



Panda Holiday บริษัท แพนด้า ฮอลิเดย์ จำกัด
โลจิสติกส์ ทางอากาศ แพนด้าโฮลิเดย์



พันธมิตรรับรองจาก

กระทรวงการท่องเที่ยวและกีฬา
กรมพัฒนาการท่องเที่ยว กระทรวงพาณิชย์**HOTLINE : 086-317-1624**

98/327 หมู่ 10 ตำบลบางแม่นาง อำเภอบางใหญ่ จังหวัดนนทบุรี 11140

上海航空公司
SHANGHAI AIRLINES



เยือนมหานครเซี่ยงไฮ้ สนุกเต็มอิ่มกับสวนสนุกระดับโลก

เซี่ยงไฮ้ ดิสนีย์



5D | 4N

เดินทาง 10-14 / 13-17 เม.ย. 68

- นครเซี่ยงไฮ้ • ตลาด 100 ปี เดินห้างเหมี่ยว • ล่องเรือหมู่บ้านจูเจียวเจียว
- สวนสนุกดิสนีย์แลนด์ • อุโมงเงลเซอร์ • หนานจิงลู่ • ดึกพันไม้

ราคา

49,900.-



คุ้มค่า ครบทุกไฮไลต์ ไม่เข้าร้าน พัก 5 ดาว



HOTLINE : 086-317-1624

98/327 หมู่ 10 ตำบลบางแม่นาง อำเภอบางใหญ่ จังหวัดนนทบุรี 11140

ไฮไลท์ของโปรแกรมท่องเที่ยว

- เดินทางด้วยสายการบินมาตรฐานสากล
- อีสระช้อปปิ้ง ถนนคนเดินหูปิ่นลู่ ถนนช้อปปิ้งสุดหรูเลียบทะเลสาบซีหู
- ชมหาดไว่ทาน ที่ถูกใช้เป็นสถานที่ถ่ายทำภาพยนตร์สุดโด่งดังอย่าง "เจ้าพ่อเซี่ยงไฮ้"

| วันที่ | กำหนดการ | B | L | D | โรงแรม |
|--------|---|---|---|---|--|
| 1 | กรุงเทพฯ (สุวรรณภูมิ) - นครเซี่ยงไฮ้ - ตลาด 100 ปี เฉินหวังเมี่ยว FM842 : 09.50-15.25 | X | ✈ | 🍷 | Radisson Blu Shanghai Pudong Jinqiao 5 ดาวหรือเทียบเท่า |
| 2 | ล่องเรือหมู่บ้านโบราณจูเจียเจี้ยว - วัดหลงหัว - ผานหลงเทียนตี้ | 🍷 | 🍷 | 🍷 | Radisson Blu Shanghai Pudong Jinqiao 5 ดาวหรือเทียบเท่า |
| 3 | สวนสนุกดิสนีย์แลนด์ (เต็มวัน) | 🍷 | - | - | Radisson Blu Shanghai Pudong Jinqiao 5 ดาวหรือเทียบเท่า |
| 4 | ตึก STARBUCKS - เทียนจื่อฟาง - ซินเทียนตี้ - หอไข่มุก (ถ่ายรูปด้านนอก) - อุโมงค์เลเซอร์ - หานจิงลู่ - หาดไว่ทาน | 🍷 | 🍷 | 🍷 | Radisson Blu Shanghai Pudong Jinqiao 5 ดาวหรือเทียบเท่า |
| 5 | Tian'an 1000 Trees - Florentia village Outlet Mall - กรุงเทพฯ (สุวรรณภูมิ) FM853 : 18.20-21.55 | 🍷 | 🍷 | ✈ | SWEET HOME |

HOTLINE : 086-317-1624

98/327 หมู่ 10 ตำบลบางแม่นาง อำเภอบางใหญ่ จังหวัดนนทบุรี 11140

โปรแกรมเดินทาง วันที่ 10-14 , 13-17 เมษายน 2568**วันแรก****กรุงเทพฯ(สุวรรณภูมิ) - นครเชียงใหม่ - ตลาด100ปีเงินห้วงเมี่ยว (FM842 : 09.50-15.25)**

06.30 น. พร้อมกันที่ท่าอากาศยานสุวรรณภูมิ อาคารผู้โดยสารขาออกระหว่างประเทศ ชั้น 4 สายการบิน Shanghai Airlines โดยมีเจ้าหน้าที่ของ บริษัท ฯ คอยต้อนรับและอำนวยความสะดวกแก่ท่าน

09.50 น. ✈️ ออกเดินทางสู่ เมืองเชียงใหม่ โดย เที่ยวบินที่ FM842 : 09.50-15.25 (บริการอาหารและเครื่องดื่มบนเครื่อง)

15.25 น. เดินทางถึง สนามบินเชียงใหม่ นำท่านผ่านพิธีการตรวจคนเข้าเมือง นำท่านชม ตลาดเงินห้วงเมี่ยว หรือ ตลาดร้อยปีเชียงใหม่ เป็นตลาดเก่าของผู้ตั้งมีอาคารบ้านเรือนบริเวณนี้เป็นสถาปัตยกรรมโบราณสมัยราชวงศ์หมิงและชิง ตกแต่งสไตล์สถาปัตยกรรมแบบโบราณจีน และเก๋กว่าร้อยปี ที่ยังคงความงดงาม ทั้งร้านขายอาหาร ร้านขนมพื้นเมือง

ค่ำ 🍷 รับประทานอาหารค่ำ ณ ภัตตาคาร

🏨 ที่พัก Radisson Blu Shanghai Pudong Jinqiao 5 ดาวหรือเทียบเท่า

HOTLINE : 086-317-1624

98/327 หมู่ 10 ตำบลบางแม่นาง อำเภอบางใหญ่ จังหวัดนนทบุรี 11140

วันที่สอง ล่องเรือหมู่บ้านโบราณจูเจียเจี้ยว – วัดหลงหัว - ผานหลงเทียนตี้**หมู่บ้านโบราณจูเจียเจี้ยว****เช้า ๑๐ รับประทานอาหารเช้า ณ ห้องอาหารโรงแรม**

นำท่านล่องเรือชม เมืองโบราณจูเจียเจี้ยว มีฉายาว่า เวนิสตะวันออกแห่งเมืองเซียงไฮ้ มีประวัติศาสตร์ยาวนาน กว่า 1,700 ปี จุดเด่นของเมืองโบราณแห่งนี้ คือพื้นที่ด้านในนั้นมีแม่น้ำหลากหลายสายเชื่อมโยงไปยังพื้นที่ต่างๆ โดยรอบ ทำให้มีบรรยากาศที่สวยงามและร่มรื่น และให้ทุกท่านได้ ล่องเรือ เพื่อชมความงามวิวบ้านเรือนเก่าแก่ริมน้ำ

เที่ยง ๑๑ รับประทานอาหารกลางวัน ณ ภัตตาคาร

นำท่านสู่วัดหลงหัว เป็นวัดที่เก่าแก่ที่สุดและใหญ่ที่สุดของเซียงไฮ้ เต็มไปด้วยประวัติศาสตร์อันยาวนาน ได้รับความเสียหายหลายครั้งจากสงคราม และมีการบูรณะขึ้นมาใหม่ ปัจจุบันยังใช้เป็นสถานที่สำหรับประกอบพิธีกรรมทางศาสนา ภายในวัดมีวิหารทั้งหมดเจ็ดหลัง รายล้อมด้วยพระพุทธรูปสีทองถึง 500 องค์ ให้ผู้คนได้เข้ามากราบไหว้ขอพร

นำท่านเที่ยวชมผานหลงเทียนตี้ แหล่งท่องเที่ยวเปิดใหม่ไม่นานที่น่าสนใจของเซียงไฮ้ เดินทางไม่ไกล เมืองโบราณสไตล์จีนสวยๆ จากเดิมเป็นหมู่บ้านเก่าชานเมืองเซียงไฮ้ มีความทรุดโทรมตามกาลเวลาก่อนที่ปัจจุบัน ได้นำมาดัดแปลงต่อเติมสร้างใหม่ จนเป็น community ชิมหมู่บ้านจีนโบราณสไตล์เจียงหนาน มีลำธารผ่านกลาง พร้อมต้นหลิว ต้นไม้ร่มรื่น สะพาน และอาคารสไตล์จีน เป็นแหล่งรวมคาเฟ่ ร้านค้า ร้านกาแฟ ของแต่งบ้าน ร้านเสื้อผ้า เหมาะสำหรับมาเดินเล่นและเก็บภาพชิลล์ๆ พร้อมทานขนมชมบรรยากาศ

HOTLINE : 086-317-1624

98/327 หมู่ 10 ตำบลบางแม่นาง อำเภอบางใหญ่ จังหวัดนนทบุรี 11140

ค่ำ **📍 รับประทานอาหารค่ำ ณ ภัตตาคาร**

📍 ที่พัก Radisson Blu Shanghai Pudong Jinqiao 5 ดาวหรือเทียบเท่า

วันที่สาม **สวนสนุกดิสนีย์แลนด์ (เต็มวัน รวมค่าเช้า)**



เช้า **📍 รับประทานอาหารเช้า ณ ห้องอาหารโรงแรม**

นำท่านเดินทางไปยัง สวนสนุกดิสนีย์แลนด์ดินแดนมหัศจรรย์ ให้ท่านได้เพลิดเพลินกับเครื่องเล่นมากมายสนุกสนานกับซิมการ์ตูนน่ารักๆตลอดทั้งวัน (อิสระทั้งวัน)

อิสระอาหารกลางวันและเย็น

📍 ที่พัก Radisson Blu Shanghai Pudong Jinqiao 5 ดาวหรือเทียบเท่า

HOTLINE : 086-317-1624

98/327 หมู่ 10 ตำบลบางแม่นาง อำเภอบางใหญ่ จังหวัดนนทบุรี 11140

วันที่ **ติ๊ก STARBUCKS - เทียนจื่อฟาง - ซินเทียนตี้ - หอไข่มุก(ถ่ายรูปด้านนอก) - อุโมงค์เอสเซอร์ - นานาจิงตู้ - หาดไต้หวัน**

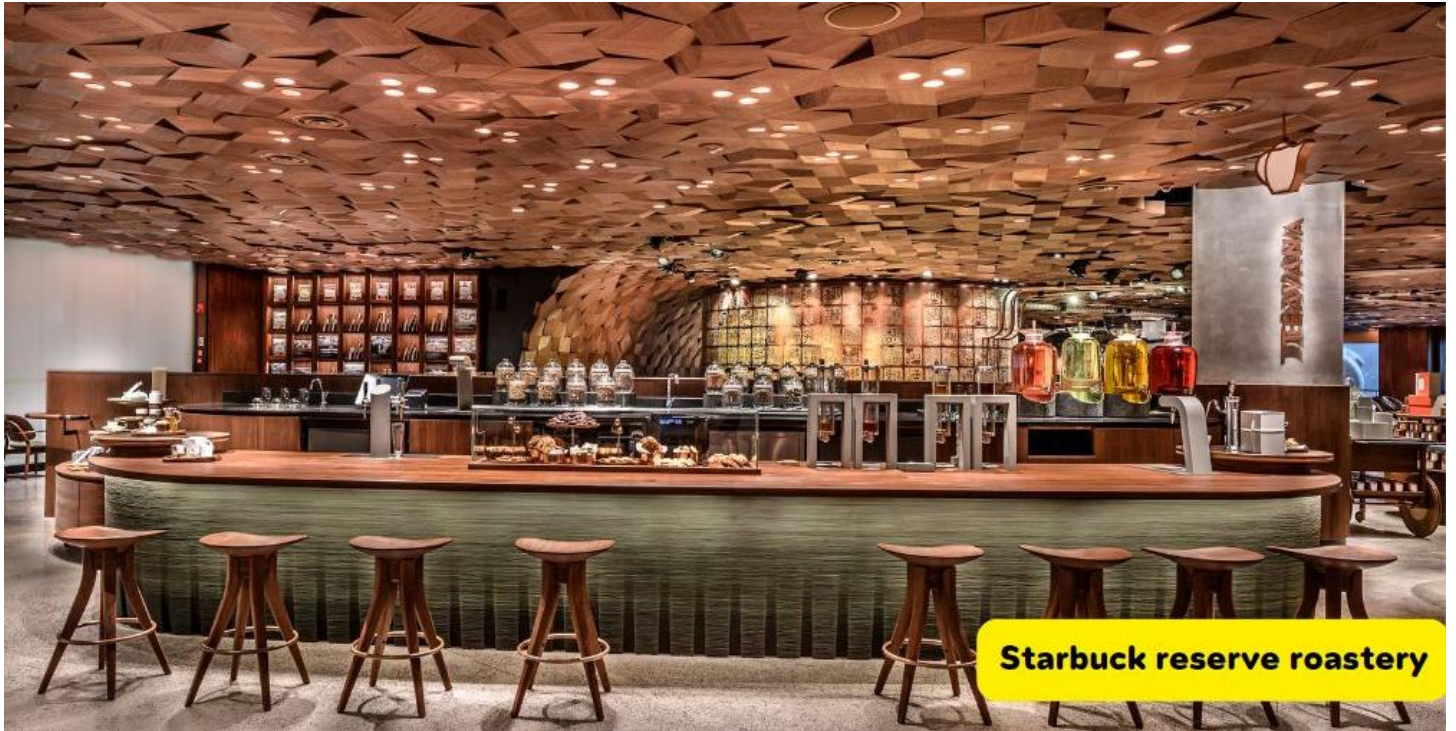

เช้า **📍 รับประทานอาหารเช้า ณ ห้องอาหารโรงแรม**

จากนั้นนำท่านเดินทางสู่ **ติ๊ก STARBUCKS** สาขาที่นครเซี่ยงไฮ้ ที่มาพร้อมกับความยิ่งใหญ่ของเครื่องจักรตำแหน่งสตาร์บัคส์ที่สวยงามที่สุด ประดับด้วยแผ่นตราประทับแบบจีนโบราณมากกว่า 1,000 แผ่น ซึ่งบอกเล่าเรื่องราวความเป็นมาของสตาร์บัคส์ มีเครื่องดื่มหลากหลายมากกว่า 100 ชนิดรวมทั้งเครื่องดื่มที่มีเฉพาะสาขานี้เพียงแห่งเดียว นำท่านเดินทางไปยัง **เทียนจื่อฟาง Tianzifang** ดัดแปลงมาจากอาคาร Shikumen เพียงแห่งเดียวในเซี่ยงไฮ้ เป็นที่ทำการงานสร้างสรรค์ของศิลปินวรรณกรรมมากมาย มีร้านเล็กๆ ขายแว่นตาช้อนช้อนและกล่องเสียงแบบโบราณ ที่นี่ยังมีร้านอาหารสร้างสรรค์ที่น่าสนใจและแปลกใหม่มากมาย และยังสามารถหาศิลปินริมถนนเพื่อวาด จากนั้นเดินทางไป **Xin Tian Di (ซิน เทียน ดี)** แหล่งช้อปปิ้งแห่งนี้ ถือว่าเป็นอีก 1 ไฮไลท์ของนครแห่งนี้ เนื่องจากเอกลักษณ์ที่ไม่เหมือนใคร สิ่งปลูกสร้างที่ใช้อิฐบล็อกแบบสถาปัตยกรรมแบบ Shikumen (ซิกเหมิน) การผสมผสานระหว่างสถาปัตยกรรมตะวันตกกับจีนเข้าด้วยกัน ทางเดินหิน กำแพงหิน ประตูหิน บ้านเมืองเก่าแต่ดูแลกรักษาอย่างดี

เที่ยง **📍 รับประทานอาหารกลางวัน ณ ภัตตาคาร**

นำท่านชม **หอไข่มุก (ถ่ายรูปด้านนอก)** สัญลักษณ์ของนครเซี่ยงไฮ้ ตั้งอยู่ทางตะวันออกเฉียงของแม่น้ำหวงผู่ หอไข่มุกตะวันออกเป็นหอส่งสัญญาณวิทยุโทรทัศน์สูง 468 เมตร ลักษณะเป็นไข่มุก 11 ลูก และ เสา 3

HOTLINE : 086-317-1624

98/327 หมู่ 10 ตำบลบางแม่นาง อำเภอบางใหญ่ จังหวัดนนทบุรี 11140

เสา ด้านบนเป็นรูปไข่มุก 3 เม็ด 3 ขนาดเรียงกันในแนวตั้ง หลังจากนั้นนำท่าน ขึ้นรถไฟลอยตอมงค์ เลเซอร์ เป็นอุโมงค์แม่น้ำสายแรกในประเทศจีนระหว่างเส้นทางภายในอุโมงค์มีการตกแต่งด้วยแสง เลเซอร์ เป็นรูปต่าง ๆ ให้ชมอย่างเพลิดเพลินใจของสถาปัตยกรรมแบบโรมัน รวมทั้งการผสมผสาน ระหว่างสถาปัตยกรรมตะวันออก- ตะวันตก จากนั้นนำท่านช้อปปิ้ง ถนนหนานจิง หรือ ถนนคนเดินนาน จิงลู่ เป็นย่านการค้าที่คึกคักที่สุดแห่งหนึ่งในเมือง มีประวัติศาสตร์ยาวนานกว่า 100 ปี ปัจจุบันย่านนี้ ผสมผสานระหว่างศูนย์การค้า อาคารสูงและอาคารสไตล์โคโลเนียลปะปนไปกับร้านค้าริมถนน

ค่ำ

10 | รับประทานอาหารค่ำ ณ ภัตตาคาร

นำท่านไปยัง หาดไว่ทาน หรือ เดอะบันด์ **The Bund** หาดไว่ทานเป็นย่านถนนเลียบริมน้ำหวงผู่ เต็มไปด้วยตึกอาคารสถาปัตยกรรมสไตล์ตะวันตกโบราณ อายุเก่าแก่กว่า 100ปี ถูกใช้เป็นสถานที่ถ่ายทำ ภาพยนตร์สุดโด่งดังอย่าง "เจ้าพ่อเซี่ยงไฮ้" จึงทำให้ที่นี่มีอีกชื่อหนึ่งว่า "หาดเจ้าพ่อเซี่ยงไฮ้" และสองข้าง ทางมีวิวทิวทัศน์ที่สวยงามและบรรยากาศดี

📍ที่พัก Radisson Blu Shanghai Pudong Jinqiao 5 ดาวหรือเทียบเท่า

วันที่ห้า

Tian'an 1000 Trees - Florentia village Outlet Mall – กรุงเทพฯ (FM853 : 18.20-21.55)

เช้า

10 | รับประทานอาหารเช้า ณ ห้องอาหารโรงแรม



HOTLINE : 086-317-1624

98/327 หมู่ 10 ตำบลบางแม่นาง อำเภอบางใหญ่ จังหวัดนนทบุรี 11140

จากนั้นนำท่านไปยัง **Tian'an 1000 Trees (ตึกต้นไม้พันต้น)** อาคารดังกล่าวมีชื่อว่า "เทียนอันเซียนซู่" (Tian An 1,000 Trees) ออกแบบโดยสถาปนิกชาวอังกฤษ โทมัส เฮเชอร์วิก อาคารพันต้นไม้ในครั้งนี้ได้แรงบันดาลใจมาจาก "เขาหวงซาน" มรดกโลกที่ยิ่งใหญ่ของจีน ในมณฑลฮานฮุย

เที่ยง

10 รับประทานอาหารกลางวัน ณ ภัตตาคาร

นำท่านเดินทาง **Florentia Village** เป็นแหล่งที่เล็งเห็นค้ำแบรנדดังอิตาลีแห่งแรกในประเทศจีน เพื่อสร้างประสบการณ์การช้อปปิ้งชั้นเลิศให้กับนักช้อป ภายในมีสินค้าแบรนด์ดังจากอิตาลีมากกว่า 200 แบรนด์ รวมถึงสินค้าแฟชั่นแบรนด์ระดับสากลและจากจีนที่มีคุณภาพสูง

15.00 น. หลังรับประทานอาหารเสร็จนำท่านเดินทางสู่สนามบินเพื่อเดินทางกลับยัง ประเทศไทย

18.20 น. เหนินฟ้าสู่ สุวรรณภูมิ โดยสายการบิน Shanghai Airlines เที่ยวบินที่ **FM853 : 18.20-21.55**

21.55 น. เดินทางถึงสนามบินนานาชาติสุวรรณภูมิ โดยสวัสดิภาพพร้อมด้วยความประทับใจ

***** ขอบคุณทุกท่านที่ใช้บริการ *****

“คุ้มค่า รู้จริง เราดีที่สุด สำหรับคุณ”



HOTLINE : 086-317-1624

98/327 หมู่ 10 ตำบลบางแม่นาง อำเภอบางใหญ่ จังหวัดนนทบุรี 11140

| วันเดินทาง | ราคาทัวร์ผู้ใหญ่ | พักเดี่ยวจ่ายเพิ่ม |
|---------------------------------|-------------------|--------------------|
| วันที่ 10-14 , 13-17 เม.ย. 2568 | 49,900 บาท / ท่าน | 9,000 บาท / ท่าน |

❖ **รายการทัวร์นี้ ไม่รวมทิป / ไม่เข้าร้าน**

เงื่อนไข รายการและราคาทัวร์นี้เป็นเพียงข้อเสนอที่จะต้องได้รับการยืนยัน จากบริษัทฯ อีกครั้งหนึ่ง หลังจากที่บริษัทฯ ได้รับการสำรอง ที่นั่งจากสายการบินและโรงแรมที่พักเป็นที่เรียบร้อยแล้ว บริษัทฯขอสงวนสิทธิ์ที่จะปรับเปลี่ยนราคาตั๋วเครื่องบิน หากราคาตั๋วเครื่องบินมีการปรับสูงขึ้นจากราคาปัจจุบัน และในกรณีที่ไม่สามารถไปเที่ยวตามสถานที่ที่ระบุในรายการ อันเนื่องมาจากธรรมชาติ ความล่าช้า และความผิดพลาดของทางสายการบิน ทางบริษัทฯ จะไม่คืนค่าใช้จ่ายใดๆทั้งสิ้น รายการและราคาทัวร์ข้างต้นนี้อาจมีการเปลี่ยนแปลงได้ตามความเหมาะสม

อัตราค่าบริการนี้รวม

- ค่าตั๋วเครื่องบินไปกลับเที่ยวบินตามรายการ
- ค่าอาหาร-โรงแรมตามที่รายการกำหนด
- ค่าประกันอุบัติเหตุวงเงิน 500,000.- / 1,000,000 บาท (ตามเงื่อนไขกรมธรรม์)
- ค่ารถรับส่งตามสถานที่ท่องเที่ยวที่ระบุตามรายการ
- ค่าเข้าชมสถานที่ต่าง ๆ ตามรายการ
- น้ำดื่มวันละ1 ขวด/ท่าน/วัน

อัตราค่าบริการนี้ไม่รวม

- ค่าระวางกระเป๋าน้ำหนักเกิน 20 กิโลกรัม
- ค่าใช้จ่ายส่วนตัว เช่น ค่าโทรศัพท์ ค่าซักผ้า รีดผ้า ค่าอาหาร และเครื่องดื่มสั่งพิเศษ
- ค่าธรรมเนียมเดินทางแจ้งเข้า-แจ้งออกของคนต่างด้าว
- ค่าภาษีมูลค่าเพิ่ม 7% และภาษีหัก ณ ที่จ่าย 3% (กรณีต้องการใบกำกับภาษี)
- **ค่าทิปหัวหน้าทัวร์ไทยตามความพึงพอใจของท่าน**
- **ไม่รวมค่าทิปไกด์ 15 หยวน คนขับรถ 15 หยวน / วัน /คน**
- **เงื่อนไขการจอง**วางเงินมัดจำท่านละ **20,000** บาท โดยโอนเข้าบัญชี



HOTLINE : 086-317-1624

98/327 หมู่ 10 ตำบลบางแม่นาง อำเภอบางใหญ่ จังหวัดนนทบุรี 11140

เงื่อนไขยกเลิก

- ยกเลิกก่อนการเดินทาง 30 วัน
- ยกเลิกการเดินทางภายใน 15 – 29 วัน
- ยกเลิกการเดินทางภายใน 7 – 14 วัน
- ยกเลิกการเดินทางภายใน 1 – 6 วัน

คืนค่าทัวร์หลังหักค่าใช้จ่ายตามความเป็นจริง
ขอสงวนสิทธิ์ในการคืนค่ามัดจำทัวร์ในทุกกรณี
คิดค่าใช้จ่าย 80 เปอร์เซ็นต์ ของราคาทัวร์ในทุกกรณี
ขอสงวนสิทธิ์ในการคืนเงินค่าทัวร์ทั้งหมดในทุกกรณี