



**BHT9231133 LOVELY SCANDINAVIA NORWAY SWEDEN DENMARK
STOCKHOLM OSLO OREBRO COPENHAGEN 8D 5N**



**KAF EUROPE
ELEGANCE**

Lovely
Scandinavia
Norway Sweden Denmark
Stockholm Oslo Orebro Copenhagen

KEU120823-EK

โดยสายการบิน Emirates Airline (EK) **8D 5N** 



ราคาเริ่มต้น

109,999.-

ฟรีเคาต์เดินทาง





4 – 11 Sep 2023 4 – 11 Dec 2023
16 – 23 Oct 2023 27 Dec 2023 – 3 Jan 2024
13 – 20 Nov 2023

- น้ำพุเทพร้อน ตำนานในการสร้างประเทศเดนมาร์ก
- ท่าเรือฮาวน์ สีสันสัญลักษณ์แห่งโคเปนเฮเกน
- Gamla Stan ย่านเมืองเก่ากลางเมืองสตอกโฮล์ม
- พิพิธภัณฑ์เรือวาซา เรือรบโบราณ ที่จมใต้ทะเลนานหลายร้อยปี
- พระราชวังโดรนิงโฮล์ม
- สวนประติมากรรมวิกเทอร์แลนด์

- รูปปั้นเงือกน้อยลิตเติ้ลมอร์เมต
- ล่องเรือชมเมืองโคเปนเฮเกน
- ข้อบังคับยานถนนสายสำคัญของเมืองสต็อกโฮล์ม (The Stroget)
- คาร์ล โยฮันส์ เกท (Karl Johans Gate)

รวมวีซ่า

พักรูระดับ 4 ดาว ★★★★★ พิเศษ !!!

ล่องเรือสำราญ DFDS จากเมือง Oslo สู่เมือง Copenhagen 1 คืน



1 กรุงเทพมหานคร(สนามบินสุวรรณภูมิ)

23.00 น. คณะพร้อมกัน ณ **อาคารผู้โดยสารขาออกระหว่างประเทศชั้น 4 สนามบินสุวรรณภูมิ เคาน์เตอร์สายการบินเอมิเรตส์แอร์ไลน์ (EK)** พบเจ้าหน้าที่ของบริษัทฯ คอยให้การต้อนรับและอำนวยความสะดวก

2 สนามบินสตอกโฮล์ม-พระราชวังหลวง-พระราชวังโดรทิงโฮล์ม จุดชมวิวนินเขาฟัลกาทัน-ย่านเมืองเก่ากัมลา สแตน

02.50 น. เดินทางสู่ **สนามบินสตอกโฮล์ม ประเทศสวีเดน** โดยสายการบินเอมิเรตส์แอร์ไลน์(EK) เที่ยวบินที่ **EK377 (02.50-06.00) / EK157 (08.40-13.45)** ใช้ระยะเวลาในการเดินทางประมาณ 15 ชั่วโมง 45 นาที (รวมเวลาแวะเปลี่ยนเครื่องที่สนามบินเมืองดูไบ ประเทศสหรัฐอาหรับเอมิเรตส์)



บริการอาหารและเครื่องดื่มบนเครื่อง (เวลาท้องถิ่นช้ากว่าประเทศไทย 5 ชั่วโมง)

13.45 น. เดินทางถึง **สนามบินสตอกโฮล์ม ประเทศสวีเดน** หลังผ่านพิธีตรวจคนเข้าเมืองแล้ว นำท่านเข้าสู่กรุงสต็อกโฮล์ม เมืองหลวงของประเทศสวีเดน ซึ่งล้อมรอบด้วยทะเลสาบมาร์ลาร์จนได้รับสมญานามว่าเป็น นครแห่งน้ำหรือเวนิชแห่งยุโรปเหนือ

นำท่านถ่ายรูป **พระราชวังหลวง (Royal Palace)** เป็นที่ประทับอย่างเป็นทางการของพระราชวงศ์สวีเดน เป็นหนึ่งใน พระราชวังที่งดงามมากที่สุดใน บรรดาพระราชวังทั้งหมดของทวีปยุโรป ลักษณะเป็นอาคารสถาปัตยกรรมบาโรค สร้างขึ้นเมื่อปี ค.ศ. 1754 ภายใน มีห้องต่างๆ รวมกัน 608 ห้อง ซึ่งเปิดให้ประชาชนเข้าเยี่ยมชมได้ตลอดทั้งปี ในบรรดาห้องต่างๆส่วนที่เป็นจุดเด่น ได้แก่ ห้องพระคลัง



วิหารหลวง ห้องโถงว่าการของรัฐ ห้องพัก ของขุนนาง ลำดับต่างๆ และ พิพิธภัณฑน์โบราณสถาน กุสตาฟที่ 3 จากนั้นแวะถ่ายรูปกับ **พระราชวังโดรตนิงโฮล์ม (Drottningholm Palace)** ชมความงามสง่าของพระราชวังเก่าแก่ที่ก่อสร้างมาตั้งแต่ยุคศตวรรษที่ 16 ในราวปี ค.ศ.1662 และเป็นที่พักประทับของสมเด็จพระราชาธิบดีคาร์ลที่ 16 กุสตาฟ และสมเด็จพระราชินีซิลเวียแห่งสวีเดน รวมไปถึงพระบรมวงศานุวงศ์ ซึ่งทรงประทับมาตั้งแต่ปี ค.ศ.1981 เป็นพระราชวังที่ได้รับอิทธิพลและมีต้นแบบมาจากพระราชวังแวร์ซายส์ในประเทศฝรั่งเศส ซึ่งตลอดระยะเวลาที่ผ่านมาพระราชวังโดรตนิงโฮล์มเป็นที่ประทับของบรรดาสมาชิกราชวงศ์จากกลุ่มสคูร์น ปี ค.ศ. 1991 องค์การ ยูเนสโกจึงประกาศให้พระราชวังดรอตตนิงโฮล์มเป็นมรดกโลกในที่สุด



นำท่านเดินทางสู่ **จุดชมวิวบน เนินเขาฟัลลาทัน (Fjallgatan Hill)** เป็นเนินสูงริมทะเลสาบ เป็นจุดชมวิวจากมุมสูงแบบ 360 องศา โดยเราสามารถมองเห็นทัศนียภาพความสวยงามของท่าเรือสต็อกโฮล์มเกาะเมืองโบราณสแกนเซ็น และเมืองเก่าโอลด์ซิตี ที่รายล้อมไปด้วยท้องน้ำเกาะน้อยใหญ่ และบ้านเมืองที่สวยงาม นำท่านเดินทางสู่ **ย่านเมืองเก่ากัมลา สแตน (Gamla Stan)** เมืองเก่าแก่ที่สุดและสวยงามราวกับภาพวาดปัจจุบันยังตั้งร่องรอยแห่งความเป็นเมืองแห่งยุคกลาง มีกลิ่นอายของศตวรรษที่ 17 ทั้งบ้านเรือน สิ่งปลูกสร้างที่มีความสวยงามในรูปแบบงานสถาปัตยกรรมแบบสวีเดนเช่นเดียวกับเสน่ห์ของตรอกซอกซอยต่างๆ ที่เรียงรายไปด้วยร้านกาแฟ ร้านหนังสือ เชิญทุกท่านอิสระกับการช้อปปิ้ง

เย็น รับประทานอาหารเย็น ณ ภัตตาคาร

ที่พัก Quality Hotel Friends หรือเทียบเท่าระดับ 4 ดาว

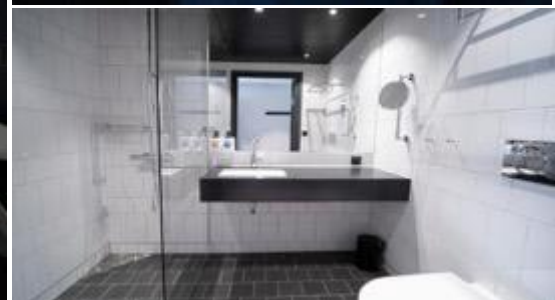
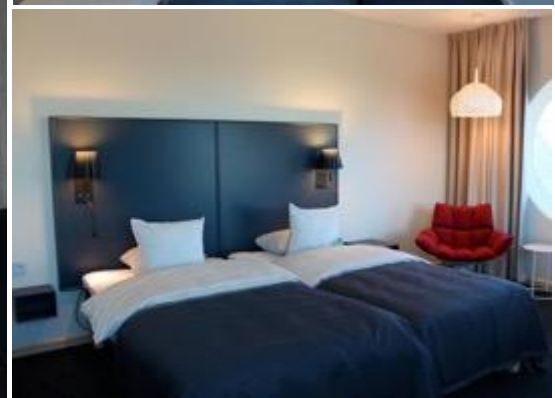



3 พิพิธภัณฑน์เมืองสต็อกโฮล์ม-พิพิธภัณฑน์เรือวาซ่า-เมืองเออเรบรู-ปราสาทเออเรบรู

เช้า รับประทานอาหารเช้า ณ ห้องอาหารของโรงแรม

นำท่านชม ศาลาว่าการเมือง หรือ พิพิธภัณฑน์เมืองสต็อกโฮล์ม (Stockholm City Hall) แห่งนี้ ก่อสร้างตั้งแต่ ปี ค.ศ.1923 ได้รับการตกแต่งอย่างวิจิตรตระการตาารวกับพระราชวัง โดยใช้เวลาสร้างถึง 12 ปี โดดเด่นด้วยคุณลักษณะพิเศษของตัวอาคาร ที่ก่อสร้างด้วยอิฐสีแดงท้งหลัง ซึ่งเป็นสัญลักษณ์ของเกาะที่ยิ่งใหญ่ (King Island) ถึงแม้ว่ารูปลักษณะภายนอกจะดูเรียบ โดยไฮไลท์ของ



ศาลาว่าการเมืองแห่งนี้ อยู่ที่ ห้องเดินรำ นอกจากนี้ไม่ควรพลาดชมโถงกลาง (Grand Hall) ที่ผนังตกแต่งด้วยกระเบื้องโมเสกเคลือบทองนับล้านชิ้น แล่นวิจิตรเกินบรรยาย และเป็นสถานที่ในการมอบรางวัลโนเบล รางวัลอันทรงเกียรติ และทรงคุณค่าของโลกอีกด้วย (การมอบรางวัลโนเบลสาขาสันติภาพจัดขึ้นที่เมืองออสโล ประเทศนอร์เวย์ ส่วนสาขาอื่นๆ จัดที่เมืองสต็อกโฮล์ม ประเทศสวีเดน)

จากนั้นนำท่าน เข้าชม **พิพิธภัณฑน์เรือวาซ่า(Vasa Museum)** เรือรบโบราณอายุร่วม 400 ปีที่ กษัตริย์กุสตาฟที่ 2 รับสั่งให้สร้างเป็นเรือรบที่ใหญ่ที่สุดในยุโรปในสมัยนั้น แต่เพียง 2 นาทีที่ลงน้ำเรือวาซ่าที่ยิ่งใหญ่ก็จมลงอยู่ใต้ทะเลมากกว่า 300ปี ถึงสามารถกู้ขึ้นมาจัดแสดงเป็นพิพิธภัณฑน์ โดยต้องนำชิ้นส่วนหลายล้านชิ้นที่กระจายไปทั่วท้องน้ำแถบนั้นมาปะติดปะต่อเหมือนต่อโมเดลขนาดยักษ์ แต่ก็สามารถสร้างขึ้นมาจากกลายเป็นสถานที่ที่น่าสนใจที่สุดในกรุงสต็อกโฮล์มจวบจนถึงปัจจุบัน



กลางวัน

รับประทานอาหารกลางวัน ณ ภัตตาคาร

นำท่านเดินทางสู่ **เมืองเออเรบรู (Örebro)** เมืองป่าและปราสาทริมแม่น้ำอันเป็นเอกลักษณ์ของเมือง เมืองเออเรบรูนั้นตั้งอยู่บนฝั่งตะวันออกของทะเลสาบเยลมาเรน เป็นอีก 1 เมืองที่มีชื่อเสียงของสวีเดน นำท่านเดินชม **พิพิธภัณฑท์กลางแจ้งวาดเคอพิง (Wadköping Open Air Museum)** ที่มีเอกลักษณ์อันโดดเด่นและสะดุดตานั้นก็คือ บ้านไม้เก่าแก่ตั้งแต่ศตวรรษที่ 18-19 ซึ่งถือว่าเป็นศูนย์รวมของอาคารและสิ่งก่อสร้างที่มีความสำคัญทางประวัติศาสตร์ของเมืองเออเรบรู และมีลักษณะสวยงามโดยเฉพาะตัวอาคารสร้างจากไม้และทาสีสีแดงหรือสีอิฐ นำท่านผ่านชม **ปราสาทเออเรบรู (Örebro Castle)** ที่ตั้งตระหง่านอยู่บนเกาะเล็กๆ ริมแม่น้ำสวารด์านซึ่งเป็นปราสาทหรือป้อมปราการในยุคสมัยกลาง ที่มีอายุมากกว่า 700 ปี

เย็น

รับประทานอาหารเย็น ณ ภัตตาคาร

ที่พัก **Hotel Scandic Örebro Väst** หรือเทียบเท่าระดับ 4 ดาว







4 เมืองออสโล-โรงละครแห่งชาติ-วิกเกอร์แลนด์พาร์ค

เช้า **รับประทานอาหารเช้า ณ ห้องอาหาร**

นำท่านสู่ **เมืองออสโล(Oslo)** ประเทศ**นอร์เวย์(Norway)** หนึ่งในเมืองสำคัญทางวัฒนธรรมในยุโรป ตั้งอยู่ขอบด้านเหนือของอ่าวฟยอร์ด (fjord) ที่ชื่อออสโลฟยอร์ด ตัวเมืองประกอบด้วยเกาะ 40 เกาะ เกาะใหญ่ที่สุดชื่อ Malmøya นอกจากนี้ยังมีทะเลสาบ 343 แห่งซึ่งเป็นแหล่งน้ำจืดสำคัญ บางส่วนของภูมิทัศน์ธรรมชาติที่งดงามที่สุดไดโนนอร์เวย์ล้อมรอบเมือง

กลางวัน **รับประทานอาหารกลางวัน ณ ภัตตาคาร**

จากนั้นนำท่าน ผ่านชม **โรงละครแห่งชาติ (Oslo Opera House)** หนึ่งในโครงการปรับปรุงบริเวณ



ชายฝั่งของออสโลให้เกิดเป็นพื้นที่ที่มีประโยชน์ และการปรับผังการจราจรของชายฝั่งด้านตัวเมืองออสโล ชมเมืองออสโล **แวะถ่ายรูปกับ ศาลาว่าการเมืองออสโล (Oslo City Hall)** เป็นสถาปัตยกรรมที่สวยงามด้วยลักษณะของอาคารหอคอยคู่ ตั้งอยู่บริเวณริมแม่น้ำ ออสโลฟยอร์ด (Oslofjord)

นำท่านผ่านชม **พระบรมมหาราชวัง (Royal Palace)** พระราชวังสุดท้ายที่ใหญ่อายุเกือบ 200 ปีเริ่มก่อสร้างในปี ค.ศ. 1824 เสร็จสมบูรณ์ วันที่ 26 เดือนกรกฎาคม ปีค.ศ.1849 ระยะเวลา 25 ปี



นำท่านแวะถ่ายรูปกับ **วิกเกอร์แลนด์พาร์ค** หรือ **สวนประติมากรรมวิกเกอร์แลนด์ (Vigeland Sculpture Park)** ตั้งอยู่ในสวนสาธารณะฟรอกเนอร์ ความพิเศษของสวนแห่งนี้อยู่ที่ผลงานศิลปะประติมากรรม การแกะสลักรูปเหมือนจากหินแกรนิต และการหล่อรูปคนด้วยสำริด ในเรื่องราวเกี่ยวกับวัฏจักรชีวิตมนุษย์ เป็นผลงานของกุस्ताฟ วิกเกอร์แลนด์ ปฏิมากรชาวนอร์เวย์ชื่อดัง อีกทั้ง



สวนนี้ยังได้รับการยอมรับว่าเป็นสวนประติมากรรมที่ใหญ่ที่สุดในโลก จุดที่โดดเด่นที่สุดของที่นี่คือเสาโมโนลิท (Monolith) ที่มีความสูงประมาณ 17 เมตร รอบเสาแกะสลักเป็นเรื่องราวเกี่ยวกับวัฏจักรชีวิตมนุษย์ เป็นรูปปั้นคนจำนวนมากมายืนปายกันอยู่บนเสานี้ เพื่อไปให้ถึงจุดสูงสุดของชีวิต โดยใช้เวลาในการสร้างรวม 22 ปีเลยทีเดียว ส่วนบริเวณรอบๆ จะมีกลุ่มรูปปั้นที่ทำจากหินแกรนิต แสดงอารมณ์ต่างๆ ในหลากหลายท่าทาง แสดงความสัมพันธ์ของมนุษย์ในแต่ละวัย ให้ท่านได้อิสระเดินเล่นถ่ายรูป

เย็น รับประทานอาหารเย็น ณ ภัตตาคาร

ที่พัก Hotel Scandic Helsfyr หรือเทียบเท่าระดับ 4 ดาว



บริษัท บ้านโฮลidayเทรเวล จำกัด

6/19 ซอยลาดพร้าว 101 แยก 42

แขวงคลองจั่น เขตบางกะปิ กรุงเทพฯ 10240

Tel: 02 376 0507-11

www.banholiday.com

Line ID: @baanholiday

ใบอนุญาตเลขที่: 11/07250

E-mail: baanholiday@hotmail.com





5 ป้อมปราการอาเคิร์สฮุส-ลานกระโดดสกี (Holmenkollen)-ศูนย์สันติภาพโนเบล-ถนนคาร์ล โยฮันส์ เกท-ล่องเรือสำราญหรู DFDS

เช้า รับประทานอาหารเช้า ณ ห้องอาหาร

จากนั้นนำท่านผ่านชม **ป้อมปราการอาเคิร์สฮุส หรือ ปราสาทอาเคิร์สฮุส (Akershus Castle)** เป็น ปราสาทยุคกลางที่ถูกสร้างขึ้นเพื่อปกป้องเมืองออสโล เมืองหลวงของประเทศนอร์เวย์ และยังคงเป็นที่คุ้มซังของเหล่า นักโทษ ปราสาทอาเคิร์สฮุสเริ่มก่อสร้างปลายปี ค.ศ.1290 โดยกษัตริย์ฮะคุนที่ 4 แทนปราสาททอนสเบิร์ก ซึ่งเป็นหนึ่งในสองปราสาทนอร์เวย์ที่สำคัญสุดของช่วงยุคนั้น ปัจจุบันปราสาทอาเคิร์สฮุสเริ่มใช้เป็น ที่รับรองแขกวีไอพีของรัฐบาล

จากนั้นนำท่านถ่ายรูปกับ **ลานกระโดดสกี (Holmenkollen)** สถานที่แข่งขันกีฬาโอลิมปิกฤดูหนาว



ที่ปกติในช่วงเดือนมีนาคมจะใช้เป็นสถานที่ชุมนุมแข่งขันของนักเล่นสกีทั่วโลกที่นี่สามารถจุคนได้เกือบหนึ่งแสนคน



นำถ่ายผ่านชม **ศูนย์สันติภาพโนเบล (Nobel Peace Center)** อาคารสถานีเก่าซึ่งสร้างขึ้นในปี พ.ศ. 2415 โดยสถาปนิกชื่อ Georg Andreas Bull (1829–1917) ศูนย์นำเสนอผู้ได้รับรางวัลโนเบล สาขาสันติภาพและผลงานของพวกเขา นอกเหนือจากการบอกเล่าเรื่องราวของอัลเฟรด โนเบลและรางวัลโนเบลอื่นๆ





นำท่านชม **ท่าเรือ Aker Brygge** เคยเป็นที่ตั้งของท่าเรือที่ใหญ่ที่สุดแห่งหนึ่งในนอร์เวย์ ปัจจุบันถูกปลูกให้พื้นที่กลับมาใช้ชีวิตชีวาอีกครั้ง หลังมีการปรับปรุงเป็นย่านที่อยู่อาศัยที่ทันสมัย มีบ้านเรือนและร้านค้ามากมาย เป็นแหล่งรวมผับบาร์ ร้านอาหาร คาเฟ่ นอกจากนี้ยังมีทั้งผับ โรงหนัง โรงละคร และห้างสรรพสินค้า เป็นแหล่งรวมความบันเทิงยอดนิยมของออสโล อีสระให้ท่านเลือกซื้อของฝากและซื้อปิ้ง ฌ บริเวณ **ถนนคาร์ล โยฮันส์ เกท (Karl Johans Gate)** ถนนสายช้อปปิ้งที่มีชีวิตชีวาและมีชื่อเสียงที่สุดแห่งหนึ่งของออสโล มีทั้งร้านค้า ร้านอาหารมากมายตั้งอยู่บนถนนเส้นนี้ ให้เวลาท่านได้อีสระเลือกซื้อสินค้าตามอัธยาศัย

กลางวัน **รับประทานอาหารกลางวัน ณ ภัตตาคาร**

14.00 น.

นำท่านเดินทางสู่ **ท่าเทียบเรือสำราญ Check In เพื่อ ล่องเรือสำราญ DFDS จากเมืองออสโล ประเทศนอร์เวย์ สู่ เมืองโคเปนเฮเกน ประเทศเดนมาร์ก (DFDS Scandinavian Seaway From Oslo, Norway to Copenhagen, Denmark)** เรือสำราญอันโอ่อ่าขนาดใหญ่ ที่พร้อมไปด้วยสิ่งอำนวยความสะดวกต่างๆ มากมาย เช่น ร้านค้าปลอดภาษี, ร้านอาหาร, ห้องซาวน่า, สปา, โรงภาพยนตร์ และ จุดชมวิว ฯลฯ สิ่งอำนวยความสะดวกแบบครบครัน นำท่านเดินทางสู่เมืองโคเปนเฮเกน (Copenhagen) ประเทศเดนมาร์ก (Denmark) ผ่านน่านน้ำแแกนดิเนเวีย

เย็น **รับประทานอาหารเย็น ณ** ห้องอาหาร บนเรือสำราญ DFDS (พิเศษ !! เมนู บุฟเฟ่ต์ สไตส์แแกนดิเนเวีย)

ที่พัก บนเรือสำราญ DFDS (Sea View Cabin ห้องคู่พักบนเรือ มีหน้าต่างทุกห้อง ท่านสามารถชมวิวทะเลอันกว้างใหญ่ได้จากหน้าต่างในห้องพัก)





บริษัท บ้านโฮลidayเทรเวล จำกัด

6/19 ซอยลาดพร้าว 101 แยก 42

แขวงคลองจั่น เขตบางกะปิ กรุงเทพฯ 10240

Tel: 02 376 0507-11

www.banholiday.com

Line ID: @baanholiday

ใบอนุญาตเลขที่: 11/07250

E-mail: baanholiday@hotmail.com





6 กรุงโคเปนเฮเกน-เงือกน้อยลิตเติ้ล เมอร์เมด-น้ำพุเกฟิออน-นุสวาน์- ล่องเรือชมเมืองโคเปนเฮเกน-พระราชวังอะมาเลียนบอร์ก

เช้า รับประทานอาหารเช้า ณ ห้องอาหารบนเรือ

เดินทางถึง **กรุงโคเปนเฮเกน ประเทศเดนมาร์ก** ประเทศที่มีความสุขที่สุดอันดับ 2 ของโลก และถูกเรียกขานเมืองนี้ว่าเป็นเมืองในเทพนิยาย โคเปนเฮเกน เมืองหลวงและเมืองที่ใหญ่ที่สุดของประเทศเดนมาร์ก ตั้งอยู่ทางทิศตะวันออกติดชายฝั่งทะเล เมืองที่เก่าแก่ในทวีปยุโรปและยังถือเป็น



เมืองที่ใหญ่ที่สุดของประเทศในแถบสแกนดิเนเวีย

นำท่านถ่ายภาพกับ **เงือกน้อยลิตเติ้ล เมอร์เมด(The Little Mermaid)** ตำนานแห่งความรักของเงือกน้อยสัญลักษณ์ที่สำคัญของกรุงโคเปนเฮเกน จากงานการประพันธ์อันลือชื่อของฮันส์ คริสเตียน แอนเดอร์สัน (Hans Christian Andersen) แอเรียล คือ ตัวละครสำคัญที่ทำให้กรุงโคเปนเฮเกนได้รับฉายาอีกอย่างหนึ่ง นอกจากสวรรค์แห่งเมืองท่า ว่าเป็นเมืองแห่งความรักในเทพ

นิยายอีกด้วย นอกจากจะนั่งรอดโคมอยู่ริมชายหาดแล้ว แอเรียล ยังปรากฏตัวอยู่ในโปสการ์ด และของที่ระลึก ไม่ว่าจะเป็น แม็กเน็ต แก้วน้ำ พวงกุญแจทั่วกรุงโคเปนเฮเกนอีกด้วย นำท่านถ่ายภาพกับ **น้ำพุเกฟิออน(Gefion Fountain)** อนุสาวรีย์ที่เป็นที่มาแห่งตำนานในการสร้างประเทศ ลักษณะเป็นน้ำพุรูปปั้นผู้หญิงกำลังถือแส้ไถ้ว 4 ตัว ที่มีตำนานเล่าขานกันว่า เทพเจ้าผู้ทรงอิทธิฤทธิ์ลั่นดาลให้พระนางกอบกู้ชาติ พระราชินีเกฟิออน จึงแปลงร่างลูกชาย 4 คนให้เป็นโคเพื่อไถพื้นดินขึ้นมาจากใต้น้ำ จนเกิดเป็นประเทศเดนมาร์ก



นำท่านเดินทางสู่ **นูฮาวน์** แหล่งท่องเที่ยวสำคัญอีกแห่งหนึ่งของเมือง เพราะมีร้านค้า ร้านอาหาร ร้านขายของที่ระลึกที่สวยงามทันสมัยประกอบกับมีเรือใบ และเรือสินค้าโบราณที่ได้รับการบูรณะซ่อมแซมอย่างดีถูกนำมาจอดทอดสมออยู่ริมสองข้างฝั่งแม่น้ำ บริเวณแห่งนี้ยังคงเคยเป็นที่พำนักของ



ฮันส์ คริสเตียน แอนเดอร์สัน ราชานักเขียนแห่งโลกนิทานผู้เลื่องชื่อที่มีผลงานมากมาย อาทิ เงือกน้อย ลูกเป็ดขี้เหล่ และอื่นๆ ซึ่งมีคนว่ากันว่าเขาเขียน นิทานเรื่องแรกในปี ค.ศ. 1835 ที่บ้านของเขา ในนูฮาวน์นี่เอง ยิ่งทำให้ย่านนูฮาวน์เป็นสถานที่ที่นักท่องเที่ยวจำเป็นต้องไปเยี่ยมชมกันให้ได้

กลางวัน

รับประทานอาหารกลางวัน ณ ภัตตาคาร



บริษัท บ้านโฮลidayเทรเวล จำกัด

6/19 ซอยลาดพร้าว 101 แยก 42

แขวงคลองจั่น เขตบางกะปิ กรุงเทพฯ 10240

Tel: 02 376 0507-11

www.banholiday.com

Line ID: @baanholiday

ใบอนุญาตเลขที่: 11/07250

E-mail: baanholiday@hotmail.com



สามารถเล่นผ่านไปมาได้สบาย เนื่องจากพระราชวังแห่งนี้ไม่มีรั้วกัน จัตุรัสด้านหน้าของพระราชวังท่านจะพบกับอนุสาวรีย์ของกษัตริย์เดนมาร์กทรงม้า ดูสง่างามยิ่งนัก

เย็น

รับประทานอาหารเย็น ณ ภัตตาคาร

ที่พัก [AC Hotel by Marriott Bella Sky Copenhagen](#) หรือเทียบเท่าระดับ 4 ดาว

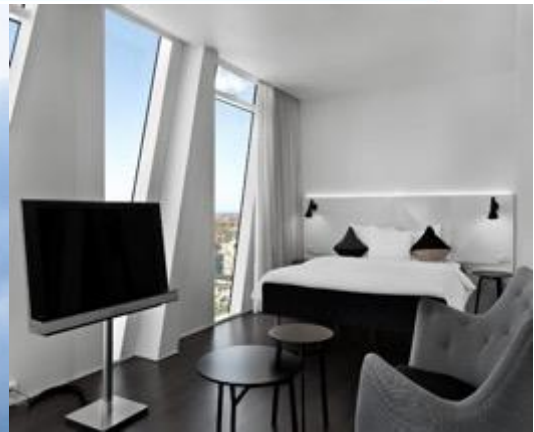



7 สนามบินกรุงโคเปนเฮเกน

เช้า รับประทานอาหารเช้า ณ ห้องอาหาร

นำท่านเดินเล่นเมือง Dragør ซึ่งเป็นนี้เป็นเมืองเล็กๆไม่ไกลมากจากกรุงโคเปนเฮเกน ตั้งอยู่ในบริเวณท่าเรือ อีสระให้ท่านได้เพลิดเพลินกับวิวทะเลที่สวยงาม และช้อปปิ้งของที่ระลึก



ได้เวลาพอสมควร นำท่านเดินทางสู่ สนามบินกรุงโคเปนเฮเกน เพื่อตรวจเช็คเอกสารการเดินทาง และสัมภาระเตรียมตัวเดินทางกลับ

15.35 น. ออกเดินทางจากกรุงโคเปนเฮเกน กลับกรุงเทพฯ โดยสายการบิน **สายการเอมิเรตส์แอร์ไลน์(EK) เที่ยวบินที่ EK152 (15.35-23.55) / EK376 (03.45-13.25) ใช้ระยะเวลาในการเดินทางประมาณ 15 ชั่วโมง 50 นาที (รวมเวลาแวะเปลี่ยนเครื่องที่สนามบินเมืองดูไบ ประเทศสหรัฐอาหรับเอมิเรตส์) บริการอาหารและเครื่องดื่มบนเครื่อง**

8 กรุงเทพฯ(สนามบินสุวรรณภูมิ)

13.25 น. เดินทางถึง **สนามบินสุวรรณภูมิ** โดยสวัสดิภาพ





รายละเอียดเที่ยวบิน	กำหนดการเดินทาง	ราคา		
		ผู้ใหญ่	เด็ก	พักเดี่ยว
BKK-ARN EK377 02:50-06:00 // EK157 08:40-13:45 CPH-BKK EK152 15:35-23:55 // EK376 03:45-13:25(+1)	04 – 11 กันยายน 66	109,999	109,999	29,000
BKK-ARN EK385 01:35-04:45 // EK157 08:40-13:45 CPH-BKK EK152 15:35-23:55 // EK376 03:45-13:25(+1)	16 – 23 ตุลาคม 66	119,999	119,999	29,000
BKK-ARN EK385 01:05-05:00 // EK157 08:20-12:45 CPH-BKK EK152 14:20-23:45 // EK374 03:05-12:05(+1)	13 – 20 พฤศจิกายน 66	109,999	109,999	29,000
BKK-ARN EK385 01:05-05:00 // EK157 08:20-12:40 CPH-BKK EK152 14:20-23:45 // EK376 03:35-12:45(+1)	04 – 11 ธันวาคม 66	119,999	119,999	29,000
BKK-ARN EK377 02:00-06:00 // EK157 08:20-12:40 CPH-BKK EK152 14:20-23:45 // EK376 03:35-12:45(+1)	27 ธันวาคม 66 – 03 มกราคม 67	99,999	99,999	29,000

โปรแกรมอาจจะมีการปรับเปลี่ยนตามความเหมาะสมของสภาพอากาศและฤดูกาล

โปรดอ่านก่อนตัดสินใจจองทัวร์

สำคัญมาก !! กรุณาอ่านเงื่อนไขแนบท้ายโดยละเอียด เพื่อประโยชน์สูงสุดแก่ตัวท่านเอง หากท่านได้ชำระเงินแล้ว ทางบริษัทฯ จะถือว่าท่านยอมรับเงื่อนไขแล้วและไม่สามารถเปลี่ยนแปลงเงื่อนไขได้

รายการทัวร์สามารถสลับ ปรับเปลี่ยนหรือดไปบางรายการได้ตามความเหมาะสม โดยไม่ต้องแจ้งให้ทราบล่วงหน้า อันเนื่องมาจากสภาพอากาศ เหตุการณ์ทางธรรมชาติ เหตุการณ์ทางการเมือง สภาพการจราจร สายการบิน หรือเหตุสุดวิสัยต่างๆ ทั้งนี้จะคำนึงถึงความปลอดภัย ความเป็นไปได้ และผลประโยชน์ของผู้เดินทางเป็นสำคัญ

**** ทางผู้เดินทางจะไม่ฟ้องร้องใดๆ อันเนื่องมาจากได้รับทราบเงื่อนไขก่อนการเดินทางแล้ว ****

เนื่องจากการจองทัวร์ล่วงหน้า ณ วันเดินทางจริง อาจจะมีเหตุการณ์ที่ทำให้ไฟล์ทบินล่าช้าหรือมีการเปลี่ยนแปลงเวลาบิน หากท่านใดมีไฟล์ทบินภายในประเทศหรือต่างประเทศก่อนหรือหลังจากการเดินทาง โปรดสำรองเวลาในการจองตัวเครื่องบินไว้อย่างต่ำ 4-5 ชั่วโมง ทั้งนี้เพื่อประโยชน์ของตัวท่านเอง ทางบริษัทฯ จะไม่รับผิดชอบค่าใช้จ่ายที่เกิดขึ้นในส่วนของตัวเครื่องบินที่ไม่เกี่ยวข้องกับโปรแกรมทัวร์

****ราคานี้เป็นราคาทัวร์ตั้งแต่ แต่ 10 ท่านขึ้นไป รับไม่เกิน 20 ท่าน****

****เนื่องจากกฎการเข้าพักของโรงแรมในยุโรปบังคับให้เด็กอายุมากกว่า 7 ขวบขึ้นไป จะต้องนอนมีเตียงเสริม บางโรงแรมเท่านั้นที่มีห้อง 3 เตียง หากเป็นผู้ใหญ่ 3 ท่าน แนะนำว่าเปิด 2 ห้อง จะสะดวกกว่า สำหรับท่านที่เข้าพักห้อง 3 เตียงขนาดของห้องพักขึ้นอยู่กับทางโรงแรมเป็นผู้จัดถือว่าท่านยอมรับข้อตกลงแล้ว****

อัตราค่าธรรมเนียม

1. ค่าตัวเครื่องบินไป-กลับ (Economy Class) แบบหมู่คณะ
2. ค่ารถโค้ช ปรับอากาศนำเที่ยวตามรายการ
3. ค่าห้องพักในโรงแรมที่ระบุตามรายการหรือเทียบเท่า
4. ค่าอาหารที่ระบุตามรายการ
5. ค่าเข้าชมสถานที่ทุกแห่งที่ระบุตามรายการ



6. ค่าวีซ่าท่องเที่ยวยุโรป Etats Schengen
7. ค่าประกันอุบัติเหตุในการเดินทางวงเงินประกันท่านละ 3,000,000 บาทและค่ารักษาพยาบาล 2,500,000 บาท ไม่คุ้มครองโรคประจำตัวหรือโรคร้ายแรงที่แพทย์วินิจฉัยว่าเป็นก่อนเดินทาง รายละเอียดอื่นๆ เป็นไปตามเงื่อนไขแห่งกรมธรรม์
8. ค่าประกันรวมรักษาโควิดหากป่วยหรือต้องกักตัวในต่างประเทศ (รายละเอียดเป็นไปตามเงื่อนไขแห่งกรมธรรม์)
9. น้ำดื่มวันละ 1 ขวด / ท่าน
10. ค่าน้ำหนักกระเป๋า (**น้ำหนัก 30 กิโลกรัม**) จำกัดกระเป๋าท่านละ 1 ใบเท่านั้น

อัตรานี้ไม่รวม

1. ค่าธรรมเนียมจัดทำหนังสือเดินทาง, แง้เข้าแ่งออกสำหรับผู้ที่ไม่ได้ถือหนังสือเดินทางของไทย
2. ค่าภาษีน้ำมันที่สายการบินเรียกเก็บเพิ่ม หากสายการบินมีการปรับขึ้นก่อนวันเดินทาง
3. ค่าภาษีมูลค่าเพิ่ม VAT 7% และหักภาษี ณ ที่จ่าย 3% ในกรณีที่ลูกค้าต้องการใบเสร็จรับเงินที่ถูกต้อง จะต้องบวภาษีมูลค่าเพิ่ม และหัก ณ ที่จ่าย จากยอดขายจริงทั้งหมดเท่านั้น และโปรดแจ้งทางบริษัทฯ จะออกให้ภายหลัง ขอสงวนสิทธิ์ออกใบเสร็จที่ถูกต้องให้กับบริษัททัวร์เท่านั้น
4. ค่าใช้จ่ายส่วนตัวอื่นๆ เช่น ค่าอาหารและเครื่องดื่มสั่งพิเศษ นอกเหนือจากรายการทัวร์, ค่าโทรศัพท์, ค่าซักกรีด, มินิบาร์และทีวีช่องพิเศษ ฯลฯ
5. ค่าธรรมเนียมในกรณีที่กระเป๋าสัมภาระที่มีน้ำหนักเกินกว่าที่สายการบินนั้นๆ กำหนดหรือสัมภาระใหญ่เกินขนาดมาตรฐาน
6. **ค่าทิปคนขับรถในยุโรป และ ทิปหัวหน้าทัวร์ 60 ยูโร/ท่าน/ทิป**

การจองและการชำระ

1. **ชำระเงินมัดจำท่านละ 80,000 บาท** ภายหลังจากที่ท่านส่งเอกสารการจองภายใน 2 วัน โดยโอนเข้าบัญชี ที่นี้จะยืนยันเมื่อได้รับเงินมัดจำแล้วเท่านั้น
2. ส่วนที่เหลือชำระ 30 วัน ก่อนการเดินทาง เฉพาะวันหยุดยาวและนักชัตตกษ์ ชำระส่วนที่เหลือ 45 วัน ก่อนการเดินทาง เนื่องจากทางบริษัทต้องสำรองค่าใช้จ่ายในส่วนของคุณค่าที่พักและตัวเครื่องบิน มิฉะนั้นจะถือว่าท่านยกเลิกการเดินทางโดยอัตโนมัติ
 - 1) หากไม่ชำระมัดจำตามที่กำหนด ขออนุญาตตัดที่นั่งให้ลูกค้าท่านอื่นที่รออยู่
 - 2) หากชำระไม่ครบตามจำนวน บริษัทฯ ถือว่าท่านยกเลิกการเดินทางโดยอัตโนมัติ โดยไม่มีเงื่อนไข
 - 3) เมื่อท่านชำระเงินแล้ว ไม่ว่าจะทั้งหมดหรือบางส่วน ทางบริษัทฯ ถือว่าท่านได้ยอมรับเงื่อนไขและข้อตกลงต่างๆที่ได้ระบุไว้ทั้งหมดนี้แล้ว
3. ส่งสำเนาหน้าพาสปอร์ตของผู้ที่เดินทาง ที่มีอายุการใช้งานไม่น้อยกว่า 6 เดือนและเหลือหน้ากระดาษอย่างต่ำ 2 หน้า เพื่อทำการสำรองที่นั่งภายใน 2 วัน นับจากวันจอง หากไม่ส่งสำเนาหน้าพาสปอร์ตทางบริษัทขออนุญาตยกเลิกการจองทัวร์โดยอัตโนมัติ



- เมื่อได้รับการยืนยันว่ากรุ๊ปออกเดินทางได้ ลูกค้าสามารถจัดเตรียมเอกสารในการขอวีซ่าได้ทันที
- หากท่านที่ต้องการออกตัวโดยสารภายในประเทศ (กรณีลูกค้าอยู่ต่างจังหวัด) ให้ท่านติดต่อเจ้าหน้าที่ก่อนออกบัตรโดยสารทุกครั้ง หากออกบัตรโดยสารโดยมิแจ้งเจ้าหน้าที่ ทางบริษัทขอสงวนสิทธิ์ไม่รับผิดชอบ ค่าใช้จ่ายที่เกิดขึ้น
- การยื่นวีซ่าในแต่ละสถานทูตมีการเตรียมเอกสาร และมีขั้นตอนการยื่นวีซ่าไม่เหมือนกัน ทั้งแบบหมู่คณะและยื่นรายบุคคล (แสดงตน) ท่านสามารถสอบถามข้อมูลเพื่อประกอบการตัดสินใจก่อนการจองได้จากทางเจ้าหน้าที่
- กรณีวีซ่ายังไม่ทราบผลก่อนเดินทาง 30 วันทำการ ทางบริษัทต้องขอเก็บค่าทัวร์ทั้งหมดก่อน ตามกำหนดเงื่อนไขการชำระเงิน แต่หากวีซ่าของท่านไม่ผ่านการพิจารณาจากทางสถานทูตไม่ว่าจะด้วยเหตุผลใดก็ตาม ทางบริษัทจะคืนเงินค่าทัวร์ให้ท่าน โดยทางบริษัท ขอสงวนสิทธิ์ในการหักค่าใช้จ่ายที่เกิดขึ้นจริง
- หากท่านจองและส่งเอกสารในการทำวีซ่าเข้าประเทศล่าช้า ไม่ทันกำหนดการออกตัวกับทางสายการบินและผลของวีซ่าของท่านไม่ผ่าน บริษัทฯ จะขอสงวนสิทธิ์ในการไม่คืนเงินค่ามัดจำทั้งหมด
- หากในขณะของท่านมีผู้ต้องการดูแลพิเศษ นั่งรถเข็น (Wheelchair), เด็ก, ผู้สูงอายุ, มีโรคประจำตัวหรือไม่สะดวกในการเดินทางท่องเที่ยวในระยะเวลาเกินกว่า 4-5 ชั่วโมงติดต่อกัน ท่านและครอบครัวต้องให้การดูแลสมาชิกภายในครอบครัวของท่านเอง เนื่องจากการเดินทางเป็นหมู่คณะ หัวหน้าทัวร์มีความจำเป็นต้องดูแลคณะทัวร์ทั้งหมด

เงื่อนไขการออกเดินทาง

กรุณาอ่านศึกษารายละเอียดทั้งหมดก่อนทำการจอง เพื่อความถูกต้องและความเข้าใจตรงกันระหว่างลูกค้าและบริษัท

- ในแต่ละเส้นทางจะมีการกำหนดผู้เดินทางขั้นต่ำของการออกเดินทาง โดยในทัวร์นี้กำหนดให้มีผู้เดินทาง **ขั้นต่ำ 10 ท่าน** หากมีผู้เดินทางไม่ถึงที่กำหนด บริษัทฯ ขอสงวนสิทธิ์ในการเพิ่มค่าทัวร์ หรือเลื่อนการเดินทาง หรือ ยกเลิกการเดินทาง หากท่านมีไฟล์ทบินภายในประเทศ แต่มิได้แจ้งทางให้ทางเราทราบล่วงหน้าก่อนทางบริษัทฯ จะไม่รับผิดชอบต่อใดๆ ทั้งสิ้น ดังนั้น กรุณาสอบถามยืนยันการออกเดินทางก่อนจองไฟล์ทบินภายในประเทศหรือต่างประเทศทุกครั้ง
- หากกรุ๊ปคอมเฟิร์มแล้ว ไม่สามารถเลื่อนการเดินทางได้ ไม่ว่าจะเกิดเหตุการณ์ใดๆ ต่อท่านก็ตาม อันเนื่องมาจากการคอนเฟิร์มของกรุ๊ปนั้น ประกอบจากตัวเลขการจองการเดินทางของท่าน หากท่านถอนตัวออก ทำให้กรุ๊ปมีค่าใช้จ่ายเพิ่มเติมขึ้น หรืออาจทำให้กรุ๊ปไม่สามารถออกเดินทางได้ ดังนั้น ทางบริษัทฯ ขอสงวนสิทธิ์ไม่อนุญาตให้เลื่อนวันเดินทางใดๆ ได้ทั้งสิ้น หากยกเลิกจะต้องเป็นไปตามเงื่อนไขการยกเลิกการจอง
- การชำระเงิน หมายถึง ท่านได้ยอมรับข้อเสนอละเอียดและยืนยันจำนวนตามที่ท่านได้จองเข้ามา หากท่านชำระเงินเข้ามาแล้วจะไม่สามารถเปลี่ยนแปลงจำนวนผู้เดินทางได้ และหากมีความจำเป็นจะต้อง



เปลี่ยนแปลงท่านจะยินยอมให้ทางบริษัทฯ คิดค่าใช้จ่ายที่ทางบริษัทเสียหาย รวมถึงค่าเสียเวลาในการขาย อย่างน้อยที่สุดเท่าจำนวนเงินมัดจำ ทั้งนี้ทั้งนั้นให้เป็นไปตามเงื่อนไขของบริษัทฯ

เงื่อนไขการยกเลิกการจองและการปรับเงินค่าบริการ

- **ยกเลิกการเดินทาง 60 วันไม่เก็บค่าใช้จ่าย** (ในกรณีวันเดินทางตรงกับเทศกาลหรือวันหยุดยาว เช่น สงกรานต์ / ปีใหม่ เป็น 60 วัน) หรือ หักค่าใช้จ่ายที่เกิดขึ้นจริง (ถ้ามี)
- **ยกเลิกก่อนการเดินทาง 31-59 วัน คืนมัดจำ 50%** หรือ หักค่าใช้จ่ายที่เกิดขึ้นจริง เช่น ค่ามัดจำตัวเครื่องบิน, ค่ามัดจำโรงแรม, ค่าวีซ่า (ถ้ามี)
- **ยกเลิกก่อนการเดินทาง 30 วันหักค่าใช้จ่าย 100%** ของราคาทัวร์
- ผู้เดินทางไม่สามารถเข้า-ออกเมืองได้เนื่องจากเอกสารปลอมหรือการห้ามของเจ้าหน้าที่หักค่าใช้จ่าย 100%
- กรณียื่นวีซ่าแล้วไม่ได้รับการอนุมัติจากทางสถานทูต (วีซ่าไม่ผ่าน) และท่านได้ชำระค่าทัวร์หรือมัดจำมาแล้ว ทางบริษัทขอสงวนสิทธิ์ในการหักค่าบริการค่ายื่นวีซ่าและค่าใช้จ่ายบางส่วนที่เกิดขึ้นจริงเป็นกรณีไป อาทิ กรณีออกตัวเครื่องบินไปแล้ว หรือได้ชำระค่าบริการในส่วนของทางเมืองนอก เช่น โรงแรม, รถไฟ ฯลฯ ไปแล้ว ทางบริษัทขอสงวนสิทธิ์ในการหักเก็บ ค่าใช้จ่ายที่เกิดขึ้นแล้วกับท่านเป็นกรณีไป

หมายเหตุสำคัญเพิ่มเติม

1. บริษัทฯ ขอสงวนสิทธิ์ที่จะไม่รับผิดชอบต่อค่าชดเชยความเสียหายกรณีที่เกิดจากเหตุสุดวิสัย อาทิ การล่าช้าของสายการบิน, การนัดหยุดงาน, การประท้วง, การก่อจลาจล, อุบัติเหตุ, ปัญหาการจราจร, ภัยธรรมชาติ, ภูเขาไฟระเบิด, แผ่นดินไหว, โรคระบาดและเหตุสุดวิสัยต่าง ๆ ฯลฯ ที่ไม่สามารถคาดการณ์ล่วงหน้าได้
2. บริษัทฯ ขอสงวนสิทธิ์ในการเปลี่ยนแปลงรายการท่องเที่ยวหรือยกเลิกจากเหตุสุดวิสัย อาทิ การล่าช้าของสายการบิน, การนัดหยุดงาน, การประท้วง, การก่อจลาจล, อุบัติเหตุ, ปัญหาการจราจร, ภัยธรรมชาติ, ภูเขาไฟระเบิด, แผ่นดินไหว, โรคระบาดและเหตุสุดวิสัยต่าง ๆ ฯลฯ ที่ไม่สามารถคาดการณ์ล่วงหน้าได้ ทั้งนี้ทางบริษัทฯ จะคำนึงถึง ผลประโยชน์และความปลอดภัยของทุกท่านเป็นสำคัญ
3. ขอสงวนสิทธิ์การเก็บค่าน้ำมันและภาษีสนามบินทุกแห่งเพิ่ม หากสายการบินมีการปรับขึ้นก่อนวันเดินทาง
4. บริษัทฯ ขอสงวนสิทธิ์ในการเปลี่ยนเที่ยวบิน โดยไม่ต้องแจ้งให้ทราบล่วงหน้าอันเนื่องมาจากสาเหตุต่างๆ
5. ท่านจะต้องเป็นผู้รับผิดชอบดูแลทรัพย์สินของมีค่าส่วนตัวต่างๆของท่านเอง หากเกิดการสูญหายของทรัพย์สินส่วนตัว ของมีค่าต่างๆระหว่างการเดินทางท่องเที่ยวอันมีสาเหตุมาจากผู้เดินทาง ทางบริษัทฯ จะไม่สามารถรับผิดชอบทุกกรณี
6. บริษัทฯ ขอสงวนสิทธิ์ที่จะไม่รับผิดชอบต่อค่าชดเชยความเสียหายกรณีที่กองตรวจคนเข้าเมืองไม่อนุญาตให้ เดินทางออก หรือกองตรวจคนเข้าเมืองของแต่ละประเทศไม่อนุญาตให้เข้าเมืองรวมทั้งใน



- กรณีที่ท่านจะใช้หนังสือ เดินทางราชการ (เล่มสีน้ำเงิน) เดินทาง หากท่านถูกปฏิเสธการเดินทางเข้าหรือออกนอกประเทศใดประเทศหนึ่ง หรือ เนื่องจากเหตุผลหรือความผิดของตัวเอง
7. ในกรณีที่พาสปอร์ตของท่านชำรุด หรือมีตราปี้มิดๆ ที่ไม่เกี่ยวข้องกับการเดินทาง และสายการบินแจ้งว่าไม่สามารถใช้เดินทางได้ หรือเกิดจากเอกสารปลอม หรือการห้ามของเจ้าหน้าที่ ไม่ว่าจะเหตุผลใดก็ตาม ทางบริษัทขอสงวนสิทธิ์ในการคืนเงินไม่ว่ากรณีใดๆ เนื่องจากทางบริษัทได้มีการชำระค่าใช้จ่ายในการเดินทางทั้งหมดไปเรียบร้อยแล้ว
 8. กรณีที่ทางลูกค้าใช้บริการของทางบริษัทฯ ไม่ครบ อาทิ ไม่เที่ยวในบางรายการ ไม่ทานอาหารบางมื้อ ซึ่งเกิดจากการตัดสินใจของลูกค้าเอง ขอสงวนสิทธิ์ไม่คืนเงินในการบริการนั้นๆ เนื่องจากค่าใช้จ่ายทุกอย่างทางบริษัทฯ ได้ชำระค่าใช้จ่ายให้ตัวแทนต่างประเทศก่อนเดินทางแล้ว
 9. บริษัทฯ ขอสงวนสิทธิ์ในการขายหรือไม่ขายเป็นรายการ เช่น ผู้ที่ตั้งครรภ์, เด็กอายุต่ำกว่า 2 ขวบ, ผู้ที่น้ำหนักแซร์ หรือบุคคลที่ไม่สามารถดูแลตัวเองได้ ฯลฯ กรุณาแจ้งบริษัทฯ เพื่อสอบถามและหาข้อสรุปร่วมกันเป็นรายการนี้
 10. ราคาทัวร์เป็นการชำระแบบเหมาจ่ายกับต่างประเทศไปหมดก่อนกรุปเดินทางแล้วหากท่านไม่ได้ใช้บริการบางรายการหรือยกเลิกไม่สามารถเรียกร้องเงินคืนได้
 11. เนื่องจากเราเดินทางเป็นหมู่คณะ ทางบริษัทจึงคำนึงถึงประโยชน์ และความปลอดภัยของส่วนรวมเป็นสิ่งสำคัญ
 12. ห้ามนำเข้ากัญชา กัญชง หรือผลิตภัณฑ์ที่มีส่วนผสมของพืชชนิดดังกล่าวเข้าประเทศ หากฝ่าฝืน จะมีโทษตามกฎหมายของแต่ละประเทศ บางประเทศมีโทษสูงสุดถึงประหารชีวิต
 13. มัคคุเทศก์ พนักงาน และตัวแทนของบริษัทฯ ไม่มีสิทธิ์ในการให้คำสัญญาใดๆ ทั้งสิ้นแทนบริษัทฯ นอกจากมีเอกสารลงนามโดยผู้มีอำนาจของบริษัทฯ กำกับเท่านั้น

ตัวเครื่องบินและที่นั่งบนเครื่อง

1. ตัวเครื่องบินเป็นแบบหมู่คณะ ผู้โดยสารจะต้องเดินทางไป-กลับพร้อมกรุป หากต้องการเลื่อนวันเดินทางกลับท่าน จะต้องชำระค่าใช้จ่ายส่วนต่างของสายการบินและบริษัททัวร์เรียกเก็บ
2. ทางบริษัทฯ ได้สำรองที่นั่งพร้อมชำระเงินมัดจำค่าตัวเครื่องบินเรียบร้อยแล้วหากท่านยกเลิกทัวร์ไม่ว่าจะด้วยสาเหตุใดทางบริษัทฯ ขอสงวนสิทธิ์การเรียกเก็บค่ามัดจำตัวเครื่องบิน ซึ่งมีค่าใช้จ่ายแล้วแต่สายการบินและ ช่วงเวลาเดินทาง
3. กรณีท่านยกเลิกการเดินทางและทางบริษัทฯ ได้ทำการออกตัวเครื่องบินไปแล้ว (กรณีตัว Refund) ผู้เดินทางต้องเป็น ผู้โอนเงิน Refund โดยปกติประมาณ 3 – 6 เดือน และเงิน Refund ที่ได้จะขึ้นอยู่กับแต่ระบบของสายการบินนั้น ๆ เป็นผู้กำหนด
4. บริษัทฯ ขอสงวนสิทธิ์ในการเก็บเงินเพิ่มเติมในกรณีที่สายการบินมีการปรับราคาภาชนะน้ำมันเพิ่มเติมโดยมีเอกสารยืนยันจากทางสายการบิน



5. การจัดที่นั่งบนเครื่องบินของกรุ๊ปข้อกำหนดเป็นไปโดยสายการบินเป็นผู้กำหนดซึ่งทางบริษัทไม่สามารถเข้าไปแทรกแซงได้ และทางบริษัทไม่อาจรับประกันได้ว่าท่านจะได้ที่นั่งตามที่ท่านต้องการได้
6. กรณีท่านที่จะออกตัวบินภายในประเทศหรือกรณีท่านออกตัวเองกรุณาแจ้งบริษัทเพื่อขอคำยืนยันว่าตัวท่านนั้นสามารถ ออกเดินทางได้แน่นอน มิฉะนั้นทางบริษัทจะไม่รับผิดชอบค่าใช้จ่ายที่เกิดขึ้น
7. ที่นั่ง Long Leg ทางบริษัทไม่สามารถริเคเวสให้ได้จะขึ้นกับข้อกำหนดของสายการบินเป็นผู้กำหนด
8. ท่านที่ใช้ไมล์หรือแต้มบัตรเครดิตแลกตั๋วท่านจะต้องเป็นผู้ดำเนินการด้วยตัวท่านเอง
9. น้ำหนักกระเป๋าสัมภาระที่โหลดหรือถือขึ้นเครื่องสายการบินเป็นผู้กำหนดหากท่านมีน้ำหนักเกินกว่ากำหนดท่าน จะต้องเป็นผู้เสียค่าปรับนั่นเอง
10. ทางบริษัทฯ ไม่รับผิดชอบกรณีเกิดการสูญเสียชีวิต, สูญหายของกระเป๋าและสัมภาระของผู้โดยสาร
11. กรณีผู้เดินทางต้องการความช่วยเหลือเป็นพิเศษ อาทิเช่น ใช้วีลแชร์ กรุณาแจ้งบริษัทฯ ล่วงหน้าอย่างน้อย 7 วันก่อนเดินทาง มิฉะนั้นบริษัทฯ ไม่สามารถจัดการล่วงหน้าได้

โรงแรมที่พัก

1. รายการนี้เป็นเพียงข้อเสนอที่ต้องได้รับการยืนยันจากบริษัทอีกครั้ง หลังจากได้สำรวจโรงแรมที่พักในต่างประเทศเรียบร้อยแล้ว โดยโรงแรมจัดในระดับใกล้เคียงกัน ซึ่งอาจจะปรับเปลี่ยนตามที่ระบุในโปรแกรม
2. การจัดการห้องพัก เป็นสิทธิของโรงแรมในการจัดการห้องพักให้กับกรุ๊ปที่เข้าพัก โดยมีห้องพักสำหรับผู้สูบบุหรี่ / ปลอดบุหรี่ได้ โดยอาจจะขอเปลี่ยนห้องได้ตามประสงค์ของผู้ที่พัก ทั้งนี้ขึ้นอยู่กับความพร้อมให้บริการของโรงแรม และไม่สามารถรับประกันได้
3. สำหรับท่านที่เข้าพักห้อง 3 เตียง ขนาดของห้องพักขึ้นอยู่กับทางโรงแรมเป็นผู้จัดถือว่าท่านยอมรับข้อตกลงแล้ว
4. เนื่องจากการวางแผนแบบห้องพักของแต่ละโรงแรมแตกต่างกันอาจทำให้ห้องพักแบบห้องเดี่ยว (Single) และห้องคู่ (Twin/Double) และห้องพักแบบ 3 ท่าน/ 3 เตียง (Triple Room) ห้องแต่ละประเภทจะไม่ติดกันหรืออยู่คนละชั้น
5. กรณีต้องการห้องพักแบบ 3 ท่านต่อห้อง หรือ ห้องแบบ 3 เตียง (Triple) โรงแรมมีห้อง Triple เพียงพอ ขอสงวนสิทธิ์ในการจัดห้องให้เป็นแบบ แยก 2 ห้อง คือ 1 ห้องพักคู่ และ 1 ห้องพักเดี่ยว โดยอาจจะมีค่าใช้จ่าย ขึ้นอยู่กับแต่ละโรงแรม
6. กรณีที่มีงานจัดประชุมนานาชาติ (Trade Fair) เป็นผลให้ค่าโรงแรมสูงขึ้นมากและห้องพักในโรงแรมเต็ม (บางครั้งต้องจองโรงแรมข้ามปี) ทางบริษัทฯ ขอสงวนสิทธิ์ในการปรับเปลี่ยนหรือย้ายเมืองเพื่อให้เกิดความเหมาะสม
7. โรงแรมในยุคยุโรปจะมีลักษณะ Traditional Building (อาจจะดูเก่าๆคลาสสิก) บางโรงแรมห้องที่เป็นห้องเดี่ยวอาจเป็นห้องที่มีขนาดกะทัดรัดและไม่มีอ่างอาบน้ำ ซึ่งอยู่ในการออกแบบของแต่ละโรงแรมนั้นๆ และแต่ละห้องอาจมีลักษณะแตกต่างกันด้วย



8. โรงแรมหลายแห่งในยุโรป จะไม่มีเครื่องปรับอากาศเนื่องจากอยู่ในแถบที่มีอุณหภูมิต่ำ เครื่องปรับอากาศจะมีในช่วงฤดูร้อนเท่านั้น
9. บางโรงแรมไม่มีพนักงานยกกระเป๋าหรือบางครั้งอยู่ในเมืองเก่ารถโค้ชไม่สามารถเข้าถึงได้ท่านจะต้องนำสัมภาระของท่านเข้าห้องพักด้วยตัวท่านเอง

การยื่นวีซ่า / การอนุมัติวีซ่า

1. การอนุมัติวีซ่าเป็นเอกสิทธิ์ของสถานทูต ทางบริษัทไม่มีส่วนเกี่ยวข้องใดๆทั้งสิ้น ทั้งนี้บริษัทเป็นเพียงตัวกลางและคอยบริการอำนวยความสะดวกให้แก่ผู้เดินทางเท่านั้น เงินค่าสมัครยื่นวีซ่าทางสถานทูตเป็นผู้เก็บ หากผลวีซ่า ออกมาว่าท่านไม่ผ่าน ทางสถานทูตจะไม่คืนเงินค่าวีซ่า และค่าบริการจากตัวแทนยื่นวีซ่าไม่ว่าในกรณีใดๆทั้งสิ้น และทางสถานทูตมีสิทธิ์ที่จะไม่ตอบเหตุผลของการปฏิเสธวีซ่าในทุกกรณี
2. กรณีที่ท่านวีซ่าผ่านแต่กรุปออกเดินทางไม่ได้เนื่องจากผู้เดินทางท่านอื่นในกลุ่มโดนปฏิเสธวีซ่า ทางบริษัทฯ ขอสงวนสิทธิ์ในการไม่คืนเงินค่าวีซ่าและค่าบริการจากตัวแทนยื่นให้กับท่าน เนื่องจากเป็นค่าใช้จ่ายที่เกิดขึ้นโดยสถานทูตเป็นผู้เรียกเก็บและท่านสามารถนำวีซ่าไปใช้เดินทางได้หากวีซ่ายังไม่หมดอายุ
3. สำหรับท่านที่พำนักอาศัย ศึกษา หรือ ทำงานอยู่ต่างประเทศท่านจะต้องเป็นผู้ยื่นวีซ่าด้วยตัวท่านเอง ณ ประเทศที่ท่านพำนักอาศัยอยู่
4. ท่านที่มีวีซ่าอยู่แล้วกรุณาแจ้งบริษัทเพื่อตรวจสอบว่าสามารถใช้ได้

**** เมื่อท่านชำระเงินค่าทัวร์ให้กับทางบริษัทฯ แล้ว ****

**** จะถือว่าท่านได้ยอมรับเงื่อนไขข้อตกลงทั้งหมดนี้ ****