



BHT9240678 ทัวร์ญี่ปุ่น งามแต่ ๆ บินตรงเชียงใหม่ OSAKA นารา เกียวโต ชิราคาวาโกะ
นัมบะยาซากะ 6 วัน 4 คืน

JVZ116

งามแต่ ๆ บินตรงเชียงใหม่~
OSAKA 6วัน 4คืน
นารา เกียวโต ชิราคาวาโกะ นัมบะยาซากะ

เที่ยวครบทุกวัน
เดินทาง
เมษายน - ตุลาคม 67
สายการบิน Vietjet Air (VZ)
vietjetair.com น้ำหนักกระเป๋า 20 KG

เริ่มต้นเพียง

28,888

หมู่บ้านมรดกโลก ชิราคาวาโกะ: เข็มฉัตรปราสาทโอซาก้า วัดโทไดจิ เมืองเก่าทาคายาม่า
บ่อพรตเจ้าฟุชิมิอิฮาริ วัดน้ำใสคิโยมิสุเดระ ศาลเจ้าหน้ายักษ์ Tempozan Harbor Village
ช้อปปิ้งย่านชินไซบาชิและชินเซไก

JVZ116 งามแต่ ๆ บินตรงเชียงใหม่ OSAKA
นารา เกียวโต ชิราคาวาโกะ นัมบะยาซากะ 6วัน 4คืน

ที่พัก • กิฟู 2 คืน • นัมบะ/โดทงโบริ/ชินไซบาชิ 1 คืน • คันไซ 1 คืน

หมู่บ้านมรดกโลก ชิราคาวาโกะ เข็มฉัตรปราสาทโอซาก้า วัดโทไดจิ

เมืองเก่าทาคายาม่า บ่อพรต ศาลเจ้าฟุชิมิอิฮาริ วัดน้ำใสคิโยมิสุเดระ

ศาลเจ้าหน้ายักษ์ Tempozan Harbor Village ช้อปปิ้งย่านชินไซบาชิและชินเซไก

เดินทางโดยสายการบิน **VIET JET (VZ)** บินตรงจาก เชียงใหม่ สู่ โอซาก้า น้ำหนักสัมภาระโหลดใต้ท้องเครื่อง 20 Kg. / Carry on 7 Kg.

วันที่	โปรแกรมท่องเที่ยว	เช้า	เที่ยง	เย็น	โรงแรม
1	ท่าอากาศยานนานาชาติเชียงใหม่				
2	ท่าอากาศยานนานาชาติเชียงใหม่ – ท่าอากาศยานนานาชาติคันไซ VZ822 CNX-KIX 00.30-07.30		🍽️		Hotel Koyo 3* หรือระดับใกล้เคียงกัน



	- นารา – วัดโทไดจิ – สวนกว้างนารา – MITSUI OUTLET PARK Shiga Ryuo				
3	ตลาดเช้ามียาเกาะ – ย่านเมืองเก่าทาคายาม่า – หมู่บ้านมรดกโลกชิราคาวาโกะ – Aeon Mall	🍴	🍴		Hotel Koyo 3* หรือระดับใกล้เคียงกัน
4	ศึกษาพิธีชงชา Kyoto Shikido Duty free – วัดคิโยมิสุเดระ – ศาลเจ้าฟูชิมิอินาริ – ย่านชินเซโกะ – เข้าสู่ที่พัก- ย่านชินโซบาชิ	🍴	🍴		SARASA Hotel Namba 3* หรือระดับใกล้เคียงกัน
5	ศาลเจ้านิมบะยะซากะ – ปราสาทโอซาก้า (ด้านนอก) – Tempozan Harbor Village – Expo City	🍴			Izumisano Center Hotel 3* หรือระดับใกล้เคียงกัน
6	ท่าอากาศยานนานาชาติคันไซ – ท่าอากาศยานนานาชาติเชียงใหม่ VZ823 KIX-CNX 08.30-12.30	🏠			

วันเดินทาง	ราคาผู้ใหญ่ (บาท)	ราคาเด็ก (บาท)	พักเดี่ยว เพิ่ม (บาท)	ที่นั่ง	หมายเหตุ
09-14 เมษายน 2567	35,888	ไม่มีราคาเด็ก (Infant ไม่เกิน 2 ปี 5,500 บาท)	7,500	30	
16-21 เมษายน 2567	31,888			30	
07-12 พฤษภาคม 2567	28,888			30	
14-19 พฤษภาคม 2567	28,888			30	
21-26 พฤษภาคม 2567	31,888			30	
04-09 กรกฎาคม 2567	28,888			30	
11-16 กรกฎาคม 2567	28,888			30	
16-21 กรกฎาคม 2567	29,888			30	
23-28 กรกฎาคม 2567	29,888			30	
20-25 สิงหาคม 2567	29,888			30	
10-15 กันยายน 2567	28,888			30	
01-06 ตุลาคม 2567	29,888			30	
08-13 ตุลาคม 2567	29,888			30	
15-20 ตุลาคม 2567	31,888			30	

■ FLIGHT:

DEPARTURE: VZ822 CNX-KIX 00.30-07.30

RETURN: VZ823 KIX-CNX 08.30-12.30





วันที่หนึ่ง ทำอากาศยานนานาชาติเชียงใหม่

20.30 น. พร้อมกันที่ ณ ทำอากาศยานนานาชาติเชียงใหม่ อาคารผู้โดยสารระหว่างประเทศ เคาน์เตอร์สายการบิน VIET JET (VZ) มีเจ้าหน้าที่ของบริษัทฯ คอยอำนวยความสะดวกด้านเอกสารและติดแท็กกระเป๋า

วันที่สอง ทำอากาศยานนานาชาติเชียงใหม่ – ทำอากาศยานนานาชาติคันไซ – นารา – วัดโทไดจิ – สวนกวางนารา – MITSUI OUTLET PARK Shiga Ryuo 🍴 อาหาร เกียง

00.30 น. ออกเดินทางสู่ ทำอากาศยานนานาชาติคันไซ ประเทศญี่ปุ่น โดยสายการบิน VIET JET (VZ) เที่ยวบินที่ VZ822 (ค่าทัวร์ *ไม่รวมค่าอาหารบนเครื่อง บนเครื่องมีจำหน่าย*)

07.30 น. เดินทางถึง ทำอากาศยานนานาชาติคันไซ ประเทศญี่ปุ่น (เวลาท้องถิ่นเร็วกว่าประเทศไทย 2 ชั่วโมง กรุณาปรับนาฬิกาของท่านเป็นเวลาท้องถิ่น เพื่อความสะดวกในการนัดหมาย) นำท่านผ่านพิธีตรวจคนเข้าเมืองและศุลกากร **สำคัญ!!!** ประเทศญี่ปุ่นไม่อนุญาตให้นำอาหารสด จำพวก เนื้อสัตว์ พืช ผลไม้ เข้าประเทศ หากฝ่าฝืนจะมีโทษจับและปรับ

เกียง 🍴 รับประทานอาหารเกียง (มื้อที่1) Japanese set

นำท่านเดินทางสู่จังหวัดนารา อีกหนึ่งจังหวัดท่องเที่ยวยอดเยี่ยมในภูมิภาคคันไซ เป็นจังหวัดกึ่งกลางที่มีสถานที่ท่องเที่ยวหลากหลาย อาทิเช่น ธรรมชาติ ประวัติศาสตร์ เมืองเก่า คาเฟ่ งานคราฟต์ ทุกอย่างมีความเป็นเอกลักษณ์ในแบบของตัวเอง **สักการะพระพุทธรูปสำริดหลวงพ่อดโตที่ใหญ่ที่สุดในญี่ปุ่น วัดโทไดจิ (Todaiji Temple)** สร้างขึ้นเมื่อปี ค.ศ. 752 ในช่วงที่พระพุทธรูปศาสนาเจริญรุ่งเรืองมาากๆ สิ่งก่อสร้างที่สำคัญของวัดนี้ คือ วิหารไม้หลังใหญ่ ไต่บุตสึเด็น ซึ่งเป็นที่ประดิษฐานองค์หลวงพ่อดโตไต่บุตสึ เป็นอาคารไม้ที่ใหญ่ที่สุดในโลก โดยมีความสูง 157 ฟุต ความยาว 187 ฟุต แม้ว่าวิหารไม้ที่เห็นในปัจจุบันนี้มีขนาดเพียงแค่ 2 ใน 3 ของวิหารหลังเดิมที่เคยถูกไฟไหม้ไปจากภัยสงคราม แต่ก็ยังคง



มีความยิ่งใหญ่จนได้รับการขึ้นทะเบียนเป็นมรดกโลก บริเวณใกล้เคียงกัน มี สวนกวางนารา (Nara deer park) บริเวณทางเดินเข้าสู่ประตูใหญ่ของวัดโทไดจิเต็มไปด้วยร้านขายของที่ระลึกมากมาย สวนกวางแห่งนี้ก่อตั้งขึ้นเมื่อวันที่ 14 กุมภาพันธ์ ค.ศ. 1880 เป็นสวนขนาดใหญ่ มีพื้นที่ทั้งหมดราวๆ 660 เฮกตาร์ ซึ่งเต็มไปด้วยต้นไม้ใหญ่นานาพรรณ สนามหญ้า สระน้ำ ศาลเจ้า วัด พิพิธภัณฑสถานศึกษาธรรมชาติ รวมทั้งสวนสวยในโซนต่างๆ จุดเด่นของสวนนาราที่นักท่องเที่ยวต่างมุ่งมาเที่ยวชมก็คือ ผูกวางซิกา Sika deer

พาทุกท่านไปช้อปปิ้งที่ Mitsui outlet park Shiga Ryuo อีกหนึ่งเอาท์เล็ตที่มีขนาดใหญ่มาก และเป็นที่ยอดนิยมมาก ด้วยจำนวนร้านค้าที่มีกว่า 230 แบนด์ ทั้งแบรนด์เสื้อผ้าเด็กจนถึงผู้ใหญ่ รองเท้า และเครื่องประดับมากมาย จึงยกให้เป็นเอาท์เล็ตที่ใหญ่ที่สุดในแถบคันไซ ซึ่งรวมทั้งแบรนด์ดัง แบนด์หรูมากมายของต่างประเทศ และแบรนด์แฟชั่นชั้นนำของญี่ปุ่น ที่เป็นที่ยอมรับต่างๆ และตรงกลางห้างยังมีพื้นที่สำหรับนั่งเล่น และมีโซนอาหารอีกด้วย

เย็น 🍴 อีสรอาหารเย็นตามอรัยาศัยเพื่อไม่รบกวนเวลาของท่าน

ที่พัก: Hotel Koyo 3* หรือระดับใกล้เคียงกัน

(ชื่อโรงแรมที่ท่านพัก ทางบริษัทจะทำการแจ้งพร้อมใบนัดหมาย 5-7 วันก่อนเดินทาง)

วันที่สาม ตลาดเข้ามียากาวะ – ย่านเมืองเก่าทาคายาม่า – หมู่บ้านมรดกโลกชิราคาวาโกะ – Aeon Mall 🍴 อาหาร เช้า, เกียง

เช้า 🍴 รับประทานอาหารเช้า ณ โรงแรม (มื้อที่2)



นำทุกท่านเดินทางสู่ **ตลาดเช้ามียากาวะ** เป็นตลาดเช้าริมแม่น้ำมียากาวะ (Miyagawa River) ร้านค้ามีทั้งแบบเป็นบ้าน และร้านแผงลอยริมแม่น้ำ มีสินค้าที่วางขายมีทั้งอาหารสด และอาหารพร้อมทาน รวมไปถึงพวกของที่ระลึก งานฝีมือหรือของพื้นเมืองจำหน่ายมากมาย จากนั้นนำท่านไปที่ **ย่านเมืองเก่าทาคายาม่า (Takayama Old Town)** ตั้งอยู่ในเมืองทาคายาม่า (Takayama) ของจังหวัดกิฟุ (Gifu) เป็นย่านที่เต็มไปด้วยอาคารบ้านไม้โบราณและได้รับการอนุรักษ์ไว้เป็นอย่างดีจนถึงทุกวันนี้ เดินชม **หมู่บ้าน LITTLE KYOTO หรือย่านซันมาชิซูจิ (Sanmachi-Suji)** เป็นเขตเมืองเก่าที่มีการอนุรักษ์บ้านเรือนในสมัยเอโดะที่มีอายุกว่า 300 ปี ไปได้เป็นอย่างดีเป็น 1 ใน ย่านที่เรียกว่าเป็น Old Town ของญี่ปุ่น เป็นการสร้างบ้านเรือนตามสไตล์แบบญี่ปุ่นแท้ บ้านทั้ง 2 ข้างทางจะมีแต่เฉพาะสีน้ำตาลหรือสีดำ ในปัจจุบันนี้ถ้าใครจะสร้างบ้านหลังใหม่ก็ต้องใช้แค่ 2 สีนี้เท่านั้น เพื่อไม่ให้โดดเด่นหรือดูแปลกแยกออกมาจากบ้านหลังอื่น มีร้านค้าหลากหลาย เช่น ร้านผลิตและจำหน่ายเหล้าสาเก ร้านทำมิโซะ ร้านซูชิ ไอศกรีม ของหวาน ฯลฯ แนะนำให้ท่านลิ้มลองของอร่อยของเมืองซูชิเนื้อฮิดะ พร้อมทั้งเลือกซื้อของที่ระลึกพื้นเมืองเฉพาะถิ่น เช่น ชารุโบะโบะ หรือ ตุ๊กตาการกลิ้งตัวสีแดงไม่มีหน้าตา ซึ่งถือว่าเป็นสัญลักษณ์หนึ่งของเมืองทาคายาม่า หรือ **ถ้ำรูปกับสะพาน (Nakabashi Bridge)** สะพานสีแดงที่ทอดข้ามแม่น้ำมียากาวะซึ่งเป็นสัญลักษณ์ของเมืองทาคายาม่าอีกด้วย



เที่ยง **๑๐**รับประทานอาหารเที่ยง **(มือที่3)** Japanese set

พาทุกท่านไปชมสถานที่ชื่อดังของญี่ปุ่น **หมู่บ้านมรดกโลกชิราคาวาโกะ (Shirakawa-go)** หมู่บ้านมรดกโลกแห่งที่ 6 ของญี่ปุ่น ที่นี้ได้รับการขึ้นทะเบียนเป็นมรดกโลกทางวัฒนธรรมพร้อมกับภูเขาโคคายามะ จังหวัดโทยามะในปี 1995





เป็นหมู่บ้านชาวนาที่ตั้งอยู่ในหุบเขาตามแม่น้ำโชกาวะ (Shogawa) เป็นหมู่บ้านเล็กๆ ตั้งอยู่ท่ามกลางหุบเขา ตั้งอยู่บนภูเขาในเขตจังหวัดกิฟุและโทยาม่า (Gifu and Toyama Prefectures) ทางตอนกลางของเกาะฮอนชู ประกอบไปด้วยบ้านเรือนที่มีอายุเก่าแก่กว่า 200-300 ปี จุดที่ไม่ควรพลาดเมื่อมาชิราคาวาโกะ คือบ้านเก่าแก่ประจำหมู่บ้านอย่าง Wada House หรือ Kanda House ที่ถือว่าเป็นบ้านทรงกัซโซ่แบบโบราณที่อนุรักษ์เอาไว้จวบจนปัจจุบันอันเป็นสมบัติของชาติ และพิพิธภัณฑ์ที่จัดแสดงวิถีชีวิตความเป็นอยู่ของคนในหมู่บ้าน นอกจากนี้ชิราคาวาโกะจะมีบ้านเก่าแก่ดั้งเดิมของญี่ปุ่นให้เราได้เดินชม ก็ยังมีบ้านหลายๆ หลังที่เปิดเป็นร้านค้า ร้านอาหาร ร้านขายของที่ระลึก อีกระถายภาพถ่ายตามอริยาตัย

จากนั้นพากันไปช้อปปิ้ง **Aeon Mall** มีร้านค้ามากถึง 150 ร้าน เช่น ร้านอาหารสด ผลไม้ และร้านขนมหวานคาเฟ่ที่นั้งจับตา รวมถึงศูนย์อาหารที่ให้บริการอาหารรสเลิศ รวมไปถึงร้านจำหน่ายสินค้าและของใช้ในชีวิตประจำวันเกี่ยวกับความงามและสุขภาพ เช่น เครื่องสำอาง อาหารเพื่อสุขภาพ และผลิตภัณฑ์ยา มีตัวเลือกที่หลากหลายให้ท่านเลือกหาผลิตภัณฑ์ที่ถูกต้อง

เย็น อีระอาหารเย็นตามอริยาตัยเพื่อไม่รบกวนเวลาของท่าน
ที่พัก: Hotel Koyo 3* หรือระดับใกล้เคียงกัน
(ชื่อโรงแรมที่ท่านพัก ทางบริษัทจะทำการแจ้งพร้อมใบนัดหมาย 5-7 วันก่อนเดินทาง)

วันที่สี่ ศึกษาพีริชงซา Kyoto Shikido Duty free - วัดคิโยมิซุเดระ - ศาลเจ้าฟูชิมิอินาริ - ย่านชินเซไก - เข้าสู่ที่พัก- ย่านชินไซบาชิ 🍱 อาหาร เช้า, เกียง

เช้า 🍱 **รับประทานอาหารเช้า ณ โรงแรม (มื้อที่4)**
จากนั้นนำทุกท่านเดินทางสู่ **เกียวโต (Kyoto)** มีความสำคัญในฐานะอดีตเมืองหลวงที่รุ่งเรืองอย่างยาวนานร่วมหนึ่งพันปี เป็นเสมือนจุดกำเนิดของความเป็นญี่ปุ่นที่ทุกคนรู้จัก ทั้งวัดวาอารามศาลเจ้าเก่าแก่ เกอิชา และย่านเมืองเก่าที่เรียงรายด้วยบ้านเรือนไม้ จากนั้นนำท่านสัมผัสประสบการณ์ พิเศษ **พีริชงซาแบบญี่ปุ่น** ให้ท่านได้เรียนรู้วิถีชงซาแบบธรรมเนียมญี่ปุ่น และท่านสามารถเลือกซื้อชารสชาติต่างๆ ได้ อีกทั้งยังได้เพลิดเพลินกับการช้อปปิ้งสินค้ามากมาย **Kyoto Shikido Duty free แหล่งช้อปปิ้งปลอดภาษี** ที่รวบรวมสินค้านานาชนิด และมีชื่อเสียงที่เห็นแล้วต้องรู้ว่ามาจากประเทศญี่ปุ่นแน่นอน เช่น เครื่องสำอาง ครีมน้ำผึ้งต่างๆ อาหารเสริม ขนม ชาเขียว และอื่นๆ อีกมากมาย อีกทั้งยังมีพื้นที่ให้บริการสำหรับนั่งพักผ่อนทานอาหารหรือขนมอีกด้วย สินค้ายอดนิยมน ยกตัวอย่างเช่น ครีมของแบรนด์ Karen ทั้งครีมบำรุงผิวหน้า ผิวกาย ผลิตภัณฑ์สำหรับล้างหน้า และครีมกันแดด ซึ่งเป็นที่นิยมสำหรับร้านค้าพรีออเดอร์ในประเทศไทยเช่นกัน โดยเฉพาะ ครีมกันแดดน้ำนม Karen Sunscreen ที่มีเนื้อครีมบางเบา และ ไม่มีส่วนผสมของแอลกอฮอล์ เหมาะสำหรับทุกผิว ทาได้ทั้งผิวหน้าและลำตัว



เที่ยง 🍱 **รับประทานอาหารเช้า (มื้อที่5) Japanese set**
จากนั้นพาทุกท่าน**ไหว้พระ: วัดคิโยมิซุเดระ Kiyomizu temple** หรือที่คนไทยรู้จักกันดีว่า **วัดน้ำใส** เป็นชื่อในภาษาญี่ปุ่นที่แปลว่า "น้ำบริสุทธิ์" เป็นวัดที่มีชื่อเสียงมากในเกียวโต และได้เป็นหนึ่งในมรดกโลกด้วย นักท่องเที่ยวส่วนมากมาเพื่อ





สักการะ และ ขอบพระจากองค์พระโพธิสัตว์เจ้าแม่กวนอิม ซึ่งเป็นพระประธานของวัด นอกจากนี้ ที่นี่ยังเป็นที่ประดิษฐานของเทพเอมิสึผู้เป็นเทพเจ้าแห่งความร่ำรวยมั่งคั่ง

พาท่านเที่ยวชม **ศาลเจ้าฟุชิมิอินาริ Fushimi Inari** เป็นศาลเจ้าที่มีความเก่าแก่กว่าพันปี สร้างขึ้นครั้งแรกในปี ค.ศ. 711 บนยอดเขา Inariyama หรือที่คนไทยเรียกกันว่า ศาลเจ้าแดง หรือ ศาลเจ้าจิ้งจอก เป็นสถานที่ที่มีความสำคัญแห่งหนึ่งของเมืองเกียวโต (Kyoto) มีชื่อเสียงโด่งดังจากประตูโทริอิ (Torii Gate) หรือเสาประตูสีแดงที่เรียงตัวกันข้างหลังศาลเจ้าจำนวนหลายหมื่นต้นจนเป็นทางเดินได้ทั่วทั้งภูเขาอินาริ ผู้คนเชื่อกันว่าเป็นภูเขาศักดิ์สิทธิ์ โดยเทพอินาริจะเป็นตัวแทนของความอุดมสมบูรณ์ การเก็บเกี่ยวข้าว รวมไปถึงพืชผลไร่นาต่างๆ และมักจะมีจิ้งจอกเป็นสัตว์คู่กาย ดังนั้นบริเวณศาลเจ้าจึงมีรูปปั้นจิ้งจอกอยู่มากมาย

จากนั้นเดินทางสู่ **ย่านชินเซไก (Shinsekai)** หนึ่งในย่านแหล่งท่องเที่ยวที่ได้รับความนิยมในเมืองโอซาก้า มีแลนด์มาร์คที่สำคัญอย่าง หอคอยซีเนคาคุตั้งอยู่ตรงกลาง และที่มากกว่าการช้อปปิ้ง บริเวณนี้ยังมีถนนแคบๆ ที่เรียกกันว่า จันจัน โยโกะโซ แหล่งรวมร้านกินดื่มสำหรับคนญี่ปุ่น มีการเปิดไฟร้านเรียกแขกกันอย่างคึกคัก มีอาหาร ขนมและกับแกล้ม ให้ลองชิมกันมากมาย และยังมีร้านขายของที่ระลึกให้เลือกช้อปปิ้งกันอีกหลายร้าน **หลังจากนั้นพาท่านเดินทางสู่ที่พักเพื่อเช็คอินและพักผ่อนตามอัธยาศัย**



ที่พัก: SARASA Hotel Namba 3* หรือระดับใกล้เคียงกัน
(ชื่อโรงแรมที่ท่านพัก ทางบริษัทจะทำการแจ้งพร้อมใบนัดหมาย 5-7 วันก่อนเดินทาง)

เย็น **อิสระอาหารเย็นตามอัธยาศัย บริเวณโรงแรมที่พัก หรือ หลังเช็คอินโรงแรมแนะนำให้ท่านเดินช้อปปิ้ง ย่านชินไซบาชิ**

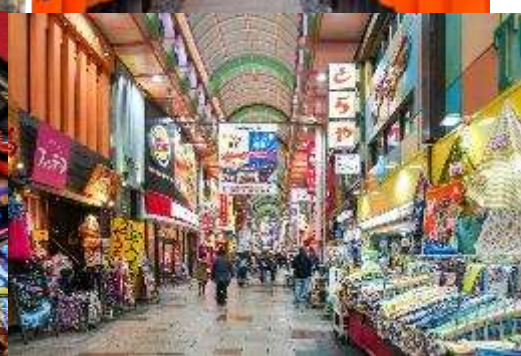

วันที่ห้า ศาลเจ้านัมบะยาซากะ – ปราสาทโอซาก้า (ด้านนอก) – Tempozan Harbor Village – Expo City **🍴 อาหาร เช้า**

(Shinsaibashi) ย่านช้อปปิ้งขนาดมหึมาระยะทางกว่า 600 เมตร เต็มไปด้วย ร้านเครื่องสำอาง ร้านขายเสื้อผ้า ร้านปลอดภาษี (Duty Free) ร้าน 100 เยน ไปจนถึงร้านอาหารและคาเฟ่รวมตัวกันอยู่ที่นี่ และจุดเด่นคือมี **ป้ายไฟกูลิโกะ (Glico LED)** ป้ายไฟที่ไม่เพียงบ่งบอกความนิยมของแบรนด์ขนมชื่อดังอย่างกูลิโกะเท่านั้น แต่ยังเป็นแลนด์มาร์คสำคัญที่สุดแห่งหนึ่งของเมืองโอซาก้าอีกด้วย โดยป้ายไฟกูลิโกะ (Glico LED) นี้ถูกสร้างขึ้นมาครั้งแรกในปี ค.ศ. 1953 ตั้งอยู่บริเวณสะพานอิบิซิบาชิ (Ebisubashi Bridge) สะพานเล็กๆ ที่เชื่อมต่อระหว่าง **ย่านโดทงโบริ (Dotonbori)** กับย่านชิน



ไซบาชิ (Shinsaibashi) ย่านการค้ายอดนิยมของโอซาก้า **ย่านนัมบะ (Namba)** เป็นรวบรวมแหล่งบันเทิงต่างๆ
ร้านอาหาร ที่พัก แหล่งช้อปปิ้งและห้างสรรพสินค้ามากมายให้ได้เลือกช้อปปิ้งกันอย่างจุใจ

เช้า **🍽️ รับประทานอาหารเช้า ณ โรงแรม (มื้อที่6)**

วันที่ห้า

ศาลเจ้านัมบะยาซา - ปราสาทโอซาก้า (ด้านนอก) - Tempozan Harbor Village - Expo City

🍽️ อาหาร เช้า

จากนั้นพาทูก่อนเช็กอินจุดถ่ายรูปที่ **ศาลเจ้านัมบะยาซากะ (Namba Yasaka Shrine)** ตั้งอยู่ในย่านนัมบะของเมืองโอซาก้า ไฮไลท์ของศาลเจ้าแห่งนี้ คือรูปปั้นหน้าสิงโตอ้าปากขนาดใหญ่ ที่เชื่อกันว่า สามารถกลืนกินปีศาจร้าย หรือ สิ่งไม่ดีทิ้งหลาย ให้หายไป และนำพามาซึ่งความโชคดีให้แก่ผู้คน ปัจจุบันนักเรียน นักศึกษา และผู้ประกอบการธุรกิจนั้น นิยมมาขอพรให้ประสบความสำเร็จกันที่นี้ ด้วยความสูง 17 เมตร ความกว้าง 11 เมตรและความลึก 7 เมตร อีสระให้ทุกท่านสักการะ และเก็บภาพที่ ศาลเจ้านัมบะ ยะชะกะ พาทูก่อน**ถ่ายภาพด้านหน้ากับ ปราสาทโอซาก้า (Osaka Castle)** ชมปราสาทเก่าแก่ของญี่ปุ่น ถูกสร้างขึ้นในช่วงครึ่งหลังของศตวรรษที่ 16 เพื่อเป็นที่พำนักของโทโยโทมิ ฮิเดโยชิ ผู้รวมญี่ปุ่นให้เป็นหนึ่งเดียวในสมัยนั้น ใช้เวลาตั้งแต่เริ่มก่อสร้างจนถึงเสร็จสมบูรณ์ยาวนานกว่า 16 ปี เป็นปราสาทขนาดใหญ่ที่กลายเป็นหนึ่งในสัญลักษณ์ของญี่ปุ่น ในปัจจุบันปราสาทโอซาก้าก็ยังคงได้รับการดูแลให้อยู่ในสภาพที่น่าเกรงขามและยิ่งใหญ่ จนนับว่าเป็นหนึ่งในสามปราสาทที่มีชื่อเสียงที่สุดในญี่ปุ่น **(ค่าทัวร์ไม่รวมค่าเข้าปราสาท)** นำท่านเดินทางสู่ **Tempozan Harbor Village** จุดพักผ่อนครอบคลุมของชายฝั่ง Bay Area เป็นศูนย์รวมความบันเทิงและช้อปปิ้งริมน้ำ ตั้งอยู่ที่โอซาก้า ประเทศญี่ปุ่น และมี **Tempozan Market** ซึ่งเป็นแหล่งช้อปปิ้งที่ครอบคลุมทั้งเสื้อผ้า ของใช้ ของฝาก ของเล่น ของที่ระลึก และร้านอาหาร เหมาะกับทุกเพศทุกวัย ท่านสามารถเพลิดเพลินไปกับกิจกรรมต่างๆ ช้อปปิ้ง ชิมอาหารและชื่นชมทัศนียภาพริมแม่น้ำที่สวยงามได้อีกด้วย



เที่ยง **อีสระอาหารเย็นตามอริยาศัยเพื่อไม่รบกวนเวลาของท่าน**

นอกจากนี้จุดเด่นที่เป็นไฮไลท์ของที่นี่คือ **Tempozan Ferris Wheel** เป็นชิงช้าสวรรค์สูง 112 เมตร ซึ่งให้ทิวทัศน์มุมสูงอันงดงามของเมืองและอ่าวโอซาก้า และ **Kaiyukan Osaka Aquarium** ซึ่งเป็นพิพิธภัณฑ์สัตว์น้ำที่ใหญ่ที่สุดของญี่ปุ่น มีสัตว์น้ำมากกว่า 30,000 ตัว จากทั่วโลก และยังสามารถล่องเรือชมวิวกับเรือ **Osaka Cruise** หรือชมอ่าวโอซาก้ากับเรือ **Santa Maria** และยังมี **Legoland Discovery Center Osaka** ซึ่งเป็นสวนสนุกธีมเลโก้ซึ่งจัดในในร่ม **(ค่าทัวร์ไม่รวมค่าเข้าชมสถานที่ และกิจกรรมต่างๆ ในบริเวณ Tempozan Harbor Village)**



จากนั้นนำท่านช้อปปิ้งที่ **Expo City** เป็นศูนย์ความบันเทิงขนาดใหญ่ที่ตั้งอยู่ในเมืองชุงเต้ เป็นสถานที่ท่องเที่ยวที่เหมาะสมสำหรับทุกเพศทุกวัย ที่มีสิ่งให้ทุกคนได้เพลิดเพลิน ที่ไม่ใช่แค่ศูนย์การค้าหรือสวนสนุกธรรมดา แต่ได้รวมศูนย์การเรียนรู้และบันเทิงระดับโลกถึง 8 แห่ง และยังมีร้านค้า ร้านอาหารมากกว่า 305 ร้าน ให้ท่านเลือกซื้อเลือกสรร

เย็น **อิสระอาหารเย็นตามอัธยาศัยเพื่อไม่รบกวนเวลาของท่าน**
ที่พัก: Izumisano Center Hotel 3* หรือระดับใกล้เคียงกัน
(ชื่อโรงแรมที่ท่านพัก ทางบริษัทจะทำการแจ้งพร้อมใบนัดหมาย 5-7 วันก่อนเดินทาง)

วันที่หก ทำอากาศยานนานาชาติคันไซ - ทำอากาศยานนานาชาติเชียงใหม่

อาหาร เช้า

เช้า **๑๑ รับประทานอาหารเช้า (เมื่อที่7) บริการอาหารเช้าแบบ SET BOX**
เดินทางสู่ ทำอากาศยานนานาชาติคันไซ ประเทศญี่ปุ่น เพื่อเตรียมตัวเดินทางกลับกรุงเทพฯ ประเทศไทย
08.30น. ออกเดินทางสู่ ทำอากาศยานนานาชาติเชียงใหม่ โดยสายการบิน **VIET JET (VZ)** เที่ยวบินที่ **VZ823**
(**ค่าทัวร์ไม่รวมค่าอาหารบนเครื่อง บนเครื่องมีจำหน่าย**)
14.00 น. เดินทางถึง ทำอากาศยานนานาชาติเชียงใหม่ ประเทศไทย โดยสวัสดิภาพ

หมายเหตุ: รายการทัวร์สามารถเปลี่ยนแปลงได้ตามความเหมาะสม เนื่องจากสภาวะอากาศ, การเมือง, สายการบิน การจราจรช่วงเทศกาลหรือวันหยุดของญี่ปุ่น เป็นต้น โดยมีต้องแจ้งให้ทราบล่วงหน้า โดยทางผู้จัดจะปรับเปลี่ยนโดยคำนึงถึงผลประโยชน์ของท่านเป็นหลัก เพื่อให้ท่านท่องเที่ยวได้ครบถ้วนตามโปรแกรม

การบริการของรถบัสนำเที่ยวญี่ปุ่น ตามกฎหมายของประเทศญี่ปุ่น สามารถให้บริการวันละ 11 ชั่วโมง มีอาจเพิ่มเวลาได้ โดยมัคคุเทศก์และคนขับจะเป็นผู้บริหารเวลาตามความเหมาะสม จึงขอสงวนสิทธิ์ในการปรับเปลี่ยนเวลาท่องเที่ยวตามสถานที่ในโปรแกรมการเดินทาง

ประกาศสำคัญ: รับเฉพาะผู้มีวัตถุประสงค์เพื่อการท่องเที่ยวเท่านั้น ค่าทัวร์ที่จ่ายให้กับผู้จัด เป็นการชำระแบบจ่ายชำระขาด และผู้จัดได้ชำระให้กับสายการบินและสถานที่ต่างๆ แบบชำระขาดเช่นกันก่อนออกเดินทาง ฉะนั้นหากท่านไม่ได้ร่วมเดินทางหรือใช้บริการตามรายการไม่ด้วยสาเหตุใด หรือได้รับการปฏิเสธการเข้าหรือออกนอกเมืองจากประเทศในรายการ (ประเทศไทยและประเทศญี่ปุ่น) ทางผู้จัดขอสงวนสิทธิ์การคืนเงินสดส่วนใดๆ รวมทั้งค่าตัวเครื่องบินให้แก่ท่าน



เงื่อนไขการให้บริการ

- ▶ การเดินทางครั้งนี้จะต้องมีจำนวน 20 ท่านขึ้นไป กรณีไม่ถึงจำนวนดังกล่าว
 - จะส่งจอยน์ทัวร์กับบริษัทที่มีโปรแกรมใกล้เคียงกัน
 - หรือเลื่อน หรือยกเลิกการเดินทาง โดยทางบริษัทจะทำการแจ้งให้ท่านทราบล่วงหน้าก่อนการเดินทางประมาณ 10 วัน
 - หรือขอสงวนสิทธิ์ในการปรับราคาค่าบริการเพิ่ม (ในกรณีที่ผู้เดินทางไม่ถึง 15 ท่าน และท่านยังประสงค์เดินทางต่อ) โดยทางบริษัทจะทำการแจ้งให้ท่านทราบก่อนล่วงหน้า
- ▶ ในกรณีที่ลูกค้าต้องออกตัวโดยสารภายในประเทศ กรุณาติดต่อเจ้าหน้าที่ของบริษัทฯ ก่อนทุกครั้ง มิฉะนั้นทางบริษัทจะไม่รับผิดชอบใดๆ ทั้งสิ้น

▶ การจองทัวร์และชำระค่าบริการ

- **กรุณาชำระค่ามัดจำ ท่านละ 15,000 บาท** กรุณาส่งสำเนาหน้าพาสปอร์ต พร้อมเอกสารชำระมัดจำค่าทัวร์
- ค่าทัวร์ส่วนที่เหลือชำระ 25-30 วันก่อนออกเดินทาง **กรณีบริษัทฯ จำเป็นต้องออกตัวก่อนท่านจำเป็นต้องชำระค่าทัวร์ส่วนที่เหลือตามที่บริษัทกำหนดแจ้งเท่านั้น**

****สำคัญ**** สำเนาหน้าพาสปอร์ตผู้เดินทาง (จะต้องมีอายุเหลือมากกว่า 6 เดือน ก่อนหมดอายุนับจากวันเดินทางไป-กลับและจำนวนหน้าหนังสือเดินทางต้องเหลือว่างสำหรับติดวีซ่าไม่ต่ำกว่า 3 หน้า) ****กรุณาตรวจสอบก่อนส่งให้บริษัทมิฉะนั้นทางบริษัทจะไม่รับผิดชอบกรณีพาสปอร์ตหมดอายุ**** กรุณาส่งพร้อมพร้อมหลักฐานการโอนเงินมัดจำ

เงื่อนไขการยกเลิก

- ยกเลิกก่อนการเดินทางตั้งแต่ 30 วันขึ้นไป คืนเงินค่าทัวร์โดยหักค่าใช้จ่ายที่เกิดขึ้นจริง
 - ยกเลิกก่อนการเดินทาง 15-29 วัน ยึดเงิน 50% จากยอดที่ลูกค้าชำระมา และเก็บค่าใช้จ่ายที่เกิดขึ้นจริง(ถ้ามี)
 - ยกเลิกก่อนการเดินทางน้อยกว่า 15 วัน ขอสงวนสิทธิ์ยึดเงินเต็มจำนวน
- *กรณีมีเหตุยกเลิกทัวร์ โดยไม่ใช่ความผิดของบริษัททัวร์ คืนเงินค่าทัวร์โดยหักค่าใช้จ่ายที่เกิดขึ้นจริง(ถ้ามี)
*ค่าใช้จ่ายที่เกิดขึ้นจริง เช่น ค่ามัดจำตัวเครื่องบิน โรงแรม ค่าวีซ่า และค่าใช้จ่ายจำเป็นอื่นๆ

กรณีจองทัวร์วันหยุดเทศกาล วันหยุดนักขัตฤกษ์ วันหยุดยาวต่อเนื่อง

หากได้มีการแจ้งยกเลิกทัวร์ ทางบริษัทฯ ขอสงวนสิทธิ์เก็บค่าทัวร์ทั้งหมด โดยไม่มีเงื่อนไขใดๆ ทั้งสิ้น

อัตราค่าบริการนี้รวม

1. ค่าตัวโดยสารเครื่องบินไป-กลับ ชั้นประหยัดพร้อมค่าภาษีสนามบินทุกแห่งตามรายการทัวร์ข้างต้น **(ตัวกรุ๊ปไม่สามารถ Upgradeที่นั่ง ได้ และต้องเดินทางไป-กลับพร้อมตัวกรุ๊ปเท่านั้นไม่สามารถเลื่อนวันได้)**
2. ค่าที่พักห้องละ 2-3 ท่าน ตามโรงแรมที่ระบุไว้ในรายการหรือระดับใกล้เคียงกัน
กรณีพัก 3 ท่านถ้าวันที่เข้าพักห้องโรงแรม ไม่มีห้อง TRP (3 ท่าน) อาจจำเป็นต้องแยกพัก 2 ห้อง (มีค่าใช้จ่ายพักเดี่ยวเพิ่ม) กรณีห้อง TWIN BED (เตียงเดี่ยว 2 เตียง) ซึ่งโรงแรมไม่มีหรือเต็ม ทางบริษัทขอปรับเป็นห้อง DOUBLE BED แทนโดยมีต้องแจ้งให้ทราบล่วงหน้า หรือ หากต้องการห้องพักแบบ DOUBLE BED (1 เตียงใหญ่) ซึ่งโรงแรมไม่มีหรือเต็ม ทางบริษัทขอปรับเป็นห้อง TWIN BED แทนโดยมีต้องแจ้งให้ทราบล่วงหน้า กรณีห้องพักในเมืองที่ระบุไว้ในโปรแกรมมีเทศกาลวันหยุด มิงงานแพร่ต่างๆ บริษัทฯ ขอจัดที่พักในเมืองใกล้เคียงแทน
3. ค่าอาหาร ค่าเข้าชม และ ค่ายานพาหนะทุกชนิด ตามที่ระบุไว้ในรายการทัวร์ข้างต้น
4. เจ้าหน้าที่บริษัทฯ คอยอำนวยความสะดวกตลอดการเดินทาง
5. ค่าน้ำหนักกระเป๋า **สายการบิน VIET JET (VZ) สัมภาระโหลดใต้ท้องเครื่อง ไม่เกิน 20 กิโลกรัมและ ถือขึ้นเครื่องได้ 7 กิโลกรัม** และค่าประกันวินาศภัยเครื่องบินตามเงื่อนไขของแต่ละสายการบินที่มีการเรียกเก็บ และกรณีสัมภาระเกินท่านต้องเสียค่าปรับตามที่สายการบินเรียกเก็บ ****กรณีท่านมีความประสงค์จะซื้อน้ำหนักเพิ่ม กรุณาแจ้งพร้อมจองทัวร์หรือก่อน**



เดินทางอย่างช้า 10 วัน พร้อมชำระค่าน้ำหนัก** ชื่อน้ำหนักเพิ่ม 15 กก. ชำระเพิ่ม 1,600 บาท /เพิ่ม 20 กก. ชำระเพิ่ม 2,100 บาท

6. ค่าประกันอุบัติเหตุตามกรมธรรม์วงเงิน 1,000,000 บาท ค่ารักษาพยาบาล ตามเงื่อนไขของบริษัทฯ ประกันภัยที่บริษัททำไว้ ทั้งนี้ยอมอยู่ในข้อจำกัดที่มีการตกลงไว้กับบริษัทประกันชีวิต ทุกกรณี ต้องมีใบเสร็จและเอกสารรับรองทางการแพทย์ จากหน่วยงานที่เกี่ยวข้องเงื่อนไขไม่คุ้มครองโรคประจำตัว การสูญเสียทรัพย์สินส่วนตัวของผู้เดินทาง และไม่รวมประกันสุขภาพ ท่านสามารถสั่งซื้อประกันสุขภาพเพิ่มได้จากบริษัทประกันทั่วไป
7. ค่าภาษีสนามบิน และค่าภาษีน้ำมันตามรายการทัวร์
8. ค่ารถปรับอากาศนำเที่ยวตามระบุไว้ในรายการ พร้อมคนขับรถ (กฎหมายไม่อนุญาตให้คนขับรถเกิน 11 ชม./วัน)
9. ค่า Vat 7% และ ค่าภาษีหัก ณ ที่จ่าย 3%

อัตราค่าบริการนี้ไม่รวม

1. ค่าทำหนังสือเดินทางไทย และเอกสารต่างด้าวต่างๆ
2. ค่าใช้จ่ายอื่นๆ ที่นอกเหนือจากรายการระบุ อาทิเช่น ค่าอาหาร เครื่องดื่ม ค่าชกரிด ค่าโทรศัพท์ เป็นต้น
3. ค่าภาษีทุกรายการคิดจากยอดบริการ, ค่าภาษีเดินทาง (ถ้ามีการเรียกเก็บ)
4. ค่าภาษีน้ำมันที่สายการบินเรียกเก็บเพิ่มภายหลังจากทางบริษัทฯ ได้ออกตั๋วเครื่องบิน และได้ทำการขายโปรแกรมไปแล้ว
5. ค่าพนักงานยกกระเป๋าที่โรงแรม
6. ค่าทิปไกด์ คนขับรถ ขออนุญาตนำเก็บ **ณ สนามบินวันแรก ท่านละ 1,500 บาท / ท่าน** สำหรับกรุ๊ปที่มีหัวหน้าทัวร์แล้วแต่ความประทับใจและน้ำใจจากท่าน

หมายเหตุ: กรุณาอ่านศึกษารายละเอียดทั้งหมดก่อนทำการจอง เพื่อความถูกต้องและความเข้าใจตรงกันระหว่างท่านลูกค้าและบริษัทฯ และเมื่อท่านตกลงชำระเงินมัดจำหรือค่าทัวร์ทั้งหมดกับทางบริษัทฯ แล้วทางบริษัทฯ จะถือว่าท่านได้ยอมรับเงื่อนไขข้อตกลงต่างๆ ทั้งหมด

1. บริษัทฯ ขอสงวนสิทธิ์ที่จะเลื่อนการเดินทางหรือปรับราคาค่าบริการขึ้นในกรณีที่ผู้ร่วมคณะไม่ถึง 20 ท่าน
2. ขอสงวนสิทธิ์การเก็บค่าน้ำมันและภาษีสนามบินทุกแห่งเพิ่ม หากสายการบินมีการปรับขึ้นก่อนวันเดินทาง
3. บริษัทฯ ขอสงวนสิทธิ์ในการเปลี่ยนเที่ยวบิน โดยมีต้องแจ้งให้ทราบล่วงหน้าอันเนื่องจากสาเหตุต่างๆ
4. บริษัทฯ จะไม่รับผิดชอบใดๆ ทั้งสิ้น หากเกิดกรณีความล่าช้าจากสายการบิน, การยกเลิกบิน, การประท้วง, การนัดหยุดงาน, การก่อการจลาจล, ภัยธรรมชาติ, การนำสิ่งของผิดกฎหมาย ซึ่งอยู่นอกเหนือความรับผิดชอบของบริษัทฯ
5. บริษัทฯ จะไม่รับผิดชอบใดๆ ทั้งสิ้น หากเกิดสิ่งของสูญหาย อันเนื่องมาจากความประมาทของท่าน, เกิดจากการโจรกรรม และอุบัติเหตุจากความประมาทของนักท่องเที่ยวเอง
6. เมื่อท่านตกลงชำระเงินมัดจำหรือค่าทัวร์ทั้งหมดกับทางบริษัทฯ แล้ว ทางบริษัทฯ จะถือว่าท่านได้ยอมรับเงื่อนไขข้อตกลงต่างๆ ทั้งหมด
7. รายการนี้เป็นเพียงข้อเสนอที่ต้องได้รับการยืนยันจากบริษัทฯ อีกครั้งหนึ่ง หลังจากได้สำรองโรงแรมที่พักในต่างประเทศเรียบร้อยแล้ว โดยโรงแรมจัดในระดับใกล้เคียงกัน ซึ่งอาจจะปรับเปลี่ยนตามที่ระบุในโปรแกรม
8. การจัดการเรื่องห้องพัก เป็นสิทธิ์ของโรงแรมในการจัดห้องพักให้กับกรุ๊ปที่เข้าพัก โดยมีห้องพักสำหรับผู้สูบบุหรี่ / ปลอดบุหรี่ได้ โดยอาจจะขอเปลี่ยนห้องได้ตามความประสงค์ของผู้ที่พัก ทั้งนี้ขึ้นอยู่กับความพร้อมให้บริการของโรงแรม และไม่สามารถรับประกันได้
9. กรณีผู้เดินทางต้องการความช่วยเหลือเป็นพิเศษ อาทิเช่น **ใช้วีลแชร์ กรุณาแจ้งบริษัทฯ อย่างช้า 14 วัน ก่อนการเดินทาง** มิฉะนั้น บริษัทฯ ไม่สามารถจัดการให้ล่วงหน้าได้
10. มัคคุเทศก์ พนักงาน และตัวแทนของผู้จัด ไม่มีสิทธิ์ในการให้คำสัญญาใดๆ ทั้งสิ้นแทนผู้จัด นอกจากนี้มีเอกสารลงนามโดยผู้มีอำนาจของผู้จัดกำกับเท่านั้น



11. ผู้จัดจะไม่รับผิดชอบและไม่สามารถคืนค่าใช้จ่ายต่างๆ ได้เนื่องจากการเป็นภาระง่ายกับตัวแทนต่างๆ ในกรณีที่ผู้เดินทางไม่ผ่านการพิจารณาในการตรวจคนเข้าเมือง-ออกเมือง ไม่ว่าจะเป็กรงตรวจคนเข้าเมืองหรือกรมแรงงานของทุกประเทศในรายการท่องเที่ยว อันเนื่องมาจากการกระทำที่ส่อไปในทางผิดกฎหมาย การหลบหนี เข้าออกเมือง เอกสารเดินทางไม่ถูกต้อง หรือ การถูกปฏิเสธในกรณีอื่นๆ



เมืองไทย
HAPPY Mile Travel

ยิ้มได้... มั่นใจ
คุ้มครอง... ครอบคลุม

Extra Plan

เบี้ยฯ เริ่มเพียง 173 บาท
Premium starts from 173 Baht only



คุ้มครองการพลาดเที่ยวบิน
Covers in case of Miss Flight



เขตเซกการสูญหายของเงินส่วนตัว
Covers in case of Lost Money



คุ้มครองกระเป๋าเดินทางล่าช้า เสียหาย
Covers in case of Baggage Delay or Damage



บริการเคลื่อนย้ายผู้ป่วยฉุกเฉิน
Provides Emergency Medical Evacuation or Repatriation



เจ็บป่วย บาดเจ็บ เสียชีวิต
คุ้มครองสูงสุด 5,000,000 บาท
Covers up to 5,000,000 Baht in case of illness, injury or Loss of Life



เมืองไทยเป็นไปโดยเงื่อนไขบริษัทฯ กรุณาศักพวงคำ พวงคำชี้แจงในรายละเอียดการคุ้มครองและเงื่อนไขก่อนตัดสินใจซื้อประกัน
Terms and conditions of underwriting as specified by the company, the insured should understand before making the decision.

www.muangthaiinsurance.com Call Center 1484 @MuangThaiInsurance

เงื่อนไขรับประกันภัย/Condition

- รับประกันภัยผู้มีอายุ 1-80 ปี/The insured must be 1-80 years old
- ไม่รับประกันภัยการเดินทางไปยัง 32 ประเทศ ดังนี้/The insurance does not provide Coverage for 22 Countries
+ เกาหลีเหนือ North Korea • คิวบา Cuba • ซีเรีย yria • ซูดาน Sudan • บुरुнді Burundi • ปากีสถาน Pakistan • ปาเลสไตน์ Palestine • รวันดา Rwandan • ลิเบีย Libys • เลบานอน Lebanon • ไนจีเรีย Liberia • อัฟกานิสถาน Afghanistan • อาเซอร์ไบจาน Azerbaijan • อิรัก Iraq • อิสราเอล Israel • อิหร่าน Iran • อุซเบกิสถาน Uzbekistan • เอธิโอเปีย Ethiopia • เจริเทรีย Eritrea • แองโกลา Angola • แอลจีเรีย Algeria • เฮติ Haiti
- ผู้เอาประกันภัย 1 คน สามารถทำประกันได้คนละ 1 ฉบับเท่านั้น/1 Insured per 1 Insurance Policy
- เบี้ยประกันภัยรายปี จำกัดระยะเวลาการเดินทางแต่ละครั้งสูงสุดไม่เกิน 180 วัน/The Insurance provides coverage up to 180 days per one trip

ข้อยกเว้นสำคัญ/Exception

- ผู้เอาประกันภัยฆ่าตัวตาย พยายามฆ่าตัวตาย หรือการทำร้ายร่างกายตนเอง
- โรคหรือภาวะที่เป็นมาก่อนการเอาประกันภัย (Pre-existing Conditions)
- กรณีผู้เอาประกันภัยอยู่ภายใต้ฤทธิ์สุรา ยาเสพติด สารเสพติดใดๆ
- สงคราม การรุกราน การกระทำที่มุ่งร้ายของศัตรูต่างชาติ หรือการกระทำที่มุ่งร้ายคล้ายสงคราม สงครามกลางเมือง การปฏิวัติ การจลาจล การนัดหยุดงาน การก่อความวุ่นวาย หรือต่อต้านรัฐบาล การประกาศกฎอัยการศึก การก่อการร้าย
- ขณะที่ผู้เอาประกันภัยปฏิบัติหน้าที่เป็นนักบิน พนักงานต้อนรับบนเครื่องบิน พวกร ตำรวจ หรืออาสาสมัคร และเข้าปฏิบัติภารกิจในสงคราม หรือปราบปราม
- ขณะที่ผู้เอาประกันภัยเข้าร่วมเล่นหรือฝึกซ้อมหรือแข่งขันกีฬาอาชีพ
- ขณะที่ผู้เอาประกันภัยเข้าร่วมกิจกรรมต่อไปนี้: การเดินเขา เต้นป่าตามเส้นทางธรรมชาติที่มีการค้างคืนทุกกรณี เช่น การเดินเขาแบบ Trekking, Backpacking การแคมป์ปิ้งบนภูเขาทุกรูปแบบ การปีนหรือไต่หน้าผาทุกรูปแบบ รวมถึงกีฬาผจญภัย หรืออื่น ๆ ที่มีลักษณะคล้ายคลึงกัน การปีนเขาทุกรูปแบบ

