



รหัสทัวร์ **BHT9250048**



BUSAN SEA SAND BREEZE

เดินทาง มกราคม - พฤษภาคม 2568

-  AIR BUSAN
-  ฟรีประกันการเดินทาง
-  ปูซาน 3 คืน
-  บ้านพักกระเป๋า 20 กิโลกรัม
-  อาหาร 8 มื้อ

ทัวร์เกาหลี 5 วัน 3 คืน

ราคาเริ่มต้น **17,900.-**
บาท / ท่าน

เทศกาลชมดอกพื๊อดกจินแฮกุนฮัง (22 มี.ค. - 1 เม.ย. 2025)
ถิ่นแห่งสายอินปาร์ค | ซีโรไฮว | ท่าไวน์แห่งกินแฮ | เป็น RAIL BIKE ชมความงามของแม่น้ำกิล
Train Cafe | หมู่บ้านวัฒนธรรมชว็อนยอฮอ | จอฮุกโดสกายวอล์ค | วัดสองงกุงซา
แอนิเมะโมทาวน์ริกึค | อุทยานรถไฟสีครามแห่งแฮอนแด | หอคอยแห่งปูซาน | อุทยานยงจูซา
ตลาดอาหารทะเลจาทูลฮี | หมู่บ้านวัฒนธรรมคิมซอน | มิวสิควอร์ลด์กิงด้อมริค

**บรรยากาศสุดโรแมนติกของฤดูใบไม้ผลิ ณ ปูซานเมืองหลวงทางตอนใต้
สัมผัสความงามของดอกพื๊อดกจินแฮกุนฮังที่เทศกาลชากรุงจินแฮ
เทศกาลดอกพื๊อดกจินแฮที่ใหญ่ที่สุดของเกาหลีใต้
เทศกาลจัดขึ้นระหว่างวันที่ 22 มีนาคม – 1 เมษายน 2025**

สายการบิน : AIR BUSAN หรือเทียบเท่า



1	ท่าอากาศยานสุวรรณภูมิ ท่าอากาศยานนานาชาติกิมแฮ	-	-
2	BUSAN SEA SAND BREEZE		
3	เทศกาลชมดอกพื๊อดกจินแฮกุนอังเจ จัดขึ้นระหว่างวันที่ 22 มี.ค. – 01 เม.ย. 2025 หมู่บ้านวัฒนธรรมฮวินนยอฮูล ออโยคโดสกายวอร์ค วัดแสดงยงกุงซา ศูนย์เวชสำอาง แอฮุนแดไนท์มาร์เก็ต	B :โรงแรม L :พูลโกก D :อิสระ	BUSAN HOTEL หรือเทียบเท่ามาตรฐาน โรงแรมเกาหลี
4	อุทยานรถไฟสีครามแห่งแฮฮุนแด (ไม่รวม ค่าขึ้น Sky Capsule) ศูนย์สมุนไพรเกาหลีเพื่อสุขภาพ หอคอยแห่งปูซาน (ไม่รวมค่าขึ้น) อุทยานยงดูซาน LOTTE DUTY FREE- BUSAN ตลาดอาหารทะเลจาทัลชี	B :โรงแรม L :คาไล D :อิสระ	BUSAN HOTEL หรือเทียบเท่ามาตรฐาน โรงแรมเกาหลี
5	หมู่บ้านวัฒนธรรมคัมชอน พิพิธภัณฑ์สหาร่าย+เรียนทำข้าวห่อสหาร่าย+แต่งชุดฮันบก นัมโพดงวอร์ดกึงสตรีค	B : โรงแรม L :จิมดัก D : -	-

ตารางสรุปโปรแกรมท่องเที่ยวเกาหลี 5 วัน 3 คืน

โปรแกรมท่องเที่ยวเกาหลี 5 วัน 3 คืน

ท่าอากาศยานสุวรรณภูมิ | ท่าอากาศยานนานาชาติกิมแฮ



คณะเดินทางพร้อมกันที่จุดหมาย สนามบินสุวรรณภูมิ อาคารผู้โดยสารระหว่างประเทศ ชั้น 4 ณ เคาน์เตอร์สายการบิน **AIR BUSAN** โดยมีเจ้าหน้าที่จากบริษัทฯ คอยให้การต้อนรับ และอำนวยความสะดวกในเรื่องของเอกสาร ตลอดจนสัมภาระของท่าน (**โปรดแสดงเอกสารสำคัญตามมาตรการการเดินทางเข้าประเทศเกาหลีใต้ ณ วันเดินทาง และพาสปอร์ตให้แก่เจ้าหน้าที่ในวันเดินทาง)หลังจากเช็คอินและโหลดสัมภาระเรียบร้อยแล้ว นำท่านออกเดินทางสู่ประเทศเกาหลีใต้



ออกเดินทางจาก ท่าอากาศยานสุวรรณภูมิ สู่ ท่าอากาศยานนานาชาติกิมแฮ

สายการบิน	รหัสเที่ยวบิน	BKK >> PUS	รหัสเที่ยวบิน	PUS >> BKK
 AIR BUSAN	BX726	22:55 - 06:05	BX 725	17:00 - 21:00



กิมแฮกายาริมปาร์ค | ฮีโร่โชว์ | กำโวน์แห่งกิมแฮ
ปั่น RAIL BIKE ชมความงามของแม่น้ำนั๊กดง | TrainCafé



กิมแฮกายาริมปาร์ค ที่ที่ จะพาคุณย้อนเวลากลับไปสู่อาณาจักรกายา อาณาจักรโบราณของเกาหลีที่มีอายุเกือบ 2,000 ปีที่ผ่านมา ด้วยกิจกรรมแห่งความสนุกหลากหลายรูปแบบที่สามารถเลือกสรรความสุขได้ตามอัธยาศัย ทั้งยังได้เรียนรู้ประวัติศาสตร์ สถาปัตยกรรม และวัฒนธรรมเกาหลีใต้โบราณในสถานที่จำลองทั้งพระราชวัง หมู่บ้าน และแหล่งเรียนรู้ต่าง ๆ ท่ามกลางทิวเขาที่รายล้อมโดยรอบกับเหล่าสีสันของพฤกษา ความงดงามตามธรรมชาติที่เปลี่ยนได้ดุจดั่งมนตราแห่งอาณาจักรกายาโบราณได้เสกสรรไว้ในทุกฤดูกาล

The Painters : HERO กับการแสดงที่ไม่มีบทบาท แต่หลากหลายด้วยเทคนิคที่ผสมผสานกับเอฟเฟกต์ตระการตา การเต้นอันแข็งแกร่งสไตล์ K-POP กับความพลิ้วไหวของคอนเทมโพรารีแดนซ์ และการเต้นในอีกหลากหลายรูปแบบ ที่ทั้งหมดทั้งมวลของการแสดงเหล่านี้จะสรรสร้างเป็นงานศิลปะทั้งของศิลปินระดับโลก และ



ศิลปะร่วมสมัย กว่า 10 ผลงาน ซึ่งตลอดการแสดงความตื่นเต้น ความสุข และเสียงหัวเราะ จะกังวานในความประทับใจ... ที่ได้รับการยืนยันจากผู้คนที่ล้นหลามทั่วโลกในทุกปี



รับประทานอาหาร ภัตตาคาร บริการท่านด้วย **หมูปัดซอสเผ็ดเกาหลี** เป็นหนึ่งในเมนูที่รู้จักกันดีที่ชาวตฤติบซันดี หมักในซอสพริกตำรับแท้ของเกาหลี รสชาติเผ็ดนิด หวานหน่อย รับประทานคู่กับข้าวสวยร้อนๆ หรือวางหมูลงบนผักสด พร้อมด้วยเครื่องเคียงต่างๆ ห่อเป็นคำรับประทานได้



ตามใจชอบ

ถ้าไวน์แห่งกิมแฮ ไร่บอร์รี่พันธุ์ที่ถูกคัดสรรมาอย่างดี ผลิตผลทางการเกษตรที่ออกมาอย่างสมบูรณ์ในภูมิภาค และภูมิอากาศของกิมแฮ วัตถุประสงค์ตั้งต้นสุดพิเศษ เพื่อนำมาผลิตเป็นไวน์ชั้นเลิศ... กับสถานที่หมักไวน์ที่ไม่เหมือนที่ใดในโลก นั่นคืออุโมงค์แซงนิม อุโมงค์รถไฟที่ถูกทิ้งร้าง ถูกบูรณะและสร้างเป็นที่บ่มและเก็บไวน์ตลอดความยาว 215 เมตรของอุโมงค์แห่งนี้ ถูกตกแต่งและจัดสรรเป็นพื้นที่แห่งความสุข โดยมีทั้งหมู่บ้านสตอรี่บอร์รี่ของบอร์รี่ มาสคอตของอุโมงค์แห่งนี้ ที่เป็นเหมือนสวนสนุกเล็ก ๆ และพร้อมด้วยร้านจำหน่ายไวน์ไร่บอร์รี่ และไวน์อีกหลากหลายชนิดมีไว้ให้ชิม และเลือกสรร

ปั่น Rail Bike ชมความงดงามของธรรมชาติและแม่น้ำกวดง ในมุมมองและประสบการณ์ที่แตกต่าง กับระยะทางกว่า 3 กิโลเมตร บนรางรถไฟโบราณ ที่จะช่วยให้คุณได้สัมผัสบรรยากาศอันเป็นเอกลักษณ์ทั้งของภูมิประเทศ ธรรมชาติ และชุมชนโดยรอบ สายลมเย็นที่พัดโบกยามที่ Rail Bike เคลื่อนผ่านสะพานเหล็กที่เป็นเสมือนแลนด์มาร์คสำคัญของแม่น้ำสายนี้ เป็นตั้งความสุขที่พัดหวนกลับคืนสู่หัวใจอีกครั้ง





Train Café - คาเฟ่รถไฟ เติมคาเฟ่และความสุขให้ชีวิต หลังจากปั่น Rail Bike คาเฟ่ดีไซน์ตู้รถไฟ และชวดไวน์ กับสีสันสดใสที่ตัดกับสีส้มของธรรมชาติโดยรอบ พร้อมกับเมนูหลากหลายที่มีไว้บริการ โดยเฉพาะเมนูเครื่องดื่มเอกลักษณ์จากผลิตภัณฑ์เบอรัร์... จิบเครื่องดื่มให้เย็นใจริมหน้าต่าง ให้ฟีลเหมือนนั่งอยู่บนรถไฟสายพิเศษ ที่นำพาทุกท่านไปดื่มด่ำกับความสุข และความงดงามของทุกสิ่งโดยรอบในเวลานั้น



รับประทานอาหาร ณ ภัตตาคาร บริการท่านด้วย **ซาบู ซาบู (SHABU SHABU)** น้ำซุปร้อน ตำรับเกาหลี พร้อมด้วยเครื่องปรุง และวัตถุดิบที่คัดสรรเป็นพิเศษ เสิร์ฟพร้อมเครื่องเคียงนานาชนิด



หลังจากนั้นนำท่านเข้าสู่ที่พัก **BUSAN HOTEL** หรือเทียบเท่า โรงแรมมาตรฐานเกาหลีใต้



เทศกาลชมดอกพื้อดกตจินแฮกุนอังเจ

จัดขึ้นระหว่างวันที่ 22 มี.ค. – 01 เม.ย. 2025

หมู่บ้านวัฒนธรรมฮวินนยออุล | ออยุคโดสกายวอร์ค

วัดแฮดงยงกุงซา | ศูนย์वेशสำอาง | แฮอนแดไบก์มาร์เก็ต



รับประทานอาหารเช้า ณ ห้องอาหารโรงแรม

เทศกาลชมดอกพื้อดกตจินแฮกุนอังเจ เทศกาลชมซากุระ หรือ พื้อดกต ที่ยิ่งใหญ่ที่สุดของ เกาหลี ดินแดนที่เต็มไปด้วยกลิ่นอายของวัฒนธรรมที่งดงามและเสน่ห์ที่ดึงดูดใจไปกับอุโมงค์ซากุระบานสะพรั่งตลอดริมแม่น้ำยอชวาซอนประดับประดาด้วยโคมไฟรูปทรงต่างๆ สวยอลังการเหมือนหลุดเข้าไปในเทพนิยาย ตลอดสองข้างทางทุกท่านจะได้เห็นต้นซากุระจำนวนมากนับไม่ถ้วนเรียงรายริมทางเดินกว่า 1.5 กิโลเมตร เป็นอุโมงค์ดอกพื้อดกตแสนสวย ที่ให้ทุกท่านได้เพลิดเพลินไปกับความสวยงามนี้

เทศกาลเริ่ม 22 มีนาคม – 1 เมษายน 2025

หมู่บ้านวัฒนธรรมฮวินนยออุล หมู่บ้านชายฝั่งที่เต็มไปด้วยเสน่ห์และความพิเศษ เป็นชุมชนใจกลางเมืองเก่าของปูซาน แต่เดิมเคยเป็นชุมชนของผู้ลี้ภัยในสงครามเกาหลี โดยทำเลของหมู่บ้านแห่งนี้ตั้งอยู่บนหน้าผาลาดเอียงของเขตยงโดเมืองปูซาน จึงได้รับการขนานนามตามลำธารน้ำที่คดเคี้ยวลดหลั่นเป็นชั้นลงมาตามหน้าผา ที่มีลักษณะคล้ายกับหิมะสีขาว ณ เชิงเขาบงแนชาน... หมู่บ้านแห่งนี้ได้รับการบูรณะและออกแบบขึ้นใหม่เมื่อเดือนธันวาคม ค.ศ. 2011 เพื่อเป็นกลายเป็นอีกหนึ่งแลนด์มาร์คด้านศิลปะและวัฒนธรรมของเมืองปูซาน ที่คล้ายกับซานโตรินี่ในประเทศกรีซที่จะดึงดูดคนจากทั่วโลกให้มาเยือน

ในแทบทุกมุมของหมู่บ้านแห่งนี้เต็มไปด้วยงานศิลปะ ทั้งจิตรกรรมตามฝาผนัง กำแพง พื้นถนน ทางเดินเลียบชายหาด และบันได ทั้งยังมีร้านรวงต่าง ๆ ที่ขายงานศิลปะ รวมถึงร้านกาแฟที่วิวอ่าวยงโดในมุมสุดพิเศษ อีกจุดสำคัญที่ห้ามพลาดนั่นคือ อุโมงค์ชายฝั่งฮวินนยออุลที่ถูกเจาะขึ้นเพื่ออำนวยความสะดวกกับผู้มาเยือนและ





โดยเฉพาะผู้สูงอายุ ซึ่งก่อนหน้าการสัญจรไปมานั้นต้องใช้บันไดที่ชันและยากลำบาก แต่ปัจจุบันนอกจากอำนวยความสะดวกแล้ว ยังกลายเป็นแลนด์มาร์คสำคัญ และจุดถ่ายรูปมุมพิเศษของหมู่บ้านแห่งนี้ นอกจากนี้ทางเดินเลียบริมชายฝั่งจอร์ยอนอันเป็นเอกลักษณ์ของหมู่บ้านแห่งนี้อีกด้วย



รับประทานอาหาร ณ ภัตตาคาร บริการท่านด้วย เมนู **พุลโกกิ (BULGOGI)** เมนูที่มีส่วนผสมหมูหมักชิ้นบางๆ ปลาหมึกสดๆ ผักต่างๆ นำมาต้มรวมกัน โดยสามารถทานได้ทั้งแบบแห้งและน้ำ พร้อมเครื่องเคียงต่างๆ ได้แก่ ถั่วงอกดอง วัุ้นเส้นปรุงรสสาหร่าย กิมจิ



ออยุกโดสกายวอร์ค ตั้งอยู่ ณ ที่ซึ่งเรียกว่า “ซึงดุมาล”ซึ่งหมายถึง “อานม้า” เนื่องจากรูปร่างของจุดที่ตั้ง โดยชาวบ้านและนักประดาน้ำในพื้นที่เรียกเกาะนี้ว่า “จาลโดแก”.... การก่อสร้างออยุกโดสกายวอร์คเริ่มขึ้นเมื่อวันที่ 12 กันยายน ค.ศ. 2012 ณ จุดที่ก่อสร้างนั้นถือได้ว่าเป็นจุดแบ่งระหว่างทะเลตะวันออกกับทะเลใต้ และมีพิธีเปิดอย่างเป็นทางการ เมื่อวันที่ 18 ตุลาคม ค.ศ. 2013 โดยให้สมญานามของสถานที่แห่งนี้ว่า **“เส้นทางแห่งการข้ามฟ้าผ่าทะเล”** โดยเสาเหล็กถูกสร้างขึ้นบนหน้าผาชายฝั่งสูง 35 เมตร และสะพานกระจกสูง 15 เมตรที่ประกอบด้วยแผ่นกระจก 24 แผ่นและมีรูปร่างเหมือนเกือกม้าที่เชื่อมกับเสาเหล็ก พื้นกระจกทำด้วยแผ่นกระจกขนาด 12 มิลลิเมตร 4 ชั้น เคลือบด้วยฟิล์มกันกระสุนมีความหนารวม 55.49 มิลลิเมตร ทำให้โครงสร้างมีความปลอดภัยและมั่นคงสูงมาก ทุกท่านจะตื่นตาตื่นใจกับทิวทัศน์ของแนวคลื่น และท้องทะเลด้านล่างในขณะที่มองลงไปจากแผ่น



กระจกโปร่งใส ทางเดินที่ทอดยาวออกไปสู่ท้องทะเล ที่เห็นได้โดยรอบ 360 องศา เหมาะแก่การถ่ายรูป และดื่มด่ำกับความงามยิ่งนัก



วัดแควงกุงซา วัดพุทธเก่าแก่ของปูซาน วัดสร้างอยู่บนโขดหินริมชายหาด ก่อตั้งโดยพระผู้ยิ่งใหญ่ชื่อว่า พระนางชูดซา ตั้งแต่ ค.ศ. 1376 และได้รับบูรณะครั้งใหญ่ในปี ค.ศ. 1970 ตัววัดหันหน้าออกทางทิศตะวันออก จึงทำให้เป็นจุดชมพระอาทิตย์ขึ้นที่สวยงามที่สุดแห่งหนึ่งของปูซาน ในบริเวณวัดมีเจดีย์สามชั้นในศิลปะแบบเกาหลี และ

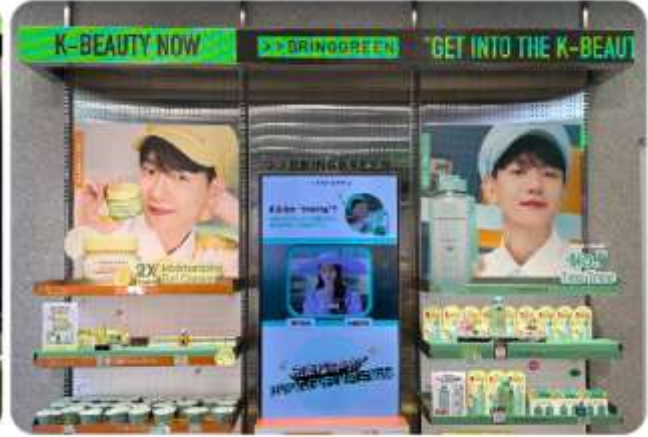

สิงโตสี่ตัว ซึ่งแต่ละตัวถือเป็นสัญลักษณ์แห่งความยินดี ความโกรธ ความเศร้า และความสุข จากนั้นนำท่านสู่ **ศูนย์เวชสำอางค์** ที่ซึ่งทุกท่านจะสามารถเลือกซื้อเครื่องสำอางที่เหมาะสมกับผิวพรรณของแต่ละท่าน เพื่อการบำรุง รักษาหรือฟื้นฟูสภาพผิวให้กลับมาสดใสขึ้นอีกครั้ง จากส่วนผสมของธรรมชาติ หรือจากเวชสำอางที่ผลิตหรือรับรองโดยประเทศเกาหลี ที่คุณภาพดีในราคาย่อมเยา ไม่ว่าจะเป็นครีม เซรั่ม หรือผลิตภัณฑ์ทั้งผิวหน้าและผิวกายที่รับรองว่า หากลองใช้แล้วจะหน้าใสเหมือนหนุ่มสาวเกาหลีขึ้นมาบ้างแน่นอน

แฮอนแดไนท์มาร์เก็ต เป็นตลาดที่ได้รับความนิยมมากที่สุดในช่วงเทศกาลวันหยุด และถึงแม้ไม่ใช่ในช่วงเวลาวันหยุดยาว หรือวันหยุดเทศกาลสำคัญของเกาหลีก็ตาม เนื่องด้วยทำเลที่ตั้งของที่นี้ตั้งอยู่ใกล้กับหาดแฮอินแด มีหลายสิ่งให้เลือกรวมมากมาย ทั้งอาหารสด อาหารแห้ง ร้านอาหารหลากหลายตลอดสองข้างทาง หรือจะเลือกซื้อเสื้อผ้า และของใช้ต่าง ๆ ก็ยังมีให้เลือกซื้อไม่น้อย แต่ที่สำคัญอาหารทะเลที่นี้ทั้งถูก และสดมาก



อิสระอาหารเย็น ณ แฮอนแดไนท์มาร์เก็ต เมนูอาหารทะเลราคาถูกที่มีหลากหลาย ทั้งแบบเกาหลีต้นตำรับ หรือในเมนูอาหารเกาหลีอื่น ๆ ที่ทุกท่านสามารถเลือกรับประทานได้ตามใจชอบอย่างเต็มอิ่มด้วยตัวทุกท่านเอง



หลังจากนั้นนำท่านเข้าสู่ที่พัก **BUSAN HOTEL** หรือเทียบเท่า โรงแรมมาตรฐานเกาหลีได้





4

อุทยานรถไฟสีครามแห่งแฮอนแด (ไม่รวม ค่าขึ้น Sky Capsule)

ศูนย์สมุนไพรเกาหลีเพื่อสุขภาพ

หอคอยแห่งปูซาน (ไม่รวมค่าขึ้น) | **อุทยานยงดูซาน**

LOTTE DUTY FREE – BUSAN | ตลาดอาหารทะเลจากรัสเซีย



รับประทานอาหารเช้า ณ ห้องอาหารโรงแรม



อุทยานรถไฟสีครามแห่งแฮอนแด อุทยานริมทะเลสีครามที่พัฒนาจากทางรถไฟสายเก่าของเมืองปูซานกับการเดินทางด้วยระบบรางกว่า 4.8 กิโลเมตร ที่จะนำคุณดื่มด่ำกับความงามของทะเลปูซานด้วยรูปแบบที่ไม่ซ้ำใคร นั่นคือ รถไฟเลียบชายหาดที่ค่อย ๆ เคลื่อนผ่านไปบนรางรถไฟริมทะเลสีคราม หรือเลือกตื่นตาตื่นใจมากยิ่งขึ้นกับการนั่ง SKY CAPSULE ที่วิ่งอยู่เหนือพื้นดินที่ความสูง 10 เมตร ซึ่งนับว่าเป็นรถไฟยกระดับในความสูงระดับนี้แห่งแรกในเกาหลีใต้ ... แต่ความงดงามยิ่งกว่า ไม่ว่าจะวิวเลียบหาดที่รัดบพื้นดิน หรือสูงเหนือยอดไม้ นั่นคือ วิวทะเลปูซาน โดยเฉพาะในยามพระอาทิตย์จะลับขอบฟ้า ที่ตัดกับทะเลสีคราม... เป็นวิวที่สุดแสนโรแมนติกที่สุด ที่นับว่าคุ้มค่าแก่การลองสักครั้งด้วยตัวคุณเอง



รับประทานอาหาร ณ ภัตตาคาร บริการท่านด้วย **เมนู คาลบี (KALBI)** อาหารเกาหลีแบบปิ้งย่างที่มีชื่อเสียงของเกาหลี เป็นการนำเนื้อวัวหรือเนื้อหมูมาหมักกับเครื่องปรุงจนเนื้อนุ่ม แลไปย่างบนแผ่นโลหะที่ถูกเผาจนร้อน ตอนย่างเนื้อนั้นจะย่างเป็นชั้นโตพอสมควร พอใกล้สุกแล้วต้องใช้กรรไกรตัดเป็นชิ้นพอดีคำ ทานกับเครื่องเคียงจำพวกผัก และกระเทียม กิมจิ

ศูนย์สมุนไพรเกาหลีเพื่อสุขภาพ ด้วยเกาหลีใต้เป็นดินแดนที่มีตำรับสมุนไพรเพื่อสุขภาพที่สืบทอดมานับพันปี โดยเฉพาะในราชสำนัก และเพื่อให้ทุกท่านได้รู้จัก และเลือกสรรสมุนไพรต่าง ๆ เพื่อนำกลับไปบำรุงสุขภาพของตนเอง และคนที่รัก ในราคาพิเศษสุด ไม่ว่าจะเป็น **โสมเกาหลี** เกาหลีใต้เป็นประเทศที่มีการผลิตโสมเกาหลีที่มีคุณภาพเป็นอันดับ 1 ของโลก และมีคุณประโยชน์นานับประการ เช่น ช่วยเสริมความแข็งแรงให้แก่ระบบย่อยอาหารและปอด ช่วยทำให้จิตใจสงบและเพิ่มพลังกำลัง โดยมีสรรพคุณทางการแพทย์ ช่วยบำรุงหัวใจของคุณได้เป็นอย่างดี ช่วยป้องกันโรคหัวใจขาดเลือด ฯลฯ **น้ำมันสนเข็มแดง** ผลิตจากใบสนเข็มแดงในประเทศเกาหลี ที่มีสรรพคุณช่วยชะล้างไขมันในเส้นเลือด เพื่อป้องกันการอุดตันของเส้นเลือด พร้อมชมการสาธิต เพื่อให้ให้ท่านได้เห็นสรรพคุณอย่างชัดเจนมากยิ่งขึ้นและ **สมุนไพรอ็อกเกตนามู** ใหม่ล่าสุดของเกาหลี โดยมีการจดลิขสิทธิ์เรียบร้อยแล้ว



สรรพคุณช่วยในการล้างสารพิษที่ตกค้างหรือไขมันที่สะสมอยู่ในผนังของตับ ไต ช่วยให้ตับหรือไตของท่าน แข็งแรงขึ้น และยังส่งผลดีต่อสุขภาพร่างกายของท่านเองอีกด้วย

Busan Tower หรือ Diamond Tower เป็นสถานที่ท่องเที่ยวที่ตั้งอยู่ในเมืองปูซาน หอคอยแห่งนี้เปิดครั้งแรกในปี ค.ศ. 1973 อย่างไรก็ตาม ได้รับการบูรณะและบำรุงรักษาครั้งใหญ่ และเปิดให้บริการอีกครั้งเมื่อวันที่ 15 ธันวาคม ค.ศ. 2021 หอคอยแห่งนี้เป็นที่ชื่นชอบของชาวปูซานและนักท่องเที่ยว ด้วยว่าหอคอยแห่งนี้มีทัศนียภาพที่สามารถมองเห็นได้โดยรอบเมืองปูซานในยามกลางวัน และในยามค่ำคืนวิวเมืองปูซานที่มีแสงไฟระยิบระยับเมือง



มองลงมาจากบนหอคอยเปรียบได้กับ “เหล่าดาราบนผืนแผ่นดิน” นอกจากนี้ยังมีงานศิลปะจัดวางที่ด้านหน้าทางขึ้นหอคอย ทำให้เป็นจุดถ่ายรูปที่สมบูรณ์แบบ และนอกจากนี้ผู้ขึ้นไปยังหอคอยแห่งนี้สามารถเพลิดเพลิน และลิ้มรสกาแฟที่ทำโดยหุ่นยนต์ปารีสต้าที่ชื่อ Dataro

อุทยานยงดูซาน ที่อยู่บนภูเขาที่ระดับความสูง 49 เมตร ในตัวเมืองปูซานเป็นหนึ่งในภูเขาที่มีชื่อเสียงสามแห่งของปูซาน เดิมเรียกว่าภูเขาซงฮยอนซาน ซึ่งหมายถึงภูเขาที่มองเห็นวิวทะเลผ่านป่าสนที่หนาทึบ ต่อมาเปลี่ยนชื่อเป็นภูเขายงดูซาน เนื่องจากยอดเขามีรูปร่างคล้ายหัวมังกรที่กำลังเผ่าคอยปกป้องพื้นที่จากผู้รุกรานจากต่างประเทศในช่วงสงครามเกาหลี ผู้ลี้ภัยได้สร้างบ้านทั่วบริเวณเนินเขายอดเขา แต่เกิดไฟไหม้ในย่านนี้ถึง 2 ครั้งใหญ่และทิ้งให้ภูเขาแห่งนี้โล้นโล่ง ตั้งแต่นั้นมา ด้วยความพยายามอย่างแรงกล้าที่จะนำป่ากลับคืนมาสู่ภูเขาภูนี้ก็อีกครั้ง ได้มีการปลูกต้นไม้จนกลายเป็นสวนสาธารณะที่สวยงาม สวนสาธารณะถูกเรียกว่า Unam Park และได้เปลี่ยนชื่อในภายหลังเป็น อุทยานยงดูซาน ณ ที่นี้สามารถมองเห็นทัศนียภาพที่สวยงามของท่าเรือปูซานและทัศนียภาพโดยรอบ



LOTTE DUTY FREE BUSAN ศูนย์รวมสินค้าปลอดภาษีที่ใหญ่ และดีที่สุดในเมืองปูซาน ที่รวบรวมสินค้าแบรนด์เนมของทั้งจากเกาหลี และจากทั่วทุกมุมโลกกว่า 200 แบรินด์ มารวมไว้เพื่อให้ทุกท่านได้เลือกซื้อในราคาสุดพิเศษที่ปลอดภาษี ทั้งยังมีของขวัญ ของที่ระลึกพิเศษต่าง ๆ ของเกาหลีมีไว้จำหน่ายเป็นของฝากในการมาเยือน



เกาหลีอีกด้วย

ตลาดอาหารทะเลจาลชี ตลาดอาหารทะเลที่ใหญ่ที่สุดในเกาหลีใต้ จำหน่ายทั้งอาหารทะเลสดและแห้ง เป็นตลาดมีมาตั้งแต่ช่วงหลังสงครามเกาหลี คนขายปลาที่นี่เป็นผู้หญิงจะมีชื่อเรียกเฉพาะ คือ เรียกว่า JagalchiAjumma หรือ “ajumma” แปลว่าหญิงวัยกลางคนหรือผู้หญิงที่แต่งงานแล้วในภาษาเกาหลี ตลาดนี้เป็นเสมือนสัญลักษณ์ของปูซานที่มีชื่อเสียงไปทั่วประเทศในความเป็นหนึ่งเรื่องของ อาหารทะเล... ลองเดินดูสักกัณิดท่านอาจจะพบกับสัตว์ทะเล หรืออาหารทะเลที่เราอาจจะไม่เคยเห็นในบ้านเราก็ได้นะ



อิสระอาหารเย็น ปูซานคือเมืองแห่งอาหารทะเลราคาถูกที่มีความหลากหลายที่สุด ทั้งแบบเกาหลีต้นตำรับ หรือในเมนูอาหารเกาหลีอื่น ๆ ที่ทุกท่านสามารถเลือกรับประทานได้ตามใจชอบอย่างเต็มอิ่มด้วยตัวทุกท่านเอง



หลังจากนั้นนำท่านเข้าสู่ที่พัก **BUSANHOTEL** หรือเทียบเท่า โรงแรมมาตรฐานเกาหลีใต้



หมู่บ้านวัฒนธรรมคัมซอน พิพิธภัณฑ์สหาย + เรียนทำข้าวห่อสหาย+แต่งชุดอันบก นัมโพดงวอร์กังสตรีท



รับประทานอาหารเช้า ณ ห้องอาหารโรงแรม



หมู่บ้านวัฒนธรรมคัมซอน ก่อตั้งขึ้นราว ค.ศ. 1950 เมื่อผู้อพยพในสงครามเกาหลีได้ลงหลักปักฐานกันที่นี่ โดยบ้านที่สร้างขึ้นแบบชั้นบันไดบนเชิงเขาชายฝั่ง ทำให้หมู่บ้านนี้มีชื่อเล่นว่า “มาซูบิกซูแห่งปูซาน” ตรอกซอกซอยหลายในหมู่บ้านแห่งนี้ ได้รับการตกแต่งอย่างมีชีวิตชีวาด้วยภาพจิตรกรรมฝาผนัง ประติมากรรมที่สร้างขึ้นโดยผู้อยู่อาศัยต่างร่วมมือร่วมใจกันสร้างสรรค์ รวมถึงการทำหลังคาบ้าน และตัวบ้านด้วยสีสันทันที่หลากหลย และในความหลากหลายนี้เอง กอปรกับภูมิหลังทางประวัติศาสตร์ ผนวกเข้ากับศิลปะ ที่นี่จึงเป็นที่ดึงดูดผู้คนจากทั่วโลกให้มาชม



ความงามด้วยตาตนเองมไว้ เก็บเป็นที่ระลึกว่าครั้งหนึ่งเราได้เคยมาเยือนดินแดนที่มีวัฒนธรรมอันงดงามหลากหลายเช่นนี้



หากที่กรุงโซลมีย่านเมืองดังที่เป็นรู้จักและโด่งดังไปทั่วโลก สำหรับที่ปูซานนั้นย่านนัมโพดง หรือที่รู้จักกันในชื่อที่เรียกว่า **“นัมโพดงวอร์ดกังสตรีท”** นับว่าเป็นแหล่งรวมสินค้ามากมายหลากหลายชนิด หลากหลายแบรนด์ไว้ที่นี่ ทั้งข้าวของเครื่องใช้ โดยเฉพาะเสื้อผ้าแฟชั่นสไตล์เกาหลี เครื่องสำอางแบรนด์ดังของเกาหลี รวมถึงอาหารการกินทั้งอาหารเกาหลี หรืออาหารจากทั่วทุกมุมโลก ที่มีให้เลือกซื้อ เลือกรับประทานได้ตลอด “ถนนสายแห่งการช้อปปิ้ง” แห่งนี้



รับประทานอาหาร ณ ภัตตาคาร บริการท่านด้วยเมนู **จิมดัก (JIMDAK)** เป็นเมนูไก่ประกอบด้วยวุ้นเส้น เกาหลี คลุกด้วยน้ำซุปล รสชาติกลมกล่อม เสิร์ฟพร้อมข้าวสวยร้อนๆ พร้อม



เครื่องเคียงเกาหลี

พิพิธภัณฑ์紗褚 ที่บอกเล่าและรวบรวมเรื่องต่าง ๆ เกี่ยวกับ紗褚 อาหารชั้นยอดของเกาหลีได้ที่กลายเป็นส่วนหนึ่งของ วัฒนธรรมการประกอบอาหารของชนชาติเกาหลี...“ข้าวห่อ紗褚”อาหารประจำชาติเมนูขึ้นชื่อเมื่อไปถึงถิ่นกำเนิดของเมนู ขอเชิญชวนทุกท่าน**เรียนรู้การทำข้าวห่อ紗褚**ด้วยตัวเองพร้อมกันใช้โอกาสนี้ร่วมเป็นส่วนหนึ่งในวัฒนธรรมการแต่งกายชุดประจำชาติอันงดงามของแดนโสมขาวโดย**ใส่ชุดฮันบก** หลากหลายแบบที่มีไว้ให้เลือกพร้อมถ่ายรูปรกับฉากและพร็อพที่เตรียมไว้ เก็บเป็นที่ระลึกว่าครั้งหนึ่งเราได้เคยมาเยือนดินแดนที่มีวัฒนธรรมอันงดงามหลากหลายเช่นนี้

หลังจากนั้นได้เวลานำท่านสู่ สนามบินกิมแฮ เพื่อเตรียมตัวเดินทางกลับกรุงเทพฯ

ได้เวลานำท่านออกเดินทางสู่สนามบิน

ออกเดินทางจาก ท่าอากาศยานนานาชาติกิมแฮ สู่ ท่าอากาศยานสุวรรณภูมิ

สายการบิน

รหัสเที่ยวบิน

BKK >> PUS

รหัสเที่ยวบิน

PUS >> BKK



AIR BUSAN

BX726

22:55 - 06:05

BX 725

17:00 - 21:00



อัตราค่าบริการ

เดือนมกราคม2025

พีเรียลเดินทาง	ราคาผู้ใหญ่
22-26 29 ม.ค. – 02 ก.พ.	19,900.-

เดือนกุมภาพันธ์2025

พีเรียลเดินทาง	ราคาผู้ใหญ่
05-09 12-16 19-23 26 ก.พ. – 02 มี.ค.	19,900.-

เดือนมีนาคม2025

พีเรียลเดินทาง	ราคาผู้ใหญ่
05-09 12-16 20-24	17,900.-
26-30 27มี.ค. – 01 เม.ย. 28 มี.ค. – 02 เม.ย	18,900.-

เดือนเมษายน2025

พีเรียลเดินทาง	ราคาผู้ใหญ่
02 – 06	19,900.-
03 – 07 04 – 08 09 – 13 16 – 20 23 – 27	20,900.-
30 เม.ย. – 04 พ.ค.	21,900.-
10 – 14 13 – 17	23,900.-
11 – 15 12 – 16	24,900.-

เดือนพฤษภาคม2025

พีเรียลเดินทาง	ราคาผู้ใหญ่
21 – 25 28 พ.ค. – 01 มิ.ย.	17,900.-
14 – 18	18,900.-
07 – 11	20,900.-

**หมายเหตุ: อัตราค่าบริการ**

- + หากท่านต้องการห้องสำหรับพักเดี่ยวสามารถจ่ายเพิ่มเติมอีกท่านละ **8,900.-บาท**จากราคาผู้ใหญ่
- *** ราคานี้เป็นราคาที่ต่อคนก่อนออกเดินทาง**
- + หากท่านต้องการเดินทางแบบไม่ใช้ตัว (JOIN LAND) คิดราคาท่านละ **9,900.-บาท**
- *** กรุณาสอบถามรายละเอียดก่อนจอง JOIN LAND**

*** กรุณาอ่านรายละเอียดโปรแกรมและเงื่อนไขต่างๆ ให้ละเอียดก่อนยืนยันการจอง ***

เจ้าหน้าที่จะส่งใบนัดหมายการเดินทางให้ภายใน 5-7 วันก่อนเดินทางเท่านั้น!!!

หากมีการเปลี่ยนแปลงจะรีบแจ้งให้ทราบหากมีข้อสงสัยกรุณาสอบถามเจ้าหน้าที่ทันที

- *** ลูกค้ามีความจำเป็นต้องเข้าร้านตามโปรแกรมทัวร์อินได้แก่ ศูนย์อีสโม, ศูนย์สบูนิโพร, ศูนย์เวซล่าออง, ศูนย์น้ำมันสนแดง, ศูนย์พลอยอเมกิสหากท่านไม่ต้องการเข้าร้านดังกล่าว บริษัทขอสงวนสิทธิ์ในการเก็บค่าบริการเพิ่มท่านละ 300 USD*****

กรุณาชำระมัดจำหลังจากวันจองภายใน 3 วัน

และชำระส่วนที่เหลือทั้งหมดก่อนการเดินทางภายใน 14 วัน* **มัดจำขั้นต่ำ 10,000.-บาท/ท่าน/ทริป***

เอกสารสำคัญตามเงื่อนไขการท่องเที่ยวเกาหลี

1. ลงทะเบียน K-ETA โดยชำระค่าธรรมเนียมการลงทะเบียนเพิ่มท่านละ 990.- บาท(ต่อครั้ง)
 2. เอกสารในการลงทะเบียน K-ETA โดยเฉพาะหนังสือเดินทาง ต้องเป็นเอกสารที่ใช้ในการเดินทางจริงเท่านั้น
- หมายเหตุ** ทางบริษัทจะไม่รับผิดชอบต่อผลใด ๆ ของการลงทะเบียน K-ETA ที่เกิดจากการลงทะเบียนเองในทุกกรณี

อัตราทัวร์รวม

- ค่าตัวเครื่องบินไป-กลับ ตามเส้นทางที่ระบุในรายการขึ้นที่สนามบิน ไป-กลับพร้อมคณะ
- ค่าอาหารทุกมื้อ ตามที่ระบุในรายการ
- ค่าเข้าชมสถานที่ต่างๆ ตามรายการ
- ค่าที่พักตามระบุในรายการ พักห้องละ 2 หรือ 3 ท่าน ตามโรงแรมที่ระบุในโปรแกรม หรือเทียบเท่า 3 ดาว
- ค่ารถรับ-ส่ง และนำเที่ยวตามรายการ
- ค่าภาษีสนามบิน ทุกแห่งที่มี
- ค่าน้ำหนักกระเป๋าสัมภาระท่านละ 15 กก.
- ค่าประกันอุบัติเหตุระหว่างเดินทาง วงเงินตามเงื่อนไขของกรมธรรม์
- ค่าบัตรเข้าสวนสนุกตามโปรแกรม
- ปลั๊กไฟ ADAPTER



อัตราค่าธรรมเนียม

- ☒ ค่าดำเนินการลงทะเบียน K-ETA (กรณีให้ทางบริษัทจัดทำให้) รวมถึงค่าใช้จ่ายต่าง ๆ ที่เกี่ยวข้องทั้งหมด
- ☒ ค่าใช้จ่ายส่วนตัว อาทิ ค่าทำหนังสือเดินทาง, ค่าโทรศัพท์ส่วนตัว, ค่าซักรีด, มินิบาร์ในห้อง, รวมถึงค่าอาหาร และเครื่องดื่มที่สั่งเพิ่มนอกเหนือรายการ (หากท่านต้องการสั่งเพิ่มกรุณาติดต่อหัวหน้าทัวร์แล้วจ่ายเพิ่มเองต่างหาก)
- ☒ ค่าที่ปคนขับรถ และไกด์ท้องถิ่น ท่านละ 1,500 บาท
- ☒ หากผู้เดินทางไม่ได้ถือหนังสือเดินทางประเทศไทย มีค่าใช้จ่ายเพิ่มเติม 5,000 บาท
- ☒ ค่าภาษีมูลค่าเพิ่ม 7% และภาษีหัก ณ ที่จ่าย 3%
- ☒ ค่าน้ำหนักกระเป๋าสัมภาระ ที่หนักเกินสายการบินกำหนด (ปกติ 15 กก.)
- ☒ ค่าวีซ่าสำหรับพาสปอร์ตต่างดาว กรุณาเตรียมเอกสารคือ 1.พาสปอร์ต 2.ใบประจำตัวคนต่างดาว 3.ใบสำคัญถิ่นที่อยู่ 4.สำเนาทะเบียนบ้าน(ถ้ามี) 5.สมุดบัญชีเงินฝาก(ถ้ามี) 6.รูปถ่ายสี 2 นิ้ว 2 รูป แล้วทางบริษัทจะเป็นผู้ดำเนินการยื่นวีซ่าให้ท่านโดยจ่ายค่าบริการต่างหาก (สำหรับหนังสือเดินทางต่างดาวเจ้าของหนังสือเดินทางต้องทำเรื่องแจ้งเข้า-ออกด้วยตนเองก่อนจะยื่นวีซ่า)

หมายเหตุ

- ◆ **กรุณาศึกษารายละเอียดต่าง ๆ เกี่ยวกับมาตรการใหม่ของประเทศเกาหลีใต้ในการเดินทางเข้าประเทศ และปฏิบัติตามอย่างเคร่งครัด**
- ◆ จำนวนผู้เดินทาง ขั้นต่ำ ผู้ใหญ่ 25 ท่าน ขึ้นไป
- ◆ เกี่ยวกับ ราคารายการท่องเที่ยว และอาหาร สามารถเปลี่ยนแปลงได้ตามความเหมาะสมโดยมีต้องแจ้งให้ทราบล่วงหน้า (คำนึงถึงผลประโยชน์ของผู้เดินทางเป็นสิ่งสำคัญ)
- ◆ ขอสงวนสิทธิ์ในการเปลี่ยนแปลงเที่ยวบินและตารางการบินทั้งไปและกลับโดยมีต้องแจ้งให้ทราบล่วงหน้า
- ◆ กรณีที่กองตรวจคนเข้าเมือง, เจ้าหน้าที่กรมแรงงานทั้งที่ไทยและในต่างประเทศ ปฏิเสธมิให้ท่านเดินทางออกหรือเข้าประเทศ เนื่องจากมีสิ่งผิดกฎหมาย เอกสารเดินทางไม่ถูกต้อง การกระทำที่ส่อไปในทางผิดกฎหมาย การหลบหนีเข้าออกเมือง หรือในกรณีอื่น ๆ การพิจารณาเป็นเอกสิทธิ์และพิจารณาอนุญาตของเจ้าหน้าที่ตรวจคนเข้าเมืองและเจ้าหน้าที่กรมแรงงานท่านนั้น ซึ่งอยู่นอกเหนือความรับผิดชอบของบริษัทไม่สามารถทำการเลื่อนวันหรือคืนเงินได้ (เนื่องจากตัวเครื่องบินเป็นตั๋วราคาพิเศษ ไป-กลับ แบบหมู่คณะ) ทั้งนี้บริษัทฯ ขอสงวนสิทธิ์ไม่คืนค่าทัวร์หรือค่าบริการไม่ว่ากรณีใดๆ ทั้งสิ้น
- ◆ หนังสือเดินทาง (Passport) ของท่าน นับจากวันที่เดินทางไปและกลับ ต้องมีอายุเหลือใช้งานมากกว่า 6 เดือนขึ้นไป และต้องเหลือหน้ากระดาษพอให้เจ้าหน้าที่ตรวจคนเข้าเมืองสามารถประทับตราได้ และต้องอยู่ในสภาพที่สมบูรณ์ ไม่ชำรุด หรือฉีกขาด
- ◆ ทางบริษัทฯ จะไม่รับผิดชอบใดๆ ทั้งสิ้นหากเกิดกรณีความล่าช้าจากสายการบิน, การนัดหยุดงาน, ภัยธรรมชาติ, การก่อการจลาจล, การปฏิวัติและอื่นๆ ที่เกิดขึ้นไม่ว่าจะเป็นทางตรงหรือทางอ้อม
- ◆ ทางบริษัทฯ จะไม่รับผิดชอบใดๆ ทั้งสิ้น หากเกิดสิ่งของสูญหายจากการโจรกรรม และ/หรือ เกิดอุบัติเหตุที่เกิดจากความประมาทของตัวนักท่องเที่ยวเอง รวมถึงการเจ็บป่วย และการตาย
- ◆ หลังจากได้รับเอกสารเรียกเก็บเงิน (Invoice) กรุณาชำระเจ็ดมัดจำภายใน 3 วัน และส่งหลักฐานการชำระเงินพร้อมหน้าพาสปอร์ตของผู้เดินทาง และชำระเงินทั้งหมดก่อนการเดินทางภายใน 14 วัน
- ◆ ทางบริษัทฯ จะไม่รับผิดชอบใดๆ ทั้งสิ้นหากท่านใช้บริการของทางบริษัทฯ ไม่ครบ อาทิไม่เที่ยวบางรายการ, ไม่ทานอาหารบางมื้อ เพราะค่าใช้จ่ายทุกอย่าง ทางบริษัทฯ ได้ชำระค่าใช้จ่ายให้กับต่างประเทศแบบเหมาขาดก่อนออกเดินทางแล้ว



- ◆ เมื่อท่านตกลงชำระเงินไม่ว่าทั้งหมดหรือบางส่วนกับทางบริษัทฯ ทางบริษัทฯ จะถือว่าท่านได้ยอมรับในเงื่อนไขข้อตกลงต่างๆ ที่ได้ระบุไว้แล้วทั้งหมด
- ◆ ทางบริษัทฯ ขอสงวนสิทธิ์ในการเปลี่ยนแปลงรายละเอียดบางประการในทัวร์นี้ได้ตามความเหมาะสม ทั้งนี้ขึ้นอยู่กับเวลา การจราจร สภาพอากาศ และเหตุสุดวิสัยอื่นๆ ที่อาจเกิดขึ้นได้ ทั้งนี้เพื่อความปลอดภัยและประโยชน์ของผู้เดินทางเป็นสำคัญ
- ◆ มัคคุเทศก์ พนักงาน และตัวแทนของบริษัทฯ ไม่มีสิทธิ์ในการให้คำสัญญาใดๆ ทั้งสิ้นแทน บริษัทฯ นอกจากนี้มีเอกสาร ลงนาม โดยผู้มีอำนาจของบริษัทฯ กำกับเท่านั้น
- ◆ ในกรณีที่ถูกค่าตั้งครุฑฯ ต้องมีใบรับรองจากแพทย์ว่าสามารถเดินทางท่องเที่ยวได้ และมีอายุไม่เกิน 7 วัน นับจากวันที่เดินทาง และต้องแจ้งให้ทางบริษัทฯ ทราบล่วงหน้า
- ◆ กรณีกรุปส่วนตัว กรุปเหมา กรุปนักเรียน กรุปดูงาน ไม่สามารถใช้ราคาดังกล่าวในโปรแกรมได้

การยกเลิก: ตามเงื่อนไขของกรมการท่องเที่ยว

- หากยกเลิกการเดินทางล่วงหน้าก่อน 30 วัน คืนเงินค่าบริการร้อยละ 100 ของค่าบริการที่ชำระแล้ว
- หากยกเลิกการเดินทางล่วงหน้าก่อน 15 วัน คืนเงินค่าบริการร้อยละ 50 ของค่าบริการที่ชำระแล้ว
- หากยกเลิกการเดินทางล่วงหน้าน้อยกว่า 15 วัน ไม่คืนเงินค่าบริการ
- ในกรณีกรุปส่วนตัว กรุปเหมา กรุปนักเรียน กรุปดูงาน เมื่อชำระแล้วไม่สามารถคืนเงินใดๆ ทั้งสิ้น

***** ทางบริษัทฯ ขอสงวนสิทธิ์ในการหักค่าใช้จ่ายที่เกิดจากการดำเนินการทุกอย่างล่วงหน้าไปแล้ว**

ช่วงเทศกาลและวันหยุดนักขัตฤกษ์ไม่สามารถยกเลิกหรือเปลี่ยนชื่อผู้เดินทางได้

กรุปที่เดินทางต้องการันตีมัดจำกับสายการบิน

หรือผ่านตัวแทนในประเทศ หรือต่างประเทศ รวมถึงเที่ยวบินพิเศษเช่น CHARTER FLIGHT, EXTRA FLIGHT

จะไม่มีการคืนเงินมัดจำ หรือ ค่าทัวร์ทั้งหมด