



## Lavender Turkey

อิสตันบูล ทรอย คูซาดาชี ปามุคคาเล คัปปาโดเกีย

บัตร 4 ดาว

พักโรงแรมสไตล์ท่า 1 คืน

เดินทาง 10-17 ส.ค.65 / 14-21 ก.ย.65

น้ำหนักกระเป๋า 30 KG CARRY ON 8 KG

ราคาเพียง 39,888.-

ตุรกี 8 วัน 5 คืน

\*\*\* 15 ท่านคอนเฟิร์มเดินทาง \*\*\*

CODE: TTKOI Lavender Turkey 8D5N

เมืองเอเฟซุส

ปราสาทบูฟาย

เมืองโบราณเฮราโกลีส

บินตรงสู่อิสตันบูล + บินภายใน

เยือนดินแดน 2 ทวีป

ทุ่งดอกลาเวนเดอร์ ณ Kuyucak Village

บ้านของพระแม่มารี บ้านไม้จำลองเมืองทรอย เมืองเอเฟซุส

ปราสาทบูฟาย คัปปาโดเกีย เมืองโบราณเฮราโกลีส สุเหร่าสีน้ำเงิน

## LAVENDER TURKEY 8วัน 5คืน

อิสตันบูล ทรอย คูซาดาชี ปามุคคาเล คัปปาโดเกีย

ราคาเพียงท่านละ **39,888** บาท

เดินทางโดยสายการบิน **TURKISH AIRLINES**

น้ำหนักสัมภาระโหลดใต้ท้องเครื่อง 30 กก.

วันเดินทาง	ราคาผู้ใหญ่	เด็ก 2-11 ปี	พักเดี่ยวเพิ่ม	ที่นั่ง	หมายเหตุ
10-17 ส.ค.65	39,888	ไม่มีราคาเด็ก	7,500	20	
14-21 ก.ย.65	39,888	Infant 8,500 บาท	7,500	20	

บินตรงสู่อิสตันบูล + บินภายใน

ดินแดน 2 ทวีป เที่ยวครบทุกจุดเช็คอิน

พิเศษ! ชมทุ่งดอกลาเวนเดอร์บานสะพรั่ง

พักโรงแรม 4 ดาวของตุรกี / พักโรงแรมสไตล์ท่า 1 คืน / ชมโชว์ระบำหน้าท้อง

\*\* สำหรับผู้ถือพาสปอร์ตไทยไม่ต้องขอวีซ่า \*\*

### เที่ยวบิน

DEPARTURE TK069 BKK-IST 23:00-05:15

RETURN TK2233 ASR-IST 22:20-23:50 (บินภายใน)

TK068 IST-BKK 01:45-15:25





## วันที่หนึ่ง ท่าอากาศยานสุวรรณภูมิ - ท่าอากาศยานอิสตันบูล

- 20.00 น. พร้อมกัน ณ **ท่าอากาศยานสุวรรณภูมิ** อาคารผู้โดยสารระหว่างประเทศ **ขาออกชั้น 4 ประตู 7 เคาน์เตอร์ M** สายการบิน **TURKISH AIRLINES** โดยมีเจ้าหน้าที่บริษัทฯคอยต้อนรับและอำนวยความสะดวกด้านเอกสาร ตัดแท็กกระเป๋า ก่อนขึ้นเครื่อง
- 23.00 น. นำท่านเดินทางออกสู่ เมืองอิสตันบูล ประเทศตุรกี โดย สายการบิน TURKISH AIRLINES เที่ยวบินที่ TK069

## วันที่สอง สุเหร่าสีน้ำเงิน Blue Mosque - ฮิปโปโดม Hippodrome - ตลาดเครื่องเทศ Spice Market - จตุรัสทักซิมสแควร์ Taksim Square 🍴 **อาหาร เกียง, เย็น**

05.15 น. เดินทางถึง ท่าอากาศยานอิสตันบูล ประเทศตุรกี นำท่านผ่านขั้นตอนการตรวจคนเข้าเมืองและพิธีการทางศุลกากร (เวลาท้องถิ่นช้ากว่าประเทศไทยประมาณ 3 ชั่วโมง กรุณาปรับนาฬิกาของท่านเพื่อความสะดวกในการนัดหมายเวลา)

**เช้า** **สุเหร่าสีน้ำเงิน (Blue Mosque)** หรือ มัสยิดสุลต่านอาห์เมต สถานที่ศักดิ์สิทธิ์ทางศาสนาที่มีความสวยงาม *(ภายในอาจมีการปรับปรุง ทำให้บางช่วงไม่สามารถชมด้านในได้)* \*กรุณาแต่งกายสุภาพ และสุภาพสตรีให้เตรียมผ้าคลุมไว้สำหรับรับใช้คลุมศีรษะระหว่างเที่ยวชม **สุเหร่าสีน้ำเงิน\***



**ฮิปโปโดม (Hippodrome)** หรือจตุรัสสุลต่านอาเหม็ด อดีตใช้เป็นสนามแข่งม้าและทำกิจกรรมต่างๆ ปัจจุบันมีอนุสาวรีย์เหลือ 3 ชิ้น คือ เสาสี่เหลี่ยมยอดแหลมแห่งกษัตริย์เรโอโดเซียส (Theodosius Obelisk) เสาbronzeรูปงูเกี่ยวกระดูก (Bronze Serpentine Column) และเสาคอนสแตนติน (Column of Constantine)

**เที่ยง** 🍴 **รับประทานอาหารกลางวัน (มื้อที่ 1)**

**Spice Market หรือตลาดเครื่องเทศ** เรียกกันว่าตลาดอียิปต์ เป็นตลาดพื้นเมืองของตุรกี ท่านสามารถเลือกซื้อของฝากได้ในราคาถูก

**จตุรัสทักซิมสแควร์ (TAKSİM SQUARE)** เป็นสถานที่สำคัญที่มีชื่อเสียงและนับว่าเป็นหัวใจของเมืองอิสตันบูล ไฮไลท์ของ TAKSİM SQUARE อีกอย่างหนึ่งคือ รถรางสีแดงสด ที่วิ่งจาก จตุรัสทักซิม ไปตามถนน ใกล้กับสถานีรถไฟ ซึ่ง เป็นสถานีรถไฟใต้ดินที่เก่าแก่ที่สุดในโลกเป็นอันดับสอง นับว่าเป็นย่านที่คึกคักที่สุดย่านหนึ่งของอิสตันบูล



**เย็น** 🍴 **รับประทานอาหารค่ำ (มื้อที่ 2)**

**ที่พัก : GOLDEN WAY HOTEL 4\* หรือระดับใกล้เคียงกัน**

(ชื่อโรงแรมที่ท่านพักทางบริษัทจะทำการแจ้งพร้อมใบนัดหมาย5-7วันก่อนวันเดินทาง)



**วันที่สาม** วิหารซันตาโซเฟีย Santa Sophia – ม้าไม้จำลองเมืองทรอย Troy Horse – เกาะกุนดา Cunda Island  
**🍴 อาหาร เช้า,เที่ยง,เย็น**

เช้า

🍴 **รับประทานอาหารเช้า ณ ห้องอาหารของโรงแรม (มื้อที่ 3)**

วิหารซันตา โซเฟีย หรือสุเหร่าเซนต์โซเฟีย *Mosque of Hagia Sophia* เดิมเคยเป็นโบสถ์ของคริสต์ศาสนา นิกายออร์ทอดอกซ์ ต่อมาถูกเปลี่ยนเป็นสุเหร่า ปัจจุบันเป็นพิพิธภัณฑ์ เดินทางสู่**เมืองชานัคคาเล (Canakkale)** (ระยะทาง305 ก.ม/ใช้เวลา4.30ชม.) ซึ่งเป็นศูนย์กลางการค้าตลอดจนชมทางการเดินทาง และขนถ่ายสินค้าจากเอเชียสู่ยุโรป

เดินทางสู่**เมืองทรอย (Troy)** นำท่านชม**ม้าไม้เมืองทรอย (Troy Horse)** หรือ **ม้าโทรจัน (Trojan Horse)** เป็นม้าขนาดใหญ่ที่ทำมาจากไม้ในประเทศตุรกี ซึ่งมีชื่อเสียงมาจากภาพยนตร์ Troy เป็นม้าไม้ที่โด่งดังที่สุด ม้าไม้เมืองทรอยนี้เกิดขึ้นจากอุบายของโอดิสเซียส ในการทำสงครามบุกเข้าเมืองทรอย เป็นการสู้รบกันระหว่างกองทัพของชาวกรีก และกองทัพของชาวทรอย หรือชาวโทรจันที่มีป้อมปราการแข็งแรง หลังจากสู้รบยืดเยื้อมานานกว่า 10 ปีแล้ว ในที่สุดกองทัพกรีกก็ได้คิดแผนการที่จะตีกรุงทรอยให้ได้ โดยการออกอุบายสร้างม้าไม้จำลอง หรือที่เรียกกันว่า ม้าไม้เมืองทรอยขึ้นมา แล้วลากไปวางไว้หน้ากำแพงเมืองทรอย เพื่อให้ทหารกรีกแสร้งทำเป็นถอยออกไป เมื่อชาวทรอยเห็นแล้วเข้าใจว่าเป็นบรรณาการที่ทางฝ่ายกรีกสร้างขึ้นมาเพื่อบูชาเทพเจ้า และถอยไปแล้วจึงลากเข้าไปไว้ในเมืองและฉลองชัยชนะ



พอดึกก็ ทหารกรีกที่ซ่อนตัวอยู่ในม้าไม้ ก็ได้ไต่ลงมาเผาเมืองและปล้นเมืองทรอยได้เป็นอันสำเร็จ

เที่ยง

🍴 **รับประทานอาหารกลางวัน (มื้อที่ 4)**

เดินทางสู่**เกาะกุนดา (Cunda island)** เป็นเกาะใหญ่ที่สุดของหมู่เกาะ Ayvalık หมู่เกาะในตุรกี



เย็น

🍴 **รับประทานอาหารค่ำ (มื้อที่ 5)**

**ที่พัก : MUSHO HOTEL 4\* หรือระดับใกล้เคียงกัน**

(ชื่อโรงแรมที่ท่านพักทางบริษัทจะทำการแจ้งพร้อมใบนัดหมาย5-7วันก่อนวันเดินทาง)



**วันที่สี่** เมืองคูซาดาซี Kusadasi – ศูนย์ผลิตเสื้อหนัง – บ้านของพระแม่มารี House of Virgin Mary – เมืองเอฟฟุซ  
 Ephesus – ห้องอาบน้ำโบราณ Roman bath **🍴 อาหาร เช้า,เที่ยง,เย็น**

**เช้า**

🍴 **รับประทานอาหารเช้า ณ ห้องอาหารของโรงแรม (มื้อที่ 6)**

นำท่านเดินทางสู่ **เมืองคูซาดาซี (Kusadasi)** (ระยะทาง 230ก.ม/ใช้เวลา3ชม.) เป็นท่าเรือธรรมชาติที่ใช้มาตั้งแต่ก่อนคริสตกาลหลังจากที่ตกเป็นอาณานิคมของโรมัน มหาเสนาดีโอคูลุส เมห์เหม็ด ปาชา ผู้เป็นวีเซียร์แห่งสุลต่านอหฺเหม็ดที่ 1 และสุลต่านออสมันที่ 2 ได้สร้างสุเหร่าคาไลซ์และโรงอาบน้ำ ตลอดจนกำแพงเมืองที่พิกสำหรับกองคาราวาน เพื่อให้คูซาดาซีเป็นเมืองท่าที่เหมาะสมในการทำการค้าระหว่างยุโรปและแอฟริกาใต้ และ คูซาดาซีเพิ่งเป็นที่นิยมของนักท่องเที่ยวเมื่อปี ค.ศ.1980

**ช้อปปิ้ง ณ ศูนย์ผลิตเสื้อหนังคุณภาพสูง** ซึ่งตุรกีเป็นประเทศที่ผลิตหนังที่มีคุณภาพที่สุด อีกทั้งยังผลิตเสื้อหนังส่งให้กับแบรนด์ดังในอิตาลี เช่น Versace , Prada , Michael Kors อิสระให้ท่านเลือกซื้อสินค้าได้ตามอัธยาศัย



**เที่ยง บ่าย**

🍴 **รับประทานอาหารกลางวัน (มื้อที่ 7)**

**บ้านพระแม่มารี House of Virgin Mary** ซึ่งเชื่อกันว่าเป็นที่สุดท้ายที่พระแม่มารีย์มาอาศัยอยู่และสิ้นพระชนม์ในบ้านหลังนี้ ถูกค้นพบอย่างปาฏิหาริย์โดยแม่ชีตาบอดชาวเยอรมัน ชื่อ แอนนา แคเธอริน เอมเมอร์ช ในปี ค.ศ. 1774-1824 ได้เขียนบรรยายสถานที่ไว้ในหนังสืออย่างละเอียดราวกับเห็นด้วยตาตนเอง เมื่อเธอเสียชีวิตลงมีคนพยายามสืบเสาะค้นหาบ้านหลังนี้ จนพบในปี ค.ศ. 1891 ปัจจุบันบ้านพระแม่มารีย์ได้รับการบูรณะเป็นบ้านอิฐชั้นเดียว ภายในมีรูปปั้นของพระแม่มารีย์ ซึ่งพระสันตะปาปา ปิโอแปปเบเนดิกต์ที่ 16 ได้เคยเสด็จเยือนที่นี่ บริเวณด้านนอกของบ้านมีก๊อกน้ำสามก๊อกที่เชื่อว่าเป็นก๊อกน้ำที่มีความศักดิ์สิทธิ์ แทนความเชื่อในเรื่อง สุขภาพ ความร่ำรวย และความรัก ถัดจากก๊อกน้ำเป็น กำแพงอิฐฐาน ซึ่งมีความเชื่อว่า หากต้องการให้สิ่งที่ปรารถนาเป็นความจริงให้เขียนลงในผ้าฝ้าย แล้วนำไปผูกไว้แล้วอธิษฐาน



**เมืองโบราณเอฟฟุซ City of Ephesus** อาคารที่เป็นสัญลักษณ์ของนครเอฟฟุซ คือ ห้องสมุดของเซลซุส Library of Celsusเป็นสถาปัตยกรรมชั้นเลิศของยุคกรีก ห้องสมุดที่ใหญ่ที่สุดเป็นอันดับสามในยุคโบราณ โดยมีอายุร่วม 2,000 ปี และมีอาคารสำคัญอีกแห่งคือวิหารแห่งจักรพรรดิเฮเดรียน Temple of Hadrian เดินชมตามถนนเส้นหลักทอดยาวไปถึงห้องสมุดแห่งเซลซุส สองข้างทางมีโรงอาบน้ำโรมัน ห้องน้ำ และร้านค้าในอดีต ถนนทอดยอดที่เรียงรายด้วยเสาโรมัน



**ห้องอาบน้ำโรมันโบราณ Roman Bath** ที่ยังคงเหลือร่องรอยของห้องอบไอน้ำให้เห็นอยู่จนถึงทุกวันนี้

**เย็น**

🍴 **รับประทานอาหารค่ำ (มื้อที่ 8)**

**ที่พัก : MARINA HOTEL 4\* หรือระดับใกล้เคียงกัน**

(ชื่อโรงแรมที่ท่านพักทางบริษัทจะทำการแจ้งพร้อมใบนัดหมาย5-7วันก่อนวันเดินทาง)



**วันที่ห้า** ปราสาทปุยฝ้าย Cotton Castle - เมืองโบราณเฮียราโพลิส Hierapolis -  
 ทุ่งดอกลาเวนเดอร์ ณ Kuyucak Village

**🍽️ อาหาร เช้า,เที่ยง,เย็น**

เช้า

🍽️ รับประทานอาหารเช้า ณ ห้องอาหารของโรงแรม (มื้อที่ 9)

นำท่านชม **ปราสาทปุยฝ้าย ปามุคคาเล่** ตั้งชื่อตามลักษณะภูมิศาสตร์ที่เกิดจากปรากฏการณ์ของตะกอนหินปูนทำปฏิกิริยากับอากาศ จับตัวแข็งกลายเป็นแอ่ง และมีธารน้ำแร่ใต้ดินไหลเอ่อล้นผุดขึ้นมาบนพื้นผิว รวมเป็นแอ่งน้ำหินปูนที่ลดหลั่นกันก่อนไหลลงจากผาสูง ชมหน้าผาที่ขาวกว้างใหญ่ ด้านข้างของอ่างน้ำเป็นรูปร่างคล้ายหอยแครงและน้ำตกแช่แข็ง ถ้ามองดูจะดูเหมือนสร้างจากหิมะ เมฆหรือปุยฝ้าย น้ำแร่ที่ไหลลงมาแต่ละชั้นจะแข็งเป็นหินปูน ห้อยย้อยเป็นรูปร่างต่าง ๆ อย่างมหัศจรรย์ ประชาชนนิยมไปอาบ เพราะในอดีตกาลชาวโรมันเชื่อว่าน้ำพุร้อนสามารถรักษาโรคได้ **เมืองโบราณเฮียราโพลิส (Hierapolis)** ก่อตั้งโดยกษัตริย์ยูเมเนสที่ 1 แห่งแพร์กาโมน เป็นศูนย์กลางทางศาสนาและสปาเพื่อสุขภาพ มีจุดเด่นอีกที่หนึ่งคือโรงละครครึ่งวงกลมที่มีความโดดเด่นอยู่ด้านหลังซึ่งยังมีสภาพค่อนข้างสมบูรณ์



เที่ยง  
 บ่าย

🍽️ รับประทานอาหารกลางวัน ณ ภัตตาคาร (มื้อที่ 10)

**พิเศษ!** นำท่านชมทุ่งดอกลาเวนเดอร์ ณ Kuyucak Village แห่ง เมืองอิสปาร์ตา



เย็น

🍽️ รับประทานอาหารค่ำ (มื้อที่ 11)

**ที่พัก :** TRIPOLIS HOTEL 4\* หรือระดับใกล้เคียงกัน

(ชื่อโรงแรมที่ท่านพักทางบริษัทจะทำการแจ้งพร้อมใบนัดหมาย5-7วันก่อนวันเดินทาง)

**วันที่หก** พิพิธภัณฑ์เมฟลานา Mevlana Museum - การวานาโสลี สุลต่านอาบี - Pottery Shop - โชว์วีระบำหน้าท้อง

**🍽️ อาหาร เช้า,เที่ยง,เย็น**

เช้า

🍽️ รับประทานอาหารเช้า ณ ห้องอาหารของโรงแรม (มื้อที่ 12)

นำท่านออกเดินทางสู่ **เมืองคอนย่า (Konya)** เป็นเมืองที่นิยมใช้เป็นจุดพักของการเดินทางในอดีตเคยเป็นเมืองหลวงของอาณาจักรเซลจุกเติร์ก ซึ่งเป็นอาณาจักรแห่งแรกของชาวเติร์กในตุรกี หรือที่ยุคนั้นเรียกอนาโตเลียเป็นชู้ข้าวอุ่นน้ำของประเทศ

เที่ยง

🍽️ รับประทานอาหารกลางวัน (มื้อที่ 13)



บ่าย

พิพิธภัณฑ์เมฟลานา Mevlana Museum เดิมเป็นสถานที่นักบวชในศาสนาอิสลามทำสมาธิ โดยการเดินหมุนเป็นวงกลมขณะฟังเสียงขลุ่ย ก่อนไปทำการหมุนต้องอดอาหาร มีการเข้าห้องฝึกกรรมาร่างกายเป็นเวลา 1,0001 คืน ก่อนที่จะไปหมุนได้ ผู้ที่มีสมาธิมากตัวจะลอยขึ้นเมื่อหมุนไปช่วงเวลาหนึ่ง ส่วนหนึ่งของพิพิธภัณฑ์เป็นสุสานของเมฟานา เจลาเลดดิน ภายนอกเป็นหอทรงกระบอกปลายแหลมสีเขียวสดใส ภายในประดับประดาฝาผนังแบบมุสลิม โดยใช้สีมากมายตระการตา ซึ่งหาชมได้ยาก และยังเป็นสุสานสำหรับผู้ติดตาม สาธุศิษย์ บิดา และบุตรของเมฟลานาด้วย นำท่านชม **คาราวานสลานิ** ที่พักกองคาราวานในอดีตของสุลต่านฮาดี แวะ **Pottery Shop** ร้านเซรามิกตุรกีและเครื่องปั้นดินเผา



เย็น

🎉 **รับประทานอาหารค่ำ (มื้อที่ 14)**  
**พิเศษ!!!** นำท่านชมระบำหน้าท้องตุรกี (Belly Dance) เป็นการเต้นรำที่เชื่อกันว่าเก่าแก่สุดอย่างหนึ่ง มีรากสืบสาวได้ถึง 6,000 ปี ในดินแดนแถบทะเลเมดิเตอร์เรเนียน สัมพันธ์กับวัฒนธรรมบูชาพระแม่ผู้เป็นแหล่งที่มาของพลังชีวิต และมีพิธีกรรมเกี่ยวพันกับความอุดมสมบูรณ์ เอื้อให้การคลอดลูกเป็นไปโดยสวัสดิภาพ แต่เดิมจึงเป็นการรำรำที่เน้นการเคลื่อนไหวของกล้ามเนื้อท้องและสะโพก ช่วยให้นางรำมีร่างกายแข็งแรง (**พร้อมเสิร์ฟ Local Drink ไม่จำกัด**) จากนั้นนำท่านเข้าสู่ที่พักแรมพักผ่อนตามอัธยาศัย



**ที่พัก : SELCUKLU EVI CAVE HOTEL 4\***

**หรือระดับใกล้เคียงกัน**

(ชื่อโรงแรมที่ท่านพักทางบริษัทจะทำการแจ้งพร้อมใบนัดหมาย5-7วันก่อนวันเดินทาง) เนื่องจากโรงแรมสไตล์นี้จะมีอยู่บนเนินสูงบนภูเขาและแต่ละชั้นไม่มีลิฟต์ ต้องยกกระเป๋าขึ้นบันได ด้วยสภาพพื้นที่ไม่เหมาะกับการลากกระเป๋าใบใหญ่ จึงแนะนำให้ทุกท่าน แยกกระเป๋าใบเล็ก 1 ใบสำหรับพักผ่อนคืนและชุดสำหรับวันรุ่งขึ้นกระเป๋าใบใหญ่สามารถฝากไว้บนรถทัวร์ได้ แต่รถทัวร์จะไม่สามารถรับผิดชอบสิ่งของของลูกค้านั่งรถทัวร์ได้ **กรณีโรงแรมสไตล์นี้จำนวนห้องไม่เพียงพอ หรือติดเทศกาล บริษัทสงวนสิทธิ์ในการเปลี่ยนตามความเหมาะสม/ปรับไปพักโรงแรม 5 ดาวแทน โดยไม่ต้องแจ้งให้ทราบล่วงหน้า**

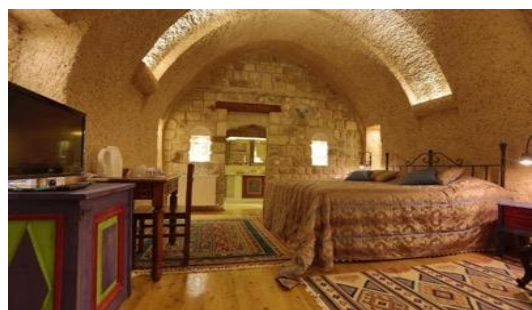

**วันที่เจ็ด** เมืองคปปาโดเกีย - **Option ขึ้นบอลลูนหรือนั่งรถJeep** - โรงงานทอพรม - นครใต้ดินชาตัก - จุดชมวิวกุซเซเดฟเร็นและหุบเขาอูซึซาร์ - ร้านจิวเวลรี่ - หุบเขานกพิราบ Pigeon Valley - ปล่องไฟนางฟ้า Fairy Chimneys - **คืนภายในประเทศสู่ท่าอากาศยานอิสตันบูล** **🎉 อาหาร เช้า,เที่ยง,เย็น**

เช้า

🎉 **รับประทานอาหารเช้า ณ ห้องอาหารของโรงแรม (มื้อที่ 15)**





สำหรับท่านใดที่สนใจขึ้นบอลลูนชมความงามของเมืองคัปปาโดเกีย จะต้องออกจากโรงแรม 05.00 น. เพื่อชมความงดงามของเมืองคัปปาโดเกีย ใช้เวลาอยู่บนบอลลูนประมาณ 1 ชั่วโมง (ค่าทัวร์ไม่รวมค่าขึ้นบอลลูน 1 ท่าน ราคาโดยประมาณ 250 USD โทด์จะแจ้งราคาคอนเฟิร์มหน้างาน) หรือถ้าหากใครอยากสัมผัสประสบการณ์ใหม่กับการนั่งรถ Jeep Safari ลัดเลาะไปตามแกรนด์แคนยอน ทรอกชอกเขาที่เป็นรูปทรงต่างๆ ได้เห็นปล่องภูเขาไฟในอีกมุมมองหนึ่ง ให้ท่านได้แวะถ่ายภาพเก็บความประทับใจกับวิวทิวทัศน์ที่สวยงาม (ไม่รวมค่ารถ Jeep 1 ท่าน ราคาโดยประมาณ 80 USD โทด์จะแจ้งราคาคอนเฟิร์มหน้างาน) และโรงงานทอพรม อีสะกับการเลือกซื้อสินค้าได้ตามอัธยาศัย นครใต้ดินชาดัก Cardak Underground City ภูเขาหินที่ถูกเปลี่ยนเป็นเมืองใต้ดิน ความเจ๋งของเมืองใต้ดิน คือมี facilities ครบ มีการแบ่งซอยห้องแบบบ้านในปัจจุบัน ห้องครัว ห้องนอน ห้องส่วนกลางไว้ทำกิจกรรม หรือพื้นที่สำหรับจอดสัตว์เลี้ยง ส่วนเหตุที่เขาต้องสร้างเมืองใต้ดิน เพื่อใช้เป็นที่พักของชาวบ้านเมืองจากการรุกรานของข้าศึกในสมัยทำสงคราม ก็จะเป็นประตูลูกปืนขนาดใหญ่ ไว้เลื่อนปิดป้องกันศัตรูบุกได้ และจุดชมวิวยุคเขาเดฟเรนต์ (Devrent valley) และชมหุบเขาอุชิสาร์ (Uchisar Valley) หุบเขาล้ำจอมปลวกขนาดใหญ่ โดยใช้เป็นที่อยู่อาศัย หุบเขามีรูพรุน มีรอยเจาะ รอยบุด

เที่ยง ๑๐) รับประทานอาหารกลางวัน (มื้อที่ 16)

แะ ร้านจิวเวอร์รี่ อีสะกับการเลือกซื้อสินค้าและของที่ระลึกได้ตามอัธยาศัย ชมวิว Pigeon Valley หุบเขากพิราบ มีจุดชมวิวยุคตรงบริเวณหน้าผาที่สวยงามประกอบด้วยหินก่อตัวรูปทรงประหลาด ถ้าที่เป็นที่อยู่อาศัย ปล่องไฟนางฟ้า Fairy Chimneys หรือ Monk Valley หรือ หุบเขาพระ เป็นกลุ่มภูเขาหินรูปกรวยที่มีลักษณะโดดเด่นคล้ายกับเห็ดยักษ์ โผล่ขึ้นมาจากพื้นดินท่ามกลางไร่องุ่นที่โอบล้อมในคัปปาโดเกีย

เย็น ๑๐) รับประทานอาหารค่ำ (มื้อที่ 17)

22.20น. บินภายในประเทศ ท่าอากาศยานเออร์คิเล็ก (ASR) Kayseri Erkilet Airport  
 เที่ยวบิน TK2233 ASR-IST ใช้เวลาบิน 1 ชม.

23.50น. ท่าอากาศยานอิสตันบูล ประเทศตุรกี เพื่อเดินทางกลับสู่กรุงเทพฯ



## วันที่แปด ท่าอากาศยานสุวรรณภูมิ

01.45น. เดินทางกลับกรุงเทพฯ โดย สายการบิน TURKISH AIRLINES เที่ยวบินที่ TK068

15.25น. เดินทางถึง ท่าอากาศยานสุวรรณภูมิ โดยสวัสดิภาพ



\*\*\*\*\*

**หมายเหตุ:** รายการทัวร์สามารถเปลี่ยนแปลงได้ตามความเหมาะสม เนื่องจากสภาวะอากาศ, การเมือง, สายการบิน การจราจรช่วงเทศกาลหรือวันหยุดเป็นต้น โดยมีต้องแจ้งให้ทราบล่วงหน้า โดยทางผู้จัดจะปรับเปลี่ยนโดยคำนึงถึงผลประโยชน์ของท่านเป็นหลัก เพื่อให้ท่านท่องเที่ยวได้ครบถ้วนตามโปรแกรม

กรุณาอย่าเก็บสิ่งของมีค่าไว้ในกระเป๋าเดินทาง หรือ กระเป๋าแวนแแบ็ก เพราะหากสูญหายหรือถูกโจรกรรม ทางบริษัทฯ ไม่สามารถรับผิดชอบค่าเสียหายใดๆทุกกรณี

**สำนักงานสาธารณสุขตุรกีกำหนดให้ชาวตุรกีและชาวต่างชาติที่จะเดินทางเข้ามาในตุรกีจะต้องลงทะเบียนล่วงหน้า 72 ชั่วโมง - 4 วัน ก่อนจะเดินทางเข้าประเทศตุรกีโดยลงทะเบียนผ่านเว็บ [register.health.gov.tr](http://register.health.gov.tr)**

▶ ผู้เดินทางเข้าประเทศตุรกี จะต้องได้รับวัคซีนที่อนามัยโลก WHO รับรอง 2 เข็มเข้าได้ ชนิดของวัคซีนโควิด-19 ที่ประเทศตุรกีรับรอง มี ดังนี้

AstraZeneca/Oxford vaccine

Johnson and Johnson

Moderna

Pfizer/BionTech



Sinopharm  
Sinovac  
COVAXIN  
Covovax  
Nuvaxovid

▶ ผู้ที่ได้รับการฉีดวัคซีนสองชนิดที่แตกต่างกันจะถือว่าได้รับการฉีดวัคซีนครบถ้วน

## เงื่อนไขการให้บริการ

▶ **การเดินทางครั้งนี้จะต้องมีผู้โดยสารจำนวน 15 ท่าน กรณีไม่ถึง 15 ท่าน**

- ขอสงวนสิทธิ์ให้กับบริษัทที่มีโปรแกรมและราคาใกล้เคียงกัน
- หรือขอเลื่อน หรือยกเลิกการเดินทาง

**โดยทางบริษัทจะทำการแจ้งให้ท่านทราบล่วงหน้าก่อนการ เดินทาง 15 วัน**

- หรือขอสงวนสิทธิ์ในการปรับราคาค่าบริการเพิ่ม (ในกรณีที่ผู้เดินทางไม่ถึง15ท่านและท่านยังประสงค์เดินทางต่อ)  
โดยทางบริษัทจะทำการแจ้งให้ท่านทราบก่อนล่วงหน้า

▶ กรณีที่ท่านต้องออกตัวเครื่องบินภายในประเทศ กรุณาจองตั๋วที่สามารถเลื่อนเวลา และวันเดินทางได้ เพราะจะมีบางกรณีที่สายการบินอาจมีการปรับเปลี่ยนวันเวลาบิน มีฉะนั้นทางบริษัทจะไม่รับผิดชอบใดๆ ทั้งสิ้น

▶ กรณีที่ท่านเป็นอิสลาม หรือแพ้อาหารเนื้อสัตว์บางประเภท ให้ท่านโปรดระบุมาให้ชัดเจน

▶ **การจองตั๋วและชำระค่าบริการ**

**- กรุณาชำระค่ามัดจำ ท่านละ 20,000 บาท**

กรุณาส่งสำเนาหน้าพาสปอร์ตผู้เดินทาง (\*จะต้องมีอายุเหลือมากกว่า 6 เดือนก่อนหมดอายุนับจากวันเดินทางไป-กลับ\*) มีฉะนั้นทางบริษัทจะไม่รับผิดชอบกรณีพาสปอร์ตหมดอายุและด่านตรวจปฏิเสศการออกและเข้าเมืองท่าน

- ค่าทัวร์ส่วนที่เหลือชำระก่อนการเดินทาง 20 - 25 วันก่อนวันเดินทาง กรณีบริษัทฯ ต้องออกตัวท่านจำเป็นต้องชำระค่าทัวร์ส่วนที่เหลือตามที่บริษัทกำหนดแจ้งเท่านั้น

▶ ลูกค้ำที่เดินทาง 3 ท่าน อาจมีค่าใช้จ่ายเพิ่มเติม (พักเดี่ยว) และ เนื่องจากการวางแผนห้องพักของแต่ละโรงแรมแตกต่างกัน จึงอาจทำให้ห้องพักแบบห้องเดี่ยว (Single) ,ห้องคู่ (Twin/Double) และห้องพักแบบ 3 ท่าน/3 เตียง (Triple Room) ห้องพักต่างประเภทอาจจะไม่ติดกันและบางโรงแรม อาจจะไม่มียุโรปพักผ่อนแบบ 3 ท่าน แต่อาจจะได้เป็น 1 เตียงใหญ่กับ 1 เตียงพับเสริม

▶ โรงแรมใหญ่ยุโรปส่วนใหญ่อาจจะไม่มีเครื่องปรับอากาศเนื่องจากอยู่ในแถบที่มีอุณหภูมิต่ำ

▶ หากในคณะของท่านมีผู้ต้องการดูแลพิเศษ นั่งรถเข็น (Wheelchair), เด็ก, ผู้สูงอายุ, มีโรคประจำตัว หรือไม่สะดวกในการเดินทางท่องเที่ยวในระยะเวลาเกินกว่า 4-5 ชั่วโมงติดต่อกัน ท่านและครอบครัวต้องให้การดูแลสมาชิกภายในครอบครัวของท่านเอง

เนื่องจากการเดินทางเป็นหมู่คณะ หัวหน้าทัวร์มีความจำเป็นต้องดูแลคณะทัวร์ทั้งหมด

▶ การให้ทิปเป็นธรรมเนียมปฏิบัติสำหรับนักท่องเที่ยวเดินทางไปต่างประเทศ จะต้องมีการเรียกเก็บเพื่อเป็นสินน้ำใจกับผู้ให้บริการในส่วนต่างๆ จึงรบกวนทุกท่านเตรียมค่าใช้จ่ายส่วนนี้เพื่อมอบให้หัวหน้าทัวร์ระหว่างการเดินทาง

## เงื่อนไขการยกเลิกและคืนค่าทัวร์

1. ยกเลิกการเดินทาง 30 วันก่อนการเดินทางขึ้นไป คืนเงินทั้งหมด (ทางบริษัทฯ ขอเก็บค่าใช้จ่ายตามที่ เกิดขึ้นจริงเช่น ค่าวีซ่า ค่ามัดจำตัวเครื่องบิน ค่ามัดจำโรงแรม ค่าวีซ่า หรืออื่นๆ)
2. ยกเลิกการเดินทาง 15-29 วันก่อนการเดินทางคืนมัดจำ 50% (ทางบริษัทฯ ขอเก็บค่าใช้จ่ายตามที่เกิดขึ้นจริงเช่น ค่าวีซ่า ค่ามัดจำตัวเครื่องบิน ค่ามัดจำโรงแรม หรืออื่นๆ )
3. ยกเลิกการเดินทางน้อยกว่า 15 วันก่อนการเดินทาง เก็บค่าใช้จ่ายทั้งหมดตามราคาทัวร์ที่ตามระบุใน โปรแกรม





4. กรณีผู้เดินทางถูกปฏิเสธการเข้า-ออกประเทศ ทางบริษัทฯ ขอสงวนสิทธิ์ในการไม่คืนเงินค่าทัวร์ทั้งหมด
5. เมื่อท่านออกเดินทางไปกับคณะแล้ว ถ้าท่านงดการใช้บริการรายการใดรายการหนึ่ง หรือไม่เดินทาง พร้อมคณะถือว่าท่านสละสิทธิ์ ไม่อาจเรียกร้องค่าบริการและเงินมัดจำคืน ไม่ว่าจะกรณีใดๆ ทั้งสิ้น
6. กรณีเจ็บป่วย จนไม่สามารถเดินทางได้จะต้องมีใบรับรองแพทย์จากโรงพยาบาลรับรอง ทางบริษัทขอสงวนสิทธิ์เรียกเก็บค่าใช้จ่ายตามที่เกิดขึ้นจริง
7. ตามพระราชบัญญัติธุรกิจนำเที่ยวและมัคคุเทศก์ พ.ศ. 2551 หมวด 2 ธุรกิจนำเที่ยว การยกเลิกการเดินทางของนักท่องเที่ยว ผู้ประกอบธุรกิจนำเที่ยวมีค่าใช้จ่ายที่ได้จ่ายจริงเพื่อเตรียมการดำเนินงานให้ให้นำมาหักจากเงินค่าบริการที่ต้องจ่าย ทั้งนี้ ผู้ประกอบธุรกิจนำเที่ยวแสดงหลักฐานให้นักท่องเที่ยวทราบ เช่น ค่าวีซ่า ค่ามัดจำตัวเครื่องบิน ค่าโรงแรม หรืออื่นๆ

## อัตราค่าบริการนี้รวม

- ▶ ค่าตัวเครื่องบินไป - กลับพร้อมคณะ สายการบิน **TURKISH AIRLINES**  
 (ตัวกรุ๊ปไม่สามารถ Upgrade ที่นั่งเป็น Business Class ได้ และต้องเดินทางไป-กลับพร้อมกรุ๊ปเท่านั้นไม่สามารถเลื่อนวันได้)
- ▶ ค่าที่พักโรงแรมระดับมาตรฐานหรือระดับใกล้เคียงกัน 4 ดาว สำหรับพักห้องละ 2 -3 ท่าน  
 (ในกรณีมีงานแฟร์การแข่งขันกีฬาหรือกิจกรรมอื่นๆ ทางบริษัทขอสงวนสิทธิ์ในการย้ายพักในเมืองใกล้เคียงแทน อาจจะมีการปรับเปลี่ยนโปรแกรมตามความเหมาะสม) กรณีพัก 3 ท่านต่อห้อง โรงแรมในตุรกีส่วนใหญ่จะไม่มีห้อง TRP (3ท่าน) อาจจำเป็นต้องแยกพักพัก 2ห้อง (มีค่าใช้จ่ายพักเดี่ยวเพิ่ม)
- ▶ ค่าอาหารครบทุกมื้อ ตามที่ระบุในรายการ ทางบริษัทจึงขอสงวนสิทธิ์การเปลี่ยนแปลง
- ▶ ค่ารถตลอดรายการทัวร์
- ▶ ค่าอัตราเข้าชมสถานที่ต่างๆ ที่ระบุไว้ในรายการ
- ▶ เจ้าหน้าที่บริษัท 4 คอยอำนวยความสะดวกตลอดการเดินทาง
- ▶ ค่าน้ำหนักกระเป๋าสัมภาระที่สายการบิน **TURKISH AIRLINES กำหนดสัมภาระโหลดใต้ท้องเครื่อง ไม่เกิน 30 กิโลกรัม ถัดขึ้นเครื่องได้ไม่เกิน 8 กิโลกรัม** ไม่สามารถซื้อเพิ่มได้และค่าประกันวินาศภัยเครื่องบินตามเงื่อนไขของแต่ละสายการบิน หากน้ำหนักเกินท่านจะต้องชำระค่าปรับน้ำหนักเกินที่สายการบินเรียกเก็บ
- ▶ ค่าประกันภัยอุบัติเหตุระหว่างการเดินทางในวงเงิน ท่านละ 1,000,000 บาท (เงื่อนไขตามกรมธรรม์) ไม่รวมประกันสุขภาพ
- ▶ ค่ารถปรับอากาศนำเที่ยวตามรายการที่ระบุ พร้อมพนักงานขับรถที่ชำนาญทาง (ไม่รวมทิปพนักงานขับรถ)

## อัตราค่าบริการนี้ไม่รวม

- ▶ ค่าบริการ และค่าใช้จ่ายส่วนตัวที่ไม่ได้ระบุในรายการ
- ▶ ค่าทิปหัวหน้าทัวร์ ค่าทิปมัคคุเทศก์ท้องถิ่น และพนักงานขับรถตามธรรมเนียมคือ **70 USD /ท่าน หรือ 2,600 บาท** ตลอดทริปการเดินทาง
- ▶ ค่าธรรมเนียมหนังสือเดินทาง อาหารที่สั่งเพิ่ม ค่าโทรศัพท์ ค่าชกรีด ฯลฯ
- ▶ ค่าอาหารที่ไม่ได้ระบุไว้ในรายการ และสำหรับราคานี้ทางบริษัทจะไม่รวมค่าภาษีท่องเที่ยวหากมีการเก็บเพิ่ม
- ▶ ค่าทำใบอนุญาตกลับเข้าประเทศของคนต่างชาติ หรือคนต่างด้าว
- ▶ ค่าน้ำหนักกระเป๋าสัมภาระ ที่หนักเกินสายการบินกำหนด
- ▶ ค่ายกกระเป๋าเดินทางใบใหญ่ในโรงแรมท่านละ 1 ใบ
- ▶ ค่าวีซ่าสำหรับพาสปอร์ตต่างด้าว  
 (สำหรับหนังสือเดินทางต่างด้าว เจ้าของหนังสือเดินทางต้องทำเรื่องแจ้งเข้า-ออกด้วยตนเองก่อนจะยื่นวีซ่า)



- หมายเหตุ :** กรุณาอ่านศึกษารายละเอียดทั้งหมดก่อนทำการจอง เพื่อความถูกต้องและความเข้าใจตรงกันระหว่างท่านลูกค้าและบริษัทฯ และเมื่อท่านตกลงชำระเงินมัดจำหรือค่าทัวร์ทั้งหมดกับทางบริษัทฯ แล้ว ทางบริษัทฯ จะถือว่าท่านได้ยอมรับเงื่อนไขข้อตกลงต่างๆ ทั้งหมด
1. บริษัทฯ ขอสงวนสิทธิ์ที่จะเลื่อนการเดินทางหรือปรับราคาค่าบริการขึ้นในกรณีที่ผู้ร่วมคณะไม่ถึง 15 ท่าน
  2. ขอสงวนสิทธิ์การเก็บค่าน้ำมันและภาษีสนามบินทุกแห่งเพิ่มหากสายการบินมีการปรับขึ้นก่อนวันเดินทาง
  3. บริษัทฯ ขอสงวนสิทธิ์ในการเปลี่ยนเที่ยวบิน โดยมีต้องแจ้งให้ทราบล่วงหน้าอันเนื่องจากสาเหตุต่างๆ
  4. บริษัทฯ จะไม่รับผิดชอบใดๆ ทั้งสิ้น หากเกิดกรณีความล่าช้าจากสายการบิน, การยกเลิกบิน, การประท้วง, การนัดหยุดงาน, การก่อการจลาจล, ภัยธรรมชาติ, การมาถึงของพายุทอร์นาโด ซึ่งอยู่นอกเหนือความรับผิดชอบของบริษัทฯ
  5. บริษัทฯ จะไม่รับผิดชอบใดๆ ทั้งสิ้น หากเกิดสิ่งของสูญหาย อันเนื่องเกิดจากความประมาทของท่าน, เกิดจากการโจรกรรม และ อุบัติเหตุจากความประมาทของนักท่องเที่ยวเอง
  6. เมื่อท่านตกลงชำระเงินมัดจำหรือค่าทัวร์ทั้งหมดกับทางบริษัทฯ แล้ว ทางบริษัทฯ จะถือว่าท่านได้ยอมรับเงื่อนไขข้อตกลงต่างๆ ทั้งหมด
  7. รายการนี้เป็นเพียงข้อเสนอที่ต้องได้รับการยืนยันจากบริษัทฯ อีกครั้งหนึ่ง หลังจากได้สำรองโรงแรมที่พักในต่างประเทศเรียบร้อยแล้ว โดยโรงแรมจัดในระดับใกล้เคียงกัน ซึ่งอาจจะปรับเปลี่ยนตามที่ระบุในโปรแกรม
  8. การจัดการเรื่องห้องพัก เป็นสิทธิ์ของโรงแรมในการจัดห้องพักให้กับกรุ๊ปที่เข้าพัก โดยมีห้องพักสำหรับผู้สูบบุหรี่ / ปลอดบุหรี่ได้ โดยอาจจะขอเปลี่ยนห้องได้ตามความประสงค์ของผู้ที่พัก ทั้งนี้ขึ้นอยู่กับความพร้อมให้บริการของโรงแรม และไม่สามารถรับประกันได้
  9. กรณีผู้เดินทางต้องการความช่วยเหลือเป็นพิเศษ อาทิเช่น ใช้วีวีแซร์ กรุณาแจ้งบริษัทฯ อย่างน้อย 14 วันก่อนการเดินทาง มิฉะนั้น บริษัทฯ ไม่สามารถจัดการได้ล่วงหน้าได้
  10. มัคคุเทศก์ พนักงานและตัวแทนของผู้จัด ไม่มีสิทธิ์ในการให้คำสัญญาใด ๆ ทั้งสิ้นแทนผู้จัด นอกจากนี้มีเอกสารลงนามโดยผู้มีอำนาจของผู้จัดกำกับเท่านั้น
  11. ผู้จัดจะไม่รับผิดชอบและไม่สามารถคืนค่าใช้จ่ายต่างๆ ได้เนื่องจากการเป็นการเหมาะสมกับตัวแทนต่างๆ ในกรณีที่ผู้เดินทางไม่ผ่านการพิจารณาในการตรวจคนเข้าเมือง-ออกเมือง ไม่ว่าจะเป็นกองตรวจคนเข้าเมืองหรือกรมแรงงานของทุกประเทศในรายการท่องเที่ยว อันเนื่องมาจากการกระทำที่ส่อไปในทางผิดกฎหมาย การหลบหนี เข้าออกเมือง เอกสารเดินทางไม่ถูกต้อง หรือ การถูกปฏิเสธในกรณีอื่น ๆ
  12. บริการน้ำดื่มท่านวันละขวดต่อคนต่อวัน
  13. การประกันภัย ที่บริษัทฯ ได้ทำไว้สำหรับความคุ้มครองผู้เดินทาง เป็นการการประกันอุบัติเหตุจากการเดินทางท่องเที่ยว ตามพ.ร.บ. การท่องเที่ยวเท่านั้น ไม่ได้ครอบคลุมถึง สุขภาพ การเจ็บไข้ได้ป่วย ท่านสามารถขอซื้อประกันภัยกรมธรรม์ของบริษัทฯ ได้ และทางบริษัทฯ ถือว่าท่านได้เข้าใจและยอมรับข้อตกลงแล้วเมื่อท่านชำระเงินค่าทัวร์ (ท่านสามารถซื้อประกันสุขภาพในระหว่างการเดินทางได้จากบริษัทประกันทั่วไป และควรศึกษาเงื่อนไขความคุ้มครองให้ละเอียด)
  14. มัคคุเทศก์ พนักงานและตัวแทนของผู้จัด ไม่มีสิทธิ์ในการให้คำสัญญาใด ๆ ทั้งสิ้นแทนผู้จัด นอกจากนี้มีเอกสารลงนามโดยผู้มีอำนาจของผู้จัดกำกับเท่านั้น
  15. ผู้จัดจะไม่รับผิดชอบและไม่สามารถคืนค่าใช้จ่ายต่างๆ ได้เนื่องจากการเป็นการเหมาะสมกับตัวแทนต่างๆ ในกรณีที่ผู้เดินทางไม่ผ่านการพิจารณาในการตรวจคนเข้าเมือง-ออกเมือง ไม่ว่าจะเป็นกองตรวจคนเข้าเมืองหรือกรมแรงงานของทุกประเทศในรายการท่องเที่ยว อันเนื่องมาจากการกระทำที่ส่อไปในทางผิดกฎหมาย การหลบหนี เข้าออกเมือง เอกสารเดินทางไม่ถูกต้อง หรือ การถูกปฏิเสธในกรณีอื่น ๆ
  16. กรณีท่านใส่หนังสือเดินทางราชการ (เล่มสีน้ำเงิน) เดินทางเพื่อการท่องเที่ยวกับคณะทัวร์ หากท่านถูกปฏิเสธการเข้า-ออกใดๆ ก็ตาม ทางบริษัทขอสงวนสิทธิ์ไม่รับผิดชอบและไม่คืนค่าใช้จ่ายใดๆ ทั้งสิ้น
  17. การเดินทางเข้าประเทศไทย จากประเทศตุรกี ณ วันที่ออกขายโปรแกรมทัวร์ (18 ตุลาคม 2564) ต้องกักตัว 7 วัน ตามนโยบายภาครัฐ



ความสุขของท่าน คืองานของเรา ..... จูบิลี่ แทรเวล  
 **02-641-6800**