



ทัวร์ญี่ปุ่น 6 วัน 4 คืน

# HOKKAIDO

## Daisuki 大好き

ฮอกไกโด • ซัปโปโร • ฮาโกดาเตะ

ฮาโกดาเตะ

ศาลเจ้าฮอกไกโด

ตลาดเช้าฮาโกดาเตะ

Mitsui Outlet Park

ราคาเริ่มต้นที่

# 62,900.-

- 📍 โนโบริเบทสึเมืองออนเซ็น - ฮาโกดาเตะ จุดชมวิวยามค่ำคืนที่สวยงาม 1 ใน 3 ของญี่ปุ่น
- 📍 ตลาดเช้าฮาโกดาเตะ - โกดังอิฐแดงริมน้ำ - บ่อน้ำพุร้อน 5 แห่งใกล้เคียง
- 📍 ขึ้นกระเช้าชมวิวยอดเขายูซุซัง - ฟาร์มหมีสึนัตาล - ฟาร์มโคนม Milk-Kobo - ฟูจิคาชิ ปาร์ค - คลองโอตารุ
- 📍 เทศกาลประดับไฟฤดูหนาวซัปโปโร - เนินแห่งพระพุทธรเจ้า - ซุปป์อิงสุกมินส์ ณ Mitsui Outlet Park - โรงงานช็อคโกแลต

**เดินทาง**

7-12 ส.ค. 65  
(หยุดยาววันรัฐธรรมนูญ)

อาหารร้อน-ที่นั่ง

20KG

★★★★

น้ำดื่ม  
1ขวด/วัน

Wifi on bus

ใจอกันที่บ้านเกิดมมนะคัับ!

ฮอกไกโด (Hokkaido) เกาะที่อยู่เหนือสุด และใหญ่เป็นอันดับสองรองจากเกาะฮอนชู มีชื่อเสียงด้าน สกีรีสอร์ท กีฬาฤดูหนาว อาหารทะเล และ ออนเซ็น ฯลฯ

- ✦ บินโดยสายการบินไทย (TG) ด้วยบริการแบบ Full Service : รวมน้ำหนักโหลด 20 กก. ถู้อื่นเครื่อง 7 กก. อาหารร้อน และ ที่นั่ง
- ✦ พักดี 4-5 ดาว : 2 คืน ออนเซ็น + 2 คืน ใกล้เคียงซัปโปโร
- ✦ Daisuki 大好き (ชอบมาก) กับเทศกาลประดับไฟฤดูหนาวในแหล่งท่องเที่ยวต่างๆของฮอกไกโด





**กำหนดการเดินทาง : 7-12 ธันวาคม 2565 (หยุดยาววันรัฐธรรมนูญ)**

**วันแรกของการเดินทาง (1) สนามบินสุวรรณภูมิ – สนามบินชินชิโตะเซะ (ฮอกไกโด)**

- 20.30 น. คณะพร้อมกัน ณ ท่าอากาศยานสุวรรณภูมิ อาคารผู้โดยสารขาออก ชั้น 4 ประตู 4 แถว H,J สายการบินไทย (TG) เจ้าหน้าที่บริษัทฯ คอยให้การต้อนรับและอำนวยความสะดวกด้านเอกสารและสัมภาระก่อนออกเดินทาง
- 23.55 น. ✈ เห็นฟ้าสู่ ซัปโปโร เกะฮอกไกโด โดยสายการบินไทย (TG) เที่ยวบินที่ TG 670 (ใช้เวลาบิน 6.25 ชั่วโมง)

**วันที่สองของการเดินทาง (2) สนามบินชินชิโตะเซะ (ฮอกไกโด) – โนโบริเบทสึ – หุบเขานรกจิงคุดานิ – ฮาโกดาเตะ – ย่านเมืองเก่าโมโตมาจิ – นั่งกระเช้าขึ้นภูเขาฮาโกดาเตะ จุดชมวิวยามค่ำคืนที่สวยงามที่สุด 1 ใน 3 ของญี่ปุ่น – แออนเซ็น**

- 08.20 น. ถึง สนามบินชินชิโตะเซะ สนามบินที่ใหญ่ที่สุดของฮอกไกโดได้รับการขนานนามว่าเป็นสนามบินที่ **สนุกที่สุด** ในญี่ปุ่น เพราะ สามารถแช่น้ำร้อน ซ้อปิ้ง ดูหนัง และมีอาหารอร่อย ฯลฯ **\*\* สำคัญมาก !!** ประเทศญี่ปุ่นไม่อนุญาตให้นำอาหารสด จำพวก เนื้อสัตว์ พืช ผัก ผลไม้ เข้าประเทศ หากฝ่าฝืนมีโทษปรับและจับ **\*\*** (เวลาท้องถิ่นเร็วกว่าประเทศไทย 2 ชั่วโมง กรุณาปรับนาฬิกาของท่านให้เป็นเวลาท้องถิ่น เพื่อความสะดวกในการนัดหมาย) หลังผ่านการตรวจตราหนังสือเดินทางและพิธีการศุลกากรเรียบร้อยแล้ว ... นำท่านเดินทางสู่ **โนโบริเบทสึ** (Noboribetsu) เป็นเมืองที่มีชื่อเสียงด้านบ่อน้ำพุร้อนประจำภูมิภาคฮอกไกโด ... ชม **หุบเขานรกจิงคุดานิ** (Noboribetsu Jigokudani) เป็นบริเวณที่มีความร้อนจากปากปล่องภูเขาไฟและยังเป็นต้นกำเนิดของน้ำพุร้อน และออนเซ็นหลายแห่งจนทำให้เป็นเมืองออนเซ็นอันดับหนึ่งของฮอกไกโด อีกทั้งยังเป็นถ่ายทำภาพยนตร์เรื่อง **“แฟนเดย์”**

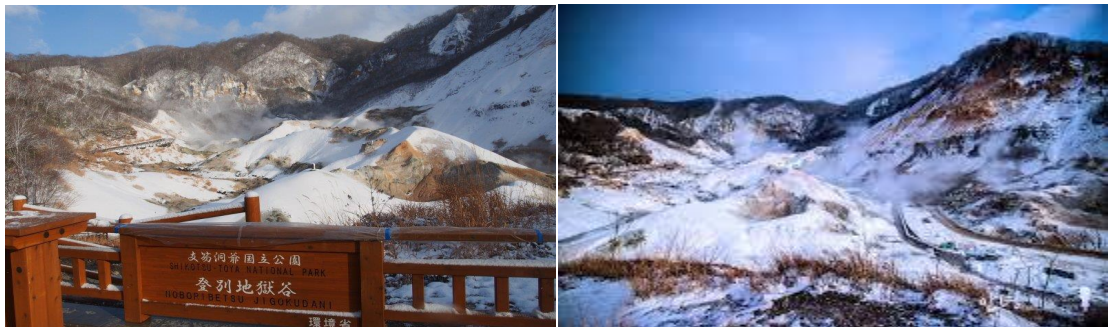

- เที่ยง **🍷** รับประทานอาหารกลางวันเมนู **Japanese Set** ณ ภัตตาคาร
- บ่าย ออกเดินทางสู่ **ฮาโกดาเตะ** (Hakodate) เมืองที่ตั้งอยู่ทางตอนใต้สุดของเกาะฮอกไกโด นำท่านไปยัง **ย่านเมืองเก่าโมโตมาจิ (Motomachi)** ซึ่งเป็นท่าเรือแห่งแรกที่เปิดให้มีการค้าระหว่างประเทศในปี 1859 เป็นย่านอนุรักษ์สิ่งปลูกสร้างซึ่งเป็นสถาปัตยกรรมกรรมอันงดงามผสมผสานระหว่างวัฒนธรรมญี่ปุ่นและวัฒนธรรมต่างชาติที่เข้ามาค้าขายด้วย เช่น จีน รัสเซีย ยุโรป และ อเมริกา ฯลฯ



- 3 -

... อาคารที่เป็นสัญลักษณ์ของย่านนี้ ได้แก่ **โบสถ์ออร์โธดอกซ์ฮาโกดาเตะ** ของรัสเซียแห่งแรกในญี่ปุ่น **ห้องโถงอนุสรณ์สไตลิ่ง** ฯลฯ ... จากนั้นเดินทางสู่ **ภูเขาฮาโกดาเตะ** (Mount Hakodate) เพื่อ**นั่งกระเช้าไฟฟ้า (รวมค่ากระเช้า)** ขึ้นชมทัศนียภาพยามค่ำคืนที่นับเป็นจุดชมวิวดอันดับ 1 ใน 3 สถานที่ที่ดีที่สุดของญี่ปุ่น ท่านจะได้สัมผัสความงดงามของทัศนียภาพยามค่ำคืนที่เกิดจากการตัดกันระหว่างแสงไฟภายในเมืองและทะเลอันมีตสนิท ซึ่งเป็นทิวทัศน์ที่สวยงามมาก

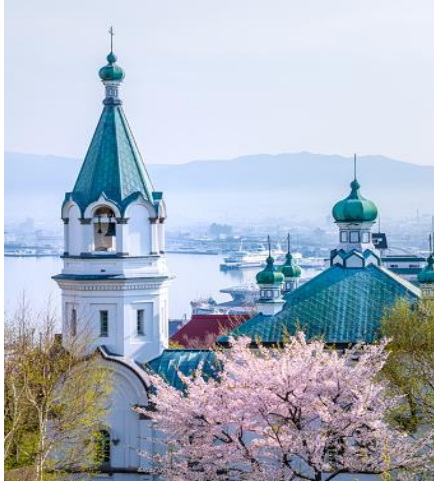

เย็น

📺 รับประทานอาหารค่ำ ณ ภัตตาคาร

👉 พักค้างคืน ณ โรงแรม **HAKODATE KOKUSAI** ★★★★★ หรือเทียบเท่า



🔥 **พิเศษ !!** ณ โรงแรมแห่งนี้ ท่านจะได้สัมผัสกับการอาบน้ำแร่ญี่ปุ่น (ออนเซ็น) เพื่อเป็นการพักผ่อนจากการที่ได้เหน็ดเหนื่อยกับการเดินทางหรือทำกิจกรรมมาตลอดทั้งวัน การแช่น้ำแร่ธรรมชาติเป็นวัฒนธรรมดั้งเดิมและเก่าแก่ของชาวญี่ปุ่นมาช้านาน จนกระทั่งปัจจุบันยังคงได้รับการรักษาและสืบทอดต่อมากันเป็นอย่างดี เป็นที่รู้จักอย่างแพร่หลาย และเชื่อว่าในน้ำแร่นั้นมีแร่ธาตุซึ่งช่วยให้ผิวพรรณและระบบการไหลเวียนของโลหิตดีขึ้น



**วันที่สามของการเดินทาง (3) ตลาดเช้าฮาโกดาเตะ – โกดังอิฐแดงคานะโมริ – ป้อมดาว 5 แฉก โกะเรียวกาคู – ทะเลสาบโทยะ – เทศกาลอุโมงค์ประดับไฟโทยะโคะออนเซ็น – แชนออนเซ็น**

**📍** รับประทานอาหารเช้า ณ ห้องอาหารของโรงแรม

เช้า ออกเดินทางสู่ **ตลาดเช้าฮาโกดาเตะ** (Hakodate morning market) เป็นตลาดที่สามารถมาลิ้มรสอาหารทะเลสดๆ ได้ตั้งแต่เช้าตรู่ นอกจากการลิ้มลองข้าวหน้าอาหารทะเลสด ไคเซ็นดัง ที่ร้านอาหารแล้ว ภายในตลาดยังมีร้านที่สามารถตกหมึกขึ้นชื่อของฮาโกดาเตะได้ด้วย หมึกที่ตกได้ จะมีพ่อครัวทำเป็นซาซิมิให้ทานกันสดๆ ที่ตลาดเช้าฮาโกดาเตะ ไม่ได้มีแค่อาหารทะเลเท่านั้น นอกจากนั้นยังมีผลไม้ตามฤดูกาลอีกมากมาย ... ต่อไปยัง **โกดังอิฐแดงคานะโมริ** (Kanemori Red Brick Warehouse) เดิมเคยถูกใช้เป็นโกดังมาก่อน แต่ในปัจจุบันปรับเปลี่ยนเป็นอาคารคอมเพล็กซ์ที่มี ซ้อปิ้งมอลล์อยู่ข้างใน มีสินค้าครบครัน ตั้งแต่แฟชั่นเสื้อผ้า และ ของฝากอื่นๆอีกมากมาย



**📍** รับประทานอาหารกลางวัน ณ ภัตตาคาร (**Shabu Buffet**)

เที่ยง นำท่านสู่ **ป้อมโกะเรียวกาคู** (Goryokaku Tower) (**รวมค่าขึ้น**  
 บ่าย **หอคอย**) ที่นี่เป็นป้อมปราการที่ถูกสร้างขึ้นมาในปลายยุคสมัยเอโดะ ในปัจจุบันเปิดเป็นสวนสาธารณะให้เข้าชมได้ พื้นที่ของป้อมปราการเป็น**รูปดาวขนาดใหญ่** ซึ่งสร้างขึ้นเพื่อไม่ให้เกิดเป็นจุดบอดหากมีศัตรูโจมตีเข้ามา ในส่วนที่เป็นยอดแหลมของรูปดาวจะมีการติดตั้งปืนใหญ่เอาไว้ เพื่อเตรียมความพร้อมหากมีการจู่โจมจากศัตรู บริเวณรอบๆ เป็นสวนสาธารณะ เราจะได้เห็นการเปลี่ยนแปลงอย่างสวยงามในทุกฤดูกาล





... จนได้เวลาอันควร เดินทางสู่ **ทะเลสาบโทเยะ** (Lake Toya) เป็นทะเลสาบขนาดใหญ่ ศูนย์กลางของอุทยานแห่งชาติชิโคะสึโทเยะ ซึ่งมีทิวทัศน์สวยงามสุดลูกหูลูกตา ... นำท่านเข้าสู่เค็ดอน ฌ โรงแรมที่พัก ... หลังเค็ดอน ฌ โรงแรมที่พัก นำท่านชม**เทศกาลอุโมงค์ประดับไฟ Lake Toya Onsen Illumination Tunnel** อุโมงค์ที่สว่างไสวระยิบระยับไปตลอดระยะทางราว 70 เมตรด้วยหลอดไฟ LED จำนวนกว่า 400,000 ดวง



เย็น

🍷 รับประทานอาหารค่ำ ณ โรงแรม

🏠 พักค้างคืน ณ โรงแรม **THE LAKE VIEW TOYA NONOKAZE RESORT ★★★★★** หรือเทียบเท่า



🔥 **พิเศษ !!** ณ โรงแรมแห่งนี้ ท่านจะได้สัมผัสกับการอาบน้ำแร่ญี่ปุ่น (ออนเซ็น) เพื่อเป็นการพักผ่อนจากการที่ได้เหน็ดเหนื่อยกับการเดินทางหรือทำกิจกรรมมาตลอดทั้งวัน การแช่น้ำแร่ธรรมชาติเป็นวัฒนธรรมดั้งเดิมและเก่าแก่ของชาวญี่ปุ่นมาช้านาน จนกระทั่งปัจจุบันยังคงได้รับการรักษาและสืบทอดต่อมากันเป็นอย่างดี เป็นที่รู้จักอย่างแพร่หลาย และเชื่อว่าในน้ำแร่นั้นมีแร่ธาตุซึ่งช่วยให้ผิวพรรณและระบบการไหลเวียนของโลหิตดีขึ้น



**วันที่สี่ของการเดินทาง (4) โทยะ - ภูเขาไฟโชวะชินซัน - นั่งกระเช้าอุสุซัง - สวนหมีแสนรู้ - นิเซโกะ - ฟาร์มโคนม MILK KOBO - ฟุกิดาชิพาร์ค ชมวิวฟูจิน้อย และ ตำนานธรรมชาติ - ซัปโปโร - เทศกาลประดับไฟฤดูหนาวซัปโปโร**

**📍** รับประทานอาหารเช้า ณ ห้องอาหารของโรงแรม

ออกเดินทางสู่ **ภูเขาไฟโชวะชินซัน** (Showa Shinzan) ถือเป็นภูเขาไฟที่เกิดขึ้นใหม่ของฮอกไกโด ได้รับการจัดอันดับว่ามีอายุน้อยที่สุดในญี่ปุ่น ความเป็นมาของภูเขาไฟแห่งนี้แรกเริ่มก็มาจากการเกิดขึ้นโดยการเกิดแผ่นดินไหวและก่อตัวขึ้นบนพื้นที่ราบทุ่งข้าวสาลี ที่มีความสูงอยู่ที่ 290 เมตร โดยจะอยู่ในระหว่างปี ค.ศ. 1943-1945 นับเป็นอีกหนึ่งภูเขาไฟที่ยังไม่มอดดับสนิทและยังคงมีควันกำมะถันลอยอยู่เหนือปล่องภูเขาไฟให้เห็นจนถึงปัจจุบัน ... นำท่าน**ขึ้นกระเช้าอุสุซัง** (Usuzan Ropeway) **(รวมค่ากระเช้า)** นับเป็นกระเช้าที่ทั้งอำนวยความสะดวกการเดินทาง ท่านสามารถเห็นวิวทิวทัศน์อันสวยงาม โดยจะเป็นทางเชื่อมต่อไปยังบริเวณที่ใกล้กับยอดภูเขาไฟอุสุ (Mount Usu) ซึ่งมีการปะทุครั้งล่าสุดเมื่อปี 2000 ซึ่งมาจากการรวมสถิติเกิดการปะทุ 4 ครั้งในรอบ 100 ปีที่ได้เก็บรวบรวมมาของญี่ปุ่น จากจุดนั้นสามารถมองเห็นทัศนียภาพอันงดงามของทะเลสาบโทยะ (Lake Toya) และภูเขาโชวะชินซัน (Showa Shinzan) รวมไปถึงจุดชมวิวกึ่งหนึ่งก็จะเห็นวิวของมหาสมุทรและหุบเขาขนาดใหญ่ที่เกิดจากการปะทุของภูเขาไฟอุสุในปี ค.ศ. 1977 ... ต่อไปยัง **สวนหมีภูเขาไฟโชวะชินซัน** (Showa-Shinzan Bear Park) ตั้งอยู่ใกล้กับสถานีกระเช้าภูเขาไฟอุสุ เป็นสถานที่เพาะพันธุ์หมีสีน้ำตาลที่มีตั้งแต่เจ้าหมีตัวน้อยๆ ไปจนถึงหมีตัวโต หมีของที่นี่ได้รับการดูแลและฝึกให้คุ้นเคยกับคน มีหมีโตเต็มวัยที่ไม่ดุร้ายโชว์ลีลาอ่อนขออาหารจากนักท่องเที่ยว เป็นภาพที่น่ารักน่าเอ็นดู ที่นี่พิเศษตรงนักท่องเที่ยวสามารถป้อนอาหารเหล่าหมีทั้งหลายด้วย ขนมปัง และแอปเปิ้ล ซึ่งจะมีจุดจำหน่ายอาหารหมีให้ซื้อ ... จากนั้นเดินทางสู่ **เมืองนิเซโกะ** (Niseko) เป็นเมืองสกีรีสอร์ทที่ดีที่สุดแห่งหนึ่งในญี่ปุ่น ที่นี่ขึ้นชื่อเรื่องหิมะคุณภาพดี และเป็นแหล่งรวมของรีสอร์ทต่างๆ หลายแห่ง

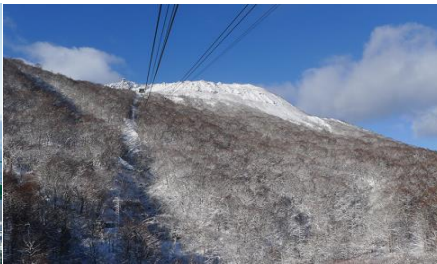

**📍** รับประทานอาหารกลางวัน ณ ภัตตาคาร

นำท่านเดินทางสู่ฟาร์มโคนม **Niseko Takahashi Dairy Farm MILK KOBO** เริ่มก่อตั้งในปี ค.ศ. 1997 ปัจจุบันเป็นร้านขนมเนยดังประจำเมืองนิเซโกะ และยังมีผลิตภัณฑ์วางขายอยู่ในหลายๆ ที่ในโซนต่างๆ ของนิเซโกะ ... ต่อไปยัง **ฟุกิดาชิพาร์ค** (Fukidashi Park) เพื่อชมวิฟูจิน้อย หรือ **ภูเขาโยเท** (Mt.Yotei) และตื่นตาตื่นใจกับตำนานธรรมชาติบริสุทธิ์ที่อุดมไปด้วยแร่ธาตุ เกิดจากการละลายของน้ำแข็งบนภูเขาโยเท (Mt.Yotei) ซึ่งชาวเมืองฮอกไกโดนำมาใช้อุปโภคบริโภคในชีวิตประจำวัน อีกทั้งเป็นแหล่งน้ำบรรจุขวด “โออิชิมิซึ” ... จนได้เวลาอันควร นำท่านเดินทางสู่ **ซัปโปโร** (Sapporo) เมืองศูนย์กลางทางเศรษฐกิจของฮอกไกโด



... จากนั้นนำท่านชมเทศกาลประดับไฟฤดูหนาวซัปโปโร ไวท์ อิลลูมินเนชัน (Sapporo white illumination) เป็นเทศกาลที่มีอายุเก่าแก่จัดขึ้นครั้งแรกในปี 1981 ด้วยการประดับไฟกว่า 1,000 ดวงที่สวนสาธารณะโอดริ ในขณะนั้นใช้พื้นที่ไปเพียง 2 โจเมะ (Odori Park 2-chome Plaza) และมีการจัดงานติดต่อกันเรื่อยมา ปัจจุบัน Sapporo White Illumination ถือเป็นเทศกาลฤดูหนาวที่มีความยิ่งใหญ่เป็นอันดับต้นๆ ของญี่ปุ่น มีการขยายพื้นที่จัดงานและเพิ่มจำนวนดวงไฟประดับมากขึ้นในทุกๆ ปี โดยมีการเนรมิตสวนสาธารณะโอดริให้เป็นพื้นที่หลักและสัญลักษณ์สำคัญของงานจนกลายเป็นสุดยอดงานเทศกาลฤดูหนาวราวกับเสกเอาดวงดาวจากท้องฟ้าลงมาไว้ในใจกลางเมืองพร้อมทั้งเพิ่มกิจกรรมอื่นๆ เข้าไปในพื้นที่จัดงานเพื่อดึงดูดผู้คน **อิสระรับประทานอาหารค่ำ และ ช้อปปิ้งตามอัธยาศัย**



👉 พักค้างคืน ณ โรงแรม **MERCURE SAPPORO★★★★ (อยู่ติดแหล่งช้อปปิ้ง)** หรือเทียบเท่า

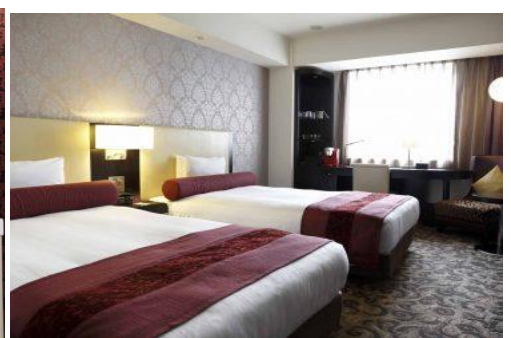



วันที่ห้าของการเดินทาง (5) **ซัปโปโร - ศาลเจ้าฮอกไกโด - คลองโอตารุ - พิพิธภัณฑ์กล่องดนตรี - โรงงานเป่าแก้ว - นาฬิกาไอน้ำโบราณ- เนินแห่งพระพุทธรเจ้า - มิตซึเอะท์เลท - ชมเทศกาลประดับไฟ ณ โรงงานช็อคโกแลต**

เช้า

📍 รับประทานอาหารเช้า ณ ห้องอาหารของโรงแรม  
 ออกเดินทางสู่ **ศาลเจ้าฮอกไกโด** (Hokkaido Shrine) เป็นศาลเจ้าของศาสนาพุทธนิกายชินโตที่มีความเก่าแก่ของฮอกไกโด เพราะที่ศาลเจ้าแห่งนี้ถูกสร้างในช่วงยุคเริ่มพัฒนาเกาะ ประมาณปี ค.ศ.1871 ไม่เพียงแค่ว่าจะมาสักการะขอพรกับเทพเจ้าที่ประทับภายในศาลเจ้ามากถึง 4 องค์ ซึ่งตัวศาลเจ้ามีพื้นที่เชื่อมต่อกับสวนมารูยามะ ... จากนั้นเดินทางสู่ **เมืองโอตารุ** (Otaru) เป็นเมืองท่าเล็กๆ บนชายฝั่งทะเลญี่ปุ่นในฮอกไกโด ... ชม **คลองโอตารุ** (Otaru Canal) โด่งเลียบอ่าวที่ไหลผ่านใจกลางเมือง ในสมัยก่อนเคยเป็นเมืองท่าที่ใช้สำหรับขนถ่ายสินค้าไปยังคลังสินค้าตามแนวคลอง ปัจจุบันคลองนี้ได้ถูกปรับปรุงให้เป็นพิพิธภัณฑ์ ร้านค้า และร้านอาหาร ช่วงกลางวันจะมีศิลปินมาแสดงผลงานศิลปะต่างๆ ให้ชมกัน ... ต่อไปชม **พิพิธภัณฑ์กล่องดนตรี** (Music Box Museum) ตั้งอยู่ในอาคารโบราณของเมืองโอตารุซึ่งสร้างขึ้นในปี ค.ศ.1912 เมตร นอกจากนี้พิพิธภัณฑ์แห่งนี้ยังมีกล่องดนตรีหลากหลายรูปแบบให้เลือกซื้อกลับไปเป็นของที่ระลึก อีกด้วย ด้านหน้าอาคารจะมี **นาฬิกาไอน้ำโบราณ** (Steam Clock) สไตลิ่งอังกฤษซึ่งมีเหลืออยู่เพียง 2 เรือนบนโลก ถือเป็นสัญลักษณ์สำคัญของเมืองโอตารุที่ยังสามารถบอกเวลาได้ตรงอยู่ ซึ่งได้รับมาเป็นของที่ระลึกจากเมืองแวนคูเวอร์ ในทุกๆ 15 นาที จะมีเสียงเพลงและไอน้ำพ่นออกมาจากด้านบนของนาฬิกา ... จากนั้นชม **โรงงานเป่าแก้วคิตะอิชิ** (Kitaichi Glass) เครื่องแก้วนับเป็นอีกหนึ่งสินค้าที่ขึ้นชื่อของเมืองโอตารุ Kitaichi Glass เป็นแบรนด์เครื่องแก้วชั้นนำของโอตารุ โดยโรงงานเป่าแก้วคิตะอิชินั้นถือเป็นแหล่งผลิตเครื่องแก้วคุณภาพสูงที่เป็นที่รู้จักและได้รับการยอมรับมาอย่างยาวนาน



เที่ยง

📍 รับประทานอาหารกลางวัน (**เมนู Grilled Hokke Set**) ณ ภัตตาคาร







ป้าย

นำท่านเดินทางชม **เนินแห่งพระพุทธเจ้า** (Hill of the Buddha) (**หากมีเวลาพอ**) ถือว่าเป็นผลงานการ สร้างขึ้นเอกอีกชั้นหนึ่งของทาดาโอะ อันโดะ (Tadao Ando) สถาปนิกชาวญี่ปุ่นเจ้าของรางวัลพีริตซ์ เกอร์ที่ถือว่าที่สุดรางวัลของสถาปนิก โดยมีลักษณะเป็นเนินเขาล้อมรอบรูปปั้นพระพุทธรูปมีความสูง มากถึง 13.5 เมตรและมีน้ำหนัก 1500 ตัน พื้นที่ที่ล้อมรอบจะค่อยๆลาดลง อีกทั้งรายล้อมด้วย ธรรมชาติอันงดงาม วัดอุประสงคิในการออกแบบผลงานชิ้นนี้คือ สร้างขึ้นเพื่อให้เห็นถึงอีกแง่มุมหนึ่ง ของพระพุทธศาสนา โดยให้ผู้มาเยือนได้ชื่นชมพระพุทธศาสนาได้ท่ามกลางความเงียบสงบอย่างแท้จริง และนอกจากนี้ยังมีรูปปั้น **โมอาย** แห่งเกาะอีสเตอร์(ประเทศชิลี)ตั้งเรียงรายกันอยู่



... จนได้เวลาอันควร เดินทางสู่ **มิตซูชิ เอาท์เลต พาร์ค** (Mitsui Outlet Park Sapporo) โดย ห้างสรรพสินค้าของที่นี่จะเป็นรูปแบบ outlet mall ที่บอกเลยว่าช้อปเพลินเวอร์ เนื่องจากที่นี่ขึ้น ชื่อว่าเป็น outlet mall ที่มีขนาดใหญ่ที่สุดในฮอกไกโด มิตซูชิ เอาท์เลต พาร์ค เริ่มเปิดอย่างเป็นทางการ ตั้งแต่ปี 2012 มีทั้ง แบรินต์ภายในประเทศรวมไปถึงแบรินต์ต่างประเทศตั้งๆ อีกเพียบ ซึ่งภายใน ห้างมีร้านค้าแบรินต์ต่างๆ กว่า 128 ร้าน รวมถึงร้านค้าปลอดภาษีอีกด้วย ถ้าหากไม่ต้องไปหาที่ไหน ให้เหนื่อยเพราะด้านในยังมีศูนย์อาหารขนาดใหญ่จุ 650 ที่นั่ง ที่มีเมนูขึ้นชื่อท้องถิ่นให้ชิม แถมยังมี ร้านจำหน่ายสินค้าพื้นเมืองและสินค้าจากฟาร์มท้องถิ่นประจำฮอกไกโดให้ได้ซื้อของติดไม้ติดมืออีกด้วย





...ต่อไปยัง **โรงงานช็อกโกแลตชิโรอิโคอึบิโตะ** (Shiroi Koibito Park) เป็นโรงงานของบริษัท Ishiya บริษัทช็อกโกแลตท้องถิ่น ผลิตภัณฑ์ที่ขึ้นชื่อของบริษัท คือ **คุกกี้ Shiroi Koibito** คุกกี้เนยสอดไส้ช็อกโกแลตขาวที่กินไปแทบละลายกับความอร่อย ซึ่งถือเป็นของฝากที่นิยมของฮอกไกโด ยิ่งช่วงฤดูหนาวจะยิ่งสวยงามกว่าปกติ เพราะในช่วงหน้าหนาวนั้นที่โรงงานแห่งนี้จะมีงาน



**ประดับไฟฤดูหนาว Shiroi Koibito Illumination** ด้วยตึกเป็นอาคารสไตล์ยุโรปจึงทำให้บรรยากาศเหมือนหลุดไปเดินอยู่ในเมืองโรมานติกของยุโรป **อิสระรับประทานอาหารค่ำตามอัธยาศัย** เพื่อให้ท่านเพลิดเพลินกับการช้อปปิ้งและชมงานประดับไฟ ฯลฯ



👉 พักค้างคืน ณ โรงแรม **MERCURE SAPPORO ★★★★★ (อยู่ติดแหล่งช้อปปิ้ง)** หรือเทียบเท่า

**วันที่หกของการเดินทาง (6) ซัปโปโร - สนามบินชินชิโตเซะ (ฮอกไกโด) - สนามบินสุวรรณภูมิ (กรุงเทพฯ)**

- 🕒 รับประทานอาหารเช้า ณ ห้องอาหารของโรงแรม
- 07.00 น. ออกเดินทางสู่ **ท่าอากาศยานชินชิโตเซะ**
- 10.00 น. ✈️ เห็นฟ้าสู่ **สุวรรณภูมิ** โดย **สายการบินไทย (TG) เที่ยวบินที่ TG 671** (ใช้เวลาบิน 7.50 ชั่วโมง)
- 15.50 น. ถึง **ท่าอากาศยานสุวรรณภูมิ** โดยสวัสดิภาพ.....พร้อมความประทับใจ 😊😊😊

**\*\*หมายเหตุ**

1. โปรแกรมอาจมีการเปลี่ยนแปลงขึ้น-ลงได้ตามความเหมาะสม โดยไม่ต้องแจ้งให้ทราบล่วงหน้า ทั้งนี้ขึ้นอยู่กับผลประโยชน์และความปลอดภัยของผู้เดินทางเป็นสำคัญ
2. ทางบริษัทฯ ขอสงวนสิทธิ์ไม่คืนเงิน ในกรณีที่ท่านใช้บริการของทางบริษัทฯ ไม่ครบ อาทิเช่น ไม่เที่ยวบางรายการ ไม่ทานอาหารบางมื้อ เพราะค่าใช้จ่ายทุกอย่าง ทางบริษัทฯ ได้ชำระค่าใช้จ่ายแบบเหมาจ่ายก่อนเดินทางเรียบร้อยแล้ว



## อัตราค่าบริการ

กำหนดการเดินทาง	ผู้ใหญ่ ราคาท่านละ	เด็ก(ไม่เกิน 12 ปี) มีเตียงพักกับผู้ใหญ่ 1-2 ท่าน	เด็ก (ไม่เกิน 6 ปี) ไม่เสริมเตียงพักกับ ผู้ใหญ่ 2 ท่าน	พักเดี่ยว เพิ่มท่านละ
7-12 ธ.ค. 2565 (หยุดยาว วันรัฐธรรมนูญ)	62,900	59,900	56,900	8,800

## อัตราค่าบริการรวม

- ✓ ค่าตัวเครื่องบินไป-กลับ ชั้นประหยัด โดยสายการบินไทย (TG) พร้อมค่าภาษีสนามบินทุกแห่ง
- ✓ ค่าพาหนะรถโค้ชปรับอากาศตามระบุไว้ในรายการ (กฎหมายญี่ปุ่นไม่อนุญาตให้คนขับรถเกิน 12 ชม./วัน)
- ✓ ค่าที่พักห้องละ 2-3 ท่าน ตามโรงแรมที่ระบุไว้ในรายการ
  - ▲ กรณีชนิดของพักที่ท่านขอมาเต็ม อาทิ ห้อง Twin หรือ ห้อง Double บริษัทฯ ขอสงวนสิทธิ์ในการปรับเป็นห้องชนิดที่โรงแรมมีอยู่ โดยไม่ต้องแจ้งล่วงหน้า
  - ▲ กรณีเป็นห้องพัก 3 ท่าน (Triple Room) ท่านที่ 3 อาจเป็น การเสริมเตียง Sofa Bed หรือ เสริมฟูกที่นอนตามมาตรฐานของโรงแรมนั้นๆ
  - ▲ กรณีวันที่เข้าพักโรงแรมไม่มีห้องนอน 3 คน หรือ เต็ม บริษัทฯ ขอสงวนสิทธิ์จัดเป็น 2 ห้อง
- ✓ ค่าน้ำดื่ม 1 ขวด/วัน ต่อท่าน
- ✓ ค่าอาหารตามที่ระบุในรายการ
- ✓ ค่าเข้าชมสถานที่ตามที่ระบุในรายการ
- ✓ ค่ามัคคุเทศก์อำนวยความสะดวกตลอดการเดินทาง
- ✓ ประกันสุขภาพ **ครอบคลุมถึงโควิด-19** และ **ค่าประกันอุบัติเหตุ**
  - วงเงินเอาประกัน 1,000,000 บาท
  - ค่ารักษาพยาบาล 500,000 บาท
- ✓ ค่าภาษีมูลค่าเพิ่ม (VAT) 7% จากค่าบริการ

### เงื่อนไขการชำระเงิน

- ✚ กรุณาชำระเงินมัดจำ 20,000 บาท ภายใน 3 วัน นับจากวันจองพร้อมสำเนาหนังสือเดินทาง
- ✚ การจ่ายส่วนที่เหลือทั้งหมด กรุณาชำระก่อนการเดินทาง 30 วัน



## อัตราค่าบริการไม่รวม

- ✗ ค่าทำหนังสือเดินทางไทย และเอกสารต่างตัวต่างๆ
- ✗ ค่าอาหาร สำหรับท่านที่ทาน เจ มังสาวิรัต หรือ อาหารมุสลิม
- ✗ ค่าใช้จ่ายส่วนตัวของผู้เดินทาง อาทิ ค่าอาหารและเครื่องดื่มนอกเหนือจากรายการ ค่ามินิบาร์ในห้อง ค่าโทรศัพท์ ฯลฯ
- ✗ ค่าภาษีน้ำมันที่สายการบินเรียกเก็บเพิ่มหลังจากทางบริษัทฯ ได้จองตั๋วเครื่องบิน และได้ทำการขายโปรแกรมไปแล้ว
- ✗ ค่าวีซ่าเข้าญี่ปุ่น 1,575 บาท (เอกสารยื่นวีซ่ากรุณาจัดส่ง EMS ทางให้บริษัทฯ ส่งหน้าอย่างน้อย 12 วันก่อนเดินทาง)
- ✗ ค่าทิปไกด์ และคนขับรถ 1,000 บาท/ท่าน/ทริป (ขออนุญาตรับที่สนามบิน)
- ✗ ค่าตรวจ RT-PCR ภายใน 72 ชั่วโมงก่อนการเดินทาง โดยลงชื่อและประทับตราของสถานพยาบาลในแบบฟอร์มหนังสือรับรองการตรวจ COVID-19 (Certificate of Testing for COVID-19) จากกระทรวงสาธารณสุขญี่ปุ่นเท่านั้น

## เงื่อนไขการเดินทาง และการยกเลิก

- ❖ ยกเลิกการเดินทางตั้งแต่ 30 วันขึ้นไป **คืนเงินค่าทัวร์ โดยหักค่าใช้จ่ายที่เกิดขึ้นจริง** \*ในกรณีที่วันเดินทางตรงกับวันหยุดนักขัตฤกษ์ ต้องยกเลิกก่อน 40 วัน\*
- ❖ ยกเลิกก่อนการเดินทาง 15-29 วัน ยึดเงิน 50% จากยอดที่ลูกค้าชำระมา และเก็บค่าใช้จ่ายที่เกิดขึ้นจริง
- ❖ ยกเลิกก่อนการเดินทางน้อยกว่า 15 วัน **ขอสงวนสิทธิ์ยึดเงินเต็มจำนวน**
- ❖ กรณีมีเหตุยกเลิกทัวร์ โดยไม่ใช่ความผิดของบริษัททัวร์ คืนเงินค่าทัวร์ โดยหักค่าใช้จ่ายที่เกิดขึ้นจริง (ถ้ามี)  
 \* ค่าใช้จ่ายที่เกิดขึ้นจริง เช่น ค่ามัดจำตัวเครื่องบิน โรงแรม ค่าวีซ่า และค่าใช้จ่ายจำเป็นอื่นๆ
- ❖ บริษัทขอสงวนสิทธิ์ในการปรับเปลี่ยนรายการท่องเที่ยว และ ไม่รับผิดชอบ ในกรณีที่เกิดเหตุสุดวิสัย อาทิ การล่าช้าของสายการบิน การยกเลิกเที่ยวบิน การนัดหยุดงาน การประท้วงจลาจล คำสั่งของเจ้าหน้าที่รัฐ ปัญหาอันเกิดเหตุจากการเมือง ภัยธรรมชาติ อุบัติเหตุ ฯลฯ ซึ่งอยู่นอกเหนือการควบคุมของบริษัท ทั้งนี้จะรักษาผลประโยชน์ของท่านไว้ให้ได้มากที่สุด
- ❖ ในกรณีที่โรงแรมที่ระบุเต็มเนื่องจากเทศกาล วันหยุดประจำปี หรือมีการจัดประชุมสัมมนาใหญ่ ฯลฯ บริษัทขอสงวนสิทธิ์ในการปรับเปลี่ยนโรงแรมที่ใกล้เคียงและมีมาตรฐานระดับเดียวกัน
- ❖ เที่ยวบิน ราคา และ โปรแกรม สามารถเปลี่ยนแปลงได้ตามเหมาะสมโดยคำนึงถึงผลประโยชน์ของผู้เดินทางเป็นสำคัญ
- ❖ เมื่อท่านออกเดินทางไปกับคณะแล้ว ดใช้บริการใดบริการหนึ่ง หรือไม่เดินทางพร้อมคณะ ถือว่าท่านสละสิทธิ์ไม่สามารถเรียกร้องค่าบริการคืนได้ไม่ว่ากรณีใดๆ ทั้งสิ้น เนื่องจากทางบริษัทฯ ได้ชำระค่าใช้จ่ายแบบเหมาก่อนเดินทางเรียบร้อยแล้ว
- ❖ กรณีที่ท่านต้องออกบัตรโดยสารภายในประเทศ เช่น ตัวเครื่องบิน ตัวรถทัวร์ ตัวรถไฟ กรุณาติดต่อสอบถามเพื่อยืนยันกับเจ้าหน้าที่ก่อนทุกครั้ง
- ❖ บริษัทขอสงวนสิทธิ์ ในการไม่รับผิดชอบใดๆ ทั้งสิ้น หากเกิดสิ่งของสูญหายระหว่างการเดินทาง และขอสงวนสิทธิ์ในการเรียกเก็บค่าใช้จ่ายตามจริง กรณีท่านลืมสิ่งของไว้ที่โรงแรมและจำเป็นต้องส่งมายังจุดหมายปลายทางตามที่ท่านต้องการ
- ❖ **ค่าเตือน! กัญชา-กัญชง** เป็นสิ่งผิดกฎหมายในประเทศไทย ญี่ปุ่น โดยหากฝ่าฝืนมีไว้ในครอบครองเพื่อนำเข้า และส่งออกมีโทษจำคุกไม่เกิน 7 ปี กรณีที่มีไว้ในครอบครองเพื่อจำหน่าย มีโทษจำคุกไม่เกิน 10 ปี และปรับไม่เกิน 3 ล้านบาท

**\*\*หมายเหตุ :** กรุณาอ่านศึกษารายละเอียดทั้งหมดก่อนทำการจอง เพื่อความถูกต้องและความเข้าใจตรงกันระหว่างท่านลูกค้า และ บริษัทฯ และเมื่อท่านตกลงชำระเงินมัดจำหรือค่าทัวร์ทั้งหมดกับทางบริษัทฯ แล้ว ทางบริษัทฯ จะถือว่าท่านได้ยอมรับเงื่อนไขข้อตกลงต่างๆ ทั้งหมด



## เอกสารยื่นขอวีซ่าญี่ปุ่น

แบบฟอร์มคำร้อง   
 ในการยื่นขอวีซ่าญี่ปุ่น

แบบสอบถามยื่นวีซ่า, หนังสือมอบอำนาจ  
 \*เซ็นต์ลายเซ็นทีให้ตรงกับหน้าพาสปอร์ต\*



รูปถ่าย 2 ใบ

รูปถ่ายขนาด 2x2 นิ้ว  
 พื้นหลังสีขาว หน้าตรง 



พาสปอร์ต  
 พาสปอร์ตเล่มจริง



เอกสารลงทะเบียน  
 รับรองผู้เดินทาง 

เอกสารลงทะเบียน ERFS เพื่อเข้าประเทศ  
 (บริษัททัวร์เป็นผู้ดำเนินการ)



หลักฐานการทำงาน 

ออกเป็นภาษาอังกฤษ ชื่อ นามสกุล  
 ตามหน้าพาสปอร์ต (ออกไม่เกิน 3 เดือน)



เอกสาร 

- สำเนาบัตรประชาชน
- สำเนาทะเบียนบ้าน
- ทะเบียนบ้านตัวจริง



Statement

ย้อนหลัง 6 เดือน เป็นภาษาอังกฤษ  
 ออกโดยธนาคาร (บัญชีออมทรัพย์)  
 ชื่อ-นามสกุล ตามพาสปอร์ต



เอกสาร(ถ้ามี) 

- ใบเปลี่ยนชื่อ
- ใบหย่า
- ใบสมรส

ขอฉบับจริงทั้งหมด

Check List ให้ครบ เอกสารพร้อม ข้อมูลถูกต้อง  
 แต่นี้ก็ไม่ต้องกังวลว่าวีซ่าจะไม่ผ่าน

ยื่นวีซ่า  
 ใช้เวลา 4 วันทำการ





## เอกสารที่ใช้ในการยื่นขอวีซ่า ประเทศญี่ปุ่น

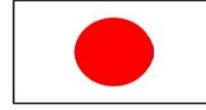

- 1. หนังสือเดินทางตัวจริง (Passport) ที่มีอายุการใช้งานเหลือมากกว่า 6 เดือน นับจากวันเดินทางกลับ และมีหน้าประทับตราว่างเกิน 2 หน้า หากมีเล่มเก่าที่เคยเข้าญี่ปุ่นหรือมีวีซ่าเชงเก้น ให้แนบมาด้วย
- 2. รูปถ่ายพื้นหลังสีขาว ขนาด 2x2 นิ้ว จำนวน 2 ใบ
- 3. ลงลายเซ็น (เหมือนในพาสปอร์ต) ในเอกสารที่ทางบริษัทส่งให้ (ไม่ต้องกรอกรายละเอียดใดๆ) โดยเซ็นชื่อในแบบฟอร์มการขอวีซ่า 3 จุด ในเอกสาร 3 ฉบับ ดังนี้ 1) คำร้องขอวีซ่า 2) แบบสอบถามยื่นวีซ่า 3) หนังสือมอบอำนาจ
- 4. เอกสารรับรองการทำงาน (ภาษาอังกฤษ) มีอายุไม่เกิน 3 เดือน โดยชื่อ - นามสกุลต้องตรงกับในพาสปอร์ต
  - 4.1) พนักงาน ข้าราชการ มีแหล่งที่มาของรายได้ชัดเจน - หน่วยงานหรือองค์กรออกหนังสือรับรองการเป็นพนักงาน ระบุตำแหน่ง วันเริ่มงาน และอัตราเงินเดือน
  - 4.2) ธุรกิจส่วนตัว หรือเจ้าของกิจการ - คัดหนังสือรับรองจดทะเบียนบริษัท อายุไม่เกิน 3 เดือน หรือทะเบียนการค้าจากกระทรวงพาณิชย์ตัวจริงพร้อมสำเนา
  - 4.3) อาชีพอิสระ ไม่มีแหล่งรายได้ที่ชัดเจน (อาชีพค้าขาย แม่บ้าน ฟรีแลนซ์) - ออกหนังสือรับรองตนเอง ลงรายละเอียด อาชีพ และที่มาของรายได้
  - 4.4) วิทยเกษียณ ไม่มีแหล่งรายได้ที่ชัดเจน - ทำหนังสือแจ้งอายุเกิน 60 ปี หรือเกษียณอายุการทำงาน
  - 4.5) เด็กนักเรียน นักศึกษา - สถานศึกษาออกหนังสือรับรองการเป็นนักเรียน นักศึกษา เป็นภาษาอังกฤษ
- 5. เอกสารรับรองทางการเงิน ใช้
  - 5.1) Statement (ภาษาอังกฤษ) จากบัญชีออมทรัพย์ เท่านั้น ย้อนหลัง 6 เดือน ออกโดยธนาคาร พร้อมลายเซ็นและตราประทับธนาคาร หรือ
  - 5.2) ถ่ายสำเนาสมุดบัญชีออมทรัพย์ย้อนหลังไม่ต่ำกว่า 6 เดือนพร้อมแนบตัวจริง

**\*\* อัปเดตล่าสุดนับจากวันยื่นไม่เกิน 30 วันโดยมียอดคงเหลือควรครอบคลุมค่าใช้จ่ายสำหรับการท่องเที่ยว \*\***
- 6. ทะเบียนบ้านเล่มจริง พร้อมสำเนาทะเบียนบ้าน 1 ชุด หรือสามารถคัดสำเนา ทร.14 (ที่อำเภอหรือสำนักงานเขต)
- 7. สำเนาบัตรประชาชน
- 8. เอกสารแสดงสถานภาพอื่นๆ (ถ้ามี) ใช้ตัวจริงและสำเนา เช่น ใบเปลี่ยนชื่อ-นามสกุล ทะเบียนสมรส ทะเบียนหย่า หรือสามารถคัดสำเนา (ที่อำเภอหรือสำนักงานเขต)
- 9. สำเนาเอกสารทุกใบต้องเซ็นรับรอง (ลายเซ็นให้เหมือนในพาสปอร์ต) และห้ามเซ็นทับ/ขีดคร่อม/ขีดฆ่า รูปหรือตัวอักษรโดยเด็ดขาด

## กรณีผู้เดินทาง อายุต่ำกว่า 18 ปี ต้องมีเอกสารเพิ่มเติมดังนี้

- 1. สำเนาสูติบัตรหรือสำเนาบัตรประชาชน
- 2. หากบิดาหรือมารดาท่านใดท่านหนึ่งเดินทางไปด้วย หรือ ไม่ได้เดินทางไปด้วยทั้ง 2 ท่าน ท่านที่ไม่ได้ไปกับบุตร จะต้องไปยื่นเรื่องทำหนังสือยินยอมให้บุตรเดินทางไปต่างประเทศ (เป็นภาษาอังกฤษ) ณ ที่ทำการเขต
- 3. เอกสารที่ทางบริษัทส่งให้ ต้องมีลายเซ็นทั้งบิดา มารดา และบุตรผู้เดินทางไป
- 4. หนังสือรับรองค่าใช้จ่ายพร้อมหลักฐานทางการเงินจากบิดาหรือมารดา

**\*\*หมายเหตุ เอกสารทุกฉบับห้าม เซ็นต์ทับ / ขีดคร่อม / ขีดฆ่า รูปหรือตัวอักษรโดยเด็ดขาด**

- เอกสารทุกใบจะต้องสะกดชื่อ - นามสกุล เหมือนกับพาสปอร์ตเท่านั้น
- ต้องลงลายเซ็นในสำเนาเอกสารทุกฉบับ เหมือนกับพาสปอร์ตเท่านั้น



ความสุขของท่าน คืองานของเรา ..... จูบิลี่ แทรเวล  
 **02-641-6800**