



... ONCE IN A LIFE TIME ...

MSC MUSICA

กรีซ - ตุรเคีย - อิสราเอล - ไชปรัส

Once in a life time
MSC MUSICA
GREECE-TURKIVE-ISRAEL-CYPRUS

Emirates
11 DAYS 8 NIGHTS

คูซาดาซี เยรูซาเลม เอเธนส์ ชานโตริณี

เอเธนส์ · ชานโตริณี · คูซาดาซี
ไฮฟา · เยรูซาเลม · ลีมาซอล · มิโคนอส

31 พ.ค. - 10 มิ.ย. 2567 เริ่มต้น ... **149,900.-**

Express Holiday Center @expressholiday 02-6351415

เดินทาง : 31 พ.ค.-10 มิ.ย. 2567

- ◆ เอเธนส์ ... ตามรอยเทพเจ้ากรีก
 - ◆ คูซาดาซี ... เมืองหลวงเอเชียแห่งอาณาจักรโรมัน
 - ◆ เยรูซาเลม ... ดินแดนศักดิ์สิทธิ์แห่ง 3 ศาสนา
 - ◆ ชานโตริณี ...
 - ◆ ลีมาซอล ... ไชปรัส
 - ◆ มิโคนอส ...
- เกาะสวรรค์ของกรีซ
เกาะสวรรค์ที่ต้องไป
เมืองตากอากาศสีส้มสดใส

เริ่มต้น ... **149,900.-**



- **แพ็คเกจ 1 คืน + แพคเกจ 7 คืน** □
มีหัวหน้าทัวร์ดูแลตลอดเส้นทาง
- **รวมทิปแล้ว** □ **รวมเที่ยวทุกพอร์ต** □ **รวมน้ำดื่มวันละ 1**
ขวดทุกพอร์ต



MSC MUSICA

987
Crew members

3,013
Passengers

1,275
Cabins

16 Decks



INTERIOR



BALCONY

RESTAURANTS

The varied cuisine on board is freshly prepared from prime ingredients. Try the tasty Italian gourmet specialties in Il Giardino, treat yourself to Japanese delicacies in the Kaito Sushi Bar or enjoy authentic Italian pizzas.



ACTIVITIES





วันเดินทาง	เที่ยวบิน	ต้นทาง	ปลายทาง	เวลา
1 มิ.ย. 2567	EK 371	กรุงเทพฯ (BKK)	ดูไบ (DXB)	03.30-06.50
1 มิ.ย. 2567	EK 209	ดูไบ (DXB)	เอเธนส์ (ATH)	10.50-15.00
9 มิ.ย. 2567	EK 210	เอเธนส์ (ATH)	ดูไบ (DXB)	18.05-23.35
10 มิ.ย. 2567	EK 384	ดูไบ (DXB)	กรุงเทพฯ (BKK)	02.50-12.30

- ตารางเวลาบินอาจมีการเปลี่ยนแปลงเวลาตามประกาศของสายการบิน -

FRI 31 พ.ค. กรุงเทพฯ

2567

23.45 น. หัวหน้าทัวร์รอต้อนรับที่ สนามบินสุวรรณภูมิ อาคารผู้โดยสารขาออกชั้น 4 ประตู 9 เคาน์เตอร์เช็คอินแถว T สายการบิน Emirates (EK)

SAT 1 มิ.ย. ดูไบ - เอเธนส์

2567

03.30 น. บินสู่ ดูไบ โดยเที่ยวบิน EK 371
 06.50 น. ถึง สนามบินนานาชาติดูไบ เพื่อเปลี่ยนเที่ยวบิน
 10.50 น. บินสู่ เอเธนส์ (กรีซ) โดยเที่ยวบิน EK 209
 15.00 น. ถึง สนามบินนานาชาติเอเลฟเทรียอส เวนิเซลอส
 = ผ่านพิธีการตรวจคนเข้าเมืองและศุลกากร =

- เดินเล่น ย่านพลาซ่า (Plaka) แหล่งรวมนักท่องเที่ยวจากทั่วทุกมุมโลก ตามตรอกซอกซอยเต็มไปด้วย ร้านค้า บาร์ ร้านอาหาร คีตกักพลุกพล่าน ไปด้วยผู้คนทั้งกลางวันและยามค่ำคืน มีร้านของฝากของที่ระลึกมากมาย

สุดเขตน่านพลาซ่าคือย่านเมืองใหม่ที่เต็มไปด้วยร้านค้าแฟชั่นหรูระดับโลกและถนนคนเดินที่เป็นระเบียบสวยงาม

ค่าที่พัก **รับประกันอาหาร ณ ร้านอาหาร Novotel Athens 4* หรือเทียบเท่า**

SUN 2 มิ.ย. เอเธนส์ - พีราอัส

2567

เช้า **รับประกันอาหาร ณ โรงแรมที่พัก**
 ท่องเที่ยวในเมืองเอเธนส์

- เข้าชม **อะโครโพลิส (Acropolis)**
 โบราณสถานอันทรงคุณค่าทางประวัติศาสตร์และโบราณคดีซึ่งตั้งอยู่บนเนินเขาสูง เชื่อกันว่าบนเนินเขาแห่งนี้เป็นที่สถิตของเทพีเอเธนา เทพีแห่งปัญญา ซึ่ง UNESCO ได้ประกาศให้เป็นมรดกโลกด้านวัฒนธรรม ในปี ค.ศ. 1987
- เข้าชม **วิหารพาร์เธนอน (Parthenon)**
 วิหารศักดิ์สิทธิ์ที่สร้างขึ้นเพื่ออุทิศแด่เทพีเอเธนา สร้างช่วงประมาณ 450-300 ปีก่อนคริสตกาลด้วยหินอ่อนทั้งหลัง
 รายล้อมด้วยเสาหินแบบดอริกซึ่งได้รับการยอมรับว่าเป็นสถาปัตยกรรมชิ้นเอกข



องโลกที่สร้างขึ้นในยุคคลาสสิกหรือยุคทองของกรีซและทั่วโลกต่างยอมรับกันว่าเป็นวิหารแบบดอริกที่ใหญ่และสมบูรณ์แบบที่สุดในโลกศิลปะของกรีซ



กลางวัน **รับประทานอาหาร ณ ร้านอาหาร**
 บ่าย เดินทางสู่ **ท่าเรือพิราออส (Piraeus)** เพื่อเตรียมตัวขึ้นเรือสำราญ
 14.00 น. เช็กอินขึ้น เรือสำราญ **MSC MUSICA**
ค่ำ **รับประทานอาหาร ณ ห้องอาหารในเรือสำราญ**
 22.00 น. ออกเดินทางสู่ **เกาะซานโตรินี (กรีซ)**
 ที่พัก **MSC MUSICA**

MON 3 มิ.ย. ซานโตรินี (กรีซ)
2567

เช้า **รับประทานอาหาร ณ ห้องอาหารภายในเรือสำราญ**
 08.00 น. เรือจอดเทียบท่าที่ **เกาะซานโตรินี (กรีซ)** เกาะที่ได้รับการยกย่องให้เป็น
 “ราชินีแห่งหมู่เกาะไซคลาดิส”
 ด้วยทิวทัศน์ที่สวยงามแปลกตาที่เกิดจากการระเบิดของภูเขาไฟเมื่อ 1,450
 ปีก่อนคริสตกาล ทำให้ผู้คนทั่วโลกต่างใฝ่ฝันจะได้มาเยือนสักครั้งหนึ่งในชีวิต
 เดินทางสู่ **หมู่บ้านอียา (Oia Village)** ตั้งอยู่ทางตอนเหนือบนเกาะซานโตรินี
 ได้ชื่อว่าเป็นหมู่บ้านที่สวยงามที่สุดเมื่อจินตนาการถึงภาพเกาะในกรีซ
 เป็นศูนย์กลางการค้าที่เก่าแก่
 มีคฤหาสน์หรูหราเป็นหลักฐานถึงความมั่งคั่งของชาวเรือที่อาศัยอยู่ที่นั่นดลั่นไล่ระ
 ดับตามหน้าผาสงชัน
 เดินทางสู่ **หมู่บ้านอิมเมอร์โรวิกลี (Imerovigli Village)**
 อีกหนึ่งหมู่บ้านบนเกาะซานโตรินี
 ที่สามารถมองเห็นภูเขาไฟได้ใกล้กว่าหมู่บ้านอื่นๆ
 • **แวะถ่ายรูป โบสถ์อานาสตาซีส (Church of St. Anastasi)**
 เดินทางสู่ **เมืองฟิรา (Fira)** เมืองหลวงของซานโตรินี ซึ่งออกเสียงได้อีกอย่างว่า
 ธีรา (Thira) แหล่งรวมนักท่องเที่ยวที่มีทั้งที่พัก ร้านค้า ร้านอาหาร
 ร้านขายของฝากที่มีเอกลักษณ์มากมาย

กลางวัน **รับประทานอาหาร ณ ร้านอาหาร**
 บ่าย **ท่องเที่ยวต่อบนเกาะซานโตรินี**
 • **ช้อปปิ้ง ตลาดสินค้าพื้นเมือง** ร้านค้ามากมายที่เรียงตัวทอดยาวตามริมผา
 มีทั้งสินค้าพื้นเมืองและของที่ระลึกให้เลือกซื้อ พร้อมวิวสวยๆ
 ที่สามารถมองเห็นเรือสำราญที่จอดอยู่กลางทะเลเบื้องล่าง



- ขึ้น Cable Car ชมวิวทิวทัศน์ที่สวยงามของเกาะซานโตรินี่ Cable Car นี้เปิดใช้งานในปี ค.ศ. 1982 โดยเงินบริจาคของ Evangelos Nomikos เพื่อทดแทนการเดินทางขึ้นบันไดและการขี่ล้อ รวมถึงเป็นการกระตุ้นการท่องเที่ยวบนเกาะซานโตรินี่อีกด้วย
- 16.00 น. เดินทางกลับขึ้นเรือสำราญ
- 18.00 น. เรือเดินทางออกจากท่าเรือ มุ่งหน้าสู่ **เมืองคูซาดาซี (ตุรเคีย)**
รับประทานอาหาร ณ ห้องอาหารในเรือสำราญ
MSC MUSICA



TUE 4 มิ.ย. คูซาดาซี (ตุรเคีย)
 2567

- เช้า **รับประทานอาหาร ณ ห้องอาหารภายในเรือสำราญ**
- 08.00 น. เรือจอดเทียบท่าที่ **เมืองคูซาดาซี (ตุรเคีย)**
 เมืองท่าโรมันชาติที่เข้ามาตั้งแต่ก่อนคริสตกาลหลังจากตกเป็นส่วนหนึ่งของอาณาจักร รอตโตมัน
- เดินทางสู่ **เมืองเอฟิซัส (City of Ephesus)**
 เมืองแห่งนี้มีประวัติศาสตร์มายาวนานตั้งแต่ยุคกรีกโบราณ เป็นศูนย์กลางการค้าและการคมนาคมเพราะอยู่ใกล้ริมทะเล จนกลายเป็นเมืองหลวงแห่งเอเชียของอาณาจักรโรมัน จึงทำให้มีเรื่องราวและโบราณสถานที่ยังคงสภาพและมีความสมบูรณ์ให้ท่องเที่ยว อยู่มากมาย
- **เข้าชม ห้องอาบน้ำแบบโรมันโบราณ (Roman Bath)**
 ที่ยังคงเหลือร่องรอยของห้องอบไอน้ำให้เห็นอยู่จนถึงทุกวันนี้
 - **ชม วิหารแห่งจักรพรรดิเฮเดรียน (Temple of Hadrian)**
 จักรพรรดิที่ยิ่งใหญ่อีกพระองค์หนึ่งของโรมัน
 วิหารแห่งนี้อยู่ในสภาพที่สมบูรณ์มาก ด้านหน้าสร้างเป็นเสาโครินเธียน 4 ต้น
 คู่กลางรองรับโค้งครึ่งวงกลมที่เรียงอย่างสวยงาม
 โค้งด้านหลังมีภาพแกะสลักเป็นรูปนางเมดูซ่าที่มีผมเป็นงู
 - **ชม หอสมุดเซลซุส (The Library of Celsus)**
 อาคารที่โดดเด่นที่สุดจนเป็นสัญลักษณ์ของเอฟิซัส เป็นอาคารสองชั้น
 ด้านหน้าหันหน้าไปทางทิศตะวันออกเพื่อรับแสงสว่างยามเช้า
 ห้องสมุดนี้สร้างขึ้นในราวปี ค.ศ. 114 โดย ทิเบเรียส จูเลียส อ็กิล่า (Julius



Aquila)

เพื่ออุทิศให้เป็นอนุสรณ์แด่พ่อของท่านซึ่งเป็นนายกเทศมนตรีของโรมันที่ปกครองแคว้นเอเชียไมเนอร์ ด้านหน้ามีรูปปั้นของเทพี 4 องค์ ได้แก่ Sophia (เทพีแห่งปัญญา), Arete (เทพีแห่งความดี), Ennoia (เทพีแห่งความคิด), Episteme (เทพีแห่งความรู้)

- เข้าชม โรงละคร (Great Theatre) สิ่งก่อสร้างที่มีขนาดใหญ่ที่สุดในเอเฟซัส ซึ่งสร้างโดยการสกัดไหล่เขาให้เป็นที่นั่ง สามารถบรรจุคนได้ถึง 25,000 คน คิดเป็น 1 ใน 10 ของประชากรในยุคนั้น เดิมสร้างตั้งแต่สมัยกรีกโบราณ ต่อมาในสมัยโรมันมีการปรับปรุงซ่อมแซมให้ยิ่งใหญ่มากขึ้น

กลางวัน

รับประทานอาหาร ณ ร้านอาหาร

ท่องเที่ยวเมืองเอเฟซัส (ต่อ)

- ชม บ้านพระแม่มารี (House of Virgin Mary) ซึ่งเชื่อกันว่าเป็นที่สุดท้ายที่พระแม่มารีย์อาศัยอยู่และสิ้นพระชนม์ในบ้านหลังนี้ ถูกค้นพบอย่างปาฏิหาริย์ โดยแม่ชีตามอดชาวเยอรมันชื่อ แอนน์ แคเทอริน อีมเมอร์ริช (Anne Catherine Emmerich, ค.ศ. 1774-1824) ได้เขียนบรรยายสถานที่ไว้ในหนังสืออย่างละเอียดราวกับเห็นด้วยตาตนเอง เมื่อเธอเสียชีวิตลงมีคนพยายามสืบเสาะค้นหาบ้านหลังนี้จนพบในปี ค.ศ. 1891 ปัจจุบันบ้านพระแม่มารีได้รับการบูรณะเป็นบ้านอิฐชั้นเดียว ภายในมีรูปปั้นของพระแม่มารีประทับอยู่ บริเวณด้านนอกของบ้าน มีก้อนน้ำสามก้อนที่เชื่อว่าเป็นก้อนน้ำที่มีความศักดิ์สิทธิ์แทนความเชื่อในเรื่องสุขภาพ ความร่ำรวย และความรัก ถัดจากก้อนน้ำเป็น กำแพงอิฐฐาน ซึ่งมีความเชื่อว่าหากต้องการให้สิ่งที่ปรารถนาเป็นความจริงให้เขียนลงในผ้าฝ้ายแล้วนำไปผูกไว้แล้วอธิษฐาน

16.00 น.

เดินทางกลับขึ้นเรือสำราญ

18.00 น.

เรือเดินทางออกจากท่าเรือ มุ่งหน้าสู่ ทะเลเมดิเตอร์เรเนียน เข้าสู่ เมืองไฮฟา

(อิสราเอล)

ค่า
ที่พักร

รับประทานอาหาร ณ ห้องอาหารในเรือสำราญ

MSC MUSICA





WED 5 มิ.ย. AT SEA
2567

เช้า **รับประทานอาหาร ณ ห้องอาหารภายในเรือสำราญ**
 อีสรระพักผ่อนบนเรือสำราญ สามารถร่วมกิจกรรมต่างๆ ที่มีภายในเรือ
 ทั้งช้อปปิ้งร้านขายสินค้าปลอดภาษีบนเรือหรือกิจกรรมตามจุดต่างๆ
 ตามประกาศของเรือสำราญ

กลางวัน **รับประทานอาหาร ณ ห้องอาหารในเรือสำราญ**
ค่ำ **รับประทานอาหาร ณ ห้องอาหารในเรือสำราญ**
ที่พัก **MSC MUSICA**

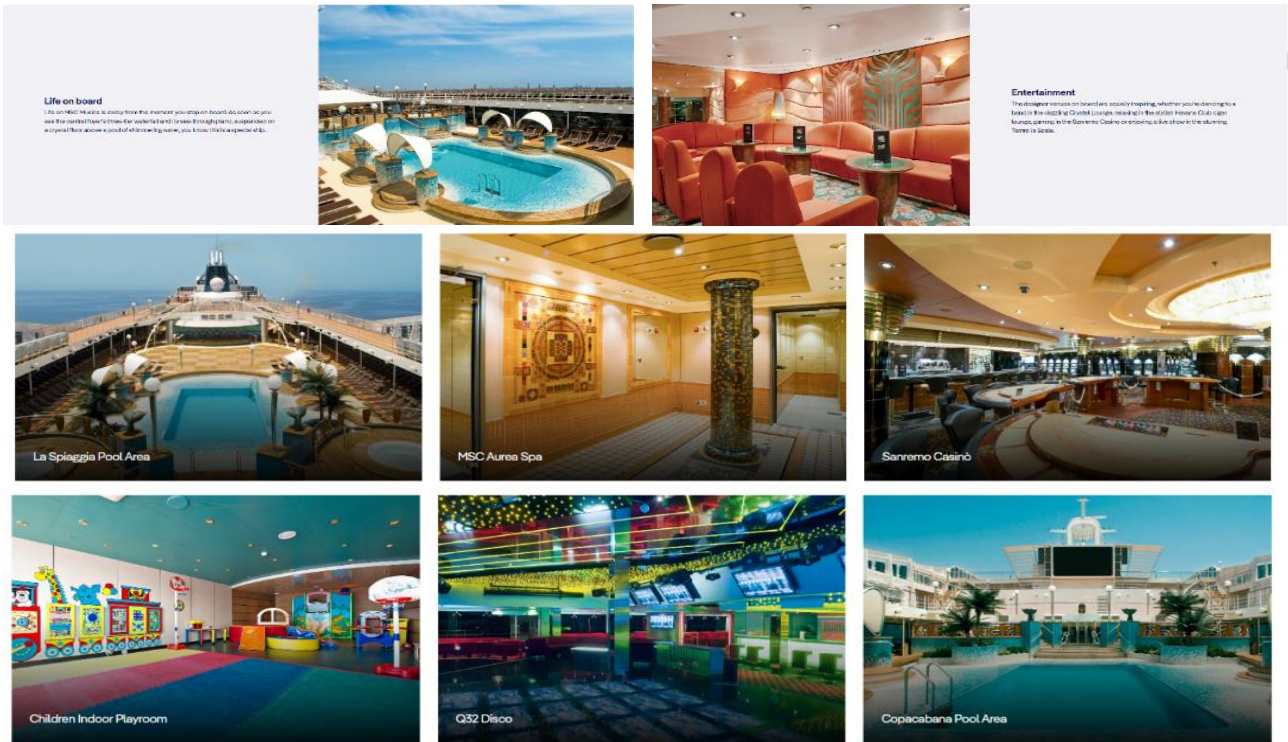

THU 6 มิ.ย. ไโฮฟา - เยรูซาเลม - ไโฮฟา (อิสราเอล)
2567

เช้า **รับประทานอาหาร ณ ห้องอาหารภายในเรือสำราญ**
06.00 น. **เรือจอดเทียบท่าที่ เมืองไฮฟา (อิสราเอล)**
 เดินทางสู่ **เมืองเยรูซาเลม (Jerusalem)** เมืองที่เก่าแก่ที่สุดแห่งหนึ่งของโลก
 ได้รับการประกาศให้เป็นเมืองหลวงและเมืองที่ใหญ่ที่สุดของอิสราเอลในเดือนธันวาคม
 ปี ค.ศ. 1949 แต่ในขณะนั้นกรุงเยรูซาเลม ได้ถูกแบ่งออกเป็น 2 ส่วน คือ
 ฝั่งด้านตะวันตกเป็นของอิสราเอล
 ส่วนฝั่งตะวันออกและบริเวณเมืองเก่าจะเป็นของจอร์แดน จนกระทั่งปี ค.ศ. 1967
 หลังจากเกิดสงคราม 6 วัน (The Six Days War)
 ระหว่างอิสราเอลและจอร์แดน อิสราเอลจึงได้เมืองเยรูซาเลมกลับมาอยู่ภายใต้การ
 ปกครองทั้งหมดเป็นเมืองเดียวกัน



- ชมวิวเมืองเยรูซาเลมที่ **ภูเขามะกอก (Mount of Olives)**
 ภูเขาทางตะวันออกของเยรูซาเลมที่มีความสำคัญกับวิถีชีวิตในหลากหลายความเชื่อ เช่น บริเวณทางขึ้นเขาเป็นที่ตั้งของสวน **Gatsemane** บริเวณที่เชื่อว่าพระเยซูถูกทรมานโรมันจับกุมตัวเพื่อไปตรึงบนไม้กางเขน รวมถึงบริเวณภูเขาแห่งนี้เป็นสุสานบรรพบุรุษของชาวยิวมากกว่า 3,000 ปี แต่ภูเขาแห่งนี้ก็ยังเป็นจุดที่ชมวิวเมืองเยรูซาเลมที่สวยงามที่สุดแห่งหนึ่งด้วยเช่นกัน
- เดินชมบรรยากาศ **เมืองเก่าศักดิ์สิทธิ์ (Old Town)**
 เมืองที่ผสมผสานวัฒนธรรมทางศาสนาที่แตกต่างกันมากที่สุดในโลก เช่น **The Golden Menorah** แบบจำลองเชิงเทียน 7 กิ่ง ที่มีการกล่าวถึงในพระคัมภีร์ฮีบรู ถึงแม้จะเป็นแบบจำลองแต่ก็หุ้มด้วยทองคำหนักถึง 43 กิโลกรัมและตั้งแสดงในห้องกระจกกันกระสุน, **Western Wall** หรือ **Wailing Wall** สถานที่สำคัญของชาวยิว สร้างขึ้นเมื่อศตวรรษที่ 10 ก่อนคริสตกาล แต่ได้ถูกทำลายถึง 2 ครั้งในช่วงจักรวรรดิบาบิโลนและจักรวรรดิโรมันจนเหลือเพียงซากกำแพงในปัจจุบัน ซึ่งชาวยิวเชื่อว่าบริเวณนี้เป็นบริเวณที่ใกล้ชิดพระเจ้ามากที่สุดและพระเจ้าจะคอยรับฟังเรื่องราวที่ชาวยิวมาสวดภาวนาอ่อนน้อมรวมถึงเรื่องทุกข์ใจต่างๆ รวมถึงชาวยิวมักจะเขียนเรื่องทุกข์ใจใส่กระดาษและนำไปสอดในช่องเล็กๆ ตามกำแพงเสมือนเป็นการส่งสาสน์ให้แก่พระเจ้าอีกทางหนึ่ง, **Dome of the Rock** อาคารทรงแปดเหลี่ยมสโตนโบเซนไทน์ ตกแต่งด้วยโมเสกทั้งภายนอกและภายใน สร้างขึ้นล้อมรอบหินศักดิ์สิทธิ์ของชาวมุสลิมซึ่งเล่าขานกันว่าเป็นหินที่ศาสดามูฮัมหมัดยืนอยู่ก่อนที่จะเดินทางสู่ฟากฟ้าเพื่อเข้าเฝ้าพระเจ้าและยังเชื่อว่า **Dome of the Rock** แห่งนี้สร้างขึ้นบนสถานที่ที่เคยเป็นวิหารแห่งโซโลมอนและวิหารแห่งเฮรอดซึ่งเป็นสถานที่ศักดิ์สิทธิ์ของชาวยิวอีกด้วย

กลางวัน
 บ่าย

รับประทานอาหาร ณ ร้านอาหาร

ท่องเที่ยวในเมืองเยรูซาเลม (ต่อ)

- เดินชมบรรยากาศ **เมืองเก่าศักดิ์สิทธิ์ (ต่อ)** เช่น **Via Dolorosa** ที่แปลว่า “ทางแห่งความโศกเศร้า” ในภาษาละติน เชื่อว่าเป็นเส้นทางที่พระเยซูดำเนินไปสู่การถูกตรึงไม้กางเขนโดยทหารชาวโรมัน หลังจากรับประทานอาหารมื้อสุดท้ายร่วมกับเหล่าสาวกที่บริเวณ **Mount Zion** และถูกจับกุมตัวที่สวน **Gatsemane** บริเวณเชิงเขาของ **Mount of Olives** ตลอดเส้นทางกว่า 600 เมตรจะบอกเล่าเรื่องราวในแต่ละจุด ไปจนถึงโบสถ์แห่งสุสานศักดิ์สิทธิ์ (**Church of the Holy Sepulchre**) เส้นทางนี้ถือเป็นเส้นทางศักดิ์สิทธิ์ที่โด่งดังเส้นหนึ่งที่ชาวคริสต์มักจะมาแสวงบุญระลึกถึงพระเยซู

เดินทางกลับสู่ **เมืองไฮฟา**

18.00 น.

เดินทางกลับขึ้นเรือสำราญ

ค่ำ

รับประทานอาหาร ณ ห้องอาหารในเรือสำราญ

22.00 น.

เรือเดินทางออกจากท่าเรือ มุ่งหน้าสู่ **เมืองลีมาซอล (ไซปรัส)**

ที่พัก

MSC MUSICA



โปรแกรมอาจมีการเปลี่ยนแปลงจากขึ้นกับคลยพินิจของเรือสำราญ โดยพิจารณาสถานการณ์ในช่วงใกล้เดินทาง



FRI 7 มิ.ย. 2567 **ลิมาสอล (ไซปรัส)**

เช้า
08.00 น.

รับประทานอาหาร ณ ห้องอาหารภายในเรือสำราญ
เรือจอดเทียบท่าที่ เมืองลิมาสอล (ไซปรัส)
ท่องเที่ยวใน เมืองลิมาสอล

- เข้าชม **ปราสาทลิมาสอล** สร้างขึ้นในศตวรรษที่ 14 ในศิลปะแบบไบแซนไทน์ ภายในปราสาทจัดแสดงเป็นพิพิธภัณฑ์ Limassol Medieval มีคอลเลกชันชุดเกราะอาวุธต่างๆ ที่น่าสนใจมากมาย ปราสาทแห่งนี้เคยเป็นสถานที่ประกอบพิธีอภิเษกสมรสระหว่างกษัตริย์ Richard แห่งราชวงศ์อังกฤษ กับเจ้าหญิง Berengaria แห่งเมือง Navarre ในปี 1191 ซึ่งการอภิเษกครั้งนี้ทำให้เจ้าหญิง Berengaria ได้รับตำแหน่งเป็นราชินีแห่งราชวงศ์อังกฤษอีกด้วย
- เข้าชม **Kolossi Castle** ที่ถูกสร้างในศตวรรษที่ 13 ปราสาทแห่งนี้เป็นป้อมปราการสำคัญในช่วงยุคกลาง ภายในมีภาพวาดพระเยซูศิลปะแบบเฟรสโกที่สวยงาม
- เข้าชม **เมืองโบราณคูริออน (Kourion Ancient Site)** ซึ่งเป็นอีกหนึ่งเมืองโบราณที่มีชื่อเสียงของไซปรัส เข้าชม **โรงละครโรมัน Greco Roman Theatre** ที่สร้างขึ้นสมัยศตวรรษที่ 2 ซึ่งสามารถจุคนได้กว่า 3,500 คน พร้อมฉากหลังที่สวยงามของทะเลเมดิเตอร์เรเนียน และ **บ้านอูโทลิออส (Eustolios House)** วิลล่าส่วนตัวสไตล์โรมัน ก่อนที่จะถูกปรับเปลี่ยนเป็นอาคารสาธารณะที่เป็นทั้ง ห้องอาบน้ำ ห้องครัวและสถานที่อาศัยในสมัยก่อน ชมความงามของพื้นโมเสกที่ประดับตกแต่งอย่างสวยงามและอนุรักษ์ไว้อย่างดี

12.00 น.
กลางวัน
15.00 น.
ค่ำ

เดินทางกลับขึ้นเรือสำราญ
รับประทานอาหาร ณ ห้องอาหารในเรือสำราญ
เรือเดินทางออกจากท่าเรือ มุ่งหน้าสู่ เมืองมิโคนอส (กรีซ)
รับประทานอาหาร ณ ห้องอาหารในเรือสำราญ



ที่พัก

MSC MUSICA



**SAT 8 มิ.ย. มิโคนอส (กรีซ)
 2567**

เช้า

รับประทานอาหาร ณ ห้องอาหารภายในเรือสำราญ
 อิสระพักผ่อนบนเรือสำราญ สามารถร่วมกิจกรรมต่างๆ ที่มีภายในเรือ ทั้งช้อปปิ้งร้านขายสินค้าปลอดภาษีบนเรือหรือกิจกรรมตามจุดต่างๆ ตามประกาศของเรือสำราญ

กลางวัน

รับประทานอาหาร ณ ห้องอาหารในเรือสำราญ

16.00 น.

เรือจอดเทียบท่าที่ **เกาะมิโคนอส (กรีซ)** เกาะสวรรค์แห่งนันทองราตรี เป็นหนึ่งในหมู่เกาะไซคลาดิสที่สวยงาม

- ชม **มิโคนอส ทาวน์ (Mykonos Town)** หรืออีกชื่อหนึ่งว่า **โซรา (Chora)** ที่มีความงดงามประกอบด้วยบ้านเรือนสีขาวตัดกับโบสถ์และท้องฟ้ารายรอบด้วยกลุ่มเรือหลากสีสัน เป็นวิวทิวทัศน์ที่สวยงามและมีเอกลักษณ์ที่ไม่ควรพลาด

ค่ำ

รับประทานอาหาร ณ ร้านอาหาร

- ชม **"Small Venice" (Mikri Venetia)** จุดที่ถูกถ่ายภาพมากที่สุดริมทะเลเอเจียนที่มีบรรยากาศคล้ายคลึงกับเมืองเวนิส (อิตาลี) พร้อมวิวกังหันลมกลางทะเลที่เรียกว่า **Kato Myloi** ตั้งเรียงรายอยู่ริมชายฝั่ง ถือว่าเป็นสัญลักษณ์ของที่นี่เลยก็ว่าได้

21.00 น.

เดินทางกลับขึ้นเรือสำราญ

ที่พัก

MSC MUSICA

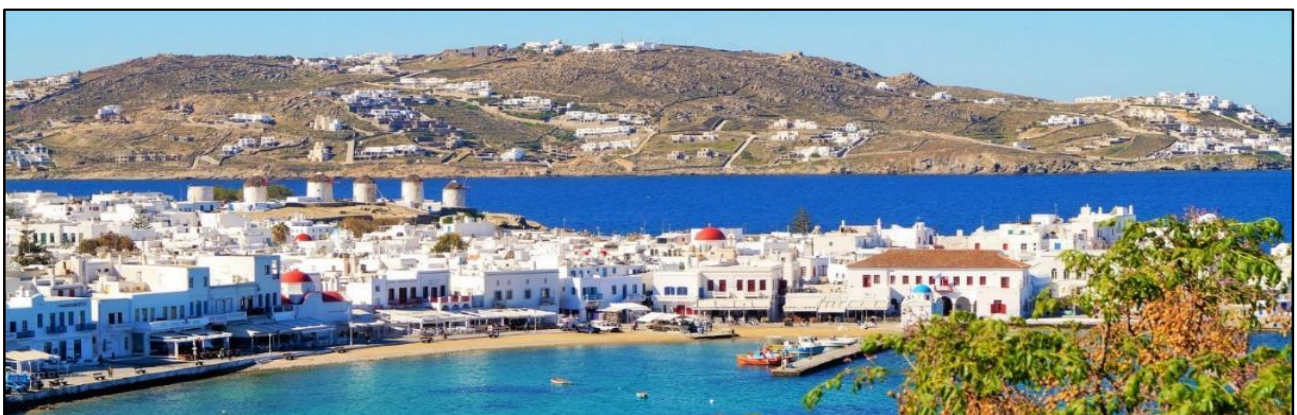



หมายเหตุ : ก่อนเรือกลับเทียบท่าใน เช้าวันถัดไป

จะต้องดำเนินการเตรียมตัวเพื่อเช็กเอาต์ออกจากเรือดังนี้

1. จัดกระเป๋า Overnight bag สำหรับเสื้อผ้าและของใช้ส่วนตัวจำเป็นที่ต้องใช้ในช่วงกลางคืนและเช้าวันถัดไป
2. จัดกระเป๋าใบใหญ่และวางไว้หน้าห้อง พร้อมผูกป้ายกระเป๋าสีต่างๆ ตามที่เรือกำหนด เจ้าหน้าที่ของเรือจะมาเก็บกระเป๋าใบใหญ่ไปในช่วงกลางดึก (ป้ายกระเป๋าสีต่างๆ นี้จะเป็นตัวกำหนดลำดับการนำกระเป๋าลงจากเรือ)
3. ชำระค่าใช้จ่ายต่างๆ ซึ่งรายละเอียดค่าใช้จ่ายจะส่งให้ตรวจเช็คความถูกต้องก่อน (ชำระผ่านบัตรเครดิตที่ลงทะเบียนไว้ตอนเช็กอินในวันแรกของการขึ้นเรือโดยอัตโนมัติ)

SUN 9 มิ.ย. มิโคนอส - พิราอัส - เอเธนส์ - ดูไบ
2567

02.00 น. เรือเดินทางออกจากท่าเรือ มุ่งหน้าสู่ **เมืองพิราอัส (กรีซ)**

เช้า **รับประทานอาหาร ณ ห้องอาหารภายในเรือสำราญ**

08.00 น. เรือจอดเทียบท่าที่ **เมืองพิราอัส**

เช็กเอาต์ออกจากเรือสำราญ พร้อมรับกระเป๋าสัมภาระ

- ทักทายชมบรรยากาศใน **เมืองเอเธนส์**
- ช้อปปิ้ง **McArthurGlen Designer Outlet Athens**
 แหล่งช้อปปิ้งแบรนด์เนมมากกว่า 100 ร้านค้าให้เลือกซื้อ เช่น Polo Ralph Lauren, Adidas, Tommy Hilfiger, Benetton, BOSS, Nike, Lacoste, Guess ฯลฯ

กลางวัน **อิสระ** รับประทานอาหารตามอัธยาศัย

14.00 น. เดินทางสู่ **สนามบินนานาชาติเอเลฟเทรียอัส เวนิเซลอส** เพื่อเดินทางกลับ

18.05 น. บินสู่ **ดูไบ** โดยเที่ยวบิน EK 210

23.35 น. ถึง **สนามบินนานาชาติดูไบ** เพื่อเปลี่ยนเที่ยวบิน

MON 10 มิ.ย. ดูไบ - กรุงเทพฯ
2567

02.50 น. บินสู่ **ไทย** โดยเที่ยวบิน EK 384

12.30 น. ถึง **สนามบินสุวรรณภูมิ** โดยสวัสดิภาพพร้อมความประทับใจ

----- BON VOYAGE -----



อัตราค่าบริการ

รายละเอียดและค่าบริการ (บาท)			
Interior Cabin ห้องพักไม่มีหน้าต่าง	พักห้องคู่ / เด็ก 1 ท่าน พักกับผู้ใหญ่ 1 ท่าน	ท่านละ	149,900 บาท
	พักห้องเดี่ยว	ท่านละ	187,400 บาท
Balcony Cabin ห้องพักมีระเบียง	พักห้องคู่ / เด็ก 1 ท่าน พักกับผู้ใหญ่ 1 ท่าน	ท่านละ	163,900 บาท
	พักห้องเดี่ยว	ท่านละ	215,400 บาท
ค่าวีซ่า (กรีซและอิสราเอล)	เพิ่มท่านละ		4,500 บาท
ไม่ต้องการตั๋วเครื่องบิน (BKK-DXB-ATH-DXB-BKK)	ลดท่านละ		32,000 บาท
อัพเกรดตั๋วเครื่องบิน Business Class (BKK-DXB-ATH-DXB-BKK)	เริ่มต้น เพิ่มท่านละ		โปรดตรวจสอบ สามารถยืนยันราคาที่แน่นอนได้เมื่อทำการจองและที่นั่ง Confirm แล้วเท่านั้น
ค่าทิปพนักงานขับรถ, โกวด์ท้องถิ่น และ หัวหน้าทัวร์			รวมในค่าทัวร์แล้ว
ภาษีน้ำมันจากสายการบิน จำนวน ณ วันที่ 27 พ.ย. 2566			อาจมีการเรียกเก็บเพิ่มเติมตามประกาศของสายการบิน ณ ช่วงเวลาที่ออกตัวเครื่องบิน

!!! ข้อควรทราบก่อนทำการจอง :

1. ขอสงวนสิทธิ์ในการปรับโปรแกรมการเดินทางให้เหมาะสม หากมีการเปลี่ยนแปลงท่าเทียบเรือ รวมถึงการเปลี่ยนแปลงเวลาเทียบท่า/ออกเดินทางของเรือ
2. สำหรับผู้เดินทาง 3-4 ท่านที่ต้องการพักในห้องเดียวกัน จะต้องแจ้ง ณ วันที่ทำการจองและไม่สามารถเปลี่ยนแปลง ได้ในภายหลัง ได้ หรือเปลี่ยนแปลงได้แบบมีเงื่อนไข ทั้งนี้ขึ้นกับห้องว่างและการพิจารณาของทางเรือผู้ให้บริการ
3. เนื่องจากการจองห้องพักเป็นแบบกรุป การจัดห้องพักเป็นสิทธิ์ของเรือผู้ให้บริการตามประเภทของห้องพักที่ทำการจอง Special Request ต่างๆ เช่น ห้องติดกัน/ชั้นเดียวกัน หรือตำแหน่งของห้องพักที่ต้องการ จึงไม่สามารถรับประกันตามที่ต้องการได้

ค่าบริการนี้รวม:

- ตั๋วเครื่องบินชั้น Economy Class เส้นทาง BKK-DXB-ATH-DXB-BKK โดยสายการบิน EK พร้อมน้ำหนักกระเป๋าที่สายการบินกำหนด กระเป๋าเดินทางเพื่อโหลด - ท่านละ 1 ใบ น้ำหนักไม่เกิน 30 กก.
- กระเป๋าถือขึ้นเครื่อง (Hand Carry) - น้ำหนักไม่เกิน 7 กก. ตามขนาดที่สายการบินกำหนด
- ค่าภาษีสนามบิน, ภาษีน้ำมัน, ค่าประกันภัยทางอากาศ
- ค่าประกันภัยการเดินทางอุบัติเหตุวงเงิน 1,500,000 บาท, ค่ารักษาพยาบาลในต่างประเทศวงเงิน

กระเป๋าถือ

กระเป๋าถือขึ้นเครื่อง ขนาดไม่เกิน 7 กิโลกรัม ของสายการบิน

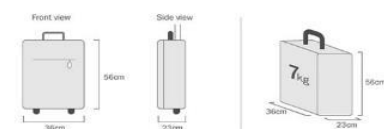

ขนาด	ความยาว	ความสูง	ความกว้าง
สายการบินสายการบินสายการบิน	55 ซม. (22 นิ้ว)	35 ซม. (14 นิ้ว)	23 ซม. (9 นิ้ว)



2,000,000 บาท และค่ารักษาพยาบาลหลังกลับจากต่างประเทศภายใน 48 ชั่วโมง วงเงิน 70,000 บาท (ประกันภัยครอบคลุมผู้เดินทางที่อายุไม่เกิน 85 ปี)

- ค่าที่พัก, อาหาร, Port fee และ Service fee ตามแพ็คเกจของเรือผู้ให้บริการ
- ค่าอาหารทุกมื้อตามระบบ, ค่าพาหนะ หรือ รถรับ-ส่ง ระหว่างนำเที่ยว และ ค่าเข้าชมสถานที่ตามระบบในโปรแกรม
- หัวหน้าทัวร์ (คนไทย) คอยอำนวยความสะดวกตลอดการเดินทาง
- ค่าทิปชั้นต่ำสำหรับพนักงานขับรถ, ไกด์ท้องถิ่น และหัวหน้าทัวร์



ค่าบริการนี้ **ไม่รวม**:

- ค่าทิปพนักงานยกกระเป๋าในแต่ละโรงแรม/เรือ (ถ้ามี)
- ค่าใช้จ่ายส่วนตัว เช่น ค่าช้อปปิ้ง, โทรศัพท์-แฟกซ์, ค่าอินเทอร์เน็ต/WIFI, เครื่องดื่มมินิบาร์, ค่าน้ำหนักกระเป๋าที่เกินจากที่สายการบินกำหนด และค่าใช้จ่ายอื่นๆ ที่ไม่ได้ระบุในรายการ
- ค่าภาษีมูลค่าเพิ่ม 7% และภาษีหัก ณ ที่จ่าย 3% (ในกรณีต้องการใบเสร็จรับเงิน จะต้องชำระภาษีมูลค่าเพิ่มและภาษีหัก ณ ที่จ่ายเพิ่มเติม)
- ค่าธรรมเนียมวีซ่ากรีซและอิสราเอล

การชำระเงิน

งวดที่ 1 : สำรองที่นั่ง **50,000** บาท/ท่าน (ภายในวันถัดไปนับจากวันที่ทำการจอง)

งวดที่ 2 : ชำระส่วนที่เหลือ 60 วันล่วงหน้าก่อนเดินทาง

การยกเลิกการเดินทาง

120-91 วัน ก่อนการเดินทาง ... หักค่าใช้จ่าย 25% ของค่ามัดจำ

90-61 วัน ก่อนการเดินทาง ... หักค่าใช้จ่าย 50% ของค่ามัดจำ

60-31 วัน ก่อนการเดินทาง ... หักค่าใช้จ่าย 50% ของค่าทัวร์

30-0 วัน ก่อนการเดินทาง ... หักค่าใช้จ่าย 100% ของค่าทัวร์

หมายเหตุ:

- บริษัทฯ ขอสงวนสิทธิ์ยกเลิกการเดินทาง **ในกรณีที่มิผู้เดินทาง ต่ำกว่า 15 ท่าน** โดยจะแจ้งให้ผู้เดินทางทราบล่วงหน้า
- บริษัทฯ ขอสงวนสิทธิ์ในการเปลี่ยนแปลงการพาเข้าชมสถานที่ท่องเที่ยวใดๆ ที่ปิดทำการ โดยจะจัดหาสถานที่ท่องเที่ยวอื่นเพื่อทดแทนเป็นลำดับแรกหรือคืนค่าเข้าชมแก่คณะผู้เดินทางแทน
- บริษัทฯ ขอสงวนสิทธิ์ในการเปลี่ยนแปลงรายการท่องเที่ยว กรณีที่เกิดเหตุจำเป็นสุดวิสัย เช่น การเปลี่ยนแปลงเที่ยวบิน/เปลี่ยนแปลงตารางบินโดยสายการบิน การล่าช้าของสายการบิน การนัดหยุดงาน การประท้วง ภัยธรรมชาติ การก่อกองจลาจล อุบัติเหตุ ปัญหาการจราจร ฯลฯ ทั้งนี้จะคำนึงและรักษาผลประโยชน์ของผู้เดินทางให้มากที่สุด
- การท่องเที่ยวนี้เป็นการชำระแบบเหมาจ่ายกับบริษัทตัวแทนในต่างประเทศ ผู้เดินทางไม่สามารถเรียกร้องเงินคืน ในกรณีที่ปฏิเสธหรือสละสิทธิ์ในการใช้บริการที่ทางทัวร์จัดให้ ยกเว้นว่าผู้เดินทางได้ทำการตกลงหรือแจ้งให้ทราบก่อนเดินทาง
- หากถูกปฏิเสธการเข้าเมือง เนื่องจากการกระทำที่ส่อไปในทางผิดกฎหมาย หลบหนีเข้าเมือง รวมถึงสาเหตุอื่นๆ ซึ่งถือเป็นกฎหมายของประเทศนั้นๆ บริษัทฯ จะไม่รับผิดชอบค่าใช้จ่ายที่เกิดขึ้นและไม่สามารถคืนเงินค่าทัวร์ที่ชำระมาแล้ว
- การเดินทางจะต้องใช้ “หนังสือเดินทางบุคคลธรรมดา (เล่มสีเลือดหมู)” เท่านั้น หากถูกปฏิเสธการเข้าหรือออกประเทศใดประเทศหนึ่งจากการใช้หนังสือเดินทางราชการ (เล่มสีน้ำเงิน) บริษัทฯ ขอสงวนสิทธิ์ไม่รับผิดชอบค่าเสียหายรวมถึงค่าใช้จ่ายต่างๆ ที่เกิดขึ้นและไม่สามารถคืนเงินค่าทัวร์ที่ชำระมาแล้ว
- หากยกเลิกการจองทัวร์ หลังจากยื่นวีซ่ารวมถึงได้รับอนุมัติวีซ่าเรียบร้อยแล้ว บริษัทฯ ขอสงวนสิทธิ์ในการนำเล่มพาสปอร์ตไปยกเลิกวีซ่าในทุกกรณี ไม่ว่าค่าใช้จ่ายในการยื่นวีซ่าจะรวมหรือแยกจากรายการทัวร์ก็ตาม
- การพิจารณาวีซ่าขึ้นกับดุลยพินิจของสถานทูต กรณีที่วีซ่าไม่ผ่านการพิจารณา บริษัทฯ ไม่สามารถคืนค่าธรรมเนียมวีซ่าได้



กรณีเดินทางโดยลูกค้าจัดการตัวเครื่องบินเอง (Land Only)

ในกรณีลูกค้าดำเนินการเรื่องตัวเครื่องบินเองและมาเที่ยวร่วมกับคณะ (Join Tour) ลูกค้าต้องเดินทางมาพบคณะทัวร์และรับผิดชอบค่าใช้จ่ายในการเดินทางด้วยตัวเอง รวมถึงกรณีเที่ยวบินของคณะทัวร์เกิดความล่าช้าหรือยกเลิกเที่ยวบินด้วยสาเหตุใดๆ ก็ตาม

ตัวเครื่องบิน

- กรณีเดินทางเป็นหมู่คณะ (ตัวกรุ๊ป) หากออกตัวแล้วไม่สามารถขอคืนเงินและไม่สามารถเปลี่ยนวันเดินทางได้
- การเดินทางเป็นหมู่คณะ ผู้โดยสารจะต้องเดินทางไป-กลับพร้อมกัน หากต้องการเลื่อนวันเดินทางกลับ จะต้องชำระค่าใช้จ่ายส่วนต่างที่สายการบินเรียกเก็บและขึ้นกับข้อกำหนดและการพิจารณาของสายการบิน ซึ่งทางบริษัทฯ ไม่สามารถเข้าไปแทรกแซงได้
- ในกรณียกเลิกการเดินทางหลังจากที่บริษัทฯ ออกตัวเครื่องบินไปแล้ว ผู้เดินทางต้องรอ Refund ตามระบบของสายการบินเท่านั้น (ในกรณีที่ตัวเครื่องบินสามารถทำการ Refund ได้เท่านั้น)
- ผู้เดินทางที่ต้องซื้อตัวเครื่องบินภายในประเทศ เช่น เชียงใหม่ ภูเก็ต หาดใหญ่ ฯลฯ จะต้องแจ้งฝ่ายขายเพื่อยืนยันการเดินทางของโปรแกรมที่ทำการจองรวมถึงเช็คอินเที่ยวบินที่เดินทางไป/กลับ หากซื้อตัวภายในประเทศโดยไม่ได้รับการยืนยันจากฝ่ายขาย บริษัทฯ ไม่รับผิดชอบค่าใช้จ่ายใดๆ ที่เกี่ยวข้องกับการออกตัวเครื่องบินภายในประเทศนั้นๆ
- การ Request ที่นั่งและอาหารบนเที่ยวบิน จะเป็นไปตามการพิจารณาของสายการบิน ซึ่งทางบริษัทฯ จะดำเนินการส่ง Request ให้ แต่ไม่สามารถแทรกแซงหรือให้คำยืนยันใดๆ ได้

ห้องพักบนเรือ

- ห้องพักผ่อนเรือเป็นแบบห้องพัสดุ (TWN/DBL) ในกรณีที่ต้องการพักแบบ 3-4 ท่าน / 3-4 เตียง (Triple/Quarter Room) จะขึ้นอยู่กับข้อกำหนดและรูปแบบของห้องพักของเรือแต่ละลำ ซึ่งอาจไม่สามารถจัดห้องพัสดุแบบ 3-4 เตียงตามที่ต้องการได้

กระเป๋าถือติดตัวขึ้นเครื่องบิน

- กรณำงดนำของมีคมทุกชนิด ใส่ในกระเป๋าใบเล็กที่จะถือขึ้นเครื่องบินโดยเด็ดขาด เช่น มีดพับ กรรไกรตัดเล็บทุกขนาด ตะไบเล็บ เป็นต้น กรุณาใส่ในกระเป๋าเดินทางใบใหญ่เพื่อโหลดใต้ท้องเครื่อง
- ของเหลวต่างๆ เช่น น้ำดื่ม ครีม โลชั่น น้ำหอม ยาสีฟัน เจล สเปรย์ เป็นต้น อนุญาตให้ถือขึ้นเครื่องได้ไม่เกิน 10 ชิ้น ในบรรจุภัณฑ์ละไม่เกิน 100 ml. ใส่รวมกันในถุงใสพร้อมแสดงต่อเจ้าหน้าที่รักษาความปลอดภัยตามมาตรการองค์การการบินพลเรือนระหว่างประเทศ (ICAO)
- หากซื้อสินค้าปลอดภาษีจากสนามบิน จะต้องปิดผนึกถุงโดยระบุ วันเดินทาง เที่ยวบิน จึงสามารถนำขึ้นเครื่องได้ และห้ามมีร่องรอยการเปิดปากถุงโดยเด็ดขาด

สัมภาระและค่าพนักงานยกสัมภาระ

- น้ำหนักสัมภาระที่สายการบินอนุญาตให้โหลดใต้ท้องเครื่องบินจะขึ้นกับแต่ละสายการบิน การเรียกเก็บค่าธรรมเนียมพนักงานเพิ่มเป็นสิทธิของสายการบิน หากน้ำหนักกระเป๋าเดินทางเกินกว่าที่สายการบินกำหนด



- กระเป๋าสัมภาระที่ทางสายการบินอนุญาตให้นำขึ้นเครื่องได้
ต้องมีน้ำหนักตามที่สายการบินกำหนด และขนาดไม่เกิน 7.5 x 13.5 x 21.5
สำหรับหน่วยวัด “นิ้ว” (Inch) หรือ 19 x 35 x 55 สำหรับหน่วยวัด “เซนติเมตร”
(Centimeter) หากกระเป๋ามีน้ำหนักหรือขนาดเกินจากที่สายการบินกำหนด
อาจถูกปฏิเสธให้ถือขึ้นเครื่องและต้องโหลดใต้ท้องเครื่องแทน
- ในบางรายการทัวร์ที่ต้องเดินทางโดยสายการบินภายในประเทศ
น้ำหนักของกระเป๋าอาจถูกกำหนดให้น้อยกว่าเที่ยวบินระหว่างประเทศ
ทั้งนี้ขึ้นอยู่กับข้อกำหนดของแต่ละสายการบิน หากน้ำหนักเกินกว่าที่สายการบินกำหนด
ค่าใช้จ่ายที่เกิดขึ้นเป็นความรับผิดชอบของผู้เดินทาง



การชดเชยค่ากระเป๋าในกรณีเกิดการสูญหาย

- ไม่ควรวีซ่าของมีค่าทุกชนิดในกระเป๋าใบใหญ่ที่โหลดใต้ท้องเครื่อง หากเกิดการสูญหาย สายการบินจะรับผิดชอบชดใช้ตามกฎหมายของ IATA เท่านั้น ซึ่งจะชดใช้ให้ประมาณ กิโลกรัมละ 20 USD คุณด้วยน้ำหนักกระเป๋าจริง ทั้งนี้จะชดเชยไม่เกิน USD 400 กรณีเดินทางชั้นธรรมดา (Economy) หรือ USD 600 กรณีเดินทางชั้นธุรกิจ (Business)
- กรณีกระเป๋าใบเล็ก (Hand Carry) และกระเป๋าเดินทางใบใหญ่ สูญหายระหว่างการท่องเที่ยว (ระหว่างทัวร์) ประกันภัยการเดินทางที่บริษัทจัดทำให้ไม่ครอบคลุมในกรณีนี้ และ บริษัทฯ ไม่รับผิดชอบชดเชยค่าเสียหายที่เกิดขึ้น

**** การสำรองที่นั่งและชำระมัดจำการเดินทางเป็นการยอมรับเงื่อนไขที่ บริษัทฯ
แจ้งไว้แล้วข้างต้น ****



แบบฟอร์มการสำรองที่นั่ง

... ONCE IN A LIFE TIME ...

MSC MUSICA

กรีซ - ตุรเคีย - อิสราเอล - ไชปรัส

เดินทาง : 51 พ.ค. - 10 ม.ย. 2567

เริ่มต้น ... **149,900.-**

ลำดับที่	ชื่อ - สกุล (ภาษาอังกฤษ)	ห้องพัก (SGL/TWN/TRP)	สะสมไมล์	อาหาร

ชื่อผู้สำรองที่นั่ง เอเยนต์

.....

เบอร์โทรติดต่อ

อีเมล.....

**** กรุณาส่ง แบบฟอร์มสำรองที่นั่ง และ สำเนาหน้าพาสปอร์ตผู้เดินทาง มาที่**

tour@expressholiday.co.th **

ติดต่อเจ้าหน้าที่ โทร 02-635-1415



ความสุขของท่าน คืองานของเรา จูบิลี่ แทรเวล
 **02-641-6800**