



QQCRSHA-RCI021

ล่องเรือสำราญ เทียว 2 ประเทศ

เซี่ยงไฮ้-โอซาก้า-โกเบ-โตเกียว 8 วัน 7 คืน

จีน - เซี่ยงไฮ้ | ญี่ปุ่น - โอซาก้า - โกเบ - โตเกียว

วันเดินทาง

21 ก.ค. / 15 ก.ย. 67
02 พ.ย. 67

09 มี.ค. / 26 ก.ค. 68
14 ก.ย. / 23 พ.ย. 68

เริ่มต้น

39,900

ราคารวม

- ห้องพักบนเรือสำราญตามประเภทห้องที่จอง
- อาหารทุกมื้อบนเรือสำราญ
- ทิป และ ภาษีท่าเรือ

ราคาไม่รวม ตั๋วเครื่องบิน, ค่าทำวีซ่า, กั๋วเซอร์วิสบนฝั่ง



8 Days 7 Nights Shanghai – Osaka – Kobe - Tokyo



**วันแรกของการเดินทาง ทุกท่านควร
 เดินทางมาถึงท่าเรือ**

Wusongkou International Cruise
 Terminal
 No.1 Baoyang Rd
 Shanghai

เพื่อทำการเช็คอินก่อนอย่างน้อย 3 ชั่วโมง
 ก่อนเรือออก จากสนามบินนานาชาติ เซี่ยง
 ไห้ผู้ตงเดินทางโดย Taxi มาถึงท่าเรือใช้
 เวลาประมาณ 1 ชม.



Go Cruise - Spectrum Of The Sesa – QQCRSHA-RCI021 – (Shanghai-Osaka-Kobe-Tokyo 6D5N) – (CRUISE ONLY)

Jubilee Travel

ใบอนุญาตเลขที่ 11/1023



บริษัท จูบิลี่ แทรเวล จำกัด
 658 ซ.สุทธิพร ถ.ประชาสงเคราะห์
 แขวง-เขตดินแดง กรุงเทพฯ 10400
 โทร. 02 - 641-6800 FAX : 02-641-6900
 E-mail : jubilee.tour11@gmail.com
www.jubileetravel.co.th



084-088-990
 Jubileetravel
 @Jubileetra
 Jubileetravel

Tel : 02-277-6000
 Email : info@go365travel.com
 Website : www.go365travel.com
 Line : @go365travel



บริษัท โก 365 ทราเวล จำกัด
 GO 365 TRAVEL CO., LTD.
 275/6 อาคารซี ชั้น 5 ห้อง เอ ถนนรัชดาภิเษก แขวงรัชดาภิเษก เขตดินแดง
 จังหวัด กรุงเทพมหานคร 10400



QUANTUM ULTRA CLASS SPECTRUM OF THE SEAS®

ยาว: 1,139 ฟุต
 กว้าง: 135 ฟุต
 ลึก: 28 ฟุต
 ความจุโดยสาร: 4,246 คน (สามารถรับได้สูงสุด 5,622 คน)
 รางงับน้ำ: 169,379 ตัน
 ให้บริการครั้งแรก: เมษายน 2563

Spectrum of the Seas

FAST FACTS

REGISTRY: NASSAU, BAHAMAS	BUILT AT: MEYER WERFT, PAPENBURG, GERMANY	MAIDEN VOYAGE: APRIL 18, 2019	GODFAMILY: TBD
-------------------------------------	---	---	--------------------------

169,379 GRT

135 FEET WIDE

22 KNOTS CRUISING SPEED

1,139 FEET LONG

28 FEET DRAFT

4,246 GUESTS
(double occupancy)

1,551 INTERNATIONAL CREW

HIGHLIGHTS

- ULTIMATE FAMILY SUITE
- SUITE CLUB
- SKY PAD
- RIPCORD BY IFLY
- NORTH STAR

5,622 GUESTS
(total)

DINING

COMPLIMENTARY	SPECIALTY
WINDJAMMER MAIN DINING ROOM NOODLE BAR SPLASHAWAY CAFE SORRENTO'S THE CAFE @ TWO70 SEAPLEX DOG HOUSE	JAMIE'S ITALIAN WONDERLAND BY DADONG CHOPS GRILLE VINTAGES IZUMI JAPANESE CUISINE

BARS & LOUNGES

BIONIC BAR NORTH STAR BAR	SKY BAR SCHOONER BAR	POOL BAR
------------------------------	-------------------------	----------

KIDS & TEENS

ROYAL BABIES & TOTS NURSERY ADVENTURE OCEAN	THE LIVING ROOM FUEL TEEN DISCO	ARCADE SPLASHAWAY BAY
---	------------------------------------	--------------------------

OTHER AMENITIES

- 3 POOLS
- 3 WHIRLPOOLS
- FLOWRIDER SURF SIMULATOR
- ROCK-CLIMBING WALL
- SEAPLEX
- TWO70
- ROYAL THEATER
- MUSIC HALL
- SOLARIUM
- CASINO ROYALE
- BODY AND MIND SPA & FITNESS CENTER
- GOLDEN ROOM
- STAR MOMENT
- LIBRARY
- CONCIERGE CLUB
- MEDICAL CENTER
- OUTDOOR MOVIE SCREEN
- VOOM

14 GUEST DECKS
16 TOTAL DECKS
17 GUEST ELEVATORS
4 BOW THRUSTERS
WITH **4,694** HORSE POWER EACH

2,137 STATEROOMS

7-NIGHT OSAKA, KOBE & TOKYO

DAY	PORTS OF CALL	ARRIVE	DEPART
01	Shanghai (Boashan), China	-	4:30 PM
02	Cruising	-	-
03	Kobe, Japan	2:30 PM	-
04	Kobe, Japan	-	4:00 AM
05	Kyoto (Osaka), Japan	7:00 AM	2:30 PM
06	Tokyo (Yokohama), Japan	1:30 PM	11:00 PM
07	Cruising	-	-
08	Cruising	-	-
09	Shanghai (Boashan), China	7:00 AM	-

DEPARTURES FROM SHANGHAI

2024 : Jul 21 | Sep 15 | Nov 2
 2025 : Jul 26 | Sep 14 | Nov 23

Go Cruise - Spectrum Of The Sesa – QQCRSHA-RCI021 – (Shanghai-Osaka-Kobe-Tokyo 6D5N) – (CRUISE ONLY)



Royal Caribbean – Spectrum of the Seas

"Spectrum of the Seas" เรือสำราญในตระกูล Quantum Ultra-Class ของสายเรือ Royal Caribbean International โดยจะมีการเปิดตัวในช่วงฤดูใบไม้ผลิ ปี ค.ศ. 2019 เรือลำนี้ มีระวางเรือขนาด 169379 ตัน และสามารถรองรับผู้โดยสารได้สูงสุด 5,622 ท่าน เป็นเรือที่เหมาะสมสำหรับกลุ่มนักท่องเที่ยวที่เดินทางไปพักผ่อนกันทั้งครอบครัว เพราะภายในเรือของ Royal Caribbean ขึ้นชื่อว่าเป็นเรือสำราญที่รวบรวม **กิจกรรม** สนุกๆ และความบันเทิงระดับโลกไว้มากมาย อาทิเช่น เปิดประสบการณ์ไปกับเครื่องเล่นใหม่ล่าสุด อย่าง

- 1 **Flowrider** กระดานโต้คลื่นบนเรือที่สนุกตื่นเต้นบนเรือสำราญ
- 2 **Sky Pad** เป็นเครื่องเล่นแตรมโพลีนเสมือนจริงที่มาพร้อมกับแว่น VR สามมิติ เพิ่มอารมณ์ที่น่าตื่นเต้นเอาใจเด็กๆ ได้กระโดดต่ง ดิ่ง กันให้มันส์สุดเหวี่ยง
- 3 **Bionic Bar** หุ่นยนต์บาร์เทนเดอร์ที่คอยชงเครื่องดื่มให้เราได้ดื่มกันทั้งวันทั้งคืน ถือเป็นเทคโนโลยีสุดล้ำบนเรือสำราญ
- 4 **The North Star** เป็นกระเช้าลอยฟ้าชมวิวดูได้ 360 องศา ความสูงก็ราวๆ 300 ฟุต หรือ 91 เมตรเหนือระดับน้ำทะเล
- 5 **RipCord by iFly** เครื่องเล่นดิ่งผสุชาจำลองเอาให้มันส์กันสุดเหวี่ยง
- 6 โชน **Royal Esplanade** ถนนสายช้อปปิ้งที่มีถึงสองชั้น (ชั้น 4,5) มีสินค้าปลอดภาษี และสินค้าแบรนด์เนมที่มีให้เลือกหลากหลาย นอกจากนี้ยังมีร้านอาหารกว่า 18 แห่ง ภายในมีทั้งห้องอาหารหลัก และ ห้องอาหารพิเศษ รวมถึงห้อง **Two70°(Two Seventy)** อันโอ้อ่า ผนังเป็นกระจกใสสูงโปร่ง ตั้งแต่พื้นจรดเพดาน ภายในโชนนี้เต็มไปด้วยบาร์ เลานจ์ และคาเฟ่ เป็นจุดที่บรรยากาศดีที่สุดในเรือพร้อมกับวิวทิวทัศน์พาโนรามาที่สวยงามจับใจ ในยามค่ำคืนยังมีโชว์
- 7 **ป็นหน้าผา , Bumber Car**
- 8 **Seaplex** ห้องเกมส์สุดมัน รวบรวม ตุ้เกมส์สนุกๆมากมาย สนามบาส ปิงปอง รถบั้ง
- 9 **4สระน้ำ** ทั้งในร่ม และ สระกลางแจ้ง สวนน้ำสำหรับเด็ก
- 10 **การแสดงต่างๆ** อาทิเช่น โชว์กายกรรมสุดตื่นเต้นและหวาดเสียว รวมถึงละครเวที ให้แขกผู้เข้าพักได้มีความสุขเรียกรอยยิ้ม และเสียงหัวเราะกันกระหึ่มไปทั่วทั้งเรือ.
- 11 **ร้านค้าปลอดภาษี**
- 12 **คาสีโน** จะเปิดตอนเรืออยู่ในโชนน่านน้ำสากล





ห้องอาหาร และ คาเฟ่ ทั้งหมด 18 ห้อง

- ห้องอาหารที่ท่านสามารถรับประทานได้ตลอดทั้ง 3 มื้อไม่มีค่าใช้จ่าย
- 1 / ห้องอาหาร บูฟเฟต์นานาชาติ Wind Jammer Marketplace ชั้น 14
 - 2/ ห้องอาหาร คอร์สเมนู Main Dining Room ซึ่งเป็นห้องอาหารหลักบนเรือแห่งนี้
ขนาด 1,844 ที่นั่ง มีทั้งหมด 3 ชั้น เซิร์ฟอาหารจีนและตะวันตก
 - 4/ Café@TWO70 ชั้น 5 แชนวิซต่างๆ สลัด ผลไม้ ซุป และ อีกมากมาย
 - 5/ SeaPlex Doghouse ชั้น 15 Hotdog หลากหลายรูปแบบ
 - 6/Sorrento Pizza ชั้น 14 พิซซ่าร้อนๆจากเตา ไครทิวรอบตึกก็ยังสามารถ
 - 7/Splashway café มินิสฮอตดอก ไก่ทอด สแน็ค ต่างๆ
 - 8/ Noodle Bar เส้นบะหมี่ทำใหม่ๆสดๆแบบต่างๆพร้อมให้ท่านได้ลองชิม
- โดยห้องอาหารจะเปิดเป็นรอบโดยประมาณดังนี้ เวลาเปิดปิดของแต่ละห้องอาจไม่ตรงกัน

Breakfast	-----	7:30 am - 11:30 am
Lunch	-----	11:30 am - 3:00 pm
Dinner	-----	6:00 pm - 8:30 pm

นอกจากนี้ทางเรือยังได้เชิญร้านอาหารดัง ๆ ระดับโลกมาเปิดสาขากันบนเรืออีกด้วย ไม่ว่าจะเป็น Jamie's Italian, ร้านอาหารญี่ปุ่น Izumi Japanese Cuisine จากอเมริกา, ร้านอาหารจีน อย่าง Sichuan Red

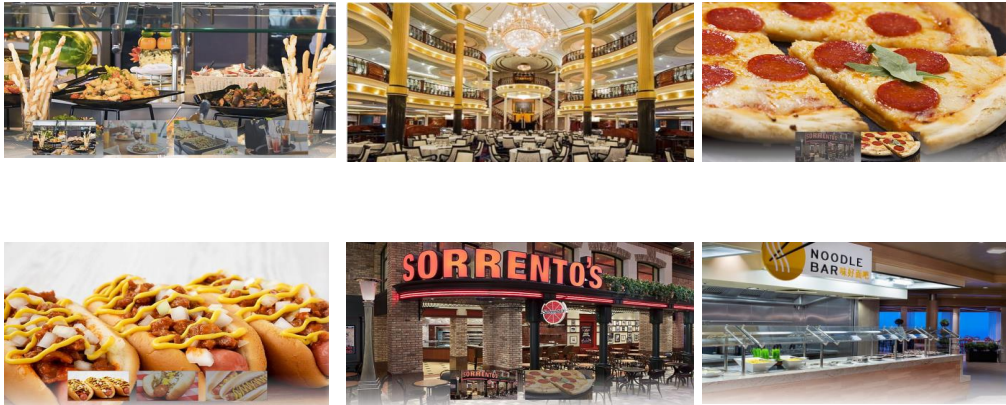



บริษัท โก 365 ทราเวล จำกัด
 GO 365 TRAVEL CO., LTD.
 275/6 อาคารซี ชั้น 5 ห้อง เอ ถนนรัชดาภิเษก แขวงรัชดาภิเษก เขตดินแดง
 จังหวัด กรุงเทพมหานคร 10400

AS

ACTION AND ADVENTURE



เพิ่มความสดชื่น กำมะทะเท เพิ่มอดินาสิน กับเครื่องเล่น FlowRider® และชมวิวสูงสุดจาก North Star® ตื่นเต้นสะใจกับเครื่องเล่นอีกมากมาย

- FlowRider® Surf Simulator
- RipCord by iFLY® Skydiving Simulator⁵
- Rock-Climbing Wall
- SeaPlex® Indoor Sports Complex
- SkyPad®
- North Star®⁵
- Splashaway BaySM ๕๕๑

GASTRONOMY INDULGENCE



บริการอาหารนานาชาติมากมาย ที่จะตอบรับทุกความต้องการ ทั้งแบบฟรีไม่อัน หรือจะเลือก Specialty Dining ที่คุณประทับใจกับเมนูอาหารระดับโลก ตลอดการเดินทาง

(COMPLIMENTARY DINING OPTIONS*)

- Main Dining Room
- Windjammer Marketplace
- Noodle Bar
- Splashaway Café
- Sorrento's - Authentic New York Pizzeria
- The Café @Two70®
- SeaPlex Dog House
- Silver Dining[^]
- Gold Dining[^]

(SPECIALTY DINING OPTIONS⁵)

- Chops GrilleSM
- Chef's Table
- Izumi
- Jamie's Italian by Jamie Oliver
- Wonderland
- Sichuan Red®

- La Patisserie
- The Hot Pot
- Teppanyaki
- Vintages
- Leaf & Bean

PLUS Room Service⁶ is available 24 hours.



บริษัท โก 365 ทราเวล จำกัด
 GO 365 TRAVEL CO., LTD.
 275/6 อาคารซี ชั้น 5 หอจ เอ ถนนรัชดาภิเษก แขวงรัชดาภิเษก เขตดินแดง
 จังหวัด กรุงเทพมหานคร 10400

ประเภทห้องพัก



STATEROOMS

AWE-INSPIRING STAYS

มิติใหม่ของห้องพักบนเรือสำราญ คุณจะประทับใจกับห้องพักของเราในแบบต่างๆ การตกแต่งอย่างประณีต พร้อมเครื่องใช้ในห้องพักที่คัดสรรมาอย่างดีมีระดับ



SUITES & LOFTS

- Ultimate Family Suite
 - Grand Loft Suite (shown)
 - Owner's Suite
 - Grand Suite
 - Junior Suite
- ห้องระเบียงส่วนตัวประกอบด้วย
 - โถงนั่งเล่น พร้อมเตียงโซฟา
 - เครื่องใช้ในห้องพักน้ำแบบ Luxury
 - อ่างอาบน้ำ
 - สิกี่ใช้ห้องอาหารสำหรับ Suite
 - บริการเช็คอินช่องทางพิเศษ
 - บริการ Concierge Service
 - Royal Suite Class Amenities

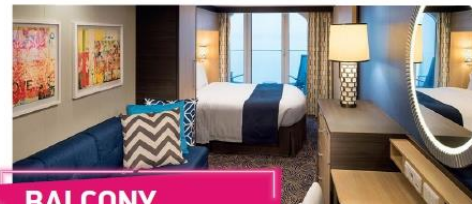

BALCONY

- ระเบียงส่วนตัว
- บริเวณนั่งพักผ่อน พร้อมเตียงโซฟา*
- เตียงคู่ หรือเตียงเดี่ยวขนาด King bed*
- ทีวี โทรทัศน์ และตู้เย็น
- ห้องน้ำส่วนตัวระบบฝักบัว พร้อมบริเวณแต่งตัวและโดร์ป่าม
- บริการทำความสะอาด และเตรียมที่นอนทุกวัน
- บริการ Room Service*



OCEAN VIEW

- ห้องหน้าต่าง วิวทะเล
- บริเวณนั่งพักผ่อน
- เตียงคู่ หรือเตียงเดี่ยวขนาด King bed*
- ทีวี โทรทัศน์ และตู้เย็น
- ห้องน้ำส่วนตัวระบบฝักบัว พร้อมบริเวณแต่งตัวและโดร์ป่าม
- บริการทำความสะอาดและเตรียมที่นอนทุกวัน
- บริการ Room Service*



INTERIOR

- Interior with Virtual Balcony (shown)
- Studio Interior
- บริเวณนั่งพักผ่อน
- เตียงคู่ หรือเตียงเดี่ยวขนาด King bed*
- ทีวี โทรทัศน์ และตู้เย็น
- ห้องน้ำส่วนตัวระบบฝักบัว พร้อมบริเวณแต่งตัวและโดร์ป่าม
- บริการทำความสะอาดและเตรียมที่นอนทุกวัน
- บริการ Room Service*



Day 1 – เชียงไฮ้ - สาธารณรัฐประชาชนจีน

เช็คอินท่าเรือ << Wusongkou International Cruise Terminal Shanghai >>

เชียงไฮ้ เป็นเมืองที่ใหญ่ที่สุดในประเทศจีน และเป็นเมืองที่ใหญ่ที่สุดเป็นอันดับที่ 10 ของโลก ตั้งอยู่ทางตะวันออกของจีน ริมฝั่งแม่น้ำแยงซี เมืองนี้เป็นที่รู้จักกันดีในเรื่องความทันสมัย และความเจริญรุ่งเรืองทางเศรษฐกิจ สิ่งปลูกสร้างสูงระฟ้า ร้านค้า ร้านอาหาร และสถานที่ท่องเที่ยวมากมาย ล้วนแล้วแต่สะท้อนให้เห็นถึงความศิวิไลซ์ของเมืองแห่งนี้



สถานที่ท่องเที่ยวยอดนิยมในเชียงไฮ้ ได้แก่

หอไข่มุกตะวันออก (Oriental Pearl Tower) หอคอยสูง 468 เมตร ตั้งอยู่บนเกาะต้าซู่ หอคอยแห่งนี้ เป็นสัญลักษณ์ของเมืองเชียงไฮ้ และสามารถมองเห็นวิวทิวทัศน์ของเมืองได้แบบ 360 องศา
ถนนนานกิง (Nanjing Road) ถนนสายหลักของเมืองเชียงไฮ้ ยาวกว่า 1 กิโลเมตร ถนนแห่งนี้เต็มไปด้วยร้านค้า ร้านอาหาร และแหล่งบันเทิงมากมาย เป็นแหล่งช้อปปิ้งที่ใหญ่ที่สุดแห่งหนึ่งในเอเชีย
สวนอวิ๋หยวน (Yu Garden) สวนจีนโบราณ สร้างขึ้นในสมัยราชวงศ์หมิง สวนแห่งนี้เป็นสถานที่ที่เหมาะสมสำหรับการพักผ่อนหย่อนใจ และชมสถาปัตยกรรมจีนแบบดั้งเดิม
พิพิธภัณฑ์เชียงไฮ้ (Shanghai Museum) พิพิธภัณฑ์ที่ใหญ่ที่สุดในเอเชีย รวบรวมโบราณวัตถุจากจีนและทั่วโลกไว้มากมาย
สวนสาธารณะประชาชนสวนสาธารณะขนาดใหญ่ใจกลางเมืองเชียงไฮ้ สวนแห่งนี้เป็นสถานที่ที่เหมาะสมสำหรับการพักผ่อนหย่อนใจ ออกกำลังกาย และชมวิวทิวทัศน์ของเมือง

นอกจากนี้ยังมีสถานที่ท่องเที่ยวอื่นๆ อีกมากมายในเชียงไฮ้ เช่น วัดจิ้งอัน (Jing'an Temple) พิพิธภัณฑ์ศิลปะเชียงไฮ้ (Shanghai Art Museum) สวนสนุกดิสนีย์แลนด์เชียงไฮ้ (Shanghai Disneyland) เป็นต้น

เชียงไฮ้เป็นเมืองที่มีชีวิตชีวาและน่าตื่นตาตื่นใจ มีสถานที่ท่องเที่ยวมากมายที่รอให้คุณมาสัมผัส เมืองแห่งนี้เป็นจุดหมายปลายทางที่เหมาะสมสำหรับนักท่องเที่ยวทุกประเภท ทั้งผู้ที่ชื่นชอบความทันสมัย ความเจริญรุ่งเรืองทางเศรษฐกิจ ประวัติศาสตร์ วัฒนธรรม และธรรมชาติ



11.00 น. โหลด Application “Royal Caribbean International” ไว้ในมือถือเพื่อทำการเช็คอินในระบบ จะได้ Boarding Pass มาไว้โชว์ให้เจ้าหน้าที่ดู ทำการ เช็ค-อิน ที่เคาน์เตอร์เช็คอินและผ่าน ขั้นตอนการตรวจเอกสารโหลดกระเป๋าของท่านและเดินทางขึ้นเรือ Spectrum of the Seas เมื่อเข้าถึงในเรือแล้ว ให้ท่านทำแผนรองรับสถานการณ์ฉุกเฉินเรือ Muster Drill ท่านสามารถทำขั้นตอนนี้ได้ใน Application ในมือถือของท่านเองหลังจากนั้นให้นำ Sea Pass card ของท่านเดินไปให้เจ้าหน้าที่ที่ยืนตามจุดสแกนบัตรของท่านให้เรียบร้อย คีย์การ์ดจะอยู่ที่หน้าห้องของท่านสามารถใช้จ่าย เข้าห้องพัก เข้าออกจากเรือโดยใช้การ์ดใบนี้ใบเดียว ท่านสามารถผูกบัตร เครดิต หรือ เดบิต ที่มีเครื่องหมาย Visa และ Master Card เข้ากับบัตร Sea Pass Card ของท่านได้ตอนเปิด application ตอนทำเช็คอินขึ้นเรือไปพร้อมกันได้เลย (**เคาน์เตอร์ เช็คอิน ปิด 14.00 น.**)

ท่านสามารถใช้บริการห้องบุฟเฟต์ในเรือ(อาหารกลางวัน)ห้อง Windjammer ชั้น 14 ด้านท้ายเรือได้ทันทีที่ขึ้นเรือ

เย็น รับประทานอาหารค่ำ ณ ห้องอาหารภายในเรือสำราญ หลังอาหารท่านสามารถพักผ่อนตามอัธยาศัยหรือ สนุกสนานกับกิจกรรมบนเรือได้อย่างเต็มที่

16.30 น. เรือออกจากที่เรือ Wusongkou International Cruise Terminal Shanghai

Day 2 – << ล่องน่านน้ำสากล ตลอดทั้งวัน >>

เช้า รับประทานอาหารเช้า ณ ห้องอาหารภายในเรือสำราญ อีสระทุกท่านตามอัธยาศัย



เที่ยง รับประทานอาหารกลางวันบนเรือสำราญ ท่านสามารถเพลิดเพลินกับกิจกรรม
ที่หลากหลายที่มีบนเรืออย่างเต็มที่
ค่ำ รับประทานอาหารค่ำ ณ ห้องอาหารภายในเรือสำราญ

Day 3 - 4 << โโกเบ ประเทศ ญี่ปุ่น >>

14.30 น. เดินทางถึง - โโกเบ ประเทศ ญี่ปุ่น

โกเบ (Kobe) เป็นเมืองที่ตั้งอยู่ทางตะวันตกของเกาะฮอนชู ประเทศญี่ปุ่น เมืองนี้เป็นที่รู้จักจากเนื้อ
วัวโกเบ อาหารทะเลสด และสถานที่ท่องเที่ยวทางประวัติศาสตร์และวัฒนธรรมมากมาย

ท่านสามารถลงไปเที่ยวอิสระตามอัธยาศัย หรือ ซื้อทัวร์เสริมของเรือที่ให้บริการอยู่ได้ ควรซื้อทัวร์
เสริมของทางเรือก่อนจะถึงจุดหมายที่ท่านต้องการ 1 วันเดินทาง



โกเบ ทาวเวอร์ / Kobe Port Tower

สถานที่ท่องเที่ยวที่ได้รับความนิยมมากที่สุดในโกเบ:

Go Cruise - Spectrum Of The Sesa - QQCRSHA-RCI021 - (Shanghai-Osaka-Kobe-Tokyo 6D5N) - (CRUISE ONLY)



โกเบ ทาวเวอร์ (Kobe Port Tower) เป็นหอคอยที่สูงที่สุดของโกเบ หอคอยแห่งนี้มีจุดชมวิวที่สูง 180 เมตร นักท่องเที่ยวสามารถขึ้นไปบนหอคอยเพื่อชมวิวมืองโกเบได้แบบ 360 องศา

ตรงข้ามโกเบ พอร์ต ทาวเวอร์จะเป็นที่ตั้งของ **โกเบ ฮาร์เบอร์แลนด์ (Kobe Harborland)** สถานที่ท่องเที่ยวชื่อดังใกล้ๆ กับ ท่าเรือโกเบ (Kobe Habor) รวมแหล่งช้อปปิ้งอย่าง Umie และ MOSAIC, **พิพิธภัณฑ์เด็กอังกะโปะ (Kobe Anpanman Children's Museum)** และร้านอร่อยมาไว้ในที่เดียว แล้วยังมีชิงช้าสวรรค์ให้ขึ้นไปชมวิวยาวๆ ริมน้ำอีกด้วย

ศาลเจ้าอิคุตะ (Ikuta Shrine) เป็นศาลเจ้าที่เก่าแก่ที่สุดแห่งหนึ่งในญี่ปุ่น ศาลเจ้าแห่งนี้สร้างขึ้นในศตวรรษที่ 3 ศาลเจ้าแห่งนี้เป็นที่ท่องเที่ยวที่ได้รับความนิยมจากนักท่องเที่ยวจำนวนมาก

ย่านนังกินมาจิ ไชน่าทาวน์ (Nankinmachi) ไชน่าทาวน์แห่งเดียวในคันไซอย่าง ย่านนังกินมาจิ (Nankinmachi) ซึ่งเป็นที่อยู่อาศัยของชาวจีนที่มาตั้งถิ่นฐานในญี่ปุ่นนับตั้งแต่ปี ค.ศ. 1868 เป็นต้นมา บรรยากาศรอบๆ เต็มไปด้วยสถาปัตยกรรมสไตล์จีน ร้านค้าขายของกินและวัตถุดิบจากจีน ไหนจะคาเฟ่ ร้านอาหาร และภัตตาคารจีนให้เลือกสรรอีกมากมาย

อาริมะออนเซ็น (Arima Onsen)

Arima Onsen อาริมะ ออนเซ็น (Arima Onsen) แหล่งน้ำพุร้อนสำคัญของ เทือกเขารอคโกะ (Mount Rokko) ที่มีอายุยาวนานกว่า 1,000 ปี ความพิเศษของน้ำแร่ที่นี่คือจะมีแร่ธาตุสำคัญ 5 ชนิดซึ่งมีสรรพคุณในการรักษาบรรเทาอาการเจ็บป่วยและปวดเมื่อย อีกทั้งยังบำรุงผิวพรรณให้เปล่งปลั่งและสุขภาพดีอีกด้วย

สวนสัตว์โกเบ (Kobe Animal Kingdom) สวนสัตว์แห่งเมืองโกเบที่พร้อมพาทุกคนไปพบกับความน่ารักของน้องๆ ทั้งหลาย ไม่ว่าจะเป็น แพนด้าแดง สลิล้อ อัลปาก้า คาปิบาร์า จิงโจ้ เพนกวิน อูฐ แพนด้าแดง เต่า ตัวนาก หมี และอื่นๆ อีกมากมาย

นอกจากสถานที่ท่องเที่ยวที่กล่าวมาข้างต้นแล้ว โกเบยังมีสถานที่ท่องเที่ยวอีกมากมายที่รอให้นักท่องเที่ยวไปสัมผัส เช่น สวนสาธารณะ พิพิธภัณฑ์ ร้านอาหาร ร้านค้า และอีกมากมาย โกเบเป็นเมืองที่มีเสน่ห์หลากหลาย นักท่องเที่ยวที่มาเยือนโกเบจะได้สัมผัสกับวัฒนธรรมญี่ปุ่นที่หลากหลายและมีชีวิตชีวา

คืนนี้ นอนค้างคืนที่ โกเบ เรือจะออกจากโกเบ เวลา **04.00 น.**



Day 5 - << เกียวโต-โอซาก้า ประเทศ ญี่ปุ่น >>

07.00 น. เดินทางถึง เกียวโต (โอซาก้า) ประเทศ ญี่ปุ่น



เกียวโต เมืองหลวงเก่าของญี่ปุ่น เป็นเมืองที่เต็มไปด้วยวัฒนธรรม ประวัติศาสตร์ และธรรมชาติที่สวยงาม มีสถานที่ท่องเที่ยวที่น่าสนใจมากมาย ดังนี้

วัดวาอาราม: เกียวโตมีวัดวาอารามมากกว่า 1,600 แห่ง แต่ละแห่งมีเอกลักษณ์และเสน่ห์ดึงดูดนักท่องเที่ยว วัดที่มีชื่อเสียงโด่งดังที่สุด เช่น วัดคินคะคุจิ (วัดทอง) วัดกิงมิซึเดระ (วัดน้ำใส) ศาลเจ้าฟูชิมิ อินาริ และวัดคิโยมิสึเดระ

ศาลเจ้าฟูชิมิ อินาริ (Fushimi Inari Shrine): โด่งดังจากเสาโทริอิสีแดงนับพันต้นเรียงรายเป็นแนวบนภูเขาอินาริ สวยงามอลังการและเต็มไปด้วยเสน่ห์

ป่าไผ่ซาซาโนะ (Sagano Bamboo Forest): ป่าไผ่สุดร่มรื่น เดินเล่นท่ามกลางธรรมชาติ สัมผัสความเงียบสงบ

ย่านกियोอน (Gion District): แหล่งรวมของเกอิชา ชมวิถีชีวิตดั้งเดิมของญี่ปุ่น

14.30 น. เรือออกจาก โตเกียว (โอซาก้า)



Day 6 - << โตเกียว(โยโกฮาม่า) ประเทศ ญี่ปุ่น >>

13.30 น. เดินทางถึง - โตเกียว ประเทศ ญี่ปุ่น

โตเกียวเป็นเมืองหลวงและเมืองที่ใหญ่ที่สุดของญี่ปุ่น ตั้งอยู่บนเกาะฮนชู โตเกียวเป็นเมืองที่มีประวัติศาสตร์และวัฒนธรรมที่ยาวนาน เป็นที่รู้จักจากอาหารอร่อย ผู้คนที่เปี่ยมมิตร และสถานที่ท่องเที่ยวมากมาย

ท่านสามารถลงไปเที่ยวอิสระตามอัธยาศัย หรือ ซื้อทัวร์เสริมของเรือที่ให้บริการอยู่ได้ ควรซื้อทัวร์เสริมของทางเรือก่อนจะถึงจุดหมายที่ท่านต้องการ 1 วันเดินทาง



วัดเซ็นโซจิ อาซากุสะ

สถานที่ท่องเที่ยวที่ได้รับความนิยมมากที่สุดในโตเกียว:

วัดอาซากุสะ (Sensoji Temple) เป็นวัดที่เก่าแก่และมีชื่อเสียงที่สุดแห่งหนึ่งในโตเกียว สร้างขึ้นในศตวรรษที่ 7 ศาลเจ้าแห่งนี้ตั้งอยู่ที่ย่านอาซากุสะ ซึ่งเป็นย่านเก่าแก่ของโตเกียว

หอคอยโตเกียว (Tokyo Tower) เป็นหอคอยที่สูงที่สุดของโตเกียว หอคอยแห่งนี้มีจุดชมวิวที่สูง 333 เมตร นักท่องเที่ยวสามารถขึ้นไปบนหอคอยเพื่อชมวิวมืองโตเกียวได้แบบ 360 องศา

ศาลเจ้าเมจิ (Meiji Jingu Shrine) ศาลเจ้าที่ใหญ่ที่สุดของโตเกียว สร้างขึ้นในศตวรรษที่ 20 ศาลเจ้าแห่งนี้ตั้งอยู่ใจกลางเมืองโตเกียว

สวนสาธารณะอุเอโนะ (Ueno Park) เป็นสวนสาธารณะที่ใหญ่ที่สุดในโตเกียว สวนแห่งนี้มีสวนดอกไม้ ทะเลสาบ และพิพิธภัณฑ์มากมาย สวนแห่งนี้เป็นสถานที่ที่เหมาะสมสำหรับการพักผ่อนและชมวิวมืองโตเกียว



บริษัท โก 365 ทราเวล จำกัด
 GO 365 TRAVEL CO., LTD.
 275/6 อาคารซี ชั้น 5 ห้อง เอ ถนนรัชดาภิเษก แขวงรัชดาภิเษก เขตดินแดง
 จังหวัด กรุงเทพมหานคร 10400

Tel : 02-277-6000
 Email : info@go365travel.com
 Website : www.go365travel.com
 Line : @go365travel



ย่านชิบูย่า (Shibuya) เป็นย่านที่ทันสมัยและมีชีวิตชีวาที่สุดแห่งหนึ่งของโตเกียว ย่านนี้เต็มไปด้วยร้านค้า ร้านอาหาร และสถานบันเทิงมากมาย ย่านชิบูย่าเป็นสถานที่ที่เหมาะสมสำหรับการสัมผัสกับวัฒนธรรมสมัยใหม่ของญี่ปุ่น

นอกจากสถานที่ท่องเที่ยวที่กล่าวมาข้างต้นแล้ว โตเกียวยังมีสถานที่ท่องเที่ยวอีกมากมายที่รอให้นักท่องเที่ยวไปสัมผัส เช่น สวนสาธารณะ พิพิธภัณฑ์ ร้านอาหาร ร้านค้า และอีกมากมาย โตเกียวเป็นเมืองที่มีเสน่ห์ที่หลากหลาย นักท่องเที่ยวที่มาเยือนโตเกียวจะได้สัมผัสกับวัฒนธรรมญี่ปุ่นที่หลากหลายและมีชีวิตชีวา

23.00 น. เรือออกจาก โตเกียว

Day 7-8 - << เรือสำราญล่องอยู่น่านน้ำสากล >>

- เช้า** รับประทานอาหารเช้า ณ ห้องอาหารภายในเรือสำราญ อิสระทุกท่านตามอัธยาศัย
- เที่ยง** รับประทานอาหารกลางวันบนเรือสำราญ ท่านสามารถเพลิดเพลินกับกิจกรรมที่หลากหลายที่มีบนเรืออย่างเต็มที่
- ค่ำ** รับประทานอาหารค่ำ ณ ห้องอาหารภายในเรือสำราญ
 คืนก่อนที่จะลงเรือ จะมี Tag กระเป๋ามาวางไว้ให้ที่ห้อง ถ้าท่านต้องการโหลดกระเป๋าลง
 เจ้าหน้าที่จะมารับกระเป๋า **ก่อน 5 ทุ่ม** ท่านสามารถวางกระเป๋าพร้อมติดแท็กเขียนชื่อให้
 เรียบร้อย วางไว้หน้าห้อง **ก่อน 5 ทุ่ม** ก่อนเข้าวันกลับ

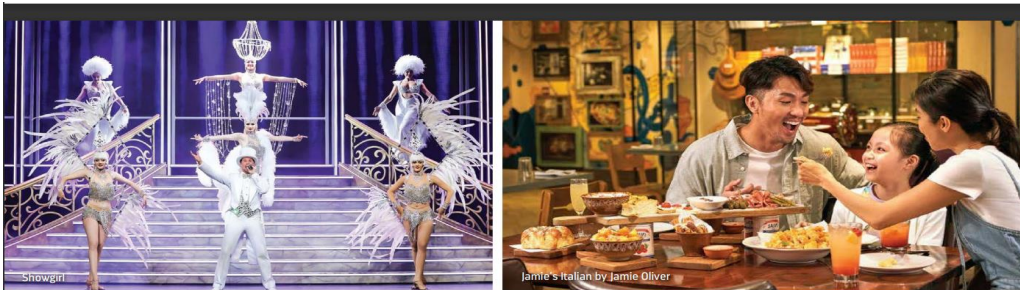



Day 9 - เชียงไฮ้ - << สาธารณรัฐประชาชนจีน >>

ท่าเรือ << Wusongkou International Cruise Terminal Shanghai >>

07.00 น. เรือจอดเทียบท่า ท่าเรือ Wusongkou International Cruise Terminal Shanghai
ทุกท่านลงจากเรือจะผ่าน พิธีการตรวจคนเข้าเมืองและรับ กระเป๋าเดินทางของท่าน
ด้านล่าง

**** เดินทางกลับโดยสวัสดิภาพ ****

**** ราคาห้องพัก ต่อ ท่าน ตามประเภทห้อง ****

เส้นทาง < เชียงไฮ้ - โกเบ- โอซาก้า - โตเกียว - เชียงไฮ้ < 8วัน7คืน >
ตารางเดินเรือ

DEPARTURES FROM SHANGHAI

2024 : Jul 21 | Sep 15 | Nov 2

2025 : Jul 26 | Sep 14 | Nov 23

ประเภทห้องพัก	ก.ค - ก.ย -พ.ย 2567 ท่านที่ 1-2 เริ่มต้นราคาท่านละ		
	21 ก.ค 67	15 ก.ย 67	2 พ.ย 67
ห้องพักแบบไม่มีหน้าต่าง (Inside)	56,900.-	43,900.-	39,900.-
ห้องพักแบบมีหน้าต่าง (Ocean View)	61,900.-	47,900.-	43,900.-
ห้องพักแบบมีระเบียง (Balcony)	68,900.-	53,900.-	47,900.-
ห้องพักสวีท (Suites)	105,900.-	79,900.-	69,900.-



ประเภทห้องพัก	2568 เริ่มต้นราคาท่านละ			
	9 มี.ค 68	26 ก.ค 68	14 ก.ย 68	23 พ.ย 68
ห้องพักแบบไม่มีหน้าต่าง (Inside)	39,900.-	39,900.-	39,900.-	39,900.-
ห้องพักแบบมีหน้าต่าง (Ocean View)	44,900.-	44,900.-	44,900.-	44,900.-
ห้องพักแบบมีระเบียง (Balcony)	48,900.-	48,900.-	48,900.-	48,900.-
ห้องพักสวีท (Suites)	76,900.-	76,900.-	76,900.-	76,900.-

** ราคาห้องพักอาจมีการเปลี่ยนแปลงขึ้นอยู่กับระยะเวลาการจอง จำนวนห้องพักที่เหลืออยู่ และ ค่าเงิน USD โดยไม่ต้องแจ้งล่วงหน้า **

*** ราคาที่พนักงานแจ้งให้ทราบเป็นราคาภายใน 24ชม. เท่านั้น***

Interior



Ocean View



Balcony



เอกสารที่ผู้เดินทางต้องเตรียมก่อนเดินทาง

1. โทลด์แอป Royal Caribbean ไว้ในมือถือ เพื่อลงทะเบียน และ โทลด์ตั๋วเรือสำราญ



Royal Caribbean International App.



หมายเหตุ : โปรแกรมทัวร์เป็นราคาพิเศษ อาจเปลี่ยนแปลงได้ตามความเหมาะสม ขึ้นอยู่กับสภาพดินฟ้าอากาศ และปัจจัยอื่น ๆ ที่อยู่นอกเหนือการควบคุม โดยทางบริษัทจะคำนึงถึงความปลอดภัยของลูกค้าเป็นสำคัญ

เงื่อนไขการจอง

- ชำระค่าเรือเต็มจำนวน หลังจากได้รับการยืนยันห้องพักจากทางบริษัท
- ขอสงวนสิทธิ์ในการเปลี่ยนแปลงราคา ทั้งนี้ขึ้นอยู่กับระยะเวลาในการจอง และ จำนวนห้องว่าง
- การไม่เข้าร่วมกิจกรรม ,โปรแกรม หรืออาหารบางมื้อ ไม่สามารถขอคืนเงินได้ในทุกกรณี

เงื่อนไขการยกเลิก



**** ขอสงวนสิทธิ์การเปลี่ยนแปลงหลังทำการจองแล้ว กรณีขอยกเลิกการเดินทาง หรือ เปลี่ยนแปลงวันเดินทางและอื่นๆ บริษัทฯ เรียกเก็บเงิน 100% (ไม่สามารถคืนเงินได้ทุกกรณี)**

**** การไม่มาโชว์ตัวที่ท่าเรือตามเวลาที่เรือกำหนดถือว่าเป็นการสละสิทธิ์ของตัวเอง ทางบริษัทไม่รับผิดชอบทุกกรณี ไม่สามารถขอเลื่อนการเดินทางหรือคืนเงินได้ทุกกรณี อัตราค่าบริการนี้รวม**

อัตราค่าบริการนี้รวม

1. ห้องพักรับรองเรือสำราญ 7 คืน (ตามแบบห้องพักที่ท่านได้ทำการชำระเงิน)
2. ค่าภาษีท่าเรือ
3. อาหารบนเรือสำราญ(ยกเว้นห้องอาหารพิเศษ กิจกรรมและความบันเทิงบนเรือสำราญ)
4. ค่าทิปพนักงานบนเรือ

อัตราค่าบริการนี้ไม่รวม

1. ตัวเครื่องบิน
2. ค่าวีซ่า (ถ้ามี)
3. รายการทัวร์บนฝั่งที่เรือจอดเทียบท่า
4. รถรับส่ง
5. ห้องอาหารพิเศษบนเรือ
6. ค่าประกันสุขภาพและอุบัติเหตุระหว่างเดินทาง
7. ค่าใช้จ่ายส่วนตัวที่ไม่ระบุไว้ในรายการ เช่น ค่าโทรศัพท์, ค่าซักรีด, ค่าอินเทอร์เน็ต, ค่าเครื่องดื่ม ฯลฯ /
8. ภาษีมูลค่าเพิ่ม 7% และ ภาษีหัก ณ ที่จ่าย 3%

เงื่อนไขการชำระเงิน

ส่งหน้า Pass Port ที่มีอายุเหลืออย่างน้อย 6 เดือน เพื่อทำการจอง หลังได้รับการยืนยันห้องพักจากบริษัท



ชำระค่าตั๋วเรือเต็มจำนวน หลังทำการจอง 2 วัน

ขอสวนสิทธิ์ในการเปลี่ยนแปลงราคา ทั้งนี้ขึ้นอยู่กับระยะเวลาในการจอง และ จำนวนห้องพัก
ที่เหลืออยู่ , ค่าเงิน USD ที่เปลี่ยนแปลง

หมายเหตุ

บริษัทฯ เป็นเพียงตัวแทนขายตั๋วเรือสำราญเท่านั้น บริษัทฯ จะไม่รับผิดชอบค่าใช้จ่ายใดๆที่เกิดขึ้น
หากท่านถูกปฏิเสธการตรวจคนเข้าเมืองและจะไม่คืนเงินค่าตั๋วเรือที่ท่าน ชำระมาแล้ว หากท่านถูก
ปฏิเสธการเข้าเมืองด้วยเหตุอันใดก็ตาม

- ในกรณีที่ผู้เดินทางต้องยื่นขอวีซ่าเข้าประเทศนั้นๆ ขึ้นอยู่ดุลยพินิจของทางสถานทูต ทางบริษัทฯ
ไม่สามารถรับผิดชอบค่าใช้จ่ายใดๆ ที่เกิดขึ้น อาทิค่าธรรมเนียมการยื่นวีซ่า หรือค่ายกเลิกการ
เดินทาง หากการพิจารณายื่นคำร้องขอวีซ่าของท่าน “ไม่ผ่าน”
 - โปรแกรมเรือสำราญนี้เป็นการขายเฉพาะตั๋วเรือสำราญเท่านั้น ไม่มีหน้าทัวร์เดินทางไปด้วย ท่าน
จะต้องเดินทาง ไปขึ้นเรือสำราญที่ท่าเรือด้วยตัวเองตามเวลาที่เรือกำหนด
 - การไม่เข้าร่วมกิจกรรม , โปรแกรม หรืออาหารบางมื้อ ไม่สามารถขอคืนเงินได้ในทุกกรณี
 - การไม่มาโชว์ตัวที่ท่าเรือตามเวลาที่เรือกำหนดถือว่าเป็นการสละสิทธิ์ของท่านเอง
บริษัทฯ ไม่รับผิดชอบทุกกรณี ไม่สามารถขอเลื่อนการเดินทางหรือคืนเงินได้ในทุกกรณี
- *กรุณาจองตั๋วเครื่องบินให้มาถึงท่าเรือสำราญก่อนเวลาที่เรือเปิดให้เช็คอินอย่างน้อย3ชั่วโมง
บริษัทฯ และ เรือสำราญ ไม่รับผิดชอบใดใดทั้งสิ้นหากไฟท์บินของท่านเกิดการดีเลย์หรือยกเลิก
เที่ยวบิน

1. สำหรับผู้สมัคร กรณีอายุครรภ์ตั้งแต่ 24 สัปดาห์ ไม่อนุญาตให้ขึ้นเรือ
2. สำหรับเด็กอายุต่ำกว่า 6 เดือน ไม่อนุญาตให้ขึ้นเรือ(เด็กทารกควรมีอายุอย่างต่ำ 6 เดือน 7วัน)
3. ลูกค้าต้องเตรียมพาสปอร์ตมา ณ วันเดินทางทุกครั้ง และต้องมีอายุมากกว่า 180 วัน นับจากวัน
เดินทางกลับ และเอกสารตั๋วเรือตัวจริงไปที่ท่าเรือสำราญ
4. บริษัทฯ สงวนสิทธิ์ในการที่จะไม่รับผิดชอบต่อค่าขาดความสะดวกเสียหาย อันเกิดจากเหตุสุดวิสัยที่
ทาง บริษัทฯ ไม่สามารถควบคุมได้
เช่น การนัดหยุดงาน, จลาจล, การล่าช้าหรือยกเลิกของเที่ยวบิน, การเปลี่ยนแปลงโปรแกรมการ
ท่องเที่ยวให้เหมาะสมตามสภาพ อากาศและฤดูกาล หรือเกิดเหตุสุดวิสัยในการเดินทาง
5. บริษัทฯ สงวนสิทธิ์ในการเปลี่ยนแปลงโปรแกรมรายการท่องเที่ยว โดยไม่ต้องแจ้งให้ทราบ
ล่วงหน้า
6. บริษัทฯ สงวนสิทธิ์ในการเปลี่ยนแปลงอัตราค่าบริการ โดยไม่ต้องแจ้งให้ทราบล่วงหน้า



ความสุขของท่าน คืองานของเรา จูบิลี่ แทรเวล
 02-641-6800