



GO CRUISE

QQCRTKO-PC034

ล่องเรือหรู เที่ยวญี่ปุ่น
 จล่องสงกรานต์ 2568

Diamond Princess®

Sea of Japan

Spring Flowers

Roundtrip from Tokyo (Yokohama), Japan

Cruise only

เดินทาง 25 มี.ค.-05 เม.ย. 68

ราคาเริ่มต้นท่านละ:

76,800.-

cruise only

จากราคาปกติ 81,800 บาท

บริการรวม
 - ห้องพักส่วนตัวบนเรือ 11 คืน (2 ท่าน / 1 ห้อง)
 - ภาษีท่าเรือ
 - อาหารทุกมื้อบนเรือ (ยกเว้นห้องอาหารพิเศษ)
 - กิจกรรมและการแสดงต่าง ๆ บนเรือ

Cruises
2025

Princess MedallionClass®
 บริการเรือสำราญพรีเมียม
 ที่ทำให้การล่องเรือของคุณ
 เป็นความทรงจำอันน่าประทับใจ
 การบริการที่เหนือชั้นอย่างแท้จริง

Diamond Princess

Japan Explorer Spring Flowers

Roundtrip from Tokyo (Yokohama), Japan

Date	Port	Arrive	Depart
25 Mar 25	Tokyo (Yokohama), Japan		04:00 pm
26 Mar 25	At Sea		
27 Mar 25	Hiroshima, Japan	08:00 am	06:00 pm
28 Mar 25	Kanmon Straits, Japan	05:00 am	07:00 pm
29 Mar 25	Busan, South Korea	07:00 am	06:00 pm
30 Mar 25	Nagasaki, Japan	08:00 am	06:00 pm
31 Mar 25	Kagoshima, Japan	07:00 am	04:00 pm
01 Apr 25	Matsuyama, Japan	09:00 am	06:00 pm
02 Apr 25	Kochi, Japan	08:00 am	06:00 pm
03 Apr 25	Kobe, Japan	07:00 am	07:00 pm
04 Apr 25	Shimizu (for Mt. Fuji), Japan	01:00 pm	09:00 pm
05 Apr 25	Tokyo (Yokohama), Japan	06:30 am	



11-Nights Japan Explorer Spring Flowers WITH DIAMOND PRINCESS (Cruise Only)

11 day

Diamond Princess

Japan Explorer Spring Flowers

Roundtrip from Tokyo (Yokohama), Japan

Date	Port	Arrive	Depart
25 Mar 25	Tokyo (Yokohama), Japan		04:00 pm
26 Mar 25	At Sea		
27 Mar 25	Hiroshima, Japan	08:00 am	06:00 pm
28 Mar 25	Kanmon Straits, Japan	05:00 am	07:00 pm
29 Mar 25	Busan, South Korea	07:00 am	06:00 pm
30 Mar 25	Nagasaki, Japan	08:00 am	06:00 pm
31 Mar 25	Kagoshima, Japan	07:00 am	04:00 pm
01 Apr 25	Matsuyama, Japan	09:00 am	06:00 pm
02 Apr 25	Kochi, Japan	08:00 am	06:00 pm
03 Apr 25	Kobe, Japan	07:00 am	07:00 pm
04 Apr 25	Shimizu (for Mt. Fuji), Japan	01:00 pm	09:00 pm
05 Apr 25	Tokyo (Yokohama), Japan	06:30 am	



รายการท่องเที่ยว โดยเรือสำราญ **DIAMOND PRINCESS**
 วันที่ 25 มีนาคม – 05 เมษายน 2568



วันแรกของการเดินทาง
 วันที่ 25 มี.ค. 68 (TUE)

Tokyo (Yokohama) , Japan

12.00 น. เช็คอินที่ท่าเรือ Osanbashi Yokohama International Passenger Terminal



横浜港 大さん橋 国際客船ターミナル

Osanbashi Yokohama

International Passenger Terminal

1-1-4 Kaigandori, Naka-ku,
 Yokohama-shi, Kanagawa, Japan 231-0002
 TEL.+81-45-211-2304



- Wi-Fi
- Chargers (Paid)
- Foreign Exchange Machines
- Locker, Elevator, Café
- Multi-purpose toilet
- Smoking area
- Shopping Area
- Information



“กรุณาเช็คอินอย่างน้อย 3 ชม.ก่อนเรือออก”

16.00 น. เรือออกเดินทางจากท่าเรือเมืองโยโกฮาม่า
 ท่านสามารถรับประทานอาหารเย็นได้ที่ห้องอาหารหลักของเรือ จากนั้นสามารถ
 เพลิดเพลินกับกิจกรรมบันเทิงต่างๆของเรือได้ตามอัธยาศัย



The MedallionClass App

The all-in-one app interacts with your Medallion to put the MedallionClass digital experiences at your fingertips. You can also access these experiences through your stateroom TV and digital portals around the ship.



[Watch video: The MedallionClass App](#)



MedallionClass Device เป็นอุปกรณ์พกพาล้ำสมัยที่มาแทน Cruise Card ปรกติของเรือสำราญ

Medallion® Device เป็นอุปกรณ์สวมใส่ที่ช่วยให้ผู้โดยสารบนเรือสำราญ Princess Cruise สามารถเข้าถึงบริการต่างๆ บนเรือได้อย่างง่ายดาย อุปกรณ์นี้ใช้เทคโนโลยี Bluetooth Low Energy (BLE) เพื่อเชื่อมต่อกับเรือสำราญและอุปกรณ์อื่นๆ บนเรือ

Medallion® Device สามารถทำอะไรได้บ้าง ดังนี้

- เช็คอินและเช็คเอาท์จากเรือสำราญได้อย่างรวดเร็วและง่ายดาย
- เข้าถึงห้องพักของตนเองได้โดยไม่ต้องใช้กุญแจ
- ขอบริการส่วนบุคคลจากพนักงานของเรือสำราญได้
- ติดตามตำแหน่งของตนเองบนเรือ
- ได้รับการแจ้งเตือนในกรณีฉุกเฉิน

ตัวอย่างคุณสมบัติเฉพาะของ Medallion® Device:

การเช็คอินและเช็คเอาท์แบบไร้สัมผัส: ผู้โดยสารสามารถเช็คอินและเช็คเอาท์จากเรือสำราญได้อย่างรวดเร็วและง่ายดายเพียงแค่เดินผ่านประตู MedallionNet

การเข้าถึงห้องพักแบบไร้กุญแจ: ผู้โดยสารสามารถเข้าถึงห้องพักของตนเองได้โดยไม่ต้องใช้กุญแจเพียงแค่เดินผ่านประตู MedallionNet

The MedallionClass App ของเรือสำราญ Princess Cruise เป็นแอปพลิเคชันที่ช่วยให้ผู้โดยสารสามารถเชื่อมต่อกับเรือสำราญและบริการต่างๆ บนเรือได้อย่างง่ายดาย แอปพลิเคชันนี้มาพร้อมกับคุณสมบัติมากมายที่ช่วยให้ผู้โดยสารสามารถเพลิดเพลินกับการเดินทางได้มากขึ้น

ข้อดีของ The MedallionClass App มีดังนี้



ความสะดวกสบาย: แอปพลิเคชันนี้ช่วยให้ผู้โดยสารสามารถเช็คอินและเช็คเอาท์จากเรือสำราญได้อย่างรวดเร็วและง่ายดาย นอกจากนี้ยังช่วยให้ผู้โดยสารสามารถเข้าถึงห้องพักของตนเองได้โดยไม่ต้องใช้กุญแจ

การบริการส่วนบุคคล: แอปพลิเคชันนี้ช่วยให้ผู้โดยสารสามารถขอบริการส่วนบุคคลจากพนักงานของเรือสำราญได้ เช่น การจองร้านอาหารหรือการแสดง

ความบันเทิง: แอปพลิเคชันนี้ช่วยให้ผู้โดยสารสามารถเข้าถึงข้อมูลเกี่ยวกับกิจกรรมและสถานที่ท่องเที่ยวบนเรือได้

ความปลอดภัย: แอปพลิเคชันนี้ช่วยให้ผู้โดยสารสามารถติดตามตำแหน่งของตนเองบนเรือและได้รับการแจ้งเตือนในกรณีฉุกเฉิน

คุณสมบัติเฉพาะของ The MedallionClass App :

Medallion: อุปกรณ์สวมใส่ที่ช่วยให้ผู้โดยสารสามารถเข้าถึงบริการต่างๆ บนเรือได้

MedallionNet: เครือข่าย Wi-Fi ความเร็วสูงบนเรือ

MedallionClass App: แอปพลิเคชันที่ช่วยให้ผู้โดยสารสามารถเชื่อมต่อกับเรือสำราญและบริการต่างๆ บนเรือได้

The MedallionClass App เป็นนวัตกรรมใหม่ที่ช่วยปรับปรุงประสบการณ์การเดินทางของผู้โดยสารบนเรือสำราญ Princess Cruise แอปพลิเคชันนี้มาพร้อมกับคุณสมบัติมากมายที่ช่วยให้ผู้โดยสารสามารถเพลิดเพลินกับการเดินทางได้มากขึ้น

วันที่สองของการเดินทาง
วันที่ 26 มี.ค. 68 (WED)

ล่องน่านน้ำ

เช้า,กลางวัน,เย็น

รับประทานอาหารได้ที่ห้องอาหารของเรือ

สนุกสนานเพลิดเพลินกับการเดินทางอันสุดแสนอิสระ และกิจกรรมอันหลากหลาย บนเรือสำราญ





บริษัท โก 365 ทราเวล จำกัด
 GO 365 TRAVEL CO., LTD.
 275/6 อาคารซี ชั้น 5 ห้อง เอ ถนนรัชดาภิเษก แขวงรัชดาภิเษก เขตดินแดง
 จังหวัด กรุงเทพมหานคร 10400



ของหวานอันเป็นเอกลักษณ์มากมาย พร้อมทั้งเครื่องดื่มที่คุณโปรดปรานและคุณสมบัติที่ปรับแต่งได้ เช่น สลัดและแซนวิชที่สร้างสรรค์ขึ้นเอง

เมนู World Fresh Marketplace ของเรามีให้บริการที่ **Horizon Court** เพลิดเพลินกับการเลือกไม่สิ้นสุดที่เปลี่ยนแปลงตลอดทั้งวันเพื่อสนองความต้องการของท่าน ต้มตุ๋กั๋บอาหารนานาชาติอันน่ารื่นรมย์ ขนมปังอบสดใหม่ และอาหารประจำภูมิภาคในบรรยากาศสบาย ๆ ในมือเช้า มื้อกลางวันหรือมื้อค่ำ เพลิดเพลินกับผลไม้สด พาสต้า และ



Prego Pizzeria

Prego เสิร์ฟพิซซ่าสไตล์นีโอโพลีแทนที่ปรุงสดใหม่เป็นชิ้น สำหรับผู้โดยสารของเราตลอดกาล โดยแบ่งชิ้นหรือแบ่งพายทั้งหมด คุณจะลิ้มลองอาหารจานโปรดสุดคลาสสิกที่ทำจากแป้งคลุกด้วยมือ ซอสมะเขือเทศสด ชีส และเบียร์เปอโรนี หรือลองชิมเมนูพิเศษประจำวัน

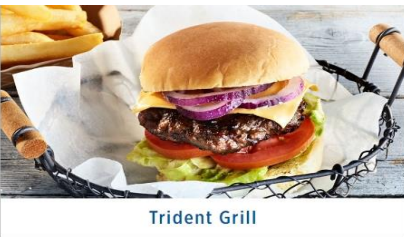

Trident Grill

กลิ่นอันเย้ายวนของเบอร์เกอร์ Trident Grill ที่ซึ่งพ่อครัวกำลังพลิกย่างเบอร์เกอร์และซอทอดกรอบ เสิร์ฟพร้อมเครื่องปรุงที่หลากหลายและมันฝรั่งทอดร้อนๆ นอกจากนี้ยังมีเบอร์เกอร์ผัก ไส้กรอกและอกไก่ย่าง รับรองว่าคุณจะต้องประทับใจเมื่อได้พักผ่อนบนนวดาตาฟ้า

румเซอร์วิส 24 ชม.



ตั้งแต่อาหารเข้านอนเตียงไปจนถึงของว่างยามดึก เราให้บริการрумเซอร์วิสตลอด 24 ชั่วโมงเมื่อคุณต้องการ เพลิดเพลินกับช่วงเวลาอันเยี่ยมสงบในห้องโดยสารของคุณ ด้วยการรับประทานคลับแซนวิชแสนอร่อย หรือบางทีอาจจะ



บริษัท โก 365 ทราเวล จำกัด
 GO 365 TRAVEL CO., LTD.
 275/6 อาคารซี ชั้น 5 ห้อง เอ ถนนรัชดาภิเษก แขวงรัชดาภิเษก เขตดินแดง
 จังหวัด กรุงเทพมหานคร 10400

Tel : 02-277-6000
 Email : info@go365travel.com
 Website : www.go365travel.com
 Line : @go365travel



MedallionClass Experiences



Expedited Boarding



Keyless Stateroom Entry



Simplified Safety Training



The Best Wi-Fi at Sea



Whatever You Need, Delivered



Dining Reservations



TrulyTouchless™ Payment



Find Your Way & Your Friends



Events On Board



Stateroom TV



Family-Friendly Games



Casino Play

เป็นแค้คซ็อกโกแลตฟัดจ์ซึ้นนั้ที่ค้คุณไม่อาจสั้ม่ได้ ให้รางวัลตัวเองด้วยอาหารเข้าบนเดัยง หรือพัคในอาหารค่าแบบใกล้ซัิด หรือแม่แต่ค้คอกเทลในห้องนอนแสนสบายของค้คุณ รุมเซอ์วิสตลอด 24 ชั่วโมงอยู่ห่างออกไปเพัยงแค้โทร



วันที่สามของการเดินทาง
วันที่ 27 มี.ค. 68 (THU)

Hiroshima , Japan

เช้า

****รับประทานอาหารเช้าที่ห้องอาหารที่ทางเรือจัดให้บนเรือสำราญ****

08.00 น.

เรือจอดเทียบท่าที่ท่าเรือ เมือง ฮิโรชิมา: เมืองแห่งประวัติศาสตร์และธรรมชาติ

ฮิโรชิมา เมืองที่เต็มไปด้วยประวัติศาสตร์และธรรมชาติอันสวยงาม เป็นหนึ่งในจุดหมายปลายทางยอดนิยมของนักท่องเที่ยวที่เดินทางมาเยือนญี่ปุ่น นอกจากนี้จะมีสถานที่ทางประวัติศาสตร์ที่สำคัญแล้ว ฮิโรชิมา ยังมีธรรมชาติที่สวยงามและอาหารอร่อยๆ รอให้คุณได้สัมผัสอีกด้วย

สถานที่ท่องเที่ยวที่น่าสนใจในฮิโรชิมา: อนุสรณ์สถานสันติภาพฮิโรชิมา: สถานที่แห่งนี้สร้างขึ้นเพื่อรำลึกถึงผู้เสียชีวิตจากเหตุการณ์ระเบิดปรมาณู และเป็นสัญลักษณ์ของสันติภาพทั่วโลก

ท่านสามารถเลือกท่องเที่ยวได้เองตามอัธยาศัย หรือซื้อทัวร์เสริมบนฝั่งกับทางเรือล่วงหน้า จะมีเจ้าหน้าที่แจ้งสถานที่นัดพบและเวลาลงเรือ หากท่านเที่ยวเองอิสระ กรุณากลับขึ้นเรือก่อนเรือออกอย่างน้อย 1-2 ชั่วโมง

****ท่านที่ต้องการพักผ่อนบนเรือ สามารถรับประทานอาหาร เข้า กลางวัน เย็น ได้บนเรือสำราญ****

18.00 น.

เรือออกจากท่าเรือ เมือง ฮิโรชิมา

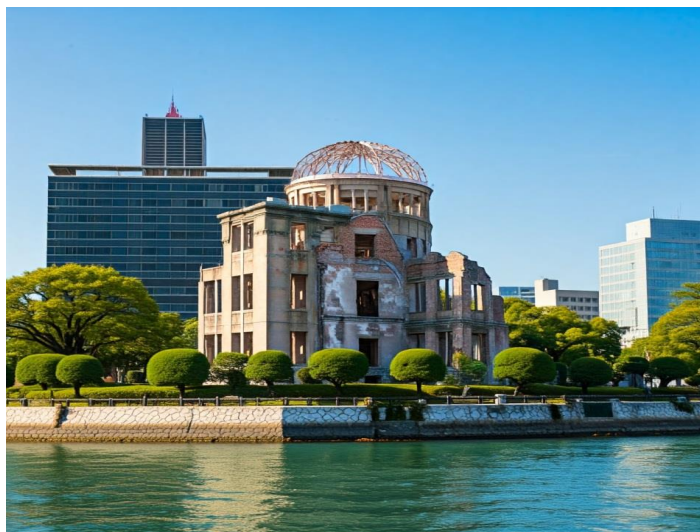



วันที่ขึ้นของการเดินทาง
วันที่ 28 มี.ค. 68 (FRI)

Kammon Straits , Japan

เช้า ****รับประทานอาหารเช้าที่ห้องอาหารที่ทางเรือจัดให้บนเรือสำราญ****

05.00 น.

ช่องแคบคามม่อน (Kammon Straits), ญี่ปุ่น

ช่องแคบคามม่อน เป็นช่องแคบที่คั่นระหว่างเกาะฮอนชูและเกาะคิวชูของญี่ปุ่น มีความสำคัญทางประวัติศาสตร์และเป็นที่รู้จักจากทิวทัศน์อันสวยงาม การเดินทางไปยังช่องแคบคามม่อน จะพาคุณไปสัมผัสประสบการณ์ที่น่าประทับใจทั้งด้านประวัติศาสตร์ ธรรมชาติ และวัฒนธรรม

สิ่งที่น่าสนใจในช่องแคบคามม่อน

สะพานคามม่อน: สะพานแขวนที่เชื่อมระหว่างเกาะฮอนชูและเกาะคิวชู เป็น

สัญลักษณ์สำคัญของช่องแคบคามม่อน และยังเป็นจุดชมวิวที่สวยงามอีกด้วย

ท่านสามารถเลือกท่องเที่ยวได้เองตามอัธยาศัย หรือซื้อทัวร์เสริมบนฝั่งกับทางเรือล่วงหน้า จะมีเจ้าหน้าที่แจ้งสถานที่นัดพบและเวลาลงเรือ หากท่านเที่ยวเองอิสระ กรุณากลับขึ้นเรือก่อนเรือออกอย่างน้อย 1-2 ชั่วโมง

****ท่านที่ต้องการพักผ่อนบนเรือ สามารถรับประทานอาหารเช้า กลางวัน เย็น ได้บนเรือสำราญ****

17.00 น.

เรือออกจากช่องแคบคามม่อน (Kammon Straits), ญี่ปุ่น

วันที่ขึ้นของการเดินทาง
วันที่ 29 มี.ค. 68 (SAT)

Busan , Korea

เช้า ****รับประทานอาหารเช้าที่ห้องอาหารที่ทางเรือจัดให้บนเรือสำราญ****

08.00 น.

เรือจอดที่ท่าเรือ ปูซาน

ปูซานเป็นเมืองท่าชื่อดังของประเทศเกาหลี ท่านสามารถเลือกเที่ยวชมหมู่บ้านวัฒนธรรมคัมชอน แวะถ่ายรูปคู่กับ Little Price Gamcheon ซึ่งเป็นจุด Check point ชื่อดังของปูซาน หรือเดินเที่ยวที่ตลาดปลาลิ้มลองอาหารทะเลสดใหม่ หรือเลือกเดินเล่นที่ย่าน นัมโพดง ซึ่งเป็น Shopping street ชื่อดังของเมืองปูซาน หรือซื้อทัวร์เสริม



บนฝั่งกับทางเรือล่องหน้า จะมีเจ้าหน้าที่แจ้งสถานที่นัดพบและเวลาลงเรือ หากท่าน
เที่ยวเองอิสระ กรุณากลับขึ้นเรือก่อนเรือออกอย่างน้อย 1-2 ชั่วโมง

****ท่านที่ต้องการพักผ่อนบนเรือ สามารถรับประทานอาหาร เข้า กลางวัน เย็น ได้บนเรือสำราญ****

18.00 น. เรือออกจากท่าเรือเมือง ปูซาน



วันที่หกของการเดินทาง
วันที่ 30 มี.ค. 68 (SUN)

Nagasaki , Japan

เช้า **รับประทานอาหารได้ที่ห้องอาหารของเรือ**

08.00 น. เรือจอดที่ท่าเรือเมือง นางาซากิ
เมืองที่มีชื่อเป็นที่คุ้นหูของนักท่องเที่ยวทั่วโลกด้วยเหตุการณ์การทิ้งระเบิดใน
สงครามโลกครั้งที่ 2 แต่ในปัจจุบันเมืองนี้ถูกพัฒนาความเจริญออกไปในทุกด้าน ทั้ง
แหล่งช้อปปิ้งที่ครึกครื้น หรือสถานที่ท่องเที่ยวประวัติศาสตร์มากมาย รวมถึงสถานที่
เที่ยวที่เป็นอนุสรณ์ของเหตุการณ์สงครามโลกที่ผ่านมา อาทิเช่น สวนสันติภาพเฮวาโค
เอ็น ท่านสามารถเลือกท่องเที่ยวได้อย่างอิสระ หรือซื้อทัวร์เสริมบนฝั่งกับทางเรือ
ล่องหน้า จะมีเจ้าหน้าที่แจ้งสถานที่นัดพบและเวลาลงเรือ หากท่านเที่ยวเองอิสระ
กรุณากลับขึ้นเรือก่อนเรือออกอย่างน้อย 1-2 ชั่วโมง

****ท่านที่ต้องการพักผ่อนบนเรือ สามารถรับประทานอาหาร เข้า กลางวัน เย็น ได้บนเรือสำราญ****

18.00 น. เรือออกจากท่าเรือเมือง นางาซากิ



วันที่เริ่มต้นของการเดินทาง
 วันที่ 31 มี.ค. 68 (MON)

Kagoshima , Japan

- เช้า** ****รับประทานอาหารเช้าที่ห้องอาหารที่ทางเรือจัดให้บนเรือสำราญ****
- 08.00 น.** เรือจอดที่ท่าเรือ เมืองคาโกชิม่า
- เรือจอดเทียบท่าที่ท่าเรือ คาโกชิมะ, ประเทศญี่ปุ่น เมืองแห่งนี้คือจังหวัดใต้สุดของเกาะคิวชู แม้จะถูกมองว่าเป็นเมืองที่ห่างไกลแต่เมืองแห่งนี้ก็มีประวัติศาสตร์การตั้งถิ่นฐานเป็นชุมชนมาตั้งแต่ครั้งโบราณปัจจุบันนี้กลายเป็นเมืองที่พัฒนาความเจริญไปไม่น้อยหน้าเมืองต่างๆของญี่ปุ่น ท่านสามารถเดินเล่นย่านช้อปปิ้งในเมืองย่าน Tenmonkan หรือชมวิวของ เกาะSAKURAJIMA โดยท่านสามารถขึ้นเรือข้ามฝากไปเที่ยวชมในเกาะแห่งนี้ได้ หรือเที่ยวชม KAGOSHIMA AQUARIUM ตามอัธยาศัย หรือซื้อทัวร์เสริมบนฝั่งกับทางเรือล่วงหน้า จะมีเจ้าหน้าที่แจ้งสถานที่นัดพบและเวลาลงเรือ หากท่านเที่ยวเองอิสระ กรุณากลับขึ้นเรือก่อนเรือออกอย่างน้อย 1-2 ชั่วโมง
- **ท่านที่ต้องการพักผ่อนบนเรือ สามารถรับประทานอาหาร เข้า กลางวัน เย็น ได้บนเรือสำราญ****
- 18.00 น.** เรือออกจากท่าเรือ เมืองคาโกชิม่า



วันที่แปดของการเดินทาง
 วันที่ 1 เม.ย. 68 (TUE)

Matsuyama , Japan

เช้า

****รับประทานอาหารเช้าที่ห้องอาหารที่ทางเรือจัดให้บนเรือสำราญ****

09.00 น.

เรือจอดที่ท่าเรือ เมือง มะสึยามะ

เรือจอดเทียบท่าที่ท่าเรือ มาตสุยามะ เมืองเก่าแก่และธรรมชาติสวยงามในชิโกกุ มัตสึยามะ (Matsuyama) เมืองหลวงของจังหวัดเอฮิเมะ บนเกาะชิโกกุ ประเทศญี่ปุ่น เป็นเมืองที่มีเสน่ห์ทั้งในเรื่องประวัติศาสตร์ วัฒนธรรม และธรรมชาติ ที่นี้มีสถานที่ท่องเที่ยวหลากหลายให้คุณได้สัมผัส เช่น ปราสาทโบราณ ออนเซ็นชื่อดัง และวิวทิวทัศน์ที่สวยงาม

ไฮไลท์ที่ไม่ควรพลาดในมัตสึยามะ

ปราสาทมัตสึยามะ (Matsuyama Castle): หนึ่งในปราสาทที่ยังคงรักษาสภาพเดิมไว้ได้ดีที่สุดในญี่ปุ่น ตั้งอยู่บนยอดเขา คุณสามารถชมวิวเมืองมัตสึยามะได้อย่างงดงาม

ท่านสามารถลงไปเที่ยวได้ตาม ตามอัยาศัย

หรือซื้อทัวร์เสริมบนฝั่งกับทางเรือล่วงหน้า จะมีเจ้าหน้าที่แจ้งสถานที่นัดพบและเวลาลงเรือ หากท่านเที่ยวเองอิสระ กรุณากลับขึ้นเรือก่อนเรือออกอย่างน้อย 1-2 ชั่วโมง

****ท่านที่ต้องการพักผ่อนบนเรือ สามารถรับประทานอาหาร เข้า กลางวัน เย็น ได้บนเรือสำราญ****

18.00 น.

เรือออกจากท่าเรือ เมือง มะสึยามะ



วันที่เฝ้าของการเดินทาง
วันที่ 2 เม.ย. 68 (WED)

Kochi , Japan

เช้า ****รับประทานอาหารเช้าที่ห้องอาหารที่ทางเรือจัดให้บนเรือสำราญ****

08.00 น. เรือจอดที่ท่าเรือ เมือง โคจิ
เรือจอดเทียบท่าที่ท่าเรือ โคจิ (Kochi) เมืองแห่งธรรมชาติและประวัติศาสตร์ในชิโกกุ โคจิ เมืองหลวงของจังหวัดโคจิ บนเกาะชิโกกุ ประเทศญี่ปุ่น เป็นเมืองที่มีเสน่ห์ทั้งในเรื่องธรรมชาติที่สวยงาม และประวัติศาสตร์อันยาวนาน นอกจากนี้ โคจียังมีวัฒนธรรมที่เป็นเอกลักษณ์ และอาหารทะเลสดใหม่ที่นำลิ้มลอง

ที่เที่ยวห้ามพลาดในโคจิ

ปราสาทโคจิ (Kochi Castle): หนึ่งในปราสาทที่ยังคงรักษาสภาพเดิมไว้ได้ดีที่สุดในญี่ปุ่น มีสถาปัตยกรรมอันงดงาม และวิวเมืองที่สวยงามท่านสามารถลงไปเที่ยวได้ตามตามอธยา หรือซื้อทัวร์เสริมบนฝั่งกับทางเรือล่วงหน้า จะมีเจ้าหน้าที่แจ้งสถานที่นัดพบและเวลาลงเรือ หากท่านเที่ยวเองอิสระ กรุณากลับขึ้นเรือก่อนเรือออกอย่างน้อย 1-2 ชั่วโมง

****ท่านที่ต้องการพักผ่อนบนเรือ สามารถรับประทานอาหาร เข้า กลางวัน เย็น ได้บนเรือสำราญ****
18.00 น. เรือออกจากท่าเรือ เมือง โคจิ

วันที่สืบของการเดินทาง
วันที่ 3 เม.ย. 68 (THU)

Kobe, Japan

เช้า ****รับประทานอาหารเช้าที่ห้องอาหารที่ทางเรือจัดให้บนเรือสำราญ****

07.00 น. เรือจอดที่ท่าเรือ เมือง โกเบ
โกเบ เมืองแห่งความโรแมนติกและวัฒนธรรม
โกเบ (Kobe) เมืองท่าสำคัญของญี่ปุ่น ตั้งอยู่ทางฝั่งใต้ของเกาะฮอนชู เป็นเมืองที่ผสมผสานความทันสมัยและความเป็นญี่ปุ่นดั้งเดิมได้อย่างลงตัว ด้วยบรรยากาศริมทะเลที่สวยงาม อาหารทะเลสดใหม่ และวัฒนธรรมที่หลากหลาย ทำให้โกเบเป็นอีกหนึ่งจุดหมายปลายทางยอดนิยมของนักท่องเที่ยว



ที่เที่ยวห้ามพลาดในโกเบ

โกเบ พอร์ต ทาวเวอร์ (Kobe Port Tower): สัญลักษณ์ของเมืองโกเบ เป็นหอคอยชมวิวสูง 108 เมตร ที่สามารถมองเห็นวิวเมืองและท่าเรือได้อย่างสวยงาม

ท่านสามารถลงไปเที่ยวได้ตาม อัธยา หรือซื้อตั๋วเสริมบนฝั่งกับทางเรือล่วงหน้า จะมีเจ้าหน้าที่แจ้งสถานที่นัดพบ และเวลาลงเรือ หากท่านเที่ยวเองอิสระ กรุณากลับขึ้นเรือก่อนเรือออกอย่างน้อย 1 - 2 ชั่วโมง

****ท่านที่ต้องการพักผ่อนบนเรือ สามารถรับประทานอาหาร เข้า กลางวัน เย็น ได้บนเรือสำราญ****
19.00 น. เรือออกจากท่าเรือ เมือง โกเบ

วันที่สิบเอ็ดของการเดินทาง
วันที่ 4 เม.ย. 68 (FRI)

Shimizu, Japan

เช้า, กลางวัน, เย็น

รับประทานอาหารได้ที่ห้องอาหารของเรือ

สนุกสนานเพลิดเพลิน กับการเดินทางอันสุดแสนอิสระ และกิจกรรมอันหลากหลาย บนเรือสำราญ

07.00 น.

ชมวิวกูเอาไฟฟูจิอันตระการตา ณ ชิมิซุ (Shimizu) ประเทศญี่ปุ่น

มิซุ (Shimizu) เป็นเมืองท่าที่ตั้งอยู่ทางตอนใต้ของจังหวัดชิซุโอกะ ประเทศญี่ปุ่น ซึ่งเป็นที่รู้จักกันดีในฐานะจุดชมวิวกูเอาไฟฟูจิที่สวยงามที่สุดแห่งหนึ่ง โดยเฉพาะในช่วงฤดูใบไม้ผลิและฤดูใบไม้ร่วง เมื่อท้องฟ้าปลอดโปร่ง เราจะสามารถมองเห็นยอดปกคลุมหิมะของกูเอาไฟฟูจิได้อย่างชัดเจน

19.00 น

เรือออกจากท่าเรือ เมือง ชิมิซุ

*คืนสุดท้ายนี้ พนักงานจะวางแทคระเป่าไว้ในห้องของท่าน ท่านสามารถผูกแทคระเป่าแล้วนำกระเป่ามาไว้หน้าห้องเพื่อให้พนักงานนำกระเป่าลงไปที่ท่าเรือให้ท่านในวันรุ่งขึ้น



วันที่สิบสองของการเดินทาง
วันที่ 5 เม.ย. 68 (SAT)

Tokyo (Yokohama) , Japan

06.30 น. เรือจอดที่ท่าเรือโยโกฮาม่า
ก่อนลงจากเรือ กรุณาตรวจสอบสัมภาระและสิ่งของของท่านให้เรียบร้อย



**12-Day Japan Explorer Spring Flower
 WITH DIAMOND PRINCESS (Cruise Only)
 เดินทางวันที่ 25 มี.ค. - 05 เม.ย 2568**

อัตราค่าบริการ		ราคา
ห้องพัสด้านใน (Inside) พัก 2 ท่าน	ท่านละ	76,800.- บาท
ห้องพัสด้านนอก (Ocean view) พัก 2 ท่าน	ท่านละ	116,800.- บาท
ห้องพัสด้านระเบียง (Balcony) พัก 2 ท่าน	ท่านละ	144,800.- บาท

*** รายการนี้เป็นราคาเริ่มต้น หากสนใจเดินทางโปรดเช็คราคาก่อนทำการจองทุกครั้ง
 Go Cruise - QQCRTKO-PC034 - Diamon Princess - Tokyo - Busan - Tokyo - 12 Day (Cruise Only)



 **จองตั้งแต่วันที่ – 30 กันยายน 2567**
FREE PRINCESS TRANSFER : AIRPORT to PIER

อัตราค่าบริการนี้รวมถึง

- ห้องพักรบนเรือตามประเภทที่ท่านเลือก (ห้องพักคู่ 10 คืน) รวมภาษีท่าเรือ
- อาหารทุกมื้อบนเรือ (ยกเว้นห้องอาหารพิเศษ)
- กิจกรรมและการแสดงต่างๆ บนเรือ

อัตราค่าบริการนี้ไม่รวม

- ค่าตัวเครื่องบินไป – กลับ
- ค่าทิป Crew appreciation (@USD 17.- ต่อวัน) จ่ายตรงบนเรือ
- ค่าธรรมเนียมวีซ่า
- ค่าทัวร์บนฝั่งในแต่ละเมืองที่เรือจอดเทียบท่า
- ค่าใช้จ่ายส่วนตัวที่ไม่ระบุไว้ในรายการเช่น ค่าโทรศัพท์, ค่าซักรีด, ค่าอินเตอร์เน็ต, ค่าเครื่องดื่ม ฯลฯ
- ภาษีมูลค่าเพิ่ม 7% ภาษีหัก ณ ที่จ่าย 3%

เงื่อนไขการจอง

- ชำระค่าเรือเต็มจำนวนทันที
- ขอสงวนสิทธิ์ในการเปลี่ยนแปลงราคา ทั้งนี้ขึ้นอยู่กับระยะเวลาในการจอง และ จำนวนห้องว่าง
- การไม่เข้าร่วมกิจกรรม ,โปรแกรม หรืออาหารบางมื้อ ไม่สามารถขอคืนเงินได้ในทุกกรณี
- สงวนสิทธิ์การยกเลิก ไม่สามารถคืนเงินได้ในทุกกรณี



ความสุขของท่าน คืองานของเรา จูบิลี่ แทรเวล
 02-641-6800