

Jubilee Travel

ใบอนุญาตเลขที่ 11/1023



บริษัท จูบิลี่ แทรเวล จำกัด
658 ซ.สุทธิพร ถ.ประชาสงเคราะห์
แขวง-เขตดินแดง กรุงเทพฯ 10400
โทร. 02 - 641-6800 FAX : 02-641-6900
E-mail : jubilee.tour11@gmail.com
www.jubileetravel.co.th



084-088-990
Jubileetravel
@Jubileetra
Jubileetravel



บริษัท โก 365 ทราเวล จำกัด
GO 365 TRAVEL CO., LTD.

275/6 อาคารซี ชั้น 5 ห้อง เอ ถนนรัชดาภิเษก แขวงรัชดาภิเษก เขตดินแดง
จังหวัด กรุงเทพมหานคร 10400

02-277-6000

Website : www.go365travel.com



Email : info@go365travel.com @go365travel



Alaska Adventure Cruise (Cruise Only) *Quantum of the Seas*

GO CRUISE
QOCRSEA-RC034

Royal Caribbean INTERNATIONAL

Quantum Of The Seas 8 Days 7 Nights

Alaska adventure

Seattle Sitka - Skagway - Endicott Arm & Dawes Glacier
Juneau - Victoria (Canada)

เรือสำราญสุดหรู Quantum Of The Seas Smart Ship
2025 **วันเดินทาง**

May 12, 19, 26 / June 2, 9, 16, 23, 30
Jul 14, 21, 28 / Aug 4, 11, 18, 25 / Sep 8, 15, 22

เริ่มต้น **45,900**

ราคารวม ✓ ห้องพักผ่อนเรือสำราญ 7 คืน ✓ กิจกรรมและควาบันเทิง ✓ อาหารครบทุกมื้อ ✓ กาศีท่าเรือ ✓ ค่าทิปพนักงานบนเรือ
ราคาไม่รวม ✗ ตั๋วเครื่องบิน ✗ ค่าทำวีซ่า ✗ ทิวส์เสริมบนฝั่ง ✗ ค่าใช้จ่ายส่วนตัว



7-Night Alaska Adventure

| Date | Port | Arrival | Departure | Activity |
|------|--|----------------|----------------|--------------------|
| 1 | Seattle, Washington | - | 16.00 | Embark |
| 2 | Cruising | - | - | Cruising |
| 3 | Sitka, Alaska | 09.30 | 17.00 | Docked |
| 4 | Skagway, Alaska | 07.00 | 17.00 | Docked |
| 5 | Endicott Arm & Dawes Glacier Juneau, Alaska | 05.00 13.30 | 10.00 20.00 | Cruising Docked |
| 6 | Cruising | - | - | Cruising |
| 7 | Victoria, British Columbia | 17.00 | 22.00 | Docked |
| 8 | Seattle, Washington | 06.00 | - | Debarck |

โปรแกรมการเดินทาง

วันที่ 1 ซีแอตเทิล (Seattle), สหรัฐอเมริกา

- 11.00 น. เช็กอินที่ท่าเรือซีแอตเทิล ประเทศสหรัฐอเมริกา
 ท่าเรือสมิทโคฟ (Smith Cove Cruise Terminal) ซีแอตเทิล ประเทศสหรัฐอเมริกา
- 16.00 น. เรือออกจากท่าเรือซีแอตเทิล ทุกท่านจะต้องเข้าร่วมการซ้อมระบบรักษาความปลอดภัยของท่าเรือ(Muster Drill)ตามกฎหมายของการล่องเรือสากล 1 ชั่วโมงก่อนเรือออกเดินทาง หลังจากนั้นท่านสามารถ รับประทานอาหารค่ำ ณ ห้องอาหารหลัก จากที่โชว์อยู่บนบัตร **Sea pass Card** ของท่าน หรือเลือกรับประทานที่ห้องอาหาร บุฟเฟต์ นานาชาติ ได้ตามอัธยาศัย หลังจากนั้นชมการแสดงที่ห้องโชว์หลัก และดนตรีสดตามบาร์ต่าง ๆ ทั่วทั้งลำเรือ และพักผ่อนตามอัธยาศัย (หลังจากเรือล่องออกสู่น่านน้ำสากลแล้วร้านค้าปลอดภาษีจะเปิดให้บริการรวมทั้งในส่วนของคาสิโนอีกด้วย) ท่านสามารถเข้าร่วมสนุกกับกิจกรรมต่าง ๆ ที่ทางเรือเตรียมไว้ให้ตลอดทั้งทริปจาก **Cruise Compass** หนังสือพิมพ์ประจำวันที่มีรายละเอียดกิจกรรมในแต่ละวันที่ห้องพักของท่าน

ท่านสามารถรับประทานอาหารอย่างอิสระได้ตามห้องอาหารที่เรือเตรียมไว้ให้ ดังนี้

| | |
|---|---|
| ** ห้องอาหาร The Grande, Silk, Chic, American Icon | ห้องอาหารแบบ A La Cart นานาชาติ ซึ่งตั้งอยู่ที่ชั้น 3 - 4 ของเรือ |
| ** ห้องอาหาร Costal kitchen | ห้องอาหารแบบ A La Cart นานาชาติ ซึ่งตั้งอยู่ที่ชั้น 14 ของเรือ Suite Only |
| ** ห้องอาหาร Wind Jammer | ห้องอาหารแบบ Buffet ซึ่งตั้งอยู่ บนชั้น 14 ของเรือสำราญ |
| ** Café Promenade | เป็นคาเฟ่ที่บริการขนมทานเล่นและเครื่องดื่ม ซากาแฟ ซึ่งตั้งอยู่ที่ชั้น 4 |
| ** Café Two70 | เป็นคาเฟ่ที่บริการขนมทานเล่นและเครื่องดื่ม ซากาแฟ ซึ่งตั้งอยู่ที่ชั้น 5 |
| ** Sea plex Dog house | เป็นคาเฟ่ที่บริการขนมทานเล่นและเครื่องดื่ม ซากาแฟ ซึ่งตั้งอยู่ที่ชั้น 11 |



ท่านสามารถรับชมการแสดงที่ห้องโชว์หลัก(กรุณาสารองที่นั่งล่วงหน้า) หรือนดนตรีสดตามบาร์ต่างๆทั่วทั้งลำเรือ หรือพักผ่อนตามอัธยาศัย



วันที่ 2 ล่องน่านน้ำสากล (Cruising)

เช้า, กลางวัน, เย็น ท่านสามารถรับประทานอาหารอย่างอิสระได้ตามห้องอาหารที่เรือเตรียมไว้ให้

| | |
|---|---|
| ** ห้องอาหาร The Grande, Silk, Chic, American Icon | ห้องอาหารแบบ A La Cart นานาชาติ ซึ่งตั้งอยู่ที่ชั้น 3 - 4 ของเรือ |
| ** ห้องอาหาร Costal kitchen | ห้องอาหารแบบ A La Cart นานาชาติ ซึ่งตั้งอยู่ที่ชั้น 14 ของเรือ Suite Only |
| ** ห้องอาหาร Wind Jammer | ห้องอาหารแบบ Buffet ซึ่งตั้งอยู่ บนชั้น 14 ของเรือสำราญ |
| ** Café Promenade | เป็นคาเฟ่ที่บริการขนมทานเล่นและเครื่องดื่ม ชากาแฟ ซึ่งตั้งอยู่ที่ชั้น 4 |
| ** Café Two70 | เป็นคาเฟ่ที่บริการขนมทานเล่นและเครื่องดื่ม ชากาแฟ ซึ่งตั้งอยู่ที่ชั้น 5 |
| ** Sea plex Dog house | เป็นคาเฟ่ที่บริการขนมทานเล่นและเครื่องดื่ม ชากาแฟ ซึ่งตั้งอยู่ที่ชั้น 11 |

วันนี้เรือจะล่องน่านน้ำสากลตลอดทั้งวันทุกท่านสามารถได้รับความสนุกสนานและเพลิดเพลินอย่างเต็มที่ได้จากกิจกรรมที่จัดขึ้นตั้งแต่เช้าจรดค่ำ ไม่ว่าจะเป็นกิจกรรมการออกกำลังกายตอนเช้า, อาหารเช้าที่ห้องอาหารบุฟเฟต์, คาสีโนที่จัดเครื่องเล่นไวพพร้อมสำหรับผู้ที่ต้องการเสี่ยงโชค, หรือท่านที่ต้องการพักผ่อนสามารถใช้เวลาบริเวณสระน้ำกลางแจ้งขนาดใหญ่ แชนจ์จากุซซี่, สำหรับครอบครัวหรือเด็ก ที่ชอบกิจกรรมนันทนาการสามารถเล่นเครื่องเล่นไม่ว่าจะเป็น Zipline, Flow rider, Ice skate และอื่นๆได้



Quantum of the Seas

FAST FACTS

| | | | |
|---|---|---|--|
| REGISTRY: NASSAU, BAHAMAS | BUILT AT: MEYER WERFT, PAPENBURG, GERMANY | MAIDEN VOYAGE: NOVEMBER 2, 2014 | GODMOTHER: KRISTIN CHENOWETH |
|---|---|---|--|

168,666 GRT

136 FEET WIDE

22 KNOTS CRUISING SPEED

1,141 FEET LONG

28 FEET DRAFT

4,180 GUESTS (double occupancy) } 4,905 GUESTS (total)
1,500 CREW (international)

HIGHLIGHTS

| | | |
|--|---|---|
| FIRST AT SEA ACTIVITIES RIPCORD BY IFLY NORTH STAR BIONIC BAR powered by Makr Shkr | TRANSFORMATIVE ENTERTAINMENT & ACTIVITY VENUES TWO70 SEAPLEX MUSIC HALL ROYAL ESCAPE ROOM | LASER TAG: CLASH FOR THE CRYSTAL CITY |
|--|---|---|

DINING

| | | |
|---|---|---|
| MAIN DINING AMERICAN ICON GRILL CHIC SILK THE GRANDE COASTAL KITCHEN | SIGNATURE RESTAURANTS WONDERLAND JAMIE'S ITALIAN HARP & HORN PUB CHOPS GRILLE IZUMI JAPANESE CUISINE CHEF'S TABLE NOODLE SHOP | LAID BACK OPTIONS WIND JAMMER THE CAFE @ TWO70 SEAPLEX DOG HOUSE SCORRENTO'S CAFE PROMENADE LA PATISSERIE SOLARIUM BISTRO |
|---|---|---|

2,094 STATEROOMS

- 1,571 BALCONY
- 379 INSIDE
- 148 OUTSIDE
- 373 VIRTUAL BALCONY
- 16 FAMILY CONNECTED
- 34 ACCESSIBLE

OTHER AMENITIES

- 2 INDOOR POOLS
- VIDEO ARCADE
- FLOWRIDER SURF SIMULATOR
- CONCIERGE CLUB
- ROCK CLIMBING WALL
- CASINO ROVALE
- SCOTT'S COURT
- DOWRY THEATER
- OUTDOOR MOVIE SCREEN
- BOLEYS
- 2 OUTDOOR POOLS
- SCHOONED BAR
- ADVENTURE OCEAN YOUTH AREA
- CONFERENCE ROOM
- VITALITY AT SEA SPA AND FITNESS CENTER
- MEDICAL CENTER



ล่องเรือเข้าสู่ **อลาสก้า อินไซด์ พาสเซจ (Alaska Inside Passage)** เป็นเส้นทางที่ทอดยาวจาก รัฐวอชิงตันของสหรัฐอเมริกา ผ่านแคนาดาถึงอลาสก้า โดยจะมีหมู่เกาะต่างๆ เรือเดินสมุทรจะใช้เส้นทางนี้เพื่อหลีกเลี่ยงสภาพอากาศที่ไม่ดี โดยเส้นทางนี้จะเป็นวิวทิวทัศน์ธรรมชาติที่สวยงาม ทั้งหมู่เกาะต่างๆ ธารน้ำแข็ง เทือกเขา รวมไปถึงสัตว์ป่าพันธุ์หายากนานาชนิด และมีเมืองต่างๆ ตั้งอยู่ตามเส้นทางให้ได้แวะชม เช่น วิกตอเรีย, จูโน, สแกกเวย์

วันที่ 3 Sitka, Alaska

เช้า ท่านสามารถรับประทานอาหารอย่างอิสระได้ตามห้องอาหารที่เรือเตรียมไว้ให้

| | |
|---|---|
| ** ห้องอาหาร The Grande, Silk, Chic, American Icon | ห้องอาหารแบบ A La Cart นานาชาติ ซึ่งตั้งอยู่ที่ชั้น 3 - 4 ของเรือ |
| ** ห้องอาหาร Costal kitchen | ห้องอาหารแบบ A La Cart นานาชาติ ซึ่งตั้งอยู่ที่ชั้น 14 ของเรือ Suite Only |
| ** ห้องอาหาร Wind Jammer | ห้องอาหารแบบ Buffet ซึ่งตั้งอยู่ บนชั้น 14 ของเรือสำราญ |
| ** Café Promenade | เป็นคาเฟ่ที่บริการขนมทานเล่นและเครื่องดื่ม ชากาแฟ ซึ่งตั้งอยู่ที่ชั้น 4 |
| ** Café Two70 | เป็นคาเฟ่ที่บริการขนมทานเล่นและเครื่องดื่ม ชากาแฟ ซึ่งตั้งอยู่ที่ชั้น 5 |
| ** Sea plex Dog house | เป็นคาเฟ่ที่บริการขนมทานเล่นและเครื่องดื่ม ชากาแฟ ซึ่งตั้งอยู่ที่ชั้น 11 |

09.30 น. เรือจอดเทียบท่าที่ Sitka, Alaska

ซิดก้า เป็นเมืองที่อยู่รวมกันทางตะวันออกเฉียงใต้ของรัฐอลาสก้าของสหรัฐอเมริกา ซึ่งสมัยก่อนเคยอยู่ภายใต้การปกครองของรัสเซีย จะเห็นว่าอาคาร หรือโบสถ์ยังมีร่องรอยของรัสเซีย

ท่านสามารถเดินท่องเที่ยวในเมืองอิสระ หรือ ซื้อทัวร์เสริมบนฝั่งกับทางเรือได้ (Shore Excursion) หรือ ท่านสามารถพักผ่อนได้ตามอัธยาศัยและเข้าร่วมกิจกรรมบนเรือได้

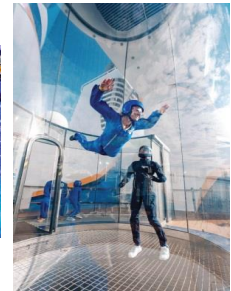

17.00 น. เรือออกจากท่าเรือ Sitka, Alaska
 ท่านควรกลับขึ้นเรือก่อนเรือออกจากท่าเรือ อย่างน้อย 1 ชั่วโมง

เย็น ท่านสามารถรับประทานอาหารอย่างอิสระได้ตามห้องอาหารที่เรือเตรียมไว้ให้ หลังจากนั้น ท่านสามารถรับชมการแสดงที่ห้องโชว์หลัก(กรุณาสำรองที่นั่งล่วงหน้า) หรือดนตรีสดตามบาร์ต่างๆทั่วทั้งสำเรือ หรือพักผ่อนตามอัธยาศัย

วันที่ 4 สแก็กเวย์ (Skagway), สหรัฐอเมริกา

เช้า,กลางวัน,เย็น ท่านสามารถรับประทานอาหารอย่างอิสระได้ตามห้องอาหารที่เรือเตรียมไว้ให้

| | |
|---|---|
| ** ห้องอาหาร The Grande, Silk, Chic, American Icon | ห้องอาหารแบบ A La Cart นานาชาติ ซึ่งตั้งอยู่ที่ชั้น 3 - 4 ของเรือ |
| ** ห้องอาหาร Costal kitchen | ห้องอาหารแบบ A La Cart นานาชาติ ซึ่งตั้งอยู่ที่ชั้น 14 ของเรือ Suite Only |
| ** ห้องอาหาร Wind Jammer | ห้องอาหารแบบ Buffet ซึ่งตั้งอยู่ บนชั้น 14 ของเรือสำราญ |
| ** Café Promenade | เป็นคาเฟ่ที่บริการขนมทานเล่นและเครื่องดื่ม ชากาแฟ ซึ่งตั้งอยู่ที่ชั้น 4 |
| ** Café Two70 | เป็นคาเฟ่ที่บริการขนมทานเล่นและเครื่องดื่ม ชากาแฟ ซึ่งตั้งอยู่ที่ชั้น 5 |
| ** Sea plex Dog house | เป็นคาเฟ่ที่บริการขนมทานเล่นและเครื่องดื่ม ชากาแฟ ซึ่งตั้งอยู่ที่ชั้น 11 |

07.00 น. เรือจอดที่ท่าเรือ **สแก็กเวย์ (Skagway) รัฐอลาสก้า**
(ราคายังไม่รวมทัวร์ชายฝั่ง Shore Excursion)



บริษัท โก 365 ทราเวล จำกัด
 GO 365 TRAVEL CO., LTD.
 275/6 อาคารซี ชั้น 5 ห้อง เอ ถนนบริษัทยาภิเษก แขวงรัชดาภิเษก เขตดินแดง
 จังหวัด กรุงเทพมหานคร 10400

สแก็กเวย์ เมืองขนาดเล็กที่มีประชากรอยู่ไม่มาก แต่ยังคงอนุรักษ์บ้านเรือนในสมัยก่อนเอาไว้ได้จนถึงปัจจุบัน ในปี 1989 เมืองนี้เคยเจริญรุ่งเรืองอย่างมาก เนื่องจากเป็นขั้วคั่นของอเมริกาจึงเป็นแหล่งชุมนุมของนักแสวงโชคที่เดินทางเข้ามาเมืองนี้ แต่เมื่อหมดยุคตื่นทองผู้คนก็พากันย้ายออกไปจนเหลือประชากรอยู่เพียงแค่ 1,000 กว่าคน แต่กลับจะมีนักท่องเที่ยวที่เดินทางเข้ามาเมืองนี้เพิ่มขึ้นในทุกๆ ปี ทำให้เมืองนี้เป็นอีกแห่งหนึ่งที่นักท่องเที่ยวนิยมเดินทางเข้าของรัฐบาลสภา ท่านสามารถเดินชมบ้านเรือนสีสดใสในตัวเมือง ด้วยตัวเมืองขนาดเล็กกับบรรยากาศที่ออกแนวความขมขื่น ผสมกับอากาศที่เย็นสบายทำให้ท่านเพลิดเพลินกับการเดินชมเมืองได้ไม่รู้เบื่อ และยังมี สุสานของ Jefferson Smith และ Frank Reid ผู้ที่เปลี่ยนแปลงเมืองสแก็กเวย์อย่างมาก

ท่านสามารถเดินท่องเที่ยวในตัวเมืองได้อย่างอิสระ หรือ ท่านสามารถเลือกซื้อทัวร์ชายฝั่ง(Shore Excursion) ได้กับทางเรือ



(สำหรับท่านที่ทำการจองทัวร์บนฝั่งกับทางเรือ พนักงานจะแจ้งเวลาออกจากเรือและสถานที่นัดพบบนเรือ ส่วนท่านที่สะดวกเดินทางท่องเที่ยวเองสามารถลงจากเรือหลังเวลาเรือจอด 1 ชั่วโมง ณ บริเวณท่าเรือ และกรุณากลับถึงเรือก่อนเรือออก 1 ชั่วโมง)

*****ท่านจะต้องกลับมาขึ้นเรือก่อนเวลาเรือออกอย่างน้อย 1 ชั่วโมง*****

17.00 น. เรือออกจากท่าเรือ สแก็กเวย์ (Skagway)



วันที่ 5 เอนดีคอต อาร์ม(Endicott Arm)-ดอว์ส กลาเซียร์(Dawes Glacier), สหรัฐอเมริกา จูโน, อลาสกา (Juneau, Alaska), สหรัฐอเมริกา

เช้า,กลางวัน,เย็น ท่านสามารถรับประทานอาหารอย่างอิสระได้ตามห้องอาหารที่เรือเตรียมไว้ให้

05.00 เรือจอดเดินทางถึง **เอนดีคอต อาร์ม(Endicott Arm)** และ **ดอว์ส กลาเซียร์(Dawes Glacier)** ธารน้ำแข็งเป็นหนึ่งในจุดสำคัญที่ไม่ค่อยมีใครรู้จักของอลาสกาซึ่งอยู่ที่ขอบด้านใต้ของพื้นที่ ฟอร์ด เทอร์เรอร์ วิลด์เนิร์ส (Fords Terror Wilderness) ระหว่างที่ท่านล่องผ่านความยาวกว่า 30 ไมล์คุณจะได้ตื่นขึ้นมาด้วยหน้าผาหินแกรนิตรอบๆ หุบเขาภูเขาและน้ำตกที่ไหลอยู่หลายสิบแห่ง ภูเขาน้ำแข็งที่ลอยในน้ำทะเลสีฟ้าเข้มและธารน้ำแข็งชายฝั่งทะเลที่



บริษัท โก 365 ทราเวล จำกัด
 GO 365 TRAVEL CO., LTD.
 275/6 อาคารซี ชั้น 5 ห้อง เอ ถนนรัชดาภิเษก แขวงรัชดาภิเษก เขตดินแดง
 จังหวัด กรุงเทพมหานคร 10400

งดงามที่ตั้งดูความสนใจของปรากฏการณ์ธรรมชาตินี้ โดยเรือจะล่องผ่านธารน้ำแข็งต่างๆ ให้ท่านได้ชมความสวยงามและมหัศจรรย์ของธารน้ำแข็ง

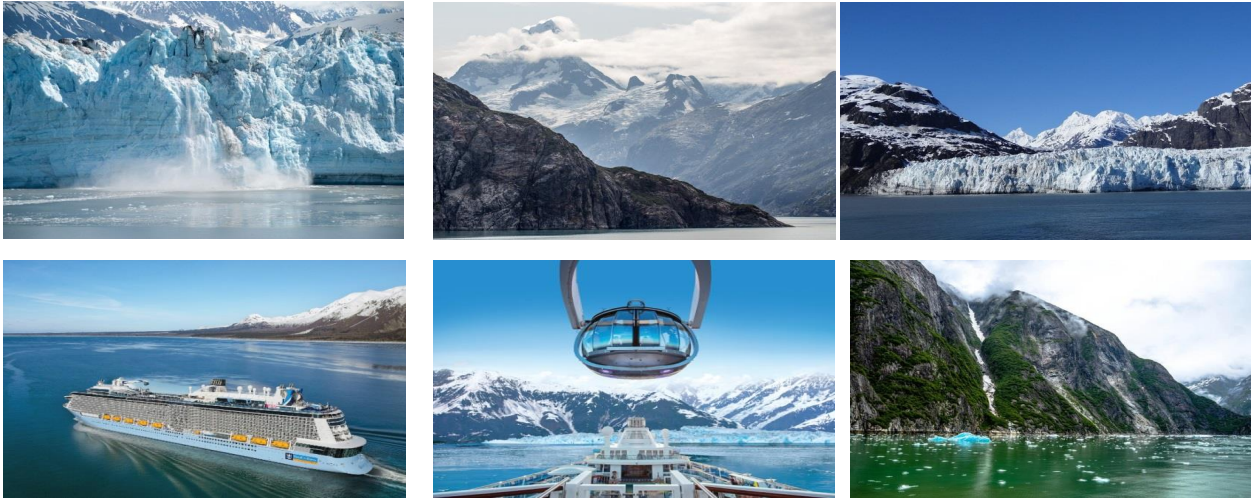

10.00 น. เรือล่องไปเมืองจูโน (Juneau) รัฐอลาสก้า

13.30 น. เรือจอดที่ท่าเรือ เมืองจูโน (Juneau) รัฐอลาสก้า
(ราคายังไม่รวมทัวร์ชายฝั่ง Shore Excursion)
 จูโน เมืองหลวงของรัฐอลาสก้า ถึงแม้จะมีขนาดเล็กกว่าอีกหลายเมืองแต่เนื่องจากเป็นเมืองที่อยู่ใกล้กับแผ่นดินใหญ่มากที่สุด นอกจากความน่ารักและสวยงามผสมผสานระหว่างความเก่าและใหม่ของเมืองเป็นจุดที่นักท่องเที่ยวสนใจ ยังมีสถานที่ท่องเที่ยวอื่นๆ อีกที่น่าสนใจ เช่น ธารน้ำแข็งเมนเดนฮอลล์ (Mendenhall Glacier) ที่ท่านสามารถเข้าไปสำรวจในถ้ำน้ำแข็ง, เทอร์ซี อาร์ม ฟยอร์ด (Tracy Arm Fjord) ที่ห้ามพลาด ฟยอร์ดที่เกิดจากการกัดเซาะของธารน้ำแข็งจนกลายเป็นส่วนเว้าที่เรือสามารถล่องผ่านได้ ถือได้ว่าเป็นจุดหมายปลายทางถึงของการล่องเรือสำราญในเส้นทางอลาสก้านี้ **ท่านสามารถเดินท่องเที่ยวในตัวเมืองได้อย่างอิสระ หรือ ท่านสามารถเลือกซื้อทัวร์ชายฝั่ง (Shore Excursion) ได้กับทางเรือ** ทัวร์ที่แนะนำคือ 1.นั่งเฮลิคอปเตอร์ขึ้นไปบนธารน้ำแข็งเมนเดนฮอลล์ พร้อมกับการเดินชมถ้ำน้ำแข็ง หรือจะสนุกสนานกับการชมเหล่าสุนัขไซบีเรียน ยั๊สก็่สุดแสนน่ารัก หรือกิจกรรมสุนัขลากเลื่อน(Dog Sledding)



(สำหรับท่านที่ทำการจองทัวร์บนฝั่งกับทางเรือ พนักงานจะแจ้งเวลาออกจากเรือและสถานที่นัดพบบนเรือ ส่วนท่านที่สะดวกเดินทางท่องเที่ยวเองสามารถลงจากเรือหลังเวลาเรือจอด 1 ชั่วโมง ณ บริเวณท่าเรือ และกรุณากลับถึงเรือก่อนเรือออก 1 ชั่วโมง)

*****ท่านจะต้องกลับมาขึ้นเรือก่อนเวลาเรือออกอย่างน้อย 1 ชั่วโมง*****

20.00 น. เรือออกจากท่าเรือ เมืองจูโน (Juneau) รัฐอลาสก้า



บริษัท โก 365 ทราเวล จำกัด
 GO 365 TRAVEL CO., LTD.
 275/6 อาคารซี ชั้น 5 ห้อง เอ ถนนบริษัฏคึกิเยก แขวงรัชดาภิเษก เขตดินแดง
 จังหวัด กรุงเทพมหานคร 10400

วันที่ 6 เรือสำราญ ล่องน่านน้ำสากล ตลอดทั้งวัน

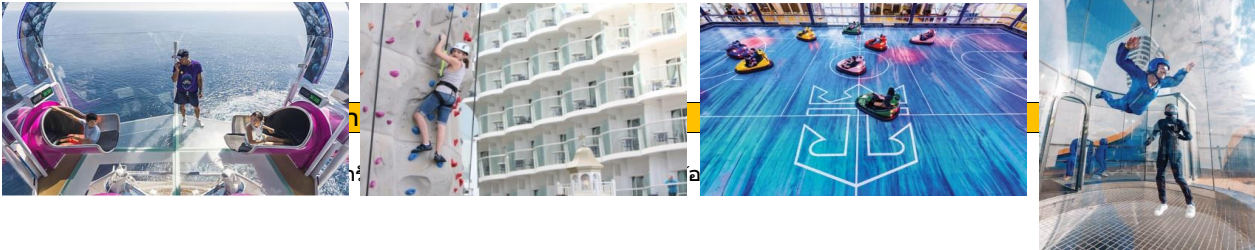

| | |
|---|---|
| ** ห้องอาหาร The Grande, Silk, Chic, American Icon | ห้องอาหารแบบ A La Cart นานาชาติ ซึ่งตั้งอยู่ที่ชั้น 3 - 4 ของเรือ |
| ** ห้องอาหาร Costal kitchen | ห้องอาหารแบบ A La Cart นานาชาติ ซึ่งตั้งอยู่ที่ชั้น 14 ของเรือ Suite Only |
| ** ห้องอาหาร Wind Jammer | ห้องอาหารแบบ Buffet ซึ่งตั้งอยู่ บนชั้น 14 ของเรือสำราญ |
| ** Café Promenade | เป็นคาเฟ่ที่บริการขนมทานเล่นและเครื่องดื่ม ชากาแฟ ซึ่งตั้งอยู่ที่ชั้น 4 |
| ** Café Two70 | เป็นคาเฟ่ที่บริการขนมทานเล่นและเครื่องดื่ม ชากาแฟ ซึ่งตั้งอยู่ที่ชั้น 5 |
| ** Sea plex Dog house | เป็นคาเฟ่ที่บริการขนมทานเล่นและเครื่องดื่ม ชากาแฟ ซึ่งตั้งอยู่ที่ชั้น 11 |

วันนี้เรือจะล่องน่านน้ำสากลตลอดทั้งวันทุกท่านสามารถได้รับความสนุกสนานและเพลินเพลินอย่างเต็มที่ได้จากกิจกรรมที่จัดขึ้นตั้งแต่เช้าจรดค่ำ ไม่ว่าจะเป็นกิจกรรมการออกกำลังกายตอนเช้า, อาหารเช้าที่ห้องอาหารนพเฟด, คาลิโนที่จัดเครื่องเล่นไวพพร้อมสำหรับผู้ที่ต้องการเสี่ยงโชค, หรือท่านที่ต้องการพักผ่อนสามารถใช้เวลาบริเวณสระน้ำกลางแจ้งขนาดใหญ่ แช่สระจากซซี่, สำหรับครอบครัวหรือเด็กๆ ที่ชอบกิจกรรมนันทนาการบนเด็คสามารถเล่นเครื่องเล่นไม่ว่าจะเป็น Zipline, Flow rider, Ice skate และอื่นๆได้

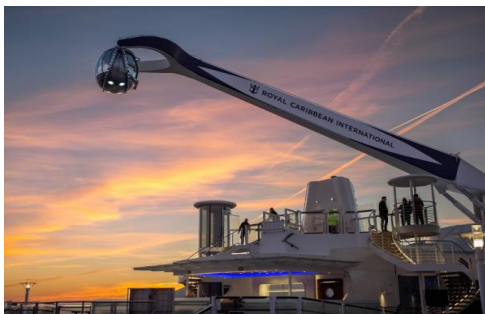



บริษัท โก 365 ทราเวล จำกัด
 GO 365 TRAVEL CO., LTD.
 275/6 อาคารซี ชั้น 5 ห้อง เอ ถนนรัชดาภิเษก แขวงรัชดาภิเษก เขตดินแดง
 จังหวัด กรุงเทพมหานคร 10400

วันที่ 7 วิกตอเรีย, บริติช โคลัมเบีย (แคนาดา)

เช้า ท่านสามารถรับประทานอาหารอย่างอิสระได้ตามห้องอาหารที่เรือเตรียมไว้ให้

17.00 น. เรือจอดที่ท่าเรือ เมืองวิกตอเรีย(Victoria) ประเทศแคนาดา
(ราคายังไม่รวมทัวร์ชายฝั่ง Shore Excursion)
 วิกตอเรีย เมืองหลวงของรัฐบริติชโคลัมเบีย ประเทศแคนาดา ซึ่งอยู่ห่างจากเมืองแวนคูเวอร์เพียง 2 ชั่วโมงครึ่ง เป็นเมืองที่มีความปลอดภัย สวยงาม เงียบสงบน่าอยู่อย่างยิ่ง และยังเป็นเมืองที่มีสถาบันสอนภาษามากมาย ทำให้ชาวต่างชาติทั่วโลกนิยมเดินทางมาศึกษาต่อที่เมืองนี้ เมืองนี้ยังได้ชื่ออีกอย่างหนึ่งว่า เมืองแห่งสวน (City of Gardens) มีสวนดอกไม้มากมายอยู่ตามจุดต่างๆ ของเมือง และที่มีชื่อเสียงโด่งดังคือ สวนบัตชาร์ท(Butchart Garden) นอกจากนี้เมืองนี้ยังมีชื่อเสียงในการมาชม ปลาวาฬเพชรฆาต(Killer Whale) หรืออีกชื่อหนึ่งว่าออร์กา(Orca) และยังมี อาคารรัฐสภา(British Columbia Parliament Buildings) ที่เป็นแลนด์มาร์คสำคัญให้นักท่องเที่ยวได้มาเที่ยวชมและถ่ายรูป ด้วยบรรยากาศที่ไม่เร่งรีบ กับทิวทัศน์ที่สวยงามและทัศนียภาพอันน่าทึ่งและน่าประทับใจมาก ท่านสามารถเดินท่องเที่ยวในตัวเมืองได้อย่างอิสระ หรือ ท่านสามารถเลือกซื้อทัวร์ชายฝั่ง(Shore Excursion) ได้กับทางเรือ



(สำหรับท่านที่ทำการจองทัวร์ริมฝั่งกับทางเรือ พนักงานจะแจ้งเวลาออกจากเรือและสถานที่นัดพบบนเรือ ส่วนท่านที่สะดวกเดินทางท่องเที่ยวเองสามารถลงจากเรือหลังเวลาเรือจอด 1 ชั่วโมง ณ บริเวณท่าเรือ และกรุณากลับถึงเรือก่อนเรือออก 1 ชั่วโมง)

22.00 น. เรือออกจากท่าเรือ วิกตอเรีย, บริติช โคลัมเบีย

วันที่ 8 ซีแอตเทิล (Seattle), สหรัฐอเมริกา

เช้า ท่านสามารถรับประทานอาหารอย่างอิสระได้ตามห้องอาหารที่เรือเตรียมไว้ให้

| | |
|---|---|
| ** ห้องอาหาร The Grande, Silk, Chic, American Icon | ห้องอาหารแบบ A La Cart นานาชาติ ซึ่งตั้งอยู่ที่ชั้น 3 - 4 ของเรือ |
| ** ห้องอาหาร Costal kitchen | ห้องอาหารแบบ A La Cart นานาชาติ ซึ่งตั้งอยู่ที่ชั้น 14 ของเรือ Suite Only |
| ** ห้องอาหาร Wind Jammer | ห้องอาหารแบบ Buffet ซึ่งตั้งอยู่ บนชั้น 14 ของเรือสำราญ |
| ** Café Promenade | เป็นคาเฟ่ที่บริการขนมทานเล่นและเครื่องดื่ม ซากาแฟ ซึ่งตั้งอยู่ที่ชั้น 4 |
| ** Café Two70 | เป็นคาเฟ่ที่บริการขนมทานเล่นและเครื่องดื่ม ซากาแฟ ซึ่งตั้งอยู่ที่ชั้น 5 |
| ** Sea plex Dog house | เป็นคาเฟ่ที่บริการขนมทานเล่นและเครื่องดื่ม ซากาแฟ ซึ่งตั้งอยู่ที่ชั้น 11 |

06.00 น. เรือเทียบท่า ณ ท่าเรือ ท่าเรือสมิทคอฟ (Smith Cove Cruise Terminal) ซีแอตเทิล ประเทศสหรัฐอเมริกา หลังจากทุกท่านลงจากเรือจะผ่าน พิธีการตรวจคนเข้าเมืองและรับกระเป๋าเดินทางของท่านด้านล่าง
****กรุณาดูตรวจสอบสัมภาระของท่านก่อนออกจากท่าเรือ****





อัตราค่าบริการ

*****กรุณาดูตรวจสอบราคาและเงื่อนไขการจองทุกครั้งก่อนทำการจอง*****

| ตารางวันออกเดินทาง 8 วัน 7 คืน ปี2025 | |
|---------------------------------------|--------------|
| May /2025 | 12,19,26 |
| Jun /2025 | 2,9,16,23,30 |
| Jul /2025 | 14,21,28 |
| Aug /2025 | 4,11,18,25 |
| Sep /2025 | 8,15,22 |

| ประเภทห้อง | ผู้ใหญ่พักห้องเดียวกัน 2 ท่าน ท่านที่ ¾ หรือเด็กต่ำกว่า12ปี นอนในห้องเดียวกันโปรด สอบถามเจ้าหน้าที่ |
|---|---|
| | ราคาเริ่มต้นท่านละ |
| ห้องพักแบบไม่มีหน้าต่าง(Interior) | 45,900.-บาท |
| ห้องพักแบบมีหน้าต่าง(Oceanview) | 55,900.-บาท |
| ห้องพักแบบมีระเบียง(Balcony) | 65,900.-บาท |
| ห้องพักแบบสวีท(Suite) | 155,900.-บาท |
| *ราคานี้รวมภาษีท่าเรือและทิปพนักงานแล้ว* | |
| *ราคาสามารถเปลี่ยนแปลงได้ตลอดขึ้นอยู่กับห้องพักที่เหลืออยู่ / ค่าเงิน USD | |

INSIDE CABIN



OCEAN VIEW CABIN



BALCONY CABIN



SUITE CABIN





เงื่อนไขการจอง

- ชำระค่าเรือเต็มจำนวน หลังจากได้รับการยืนยัน
- ขอสงวนสิทธิ์ในการเปลี่ยนแปลงราคา ทั้งนี้ขึ้นอยู่กับระยะเวลาในการจอง และ จำนวนห้องว่าง
- การไม่เข้าร่วมกิจกรรม , โปรแกรม หรืออาหารบางมื้อ ไม่สามารถขอคืนเงินได้ในทุกกรณี

เงื่อนไขการยกเลิก

**ขอสงวนสิทธิ์การเปลี่ยนแปลง

กรณียกเลิกการเดินทางทางบริษัทฯ เรียกเก็บเงิน 100% ทุกกรณี

อัตราค่าบริการนี้รวม

- ห้องพักบนเรือสำราญ 7 คืน (ตามแบบห้องพักที่ท่านได้ทำการชำระเงิน)
- ค่าภาษีท่าเรือ
- อาหารบนเรือสำราญ(ยกเว้นห้องอาหารพิเศษ กิจกรรมและความบันเทิงบนเรือสำราญ)
- ค่าทิปพนักงานบนเรือ

อัตราค่าบริการนี้ไม่รวม

- ค่าทัวร์เสริมบนฝั่งตามเมืองต่างๆ ที่เรือจอด (Shore Excursion)
- ตัวเครื่องบิน
- รถรับส่ง
- วีซ่า
- อาหารพิเศษที่ท่านสั่งเพิ่มเติมกับทางเรือ
- ค่าแพคเกจเครื่องดื่มบนเรือสำราญ / ค่า WIFI
- ค่าทำหนังสือเดินทาง
- ค่าใช้จ่ายส่วนตัวอื่นๆ เช่น ค่าซักรีด ค่าโทรศัพท์ ค่าเครื่องดื่ม ฯลฯ
- ค่าภาษีมูลค่าเพิ่ม 7% และภาษีหัก ณ ที่จ่าย 3%

หมายเหตุ

- สำหรับผู้มีครรภ์ กรณีอายุครรภ์ตั้งแต่ 24 สัปดาห์ ไม่อนุญาตให้ขึ้นเรือ
- สำหรับเด็กอายุต่ำกว่า 6 เดือน ไม่อนุญาตให้ขึ้นเรือ(เด็กทารกควรมีอายุอย่างต่ำ 6 เดือน 7วัน)
- ลูกค้าต้องเตรียมพาสปอร์ตมา ณ วันเดินทางทุกครั้ง และต้องมีอายุมากกว่า 180 วัน นับจากวันเดินทางกลับ
- บริษัทฯ สงวนสิทธิ์ที่จะไม่รับผิดชอบต่อการขาดความเสียหาย ไม่ว่าจะกรณีที่เกิดจากเหตุสุดวิสัยที่ทาง บริษัทฯ ไม่สามารถควบคุมได้ เช่น การนัดหยุดงาน, จลาจล, การล่าช้าหรือยกเลิกของเที่ยวบิน, การเปลี่ยนแปลงโปรแกรมการท่องเที่ยวให้เหมาะสมตามสภาพอากาศและฤดูกาล หรือเกิดเหตุสุดวิสัยในการเดินทาง
- บริษัทฯ สงวนสิทธิ์ในการเปลี่ยนแปลงโปรแกรมรายการท่องเที่ยว โดยไม่ต้องแจ้งให้ทราบล่วงหน้า
- บริษัทฯ สงวนสิทธิ์ในการเปลี่ยนแปลงอัตราค่าบริการ โดยไม่ต้องแจ้งให้ทราบล่วงหน้า
- ในโปรแกรมเวลาที่ใช้ในการเทียบท่าเป็นเวลาไทย อาจมีการเปลี่ยนแปลงจะแจ้งให้ลูกค้าทราบก่อนเดินทางอีกครั้ง

บริษัทฯ เป็นเพียงตัวแทนขายตั๋วเรือสำราญเท่านั้น บริษัทฯ จะไม่รับผิดชอบค่าใช้จ่ายใดๆที่เกิดขึ้น หากท่านถูกปฏิเสธการตรวจคนเข้าเมืองและจะไม่คืนเงินค่าตั๋วเรือที่ท่าน ชำระมาแล้ว หากท่านถูกปฏิเสธการเข้าเมืองด้วยเหตุอันใดก็ตาม

- ในกรณีที่ผู้เดินทางต้องยื่นขอวีซ่าเข้าประเทศนั้นๆ ขึ้นอยู่ดุลยพินิจของทางสถานทูต ทางบริษัทฯ ไม่สามารถรับผิดชอบค่าใช้จ่ายใดๆที่เกิดขึ้น อาทิค่าธรรมเนียมการยื่นวีซ่า หรือค่ายกเลิกการเดินทาง หากการพิจารณายื่นคำร้องขอวีซ่าของท่าน "ไม่ผ่าน"
- โปรแกรมเรือสำราญนี้เป็นการขายเฉพาะตั๋วเรือสำราญเท่านั้น ไม่มีหน้าทัวร์เดินทางไปด้วย ท่านจะต้องเดินทาง ไปขึ้นเรือสำราญที่ท่าเรือด้วยตัวเองตามเวลาที่เรือกำหนด
- การไม่เข้าร่วมกิจกรรม , โปรแกรม หรืออาหารบางมื้อ ไม่สามารถขอคืนเงินได้ในทุกกรณี
- การไม่มาโชว์ตัวที่ท่าเรือตามเวลาที่เรือกำหนดถือว่าการสละสิทธิ์ของตัวเอง บริษัทฯ ไม่รับผิดชอบทุกกรณี ไม่สามารถขอเลื่อนการเดินทางหรือคืนเงินได้ในทุกกรณี

*กรุณาจองตัวเครื่องบินให้มาถึงท่าเรือสำราญก่อนเวลาที่เรือเปิดให้เช็คอินอย่างน้อย3ชั่วโมง บริษัทฯ และ เรือสำราญ ไม่รับผิดชอบใดใดทั้งสิ้นหากไฟท์บินของท่านเกิดการดีเลย์หรือยกเลิกเที่ยวบิน



ความสุขของท่าน คืองานของเรา จูบิลี่ แทรเวล
 02-641-6800