



JUBKAG01

เส้นทางแปลกใหม่!

AMAZING KAGAWA PLUS+

เหมาะสำหรับใครๆ... **KAGAWA + OKAYAMA**

เก็บสตอปบอร์ดสวยๆ

เรียนรู้การทำอาหาร

ชมเมืองเก่า

ชมกังหันน้ำ

6 วัน 4 คืน

17-22 มี.ค. 68

ราคาพลาทไมได้!

47,900.-

วันที่	รายละเอียดการเดินทาง	เช้า	กลางวัน	เย็น
1	สนามบินสุวรรณภูมิ (ประเทศไทย) - สนามบินทาคามัตสึ (ประเทศญี่ปุ่น) BKK - TAK BY VZ3808 00:40 - 08:00 HRS.			
2	สนามบินทาคามัตสึ จังหวัด KAGAWA (ประเทศญี่ปุ่น) - โอคายามา - เมืองเก่าคุราซึกิ - พิพิธภัณฑ์และหมู่บ้านชินส์ BETTY SMITH - ปราสาทโอคายามา (ปราสาทฮากา) - AEON MALL OKAYAMA ใหญ่ที่สุดในญี่ปุ่นตะวันตก โอคายามา - นั่งเรือเฟอร์รี่ - คางาวะ - เกาะโซโตะชิมะ (เกาะมะกอก) - เจ้าแม่ทงอินโซโตะชิมะ (บรรพบุรุษของพระพุทธเจ้า) - นั่งกระเช้าสู่หุบเขาคังคะเค - หมู่บ้านภาพยนตร์นิจูชิโนะ ฮิโตะมิ (Twenty-four Eyes movie village) - ชิมกวางบินแบบแม่มดน้อยก็๊ ก็น สวมมะกอก	✈	🍽	🍽
3	คางาวะ - จุดชมวิวอุทยานแห่งชาติทะเลโฆโตะ WASHUZAN - ชมทุ่งดอกนาโนะฮานะเหลืองอร่าม ณ สวนดอกไม้ซาบูมิโนะโนะ (สวนดอกไม้ที่ใหญ่ที่สุดในภูมิภาคชิโกะคุ) - กิจกรรมทำซาบูกิอุตัง (ทำเส้น-เต็น-กิน) - ศาลเจ้าคองปิส: อัศจรรย์ 1,368 ชั้น - อานน้ำแร่เซออนเซ็น	🍽	🍽	🍽
4	คางาวะ - จุดชมวิวอุทยานแห่งชาติทะเลโฆโตะ WASHUZAN - ชมทุ่งดอกนาโนะฮานะเหลืองอร่าม ณ สวนดอกไม้ซาบูมิโนะโนะ (สวนดอกไม้ที่ใหญ่ที่สุดในภูมิภาคชิโกะคุ) - กิจกรรมทำซาบูกิอุตัง (ทำเส้น-เต็น-กิน) - ศาลเจ้าคองปิส: อัศจรรย์ 1,368 ชั้น - อานน้ำแร่เซออนเซ็น	🍽	🍽	🍽
5	เก็บสตอปบอร์ดสวยๆ - สวมรักสิริน 1 ใน 3 สวนที่สวยงามที่สุดในญี่ปุ่น - วัดยาชิมะจิ - จุดชมวิวภูเขายามิมะ - ซ่อมบั้งจู่โจ ณ YOUME TOWN TAKAMATSU	🍽	🍽	✖
6	สนามบินทาคามัตสึ (ประเทศญี่ปุ่น) - สนามบินสุวรรณภูมิ (ประเทศไทย) TAK - BKK BY VZ3809 08:30 - 13:00 HRS.	🍽	✈	



- 2 -



จังหวัด คางาวะ (KAGAWA) ตั้งอยู่บนเกาะชิโกกุ (SHIKOKU) 1 ใน 4 เกาะหลักของญี่ปุ่น

กำหนดการเดินทาง : 17 - 22 มีนาคม 2568

วันที่ 17 มี.ค. 68 (1) สนามบินสุวรรณภูมิ (ประเทศไทย)

21.00 น. พร้อมกันที่ สนามบินสุวรรณภูมิ อาคารผู้โดยสารขาออก ชั้น 4 ประตู 2 แถว C สายการบินไทยเวียดเจ็ทแอร์ (VZ) เจ้าหน้าที่บริษัทฯ คอยให้การต้อนรับและอำนวยความสะดวกด้านเอกสารและสัมภาระก่อนออกเดินทาง

วันที่ 18 มี.ค. 68 (2) สนามบินทาคามัตสึ จังหวัด KAGAWA (ประเทศญี่ปุ่น) - โอคายามา - เมืองเก่าคุราชิกิ - พิพิธภัณฑ์และหมู่บ้านยีนส์ BETTY SMITH - ปราสาทโอคายามา (ปราสาทอิกา) - AEON MALL OKAYAMA ใหญ่ที่สุดในญี่ปุ่นตะวันตก

00.40 น. ✈️ เห็นฟ้าสู่ สนามบินทาคามัตสึ โดยสายการบินเวียดเจ็ทแอร์ (VZ) เที่ยวบินที่ VZ 3808 (รวมน้ำหนักโหลด 20 กก. ถือขึ้นเครื่อง 7 กก. รวมอาหารบนเครื่องฯ)

08.00 น. ถึง เมืองทาคามัตสึ เมืองหลวงของจังหวัดคางาวะ (KAGAWA) ตั้งอยู่บนเกาะชิโกกุ (SHIKOKU) 1 ใน 4 เกาะหลักของประเทศญี่ปุ่น ถือเป็นประตูสู่ทะเลเซโตะ และหมู่บ้านอันสวยงาม ใจกลางตัวเมืองนี้สะดวกต่อการท่องเที่ยวในภูมิภาคและมีสถานที่ที่น่าสนใจมากมาย



- 3 -

**** สำคัญมาก !! ประเทศญี่ปุ่นไม่อนุญาตให้นำอาหารสด จำพวก เนื้อสัตว์ พืช ผัก ผลไม้ เข้าประเทศ หากฝ่าฝืนมีโทษปรับและจับ ****

คำเตือน : กัญชา-กัญชง และยาเสพติดทุกชนิด เป็นสิ่งผิดกฎหมายในประเทศญี่ปุ่น โดยหากมีไว้ในครอบครองเพื่อนำเข้าและส่งออก มีโทษจำคุกไม่เกิน 7 ปี กรณีไว้ในครอบครองเพื่อจำหน่าย มีโทษจำคุกไม่เกิน 10 ปี และปรับไม่เกิน 3 ล้านบาท

(เวลาท่องเที่ยวเร็วกว่าประเทศไทย 2 ชั่วโมง กรุณาปรับนาฬิกาของท่านให้เป็นเวลาท้องถิ่น เพื่อความสะดวกในการนัดหมาย) หลังผ่านพิธีการตรวจคนเข้าเมืองและศุลกากรเรียบร้อยแล้ว ออกเดินทางสู่ **เมืองโอคายาม่า** จังหวัดศูนย์กลางทางภาคใต้ของเกาะฮอนชูซึ่งติดกับทะเลเซโตะ เป็นเส้นทางสำคัญที่ใช้ในการเดินทางสู่เกาะชิโกกุ ทำให้เมืองโอคายาม่าเป็นเมืองท่าสำคัญทั้งด้านคมนาคมและการค้าขายมาตั้งแต่อดีตถึง **เมืองเก่าคุราชิกิ (KURASHIKI)** เมืองประวัติศาสตร์ที่มีชื่อเสียงทางด้านท่องเที่ยวของจังหวัดโอคายาม่า ตัวเมืองนั้นตั้งอยู่บนชายฝั่งแม่น้ำทากาฮาชิและทะเลเซโตะ เป็นเมืองที่คงความงดงามในอดีตผสมผสานไปกับสิ่งใหม่ๆ ที่เข้ามาได้อย่างเหมาะสม และตามถนนสายเล็กเหล่านั้น หนึ่งในสี่ส่วนของถนนจะเต็มไปด้วยร้านเก่าแก่มีหลังคาบ้านเป็นลักษณะเฉพาะตัวซึ่งเป็นเสน่ห์ของเมืองนี้ ท่านสามารถนั่งเรือพายร่วมย้อนอดีตวันวาน พร้อมชมวิวทิวทัศน์สองข้างทางได้อีกด้วย



เที่ยง
บ่าย

📍 รับประทานอาหารกลางวัน ณ ภัตตาคาร

เดินทางต่อไปยัง **พิพิธภัณฑ์และหมู่บ้านยีนส์ BETTY SMITH** เป็นแห่งแรกที่เริ่มผลิตยีนส์ในญี่ปุ่น ก่อตั้งขึ้นในปี 1970 นับตั้งแต่กางเกงยีนส์ที่ผลิตในประเทศตัวแรกถูกผลิตที่โคจิมาในปี 1965 มีชื่อเสียงเกี่ยวกับผ้าเดนิมและกางเกงยีนส์ไปไกลทั่วโลกว่าเป็นแหล่งผลิตผ้ายีนส์ระดับพรีเมียม ที่คงกรรมวิธีการผลิตแบบดั้งเดิมสมัยโบราณเอาไว้ หรือที่เรียกกันว่า กางเกงยีนส์ผ้าดิบ ท่านสามารถชมวิธีการผลิตยีนส์และสัมผัสกับประสบการณ์การออกแบบทำยีนส์หนึ่งเดียวในโลกด้วยตัวท่านเอง





- 4 -

ต่อไปยัง **ปราสาทโอคายามา (OKAYAMA CASTLE)** หรือที่หลายคนเรียกว่า **“ปราสาทอึกา”** สัญลักษณ์สำคัญอีกแห่งของเมืองโอคายามา ปราสาทเก่ากว่า 200 ปีที่สร้างตั้งแต่สมัยโชกุนโทคุงาวะ ในช่วงปีเคโจที่ 2 โดยอูคิตะ ฮิเดอิเอะ 1 ใน 5 ผู้สำเร็จราชการของโทโยโทมิ ปราสาทแห่งนี้มีชื่อเรียกอีกอย่างว่า “อูโจ” อันเนื่องมาจากภาพลักษณ์ภายนอกที่มีผนังเป็นสีดำ เคยถูกเผาทำลายไปตอนสงครามโลกครั้งที่ 2 ก่อนที่จะสร้างขึ้นใหม่ตามโครงสร้างเดิมทุกประการ



จากนั้นให้ท่านมีเวลาช้อปปิ้ง ณ **AEON MALL OKAYAMA** ซึ่งเปิดในเดือนธันวาคม ปี 2014 เป็นห้างสรรพสินค้า AEON MALL **ที่ใหญ่ที่สุดในญี่ปุ่นตะวันตก** ซึ่งมีร้านค้ากว่า 350 ร้าน นอกจากเสื้อผ้าญี่ปุ่น สินค้าจีปาดะแบรนด์ต่างๆ ที่นี่ยังมีร้านอาหารมากถึง 66 ร้านและยังเป็นที่ที่เหมาะกับการเลือกซื้อของฝาก



เย็น

🍷 รับประทานอาหารเย็น ณ ห้องอาหารของโรงแรม
 🏠 พักค้างคืน ณ **OKAYAMA CITY HOTEL, KOUSEICHO** หรือเทียบเท่า





วันที่ 19 มี.ค. 68 (3) โอคายามา – นั่งเรือเฟอร์รี่ – คางาวะ – เกะโซโตะชิมะ (เกาะมะกอก) –
 เจ้าแม่กวนอิมโซโตะชิมะ (บรรจูประทนต์ของพระพุทธเจ้า) – นั่งกระเช้า
 สู่หุบเขาคังคะเค – หมู่บ้านภาพยนตร์นิจูชิโนะ ฮิโตมิ (Twenty-four Eyes
 movie village) – ซี่ไม้กวาดบินแบบแม่মন้อยกี้ก็ ฦ สวนมะกอก –
 โอคายามา

เช้า **📍** รับประทานอาหารเช้า ณ ห้องอาหารของโรงแรม
 ออกเดินทางสู่ **เกาะโซโตะชิมะ หรือ เกาะมะกอก** โดยเรือเฟอร์รี่ (ใช้เวลาประมาณ 1 ชั่วโมง) นำท่าน
 เที่ยวชมเกาะโซโตะชิมะ เป็นเกาะที่มีสภาพภูมิอากาศคล้ายแบบเมดิเตอร์เรเนียน ซึ่งภูมิอากาศแบบนี้จะ
 เหมาะแก่การเจริญเติบโตของมะกอกเป็นอย่างดีจึงทำให้เกาะแห่งนี้มีมะกอกที่มีคุณภาพสูง



จากนั้นนำท่านนมัสการ **เจ้าแม่กวนอิมโซโตะชิมะ (SHODOSHIMA DAIKANNON) บรรจูประทนต์ของ
 พระพุทธเจ้า** หรือชื่อเต็มว่า DAIHONZAN SHODOSHIMA DAIKANNON BUSHIJI สร้างเสร็จสมบูรณ์ใน
 ปี ค.ศ. 1993 รูปปั้นเจ้าแม่กวนอิมสีขาวขนาดใหญ่ สูง 50 เมตร ภายในมีลิฟต์และบันไดสำหรับขึ้นไปชม
 ด้านบน ซึ่งเป็นที่ตั้งของสิ่งศักดิ์สิทธิ์หลายชั้น รวมถึงพระบรมสารีริกธาตุที่ได้รับมอบจากศรีลังกา และ
 ดาดฟ้าชมวิวเหนือเกาะโซโตะชิมะ ภายในบริเวณฐานของรูปปั้นเป็นห้องโถงที่มีลักษณะเป็นเขาวงกต
 ประกอบด้วยรูปปั้นเจ้าแม่กวนอิมสีทองขนาดจำลองกว่า 100 องค์ นอกจากนี้ยังมีแท่นบูชาแบบดั้งเดิม
 ตั้งอยู่ใจกลางห้องโถงขนาดใหญ่สำหรับสักการะบูชา





- 6 -

เดินทางต่อไปยัง **หุบเขาคังคะเค (KANKAKEI GORGE) (รวมค่ากระเช้า)** เป็นหุบเขาที่ตั้งงดงามใจกลางเกาะโฮโตชิมะ ซึ่งถูกจัดให้เป็นอันดับ 1 ใน 3 หุบเขาที่งดงามที่สุดของญี่ปุ่น สามารถท่องเที่ยวในหุบเขานี้ได้โดยกระเช้า ซึ่งสถานีกระเช้าด้านบนมีร้านขายของที่ระลึกและร้านอาหารมากกว่าสถานีด้านล่าง และด้านบนอยู่ใกล้ยอดเขาโฮโตชิมะ มีทิวทัศน์ที่สวยงามพร้อมจุดชมวิวที่มองเห็นวิวเหนือหุบเขา เกาะ และทะเลเซโตะใน นอกจากนี้ยังมีเส้นทางเดินป่าสำหรับผู้ชื่นชอบธรรมชาติอีกด้วย



เที่ยง
 บ่าย

📍 รับประทานอาหารกลางวัน ณ ภัตตาคาร

นำท่านเดินทางต่อไปยัง **หมู่บ้านภาพยนตร์นิจูกุชิโนะฮิโตะมิ (Twenty-four Eyes)** เป็นหมู่บ้านเล็ก ๆ พื้นที่ 10,000 ตรม. โอบล้อมไปด้วยทะเลเซโตะสีคราม หมู่บ้านแห่งนี้เคยเป็นโรงเรียนจริง ต่อมาใช้เป็นสถานที่ถ่ายทำภาพยนตร์ดังเรื่อง **TWENTY-FOUR EYES** หรือ **24 แก้วตา** ผลงานเขียนของนักเขียนชื่อดัง SAKAE TSUBOI ซึ่งเป็นเรื่องสะท้อนสังคมหลังสงครามโลกครั้งที่ 2 เกี่ยวกับคุณครู และเด็กนักเรียน 12 คน ภายในหมู่บ้านแห่งนี้จะมีห้องเรียนเด็ก กำแพงภาพยนตร์ พิพิธภัณฑ์ภาพยนตร์ แกลลอรี่ภาพยนตร์ โรงภาพยนตร์เล็ก คาเฟ่ ร้านอาหาร และร้านขายของที่ระลึก นอกจากนี้ท่านยังสามารถเช่าชุดกิโมโนคาซุริ (ไม่รวมค่าเช่า) เดินชมหมู่บ้าน ลืมลองซอฟต์แวร์ครีเมิลโซยุ และให้อาหารปลาโคโดบุได้





- 7 -

ต่อไปยัง **สวนมะกอก (Shodoshima Olive Park)** ปลูกมะกอกที่มีคุณภาพ และมีชื่อเสียงบนเกาะโชโดะ สวนมะกอกขนาดใหญ่ตั้งอยู่บนเนินสูงที่มองเห็นทะเลในโชโดะ ภายในสวนมีต้นมะกอกกว่า 2,000 ต้น สมุนไพรมากกว่า 130 ชนิด ที่อาคารหลักมีร้านจำหน่ายของที่ระลึกและเส้นทางสายมะกอกบนเกาะโชโดะ ชิมะจนได้ชื่อว่า Olive Island ไฮไลท์ของที่นี่คือ กังหันลมสีเขียวที่มีฉากหลังเป็นทะเลในโชโดะ และเป็นสถานที่ถ่ายทำภาพยนตร์แม่มดน้อยก็เก๋ ท่านสามารถลองกระโดดบนไม้กวาดพร้อมแปลงร่างเป็นแม่มดน้อยได้ที่นี่



เย็น
ค่ำ

นั่งเรือเฟอร์รี่สู่ เมืองโอคายามา (ใช้เวลาประมาณ 1 ชั่วโมง)

📍 รับประทานอาหารค่ำ ณ ห้องอาหารของโรงแรม

📍 พักค้างคืน ณ **OKAYAMA CITY HOTEL, KOUSEICHO** หรือเทียบเท่า





วันที่ 20 มี.ค. 68 (4) โอคายามา - คางาวะ - โคโตะฮิระ - จุดชมวิวในอุทยานแห่งชาติทะเลใน
 เซโตะ - ชมทุ่งดอกนาโนะฮานะเหลืองอร่าม ณ สวนชานุกิมันโน (สวนดอกไม้ที่ใหญ่
 ที่สุดในภูมิภาคชิโกคุ) - กิจกรรมทำชานุกิอุดัง (ทำเส้น-เต๋น-กิน) - ศาลเจ้า
 คอนปิระ อัจฉรย์ 1,368 ชั้น - อาบน้ำแร่แช่ออนเซ็น ☺

☺ รับประทานอาหารเช้า ณ ห้องอาหารของโรงแรม
 เช้า นำท่านเดินทางสู่ **ภูเขาวาซุ** เป็นที่รู้จักในฐานะ **จุดชมวิวในอุทยานแห่งชาติทะเลในเซโตะ** ซึ่งกลายเป็น
อุทยานแห่งชาติแห่งแรกของญี่ปุ่น ชื่อนี้ได้มาจากความคล้ายคลึงกับนกอินทรีที่กางปีกออก ทศนิยมภาพอัน
 ดงามของทะเลสีฟ้าและสะพานเซโตะโอบาชิจากที่นั่น มีทางเดินเล่นจากเชิงเขาไปจนถึงยอดเขา ดังนั้นจึง
 เป็นเรื่องสนุกที่จะได้เดินเล่นไปพร้อมกับชื่นชมกับเกาะที่สวยงามที่สุดในทะเลในเซโตะ



ต่อไปยัง **สวนดอกไม้ชานุกิมันโน (SANUKI MANNO PARK)** เป็นสวนดอกไม้ที่ใหญ่ที่สุดในภูมิภาคชิโกคุ
 ตั้งอยู่บนเนินเหนือมันโนอิเคะ (MANNO POND) อ่างเก็บน้ำสำหรับการเกษตรที่ใหญ่ที่สุดในญี่ปุ่น ถ้าเดิน
 ไปตามทางเดินเล่นชมวิวอ่างเก็บน้ำมันโนอิเคะ จะมีจุดให้ชมวิวอ่างเก็บน้ำได้แบบเต็มตา ให้ท่านได้ชม
 ดอกไม้ถ่ายรูปสวยๆ หรือนั่งปิคนิค และย่างเช้าเดือนกุมภาพันธ์ แม้ว่าอากาศจะยังหนาวแต่ก็เริ่มมีดอกไม้
 บานแล้ว เช่นแดฟโฟดิลและดอกบ๊วย กลางเดือนมีนาคมเป็นดอกนาโนะฮานะและดอกคริสต์มาสโรส





- 9 -

จากนั้นให้ทุกท่านได้ **ลองทำซามูเกียดัง : ทำเส้น-เต๋น-กิน** ณ โรงเรียนสอนทำอุด้งนะคะโนะ ซึ่งเป็นอาหารญี่ปุ่นขึ้นชื่อของจังหวัดคางาวะ (Kagawa) พร้อมรับประทานคินยัตตร ท่านจะได้เรียนรู้ขั้นตอนตั้งแต่ นวดแป้ง ย่ำแป้ง รีดแผ่นแป้ง และตัดให้เป็นเส้น เคล็ดลับของการทำซามูเกียดังอยู่ที่การย่ำแป้งตามทำนองดนตรี เพื่อให้เส้นเหนียวนุ่ม ซึ่งเป็นเอกลักษณ์เฉพาะตัวของอุด้ง ผู้เรียนสามารถนำเส้นสดที่ทำเองกลับไปทานที่บ้าน หรือจะลวกทานร้อน ๆ คู่กับเท็มปุระ (Tempura) ชิราชิซูชิ (Chirashizushi) ข้าวปั้น (Omusubi) ฯลฯ



เที่ยง
 บ่าย

📍 รับประทานอาหารกลางวัน ณ ภัตตาคาร **เมนูซามูเกียดัง... ที่ท่านทำเอง**
 ต่อไปยัง **ศาลเจ้าคองปิระ (KONPIRA)** หรือ **ศาลเจ้าโฮโตอิระ (KOTOHIRA-GU SHRINE)** เป็นสถานที่ท่องเที่ยวห้ามพลาดในการเยือน มีประวัติยาวนานกว่า 3,000 ปี ศาลเจ้าแห่งนี้โอบล้อมด้วยป่าไม้อันกว้างใหญ่ ในฤดูใบไม้ร่วงจึงเป็นสถานที่ชมใบไม้เปลี่ยนสีที่สวยงามแห่งหนึ่ง

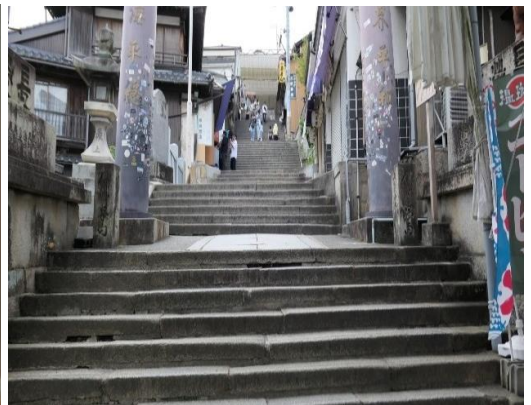

ทางเดินสองข้างทางเรียงรายด้วยร้านค้า ทั้งร้านขายของที่ระลึกหรือร้านอุด้งเรียงรายไปตามบันไดหิน 785 ชั้น ที่ทอดยาวขึ้นไปสู่ตัวศาลเจ้าหลัก และรวมเป็น 1,368 ชั้นไปยังศาลเจ้าด้านบนสุด ซึ่งเป็นจุดชมวิวที่สามารถมองเห็นเมืองโคโตอิระได้ ระหว่างทางเดินไปศาลเจ้านั้น ท่านสามารถลิ้มลองซอฟต์ครีมหลากหลายรสชาติ





- 10 -

เย็น

📍 รับประทานอาหารเย็น ณ ห้องอาหารของโรงแรม

👉 พักค้างคืน ณ **KOTOHIRA HOT SPRINGS KOTOSANKAKU, KOTOHIRA** หรือเทียบเท่า 🌋

ท่านจะได้สัมผัสกับการ **อาบน้ำแร่แช่ออนเซ็น** เพื่อเป็นการผ่อนคลายจากความเหน็ดเหนื่อย เชื่อว่าน้ำแร่จะช่วยให้ผิวพรรณเปล่งปลั่งดูอ่อนเยาว์ และระบบการไหลเวียนโลหิตดีขึ้น



วันที่ 21 มี.ค. 68 (5) ทาคามัตสึ - เก็บสตอเบอร์รี่ - สวนริทสึริน 1 ใน 3 สวนสวยที่สุดของญี่ปุ่น - ลิ้มลองอาหารท้องถิ่นไกด์ติดกระดูก อาหารขึ้นชื่อของจังหวัด คางาวะ - วัดยาชิมะจิ - จุดชมวิว SHISHI NO REIGAN

เช้า

📍 รับประทานอาหารเช้า ณ ห้องอาหารของโรงแรม

นำท่านไปลิ้มลองและเก็บสตอเบอร์รี่ ณ **ICHIGOYA SKY FARM** ต้นสตอเบอร์รี่ที่นี้เติบโตด้วยความรักของเหล่าเกษตรกร ด้วยวิธีไฮโดรโปนิคส์หรือการปลูกพืชไร้ดิน ถนอมไม่ไห้สตอเบอร์รี่บอบช้ำหรือเกิดความเครียด แถมยังรักษารสหวานฉ่ำตามธรรมชาติไว้ได้อีกด้วย



ออกเดินทางพาท่านไปยัง **สวนริทสึริน (RITSURIN GARDEN)** 1 ใน 3 สวนสวยสุดในญี่ปุ่น ได้รับการจัดอันดับมิชลินกรีนไกด์ สูงสุดระดับ 3 ดาว และได้รับการขึ้นทะเบียนเป็นมรดกทางวัฒนธรรมของญี่ปุ่น ตั้งอยู่ใจกลางเมืองทาคามัตสึ เมืองหลวงของ จังหวัดคางาวะ เกาะชิโกกุ มีอายุกว่า 400ปี สร้างในปี ค.ศ. 1620 มีพื้นที่กว้างใหญ่ถึง 75 เฮคเตอร์ มีจุดชมวิวกว่า 30 จุด เป็นบ่อน้ำ 6บ่อ เนินเขาสวย 13ลูก โดยมีภูเขาชิอินเป็นฉากหลัง ชมฝูงปลาคราฟ และล่องเรือโบราณชมสวนสวย แวะโรงน้ำชาคิคุเกะสี่เต **นอกจากนี้ท่านยังสามารถเช่าชุดกิโมโนเดินชมสวนถ่ายรูปได้ด้วย**





- 11 -

เที่ยง

📍 รับประทานอาหารเที่ยง ณ ภัตตาคาร ลิ้มลองอาหาร **เมนูจานเด็ด CHICKEN WITH BONE** หรือไก่ติดกระดูก เป็นอาหารท้องถิ่นขึ้นชื่อของเมืองมารูเกะ (MARUGAME) จังหวัดคางาวะ นิยมนำส่วนน่องไก่ติดกระดูกมาปรุงรสด้วยเครื่องเทศที่มีส่วนผสมของกระเทียม จากนั้นนำมาย่างให้สุกแบบฉ่ำๆ ซึ่งจะไม่แห้งเหมือนไก่ย่างทั่วไป



บ่าย

ออกเดินทางต่อไปยัง **วัดยาซิมะจิ** จุดเด่นคือ เสาโทริอิสีแดงที่ตั้งเรียงราย โดยที่ด้านหน้ามีรูปปั้นหินขนาดใหญ่ของทาสาบุโรทานูกิและครอบครัว (TASABURO TANUKI) ซึ่งมีตำนานเล่าขานต่อกันมาว่าเป็นสัตว์กึ่งเทพเจ้าที่สามารถแปลงร่างได้ ผึกฝนเพื่ยรภาวนาที่วัดแห่งนี้จนได้เป็นเทพเจ้าที่ชื่อว่า มิโนยามะ ไดมียวจิน หรือเทพเจ้าแห่งการจับคู่ ให้โชคลาภเรื่องความรัก การแต่งงาน ความสุขในครอบครัว ทั้งคนโสดและคู่รัก จึงนิยมมาขอพรกันที่นี่



แวะชมวิว ณ **SHISHI NO REIGAN** ที่สามารถมองเห็นวิวเมืองทาคามัตสึ ไปจนถึงหมู่เกาะน้อยใหญ่ในทะเลเซโตะ (SETO INLAND SEA) และยังสามารถซื้อว่าเป็น 1 ใน 100 จุดชมวิวพระอาทิตย์ตกดินที่สวยงามที่สุดในญี่ปุ่นอีกด้วย





- 12 -

นำท่านเดินทางไปยัง **YOUME TOWN TAKAMATSU** เป็นห้างสรรพสินค้าที่เปิดขึ้นในปี 1998 มีร้านค้ากว่า 160 ร้านที่เน้นสินค้าจำพวกแฟชั่น สินค้าเบ็ดเตล็ด ร้านอาหาร และสถานบันเทิง นอกจากนี้ยังมีพื้นที่ขนาดใหญ่ตั้งนั้นจึงอวดอ้างได้ว่ามีขนาดใหญ่ที่สุดในฐานะแหล่งช้อปปิ้งที่เป็นตัวแทนของภูมิภาคชิโกกุ **อิสระรับประทานอาหารเช้า** เพื่อให้ท่านได้ใช้เวลาในการช้อปปิ้งอย่างเต็มที่



👉 พักค้างคืน ณ **MARUGAME OKURA HOTEL, TAKAMATSU** หรือเทียบเท่า



วันที่ 22 มี.ค. 68 (6) สนามบินทาคามัตสึ จังหวัด KAGAWA (ประเทศญี่ปุ่น) – สนามบินสุวรรณภูมิ (ประเทศไทย)

🍽️ บริการอาหารเช้าแบบ BOX SET

08.30 น. ✈️ เห็นฟ้าสู่ สนามบินสุวรรณภูมิ ประเทศไทย โดยสายการบินไทยเวียดเจ็ทแอร์ (VZ) เที่ยวบินที่ **VZ 3809** (รวมน้ำหนักโหลด 20 กก. ถือขึ้นเครื่อง 7 กก. รวมอาหารร้อนบนเครื่องฯ)

13.00 น. ถึง สนามบินสุวรรณภูมิ โดยสวัสดิภาพ.....พร้อมความประทับใจ 😊😊😊

****หมายเหตุ****

1. โปรแกรมอาจมีการเปลี่ยนแปลงขึ้น-ลงหรือปรับลด-เพิ่มได้ตามความเหมาะสม โดยไม่ต้องแจ้งให้ทราบล่วงหน้า ทั้งนี้ขึ้นอยู่กับผลประโยชน์และความปลอดภัยของผู้เดินทางเป็นหลัก
2. ทางบริษัทฯ ขอสงวนสิทธิ์ไม่คืนเงิน ในกรณีที่ท่านใช้บริการของทางบริษัทฯ ไม่ครบ อาทิเช่น ไม่เที่ยวบางรายการ, ไม่ทานอาหารบางมื้อ เพราะค่าใช้จ่ายทุกอย่าง ทางบริษัทฯ ได้ชำระค่าใช้จ่ายแบบเหมาจ่ายก่อนเดินทางเรียบร้อยแล้ว



วันเดินทาง	อัตราค่าบริการ		
	ผู้ใหญ่ 2-3 ท่าน ท่านละ	เด็ก (อายุไม่เกิน 6 ปี) ไม่เสริมเตียง พักกับผู้ใหญ่ 2 ท่าน	พักเดี่ยว เพิ่มท่านละ
17-22 มีนาคม 2568	47,900	40,000	10,500

**** อัตรานี้ไม่รวม ค่าทิปไกด์และคนขับรถ ท่านละ 2,000 บาท ยกเว้นเด็กอายุต่ำกว่า 2 ขวบ ****

อัตราค่าบริการรวม

- ✓ ค่าตัวโดยสารเครื่องบินไป-กลับ สายการบิน Vietjet Air (VZ) รวมน้ำหนักโหลด 20 กก. สัมภาระถือขึ้นเครื่อง 7 กก. และอาหารร้อนบนเครื่องฯ
- ✓ ค่าพาหนะรถโค้ชปรับอากาศตามระบุไว้ในรายการ (กฎหมายไม่อนุญาตให้คนขับรถเกิน 10 ชม./วัน)
- ✓ ค่าที่พักห้องละ 2-3 ท่าน ตามโรงแรมที่ระบุไว้ในรายการหรือ ระดับใกล้เคียงกัน
 - ▲ กรณีชนิดของพักที่ท่านขอมาเต็ม อาทิ ห้อง Twin หรือ ห้อง Double บริษัทฯ ขอสงวนสิทธิ์ในการปรับเป็นห้องชนิดที่โรงแรมมีอยู่ โดยไม่ต้องแจ้งล่วงหน้า
 - ▲ กรณีเป็นห้องพัก 3 ท่าน (Triple Room) ท่านที่ 3 อาจเป็น การเสริมเตียง Sofa Bed หรือ เสริมฟูกที่นอนตามมาตรการของโรงแรมนั้นๆ
 - ▲ กรณีวันที่เข้าพักโรงแรมไม่มีห้องนอน 3 คน หรือ เต็ม บริษัทฯ ขอสงวนสิทธิ์จัดเป็น 2 ห้อง (มีค่าใช้จ่ายเพิ่ม)
- ✓ ค่าน้ำดื่ม 1 ขวด/วัน/ท่าน
- ✓ ค่าอาหารตามที่ระบุในรายการ 13 มื้อ รวมอาหารบนเครื่องฯ
- ✓ ค่าเข้าชมสถานที่ตามที่ระบุในรายการ
- ✓ ค่ามัคคุเทศก์อำนวยความสะดวกตลอดการเดินทาง
- ✓ รวมภาษีมูลค่าเพิ่มจากค่าบริการ
- ✓ ค่าประกันอุบัติเหตุ รวมอาหารเป็นพิษ และภัยทางทะเล
 - วงเงินเอาประกัน 1,000,000 บาท
 - ค่ารักษาพยาบาล 500,000 บาท

เงื่อนไขการชำระเงิน

- ✚ กรุณาชำระเงินมัดจำ 20,000 บาท ภายใน 3 วัน นับจากวันจอง พร้อมสำเนาหนังสือเดินทาง
- ✚ ส่วนที่เหลือทั้งหมด กรุณาชำระก่อนการเดินทาง 30 วัน

อัตราค่าบริการไม่รวม

- ✗ ค่าทำหนังสือเดินทางไทย และเอกสารต่างดาวต่างๆ
- ✗ ค่าอาหาร สำหรับท่านที่ท่าน เจ มังสวิรัต หรือ อาหารมุสลิม
- ✗ ค่าใช้จ่ายส่วนตัวของผู้เดินทาง อาทิ ค่าอาหารและเครื่องดื่มนอกเหนือจากรายการ ค่ามินิบาร์ในห้อง ค่าโทรศัพท์ ฯลฯ
- ✗ ค่าภาษีน้ำมันที่สายการบินเรียกเก็บเพิ่มภายหลังจากทางบริษัทฯ ได้จองตัวเครื่องบิน และได้ทำการขายโปรแกรมไปแล้ว
- ✗ ค่าพนักงานยกกระเป๋าที่โรงแรม (ญี่ปุ่นไม่มีพนักงานยกกระเป๋า)
- ✗ ค่าภาษีหัก ณ ที่จ่าย 3% และค่าภาษีมูลค่าเพิ่ม 7%
- ✗ ค่าทิปไกด์ และ คนขับรถ 2,000 บาท/ท่าน (ขออนุญาตรับที่สนามบินขาไป)



เงื่อนไขการเดินทาง และการยกเลิก

- ❖ ยกเลิกก่อนการเดินทางตั้งแต่ 30 วันขึ้นไป **คืนเงินค่าทัวร์ โดยหักค่าใช้จ่ายที่เกิดขึ้นจริง** *ในกรณีที่วันเดินทางตรงกับวันหยุดนักขัตฤกษ์ ต้องยกเลิกก่อน 40 วัน*
- ❖ ยกเลิกก่อนการเดินทาง 15-29 วัน ยึดเงิน 50% จากยอดที่ลูกค้าชำระมา และ**เก็บค่าใช้จ่ายที่เกิดขึ้นจริง**
- ❖ ยกเลิกก่อนการเดินทางน้อยกว่า 15 วัน **ขอสงวนสิทธิ์ยึดเงินเต็มจำนวน**
- ❖ กรณีมีเหตุยกเลิกทัวร์ โดยไม่ใช่ความผิดของบริษัททัวร์ คืนเงินค่าทัวร์ โดยหักค่าใช้จ่ายที่เกิดขึ้นจริง (ถ้ามี)
* ค่าใช้จ่ายที่เกิดขึ้นจริง เช่น ค่ามัดจำตัวเครื่องบิน โรงแรม ค่าวีซ่า และค่าใช้จ่ายจำเป็นอื่นๆ
- ❖ บริษัทขอสงวนสิทธิ์ในการปรับเปลี่ยนรายการท่องเที่ยว และไม่รับผิดชอบ ในกรณีที่เกิดเหตุสุดวิสัย อาทิ การล่าช้าของสายการบิน การยกเลิกเที่ยวบิน การนัดหยุดงาน การประท้วงจลาจล คำสั่งของเจ้าหน้าที่รัฐ ปัญหาอันเกิดเหตุจาการเมือง ภัยธรรมชาติ อุบัติเหตุ ฯลฯ ซึ่งอยู่นอกเหนือการควบคุมของบริษัท ทั้งนี้จะรักษาผลประโยชน์ของท่านไว้ให้ได้มากที่สุด
- ❖ ในกรณีที่โรงแรมที่ระบุเต็มเนื่องจากเทศกาล วันหยุดประจำปี หรือมีการจัดประชุมสัมมนาใหญ่ ฯลฯ บริษัทขอสงวนสิทธิ์ในการปรับเปลี่ยนโรงแรมที่ใกล้เคียงและมีมาตรฐานระดับเดียวกัน
- ❖ **บริษัทขอสงวนสิทธิ์ในการยกเลิกหรือเลื่อนการเดินทางในกรณีที่ผู้จองไม่ถึง 20 ท่าน**
- ❖ เมื่อท่านออกเดินทางไปกับคณะแล้ว งดใช้บริการใดบริการหนึ่ง หรือไม่เดินทางพร้อมคณะ ถือว่าท่านสละสิทธิ์ไม่สามารถเรียกร้องค่าบริการคืนได้ ไม่ว่ากรณีใดๆ ทั้งสิ้น เนื่องจากทางบริษัทฯ ได้ชำระค่าใช้จ่ายแบบเหมาก่อนเดินทางเรียบร้อยแล้ว
- ❖ กรณีที่ท่านต้องออกบัตรโดยสารภายในประเทศ เช่น ตัวเครื่องบิน ตัวรถทัวร์ ตัวรถไฟ กรุณาติดต่อสอบถามเพื่อยืนยันกับเจ้าหน้าที่ก่อนทุกครั้ง
- ❖ บริษัทขอสงวนสิทธิ์ ในการไม่รับผิดชอบใดๆ ทั้งสิ้น หากเกิดสิ่งของสูญหายระหว่างการเดินทาง และขอสงวนสิทธิ์ในการเรียกเก็บค่าใช้จ่ายตามจริง กรณีท่านลืมสิ่งของไว้ที่โรงแรมและจำเป็นต้องส่งมายังจุดหมายปลายทางตามที่ท่านต้องการ
**** หมายเหตุ :** กรุณาอ่านศึกษารายละเอียดทั้งหมดก่อนทำการจอง เพื่อความถูกต้องและความเข้าใจตรงกันระหว่างท่านลูกค้าและ บริษัทฯ และเมื่อท่านตกลงชำระเงินมัดจำหรือค่าทัวร์ทั้งหมดกับทางบริษัทฯ แล้วทางบริษัทฯ จะถือว่าท่านได้ยอมรับเงื่อนไขข้อตกลงต่างๆ ทั้งหมด



ความสุขของท่าน คืองานของเรา จูบิลี่ แทรเวล
 **02-641-6800**