





4 วัน | 3 คืน

WDKMG003



Pop Mart

ราคาเริ่มต้น

10,888

คุณหมิง

ชมดอกซากุระ

เดินทางเดือน

มกราคม - มีนาคม 2568

ขึ้นกระเช้าชมภูเขาหิมะเจียวจื่อ

แผนูตินสี่แดง “ตงชวน”  
 ภูเขาหิมะเจียวจื่อ (รวมกระเช้า+รถอุทยาน)  
 ชุมประตูกองโก่หยก วัดหยวนทงถนคนคนเดินหนานฝิงเจีย  
 วัดหยวนทง ร้าน POP MART



เมนูพิเศษ!!

“สุกั้เห็ดไก่อดำ”

✈️

🍴

🏨

🧳

สายการบิน Full Service

อาหารจัดเต็มทุกมื้อ

พักรักษา 4 ดาว

น้ำหนักกระเป๋า 20 kg.

## บินด้วยสายการบิน (KY) : ขึ้นเครื่องที่สนามบินสุวรรณภูมิ

	<b>KY8370</b>	BKK (กรุงเทพฯ) - KMG (คุนหมิง)	20:00 - 00:05 น.
	<b>KY8369</b>	KMG (คุนหมิง) - BKK (กรุงเทพฯ)	16:55 - 19:30 น.



โหลดกระเป๋าสัมภาระได้น้ำหนักไม่เกิน 20 กก. และถือขึ้นเครื่องบินได้น้ำหนักไม่เกิน 7 กก.



PASSPORT ต้องมีอายุใช้งานคงเหลือไม่น้อยกว่า 6 เดือน ณ วันกลับ



## DAY 1 กรุงเทพฯ (สนามบินสุวรรณภูมิ) • สนามบินคุนหมิงฉางชู่ย • เมืองคุนหมิง

- 17.00 น. คณะพร้อมกัน ณ สนามบินสุวรรณภูมิอาคารผู้โดยสารระหว่างประเทศขาออก (ชั้น 4) ประตู 9-10 เคาน์เตอร์ U สายการบินคุนหมิงแอร์ไลน์ Kunming Airlines (KY) **\*\* สายการบิน Full Service \*\*** เจ้าหน้าที่ให้การต้อนรับและอำนวยความสะดวกแจกเอกสารลงทะเบียนติดแท็กกระเป๋า บริเวณหน้าเคาน์เตอร์
- 20.00 น. ออกเดินทางสู่เมืองคุนหมิง ประเทศจีนเที่ยวบิน KY8370 (บริการอาหารและเครื่องดื่มบนเครื่อง)

**\*\*\* หมายเหตุ : เคาน์เตอร์เช็คอินปิดบริการก่อนเวลาเครื่องออก 60 นาที และไม่มีประกาศเตือนผู้โดยสารขึ้นเครื่อง ดังนั้นผู้โดยสารจำเป็นต้องพร้อม ณ ประตูขึ้นเครื่องก่อนเวลาเครื่องออกอย่างน้อย 45 นาที \*\*\***

- 23.20 น.เดินทางถึง สนามบินคุนหมิงฉางชู่ย เมืองคุนหมิง นำท่านเข้าพิธีการตรวจคนเข้าเมือง หลังผ่านพิธีการตรวจคนเข้าเมืองเป็นที่เรียบร้อยแล้ว รับกระเป๋าสัมภาระ
- (เวลาท้องถิ่นที่ประเทศจีนเร็วกว่าประเทศไทย 1 ชั่วโมง)** เมืองคุนหมิงเมืองแห่งฤดูใบไม้ผลิ (Eternal Spring City) ซึ่งเป็นเมืองเอกใหม่ณฑลยูนนาน สาธารณรัฐประชาชนจีน เป็นเมืองท่องเที่ยวที่สำคัญทางทิศตะวันตกเฉียงใต้ของจีนมีสภาพอากาศเย็นสบายตลอดปี ฤดูหนาวไม่หนาวจัด และฤดูร้อนไม่ร้อนมาก

ที่พัก **FEI XING HOTEL หรือ เทียบเท่าระดับ 4 ดาว**

## DAY 2 คุนหมิง • สวนน้ำตกคุนหมิง • ตำหนักทองจินเตี้ยน • ไร่สตอร์วเบอร์รี่ • เมืองตงชว่น • แผ่นดินสีแดงตงชว่น (เช้า/เที่ยง/เย็น)

- เช้า (๑) รับประทานอาหารเช้า ณ ห้องอาหารของโรงแรม (มื้อที่ 1)
- จากนั้นนำท่านชมความงามและอลังการของ **สวนน้ำตกคุนหมิง (KUNMING WATERFALL PARK)** สวนสาธารณะใจกลางเมืองคุนหมิงแห่งนี้เปิดให้ใช้บริการเมื่อปี 2016 ถือเป็นสถานที่ท่องเที่ยวแห่งใหม่และเป็นที่พักผ่อนหย่อนใจยอดฮิตของชาวเมืองคุนหมิงเป็นสวนสาธารณะขนาดใหญ่ที่ใช้เวลาสร้างกว่า 3 ปี ภายในประกอบไปด้วยน้ำตกและทะเลสาบอีก 2 แห่ง ที่สร้างขึ้นด้วยฝีมือมนุษย์ ไฮไลท์ของสวนอย่าง น้ำตกใหญ่ยักษ์นั้น กว้างกว่า 400 เมตร และมีความสูงถึง 12.5 เมตร ถือเป็นน้ำตกฝีมือมนุษย์ที่ยาวติดอันดับของเอเชียเป็องล่าง น้ำตกคุนหมิง เป็นทะเลสาบที่มีทางเดินพาดอยู่





นำท่านชม **ตำหนักทองจีนเตี้ยน** ตั้งอยู่บนภูเขาหมิงฟ่งซาน ด้านทิศตะวันออกของเมืองคุนหมิง สร้างโดยแม่ทัพในสมัยราชวงศ์หมิง อดีตเคยเป็นที่พักของอู๋ซันกั๋วขุนศึกผู้ขายชาติ และนางงามเงินหยวนหยวน ตำหนักหลังนี้มี ความสูง 6.7 เมตร กว้าง 6.2 เมตร และเป็นตำหนักเพียงแห่งเดียวที่มีฝ้าผนัง และหลังคาที่สร้างด้วยทองเหลืองที่มี น้ำหนักถึง 380 ตัน นับว่าเป็นสิ่งปลูกสร้างทองเหลืองที่ใหญ่ที่สุดของจีนแห่งหนึ่ง

## เที่ยง 10) รับประทานอาหารเที่ยง ณ ภัตตาคาร ( มื้อที่ 2 )

นำท่านเยี่ยมชม **ไร่สตรอเบอรี่** ให้ทุกท่านได้ลองชิมสตรอเบอรี่สดๆ จากทางไร่ อีกทั้งทุกท่านยังได้ชมวิธีการปลูก และการดูแลรักษาที่ก่อให้เกิดผลสตรอเบอรี่ขนาดใหญ่ หวานหอมชวนรับประทาน จนเป็นที่ชื่นชอบของชาวจีน และชาวต่างชาติ รวมถึงยังเป็นผลไม้ส่งออกของประเทศอีกด้วย นำทุกท่านเลือกเก็บ สตรอเบอรี่ และเลือกชิมสตรอเบอรี่จากภายในไร่ หรือทุกท่านสามารถเลือกซื้อกลับบ้านเป็นของฝาก ราคาโดยประมาณกิโลละ 60-80 หยวน

**หมายเหตุ: ช่วงเวลาที่ผลสตรอเบอรี่จะสามารถเก็บได้ ขึ้นอยู่กับสภาพอากาศในแต่ละฤดูกาล ในกรณีผลสตรอเบอรี่ไม่สามารถเก็บได้ ทางบริษัทขอสงวนสิทธิ์เปลี่ยนแปลงสวนผลไม้ และ/หรือ รายการแทนรายการดังกล่าว และไม่คืนเงินเนื่องจากไรไม่มีค่าเช่า**

นำทุกท่านเดินทางสู่ **เมืองตงชว่น (DONGCHUAN)** หรือที่รู้จักกันในชื่อ หงถู่ตี้ ซึ่งแปลว่าแผ่นดินสีแดง เมืองตงชว่นตั้งอยู่ทางทิศตะวันออกเฉียงเหนือของมณฑลยูนหนาน มีภูมิประเทศเป็นทิวเขาสลับซับซ้อน ชาวพื้นเมืองส่วนใหญ่ประกอบอาชีพปลูกข้าวสาลี มันสำปะหลัง ผักต่างๆ และดอกไม้หน้านาพันธุ์ และตงชว่น ยังถือว่าเป็นจุดท่องเที่ยวไฮไลต์อีกแห่งหนึ่งของคุนหมิง เป็นจุดที่นักท่องเที่ยวนิยมแวะมาเก็บภาพบรรยากาศที่สวยงาม



## ภูเขาเจ็ดสีตงชว่น

นำท่านชม **ภูเขาเจ็ดสีแห่งตงชว่น หรือ แผ่นดินสีแดง (DONGCHUAN RED LAND)** ตั้งอยู่ในเขตเมืองตงชว่น ทางตอนเหนือของคุนหมิง มีภูมิประเทศเป็นทิวเขาสลับซับซ้อนและนาขั้นบันไดที่กว้างสุดสายตา พื้นแผ่นดินที่เป็นเนื้อดินสีแดงเกิดจากการออกซิไดซ์ของธาตุเหล็ก และแร่ธาตุอื่นๆ ในเนื้อดิน พื้นที่บริเวณนี้จึงเกิดเป็นทัศนียภาพที่สวยงาม สีสันสดใส น่าสนใจ เนินเขาสีแดงเข้ม ตัดสลับกับดอกไม้หลากสีสันในท้องทุ่งไร่นา เกษตรกร พืชผักที่ปลูกในบริเวณพื้นที่นี้ ได้แก่ พวกมันฝรั่ง ข้าวโอ๊ต ข้าวโพด และอื่นๆ สีสันของพืชผักพวกนี้ อีกทั้งขนาดของต้นที่แตกต่างกันไป ทำให้เกิดภาพที่สวยงาม แปลกตา และเมื่อถึงฤดูเก็บเกี่ยว พื้นดินสีแดงฉาน ก็เผยโฉมออกมาให้เห็น เป็นความสวยงามไปอีกแบบ จึงได้รับการขนานนามว่า “เมืองภูเขาเจ็ดสี” เป็นจุดยอดนิยมสำหรับนักถ่ายภาพและนักท่องเที่ยวต้องมาเยือนที่จะมาเก็บภาพบรรยากาศ.

## ค่ำ 10) รับประทานอาหารค่ำ ณ ภัตตาคาร ( มื้อที่ 3 ) พิเศษ!! อาหารกว้างตั้ง

ที่พัก **WANGTONG HOTEL หรือ เทียบเท่าระดับ 4 ดาว**



**DAY 3** ภูเขาหิมะเจี๋ยวจื่อ(รวมรถอุทยาน+ค่ากระเช้า) • คุณหมิง • ร้านหยก • ร้านยา •  
 วัดหยวนทง • เทศกาลดอกไม้ (เดือน ก.พ. ชมสวนดอกทิวลิป // เดือน มี.ค. ชมซากุระสวนหยวนทง )  
 ประตุม้าทองไก่หยก • ถนนคนเดินหนานผิงเจี๋ย • POP MART 📍 (เข้า/เที่ยง/เย็น)

**เช้า** 📍 รับประทานอาหารเช้า ณ ห้องอาหารของโรงแรม (มื้อที่ 4)  
 จากนั้น นำท่านเดินทางสู่ **ภูเขาหิมะเจี๋ยวจื่อ (JIAOZI MOUNTAIN)** ภูเขาหิมะแห่งเมืองคุนหมิง สถานที่เที่ยวแห่ง  
 ของมณฑลยูนนาน ที่เพิ่งมีการสร้างกระเช้าขึ้นบนยอดเขาในปี 2555 นำท่านนั่ง**รถแบดเตอร์**ของทางอุทยาน  
 (ใช้ระยะเวลาโดยประมาณ 20 นาที)

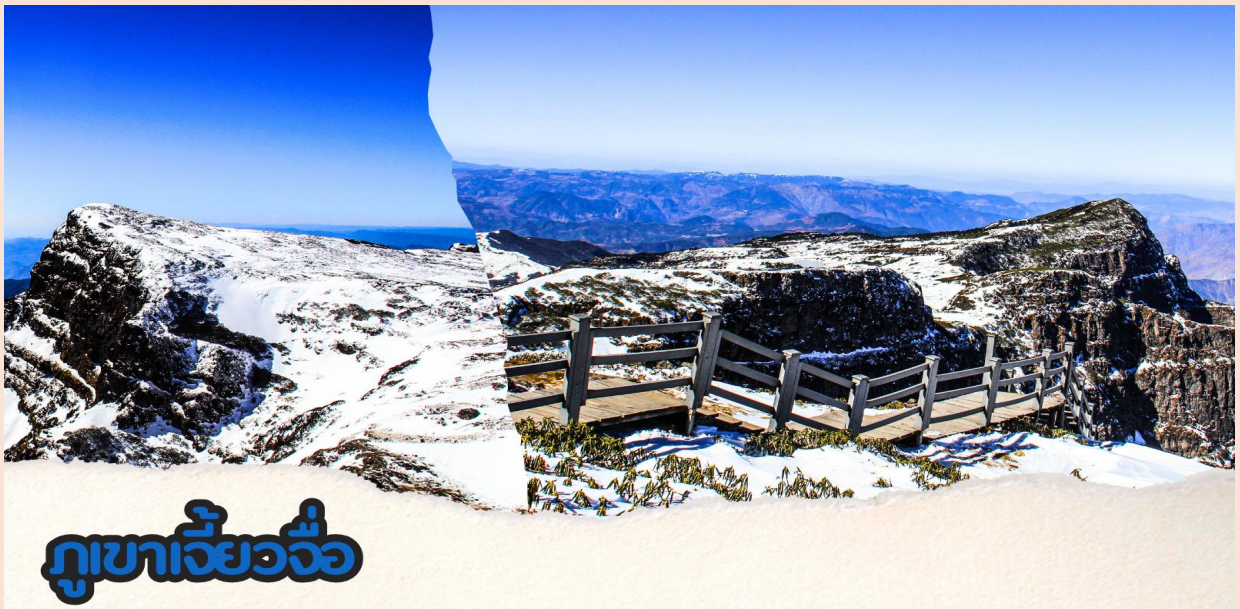

**ภูเขาเจี๋ยวจื่อ**

จากนั้นนำทุกท่าน**นั่งกระเช้าไฟฟ้าเจี๋ยวจื่อ**ชมวิทัศน์โดยรอบๆ เพื่อขึ้นไปยังด้านบน หลังจากนั้นเดินทาง  
 ต่อด้วยทางเท้าที่ถูกจัดวางไว้อย่างดี ไปสู่จุดที่เด่นที่สุดในการชมวิทัศน์ของภูเขาหิมะเจี๋ยวจื่อ โดยมีระดับความ  
 สูงเหนือระดับน้ำทะเลประมาณ 4,223 เมตรโดยอีกหนึ่งที่ทำให้สถานที่แห่งนี้เป็นที่นิยมเนื่องจากสามารถมาเยี่ยมชม  
 ชมได้เกือบทั้งปี เนื่องจากในแต่ละฤดูก็ให้ท่านสัมผัสความงามที่แตกต่าง อาทิเช่น ในช่วงฤดูใบไม้ผลิ และฤดูร้อน  
 นั้นทุกท่านจะได้สัมผัสกับความสวยงาม ความสดชื่น ความสดใส ของดอกไม้บานาพรรณที่ผลิบานไปทั่วพื้นที่กว่า  
 32 ชนิด หรือแม้กระทั่งในฤดูหนาวทุกท่านก็จะสามารถพบเห็นความงามที่แตกต่าง อาทิเช่น สนตั้งเจี๋ยยน สนอาซา  
 เรีย น้ำตกและลำธารที่จับตัวกันเป็นน้ำแข็งเป็นรูปทรงต่างๆ และที่ถือว่าเป็นไฮไลท์ของที่นี่คือหิมะบนเทือกเขา  
 ขึ้นอยู่กับสภาพอากาศโดยประมาณจะเริ่มตกปลายเดือนธันวาคมของทุกปีราคารวม | รถแบดเตอร์ และกระเช้า  
 แล้ว

**หมายเหตุ\*\* ปริมาณหิมะขึ้นอยู่กับสภาพอากาศในช่วงที่เดินทางเท่านั้นเท่านั้น!!**

**เที่ยง** 📍บริการอาหารเที่ยง ณ ภัตตาคารมือ (มื้อที่ 5)  
 จากนั้นเดินทางสู่ **เมืองคุนหมิง (Kunming)** เป็นเมืองหลวงและเมืองที่ใหญ่ที่สุดของมณฑลยูนนาน ในภาค  
 ตะวันตกเฉียงใต้ของประเทศจีน รู้จักกันในนาม หยุนหนานผู้ มาจนถึงคริสต์ศตวรรษ 1920 ปัจจุบันเป็นนคร  
 ระดับจังหวัด เป็นศูนย์กลางทางการเมือง เศรษฐกิจ คมนาคม และวัฒนธรรมของมณฑล รวมทั้งเป็นที่ตั้งศูนย์  
 ราชการของมณฑล คุนหมิงตั้งอยู่บนตอนกลางของที่ราบสูงยูนนาน-ก๊วยโจว สูงประมาณ 1,900 เมตรเหนือ



ระดับน้ำทะเล ตัวเมืองตั้งอยู่ริมฝั่งทะเลสาบเตียนฉือด้านทิศเหนือ เนื่องจากมีอากาศอบอุ่นตลอดทั้งปี จึงถูกขนานนามว่า “นครแห่งฤดูใบไม้ผลิ” หลังจากนั้นนักท่องเที่ยวที่ชื่นชอบ **ร้านบัวหิมะ** ให้ท่านได้ชมสินค้าขึ้นชื่อของประเทศจีน และ **ร้านหยก** ให้ท่านได้ชมหยกที่สวยงามและเลือกซื้อเลือกชมสินค้าอื่น ๆ มากมาย

เดินทางสู่ **วัดหยวนทอง (Yuan tong Temple)** เป็นวัดที่ใหญ่และเก่าแก่ที่สุดของมณฑลยูนนาน ตั้งอยู่ที่ถนนหยวนทองเจียง สร้างมาตั้งแต่สมัยราชวงศ์ถังมีอายุยาวนานประมาณ 1,200 กว่าปี ภายในวัดตกแต่งร่มรื่นสวยงาม กลางลานมีสระน้ำขนาดใหญ่ แต่การสร้างวัดแห่งนี้ดูแล้วจะแปลกตากว่าวัดอื่น ๆ ในจีน เพราะปกติแล้วการสร้างวัดของจีนส่วนมากจะต้องสร้างอยู่บนภูเขา มีแต่วัดหยวนทองที่สร้างแปลกที่สุดในจีนคือสร้างวัดต่ำกว่าภูเขา โดยวิหารจะอยู่ต่ำที่สุด เนื่องจากวัดแห่งนี้ ไม่ได้สร้างขึ้นเพื่อเป็นวัดโดยตรง แต่เคยเป็นศาลเจ้าแม่กวนอิมมาก่อน ดังนั้นคำว่า “หยวนทอง” จึงเป็นชื่อที่ปรากฏในคัมภีร์ของเจ้าแม่กวนอิม มีสะพานข้ามไปสู่ศาลาแปดเหลี่ยมกลางสระน้ำมรกต มีทั้งปลา, เต่าอยู่มากมาย ศาลาหลังนี้สร้างขึ้นในสมัยราชวงศ์ชิง ในศาลาประดิษฐาน “เจ้าแม่กวนอิมพันกร” และเจ้าแม่กวนอิมพม่า หรือเรียกว่า “เจ้าแม่กวนอิมหยก”



วัดหยวนทอง

## YUANTONG TEMPLE

### เทศกาลชมดอกไม้ (เดือน มี.ค. 2568 )

คณะเดินทาง เดือน มี.ค.68 นำท่านชมสวนซากุระนำท่านสู่ สวนหยวนทองชั้น (สวนภูเขาหยวนทอง) เฉพาะผู้ **เดินทางช่วง มี.ค.66 เป็นสถานที่เหมาะสำหรับชมดอกซากุระมากที่สุด** ซึ่งสวนแห่งนี้เชื่อมกับสวนสัตว์หยวนทองและวัดหยวนทอง ภายในสวนมีต้นซากุระทั้งพันธุ์ญี่ปุ่นและพันธุ์ยูนนานหลายพันต้น ช่วงเดือนมีนาคม การไปชมดอกซากุระที่ สวนหยวนทองชั้นกลายเป็นประเพณี ที่ปฏิบัติสืบทอดกันมาตลอดของชาวคุนหมิงอย่างพลาดชมดอกซากุระสายพันธุ์ของยูนนานหนึ่งดอกจะมีกลีบซ้อนกัน 7-9 ชั้น (มีลักษณะรูปทรงคล้ายกับร่ม) และมีสีส้มที่โดดเด่นมากกว่าดอกซากุระสายพันธุ์อื่น ๆ ดังนั้น จึงเป็นที่ดึงดูดใจช่างถ่ายภาพได้เป็นจำนวนมาก

**\*\*หมายเหตุ:** โปรแกรมเทศกาลชมดอกไม้ช่วง ก.พ.-มี.ค.68 ในช่วง ณ วันเดินทางท่องเที่ยวดอกไม้ยังไม่บานหรือล่วงหล่น ทั้งนี้ขึ้นอยู่กับสภาพอากาศของภูมิภาค ทางบริษัทไม่สามารถการันตีการบานของดอกไม้ได้หรือบริษัทฯ ขอสงวนสิทธิ์ปรับเปลี่ยนรายการท่องเที่ยวอื่นทดแทน โดยไม่ต้องแจ้งให้ทราบล่วงหน้า\*\*



## ซากุระหยอนกวาง

เดินทางสู่ **ซุ้มประตูม้าทองและซุ้มประตูไก่หยก (Golden Horse and Jade Cock Gate)** ตั้งอยู่ตอนกลางของถนนจินปี้ลู่ สร้างขึ้นในสมัยราชวงศ์หมิง ซึ่งเป็นถนนที่เก่าแก่ที่สุดของเมืองคุนหมิง ภาษาจีนเรียกว่าจินหม่าและปี้จี และเป็นที่มาของชื่อถนนแห่งนี้ โดยซุ้มม้าทองและไก่หยกมีอายุร่วม 400 ปี

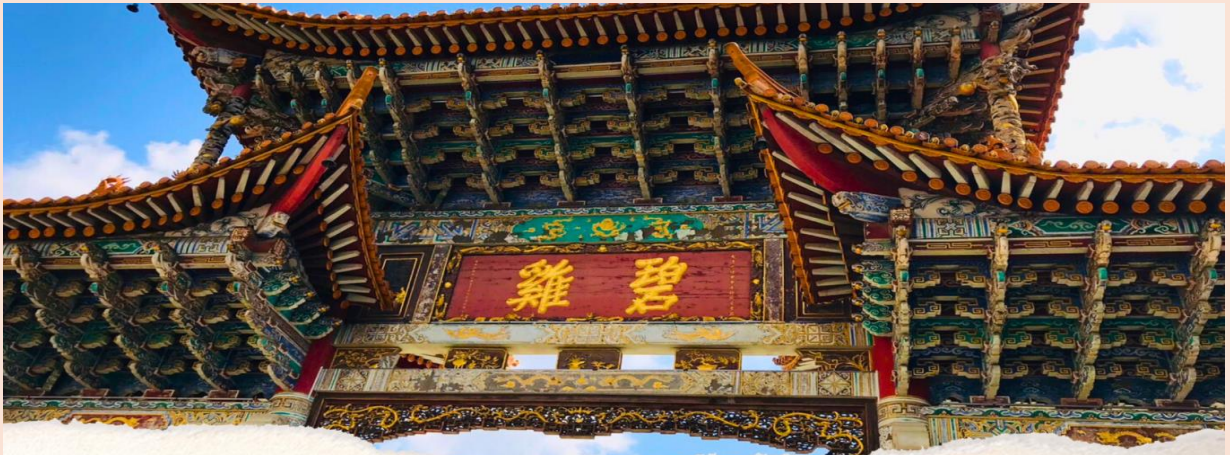

## ประตูม้าทองไก่มรกต

อิสระช้อปปิ้ง **ย่านถนนคนเดินหนานผิงเจีย** ถนนแห่งนี้ เป็นแหล่งเสื้อผ้าแบรนด์เนมทั้งของจีนและต่างประเทศ รวมทั้งเครื่องประดับอัญมณีชิ้นเยี่ยม ร้านเครื่องดื่ม ร้านอาหารพื้นเมือง และร้านขายของที่ระลึก ฯลฯ นอกจากนี้ยังมีสิ่งอำนวยความสะดวกอื่น ๆ อีกมากมาย

แวะช้อปปิ้ง **POP MART** อิสระให้ท่านได้เลือกซื้อตามอัธยาศัย น้อง Cry Baby The dressing Room น้อง Hiroshi เด็กชายที่ทำหน้าเคร่าตลอดเวลา น้องมอลลี น้องลาบูบู้ Pop Bean ตุ๊กตาอาร์ททอยและของสะสมอีกมากมาย จนถึงเวลานัดหมาย

เย็น 10 บริการอาหารเย็น ณ ภัตตาคาร (มื้อที่ 6) **พิเศษ! เมนูสุกี้เห็ด**  
พักที่ **LONGWAY HOTEL** หรือ ระดับเทียบเท่า 4 ดาว



## DAY 4 ทะเลสาบเตียนฉือ • \*\* OPTIONเล่นหิมะ SNOW WORLD SUNAC KUNMING \*\*

สนามบินคุนหมิงฉางชู่ • สนามบินสุวรรณภูมิ (●) (เช้า/เที่ยง/-)

เช้า (●)รับประทานอาหารเช้า ณ ห้องอาหารโรงแรม (มื้อที่ 6)

จากนั้นเดินทางสู่ ทะเลสาบเตียนฉือ (Dianchi Lake) หรือ ทะเลสาบคุนหมิง ทะเลสาบปิดขนาดใหญ่ ตั้งอยู่ติดกับเมืองคุนหมิง เป็นทะเลสาบน้ำจืด ตั้งอยู่ที่ระดับความสูง 1,886.5 เมตรเหนือระดับน้ำทะเล มีพื้นที่ 298 ตารางกิโลเมตร ยาวจากเหนือจรดใต้ 39 กิโลเมตร ลึก 4.4 เมตร ลักษณะของทะเลสาบมีรูปร่างคล้ายกับพระจันทร์เสี้ยว ถูกห้อมล้อมด้วยภูเขาทั้ง 4 ด้าน เป็นทะเลสาบที่มีขนาดใหญ่เป็นอันดับ 6 ของประเทศจีน ความงามของทะเลสาบนี้ ถูกขนานนามว่า “ไข่มุกทอแสงแห่งที่ราบสูง” และยังเป็นต้นแบบในการสร้างทะเลสาบคุนหมิงภายในพระราชวังฤดูร้อนที่กรุงปักกิ่งอีกด้วย.

และสามารถเลือกซื้อออฟชั่นเพิ่มเติม

### OPTION: เล่นหิมะ SNOW WORLD SUNAC KUNMING

(ค่าใช้จ่ายท่านละ ราคา 1,000 บาท/ท่าน รวมค่าเช่า + รวมเครื่องเล่น (ไม่รวมสกี) + รวมเสื้อกันหนาว)

สกีรีสอร์ทในร่มขนาดใหญ่ เปิดให้บริการตลอดทั้งปี แห่งเมืองคุนหมิง มีพื้นที่รวม 30,000 ตารางเมตร ภายในโดมสกีรีสอร์ท ออกแบบเป็นธีมลูกกวาด ภายในมีกิจกรรมและเครื่องเล่นต่างๆมากมาย สนุกสนานเต็มอิมูจิกกับการเล่นหิมะ พร้อมทั้งสัมผัสอากาศที่หนาวเย็น

\*\*สำหรับท่านที่ไม่ต้องการซื้อออฟชั่นเสริม สามารถอิสระข้อปั้งที่ถนนคนเดินใกล้เคียงกันได้\*\*

เที่ยง (●)บริการอาหารเที่ยง ณ ภัตตาคารมื้อ (มื้อที่ 7)

ได้เวลาสมควร นำท่านเดินทางสู่สนามบิน

17.05 น. ออกเดินทางสู่กรุงเทพฯ โดยการสายบินคุนหมิงแอร์ไลน์ เที่ยวบินที่ KY8304 (บริการอาหารบนเครื่อง)

18.30 น. เดินทางถึงสนามบินสุวรรณภูมิ กรุงเทพฯ โดยสวัสดิภาพ พร้อมความประทับใจ

\*\*\*\*\*



## อัตราค่าบริการ\*ไม่มีราคาเด็ก\*

วันเดินทาง	ราคาทัวร์/ท่าน ห้องละ 2-3 ท่าน	ราคา ห้องพักเดี่ยว	ที่นั่ง
01 - 04 มีนาคม 2568	10,888. -	4,500. -	20+1
02 - 05 มีนาคม 2568	11,888. -	4,500. -	20+1
06 - 09 มีนาคม 2568	11,888. -	4,500. -	20+1
13 - 16 มีนาคม 2568	12,888. -	4,500. -	20+1
20 - 23 มีนาคม 2568	12,888. -	4,500. -	20+1
25 - 28 มีนาคม 2568	12,888. -	4,500. -	20+1
27 - 30 มีนาคม 2568	12,888. -	4,500. -	20+1

\*\* อัตราค่าบริการสำหรับเด็กอายุไม่เกิน 2 ปี ณ วันเดินทางกลับ (Infant) ท่านละ 6,500 บาท \*\*

ขอนุญาติเก็บค่าทิปมัคคุเทศก์ท้องถิ่นและคนขับรถ  
**ท่านละ 1,500 บาท**  
 ที่สนามบินสุวรรณภูมิ

\*\*\* ค่าทิปหัวหน้าทัวร์ แล้วแต่ความพึงพอใจของท่าน \*\*\*



**\*\*กรุณาเช็คพาสปอร์ตก่อนเดินทาง\*\***

พาสปอร์ตมีอายุไม่น้อยกว่า 6 เดือนก่อนเดินทาง





## ✔ อัตราค่าบริการนี้รวม



ค่าตัวเครื่องบินไป-กลับ



ภาษีสนามบิน, ภาษีน้ำมัน (กรณีสายการบินมีการปรับขึ้นค่าภาษีน้ำมัน ขออนุญาตเก็บค่าใช้จ่ายเพิ่มเติม)



ค่าน้ำหนักกระเป๋าสัมภาระ เป็นไปตามสายการบินกำหนด



ค่าที่พักตามที่ระบุในรายการ พักห้องละ 2-3 ท่าน



ค่าประกันอุบัติเหตุระหว่างเดินทาง วงเงินท่านละ 1,000,000 บาท เชื้อนไชตามกรมธรรม์



ค่าอาหารตามมือที่ระบุในรายการ



ค่าเข้าชม สถานที่ท่องเที่ยว ตามระบุในรายการ

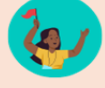

ค่าจ้างมัคคุเทศก์คอยบริการ ตลอดการเดินทาง



ค่ารถรับ-ส่ง และนำเที่ยวตามรายการ



ค่าอาหารตามมือที่ระบุในรายการ



ค่าน้ำดื่มวันละ 1 ขวด ต่อท่าน

## ✘ อัตราค่าบริการนี้ไม่รวม



ค่าใช้จ่ายส่วนตัวนอกเหนือจากรายการที่ระบุ เช่น ค่าทำหนังสือเดินทาง, ค่าโทรศัพท์, ค่าโทรศัพท์ทางไกล, ค่าอินเทอร์เน็ต, ค่าซักรีด, มินิบาร์ในห้องพัก (กรุณาสอบถามหัวหน้าทัวร์ก่อนการใช้บริการ)



ค่าดำเนินการอื่นๆ สำหรับผู้ที่ไม่ได้ถือหนังสือเดินทางสัญชาติไทย ค่าดำเนินการแจ้งเข้า-ออก ประเทศ

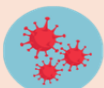

ค่าใช้จ่ายต่างๆ ที่เกี่ยวข้องกับการติดเชื้อโควิด 19 ระหว่างเดินทางท่องเที่ยว



ค่าอาหารพิเศษที่นอกเหนือจากรายการทัวร์กำหนด และ รวมถึงการริ่ควสอาหารพิเศษต่างๆ เช่น อาหารเจ มังสวิรัติ อาหารทะเล เป็นต้น



ค่าบริการอื่นๆ เพิ่มของสายการบิน เช่น ที่นั่ง วิลแชร์ และ บริการเสริมอื่น (ถ้ามี)



ค่าทิปคนขับรถ หัวหน้าทัวร์ และมัคคุเทศก์ท้องถิ่น



ค่าธรรมเนียมวีซ่าและค่าดำเนินการต่างๆ (ในกรณีที่ทางการเงินยกเลิกวีซ่า)



# เตือนใจ

## เอกสารที่ต้องใช้ในการไป “เที่ยงจีน”

1. พาสปอร์ต
2. ตั๋วเครื่องบินไปกลับ
3. ใบจองโรงแรมที่พัก

“PASSPORT THAI FREE VISA”



\*\*\*ทางรัฐบาลจีน อาจมีการประกาศยกเลิกวีซ่าแบบหมู่คณะกะทันหัน กรณีที่ทางบริษัทฯ ได้นำส่งข้อมูลของท่าน เพื่อขอวีซ่าไปแล้วกับทางบริษัทฯตัวแทนที่ประเทศจีน จะไม่สามารถขอคืนค่าวีซ่าดังกล่าวได้ และอาจจำเป็นต้องยื่นวีซ่าเดี่ยว โดยมีค่าบริการเพิ่มเติม\*\*\*  
\*\*\*เอกสารที่ใช้ในการทำวีซ่ากรุป สามารถเปลี่ยนแปลงได้ตลอดเวลา ทั้งนี้ขึ้นอยู่กับ การตรวจคนเข้าเมืองนั้นเป็นผู้กำหนดจึงอาจทำให้มีการเรียกเก็บเอกสารอื่นๆ เพิ่มเติมกะทันหัน หรืออาจมีค่าบริการเพิ่มจากที่บริษัทฯกำหนด\*\*\*



# เงื่อนไข

การสำรองที่นั่งและการยกเลิก

## การสำรองที่นั่ง

- สำรองที่นั่งพร้อมชำระเงินมัดจำ 10,000 บาท และชำระส่วนที่เหลือ 30 วันก่อนเดินทาง
- กรณีสำรองที่นั่ง น้อยกว่า 30 วัน ชำระเงินจำนวนเต็ม

## เงื่อนไขการยกเลิก

แจ้งยกเลิก

**45** วัน

ก่อนการเดินทางขึ้นไป

คืนค่าทัวร์ทั้งหมด

โดยหัก ค่าใช้จ่ายที่เกิดขึ้นจริงทุกกรณี

แจ้งยกเลิก

**30 - 44** วัน

ก่อนการเดินทางขึ้นไป

หักค่าใช้จ่าย **50%** ของค่าทัวร์

โดยหัก ค่าใช้จ่ายที่เกิดขึ้นจริงทุกกรณี

แจ้งยกเลิก

**0 - 29** วัน

ก่อนการเดินทางขึ้นไป

หักค่าใช้จ่าย **100%** ของค่าทัวร์



# เช็ชเช็ช

และข้อกำหนดที่ท่านควรทราบก่อน “เที่ยวจีน”

## ข้อมูลสำคัญเกี่ยวกับสายการบินที่ท่านควรทราบ

1. เกี่ยวกับที่นั่งบนเครื่องบิน เนื่องจากบัตรโดยสารเป็นแบบหมู่คณะ (ราคาพิเศษ) สายการบินจึงขอสงวนสิทธิ์ในการเลือกที่นั่งบนเครื่องบินทุกกรณี
2. กรณีที่ท่านเป็นมุสลิม หรือ นับถือศาสนาอิสลาม หรือ หรือ เพื่ออาหารบางประเภท โปรดระบุมาให้ชัดเจนในขั้นตอนการจองกรณีที่แจ้งล่วงหน้าก่อนการเดินทางกับหันหันอาจมีค่าใช้จ่ายเพิ่มเพื่อชำระกับเมนูใหม่ที่ต้องการ เพราะเมนูเดิมของคณะไม่สามารถยกเลิกได้
3. บางสายการบินอาจมีเงื่อนไขเกี่ยวกับการให้บริการอาหารบนเครื่องบินแตกต่างกัน ขอให้ท่านทำความเข้าใจถึงวัฒนธรรมประจำชาติของแต่ละสายการบินที่กำลังให้บริการท่านอยู่
4. สายการบินอาจมีการงดเสิร์ฟอาหารและเครื่องดื่ม หรือเปลี่ยนแปลงรูปแบบอาหารซึ่งขึ้นอยู่กับสายการบินเป็นผู้กำหนดรายละเอียดเอกสารการยืนยันวีซ่าที่ได้กล่าวมานี้ เป็นเพียงข้อมูลเบื้องต้นที่ทางบริษัท ฯ จัดทำขึ้นจากระเบียบของสถานทูตฯ ซึ่งอาจมีการเปลี่ยนแปลงได้ ตามแต่สถานการณ์ และคุณสมบัติของลูกค้าในแต่ละราย โดยอยู่ที่ดุลยพินิจของประเทศปลายทางเป็นผู้ดำเนินการ



ความสุขของท่าน คืองานของเรา ..... จูบิลี่ แทรเวล  
 02-641-6800