



WY-RSU01

# RUSSIA

## เที่ยวจุใจ 3 เมือง

ซาคอร์ส • มอสโก • เซนต์ปีเตอ์สเบิร์ก

### 7 วัน 5 คืน

-  **เยือนซาคอร์ส**  
เมืองศูนย์กลางทางศาสนาของรัสเซีย
-  **เช็ควินแลนด์มาร์ค**  
เครมลิน จตุรัสแดง โบสถ์เซนต์บาซิล
-  **นั่งรถไฟด่วน SAPSAN**  
เซนต์ปีเตอ์สเบิร์ก - มอสโก
-  **เข้าชม 3 พระราชวัง**  
HERMITAGE, PETERHOF, KREMLIN & CATHEDRAL
-  **ช้อปปิ้งจัดเต็ม**  
ถนนอาร์บัต ถนนเนียเฟสกี  
ห้างกาลาเรีย ตลาดอิสโมลอฟสกี



นำหนักกระเป๋า **30 กก.**

มีอาหาร บริการบนเครื่อง

**พิเศษ!**  
ไอศกรีมรัสเซีย  
สูตร 100 ปี  
ท่านละ 1 โคน

★★★★★  
พักโรงแรม  
ระดับ 4 ดาว

เดินทาง  
**ก.ค.69 - ธ.ค. 69**

ราคาเริ่มต้น  
**69,999.-**



## กำหนดการเดินทาง

\*\*\*ราคาขายเป็นราคาโปรโมชั่นไม่มีราคาเด็ก\*\*\* /

INFANT เด็กอายุต่ำกว่า 2 ปี ราคา 8,500 บาท / ท่าน

ไม่รวมค่าทิปไกด์ท้องถิ่น+คนขับรถ บาท 2,500/ ท่าน ชำระที่สนามบิน ณ วันเดินทาง

(ชำระทุกท่าน ยกเว้น ทารกอายุไม่เกิน 2 ปี)

\*\*\*กรณีจอยทัวร์ไม่ใช่ตัวกับทางบริษัทฯ กรุณาเช็คกับทางบริษัทก่อนก่อนทำการจองทุกครั้ง \*\*\*

\*\* การันตี 15 ท่านออกเดินทางพร้อมหัวหน้าทัวร์คนไทย\*\*

ช่วงการเดินทาง	ผู้ใหญ่พัก ห้องละ 2-3 ท่าน	ราคาเด็ก อายุต่ำ กว่า 6 ปี ไม่เสริม เตียง (บาท)	พักเดี่ยว / เดินทาง ท่านเดียว จ่ายเพิ่ม (บาท)	จำนวนที่ นั่ง
<b>กรกฎาคม 2569</b>				
25 - 31 ก.ค. 69 (ส.-ศ.) วันเฉลิมพระชนมพรรษา ร.10+วันอาสาฬหบูชา	<b>71,999</b>	70,999.-	12,500.-	20
<b>สิงหาคม 2569</b>				
11 - 17 ส.ค. 69 (อ.-จ.) วันแม่แห่งชาติ	<b>71,999</b>	70,999.-	12,500.-	20
<b>ตุลาคม 2569</b>				
13-19 ต.ค. 69 (อ.-จ.) วันนวมินทรมหา ราช	<b>69,999.-</b>	68,999.-	12,500.-	20
<b>ธันวาคม 2569</b>				
5-11 ธ.ค. 69 (ส.-ศ.) วันพ่อแห่งชาติ+ วันรัฐธรรมนูญ	<b>71,999.-</b>	70,999.-	12,500.-	20
29 ธ.ค. - 4 ม.ค. (อ.-จ.) วันปีใหม่	<b>71,999.-</b>	70,999.-	12,500.-	20



วันที่	รายการทัวร์	มื้ออาหาร		
		เช้า	กลางวัน	เย็น
วันแรก	สนามบินนานาชาติสุวรรณภูมิ – สนามบินนานาชาติมีสกัส <b>WY-818 (BKK – MCT 09.00 น. – 11.50 น.)</b> – สนามบินนานาชาติเซเรเมเตียโว <b>WY-183 (MCT – SVO 15.55 น. – 21.05 น.)</b> – กรุงมอสโคว์ ➡ EDGE BY SELIGERSKAYA HOTEL หรือเทียบเท่า	-	-	-
วันที่สอง	กรุงมอสโคว์ – พระราชวังเครมลิน (รวมค่าเข้าชม) – จัตุรัสแดง – มหาวิหารเซนต์บาซิล (ถ่ายภาพด้านนอก) – ถนนคนเดินอารบัต <b>OPTION (ราคา 50 USD/ท่าน 10 ท่านขึ้นไปออกเดินทาง)</b> ○ ชมโชว์ละครสัตว์ MOSCOW CIRCUS ➡ EDGE BY SELIGERSKAYA HOTEL หรือเทียบเท่า			
วันที่สาม	เนินเขาสแปร์โรไวฮิลล์ – วิหารเซนต์ซาร์เวียร์ – สถานีรถไฟมอสโคว์ – นั่งรถไฟความเร็วสูง – มหานครเซนต์ปีเตอส์เบิร์ก ➡ COSMOS PRIBALTISKAYA HOTEL หรือเทียบเท่า			-
วันที่สี่	อนุสาวรีย์พระเจ้าอเล็กซานเดอร์ที่ 1 (ถ่ายภาพด้านนอก) – พระราชวังฤดู หนาวเฮอรั่มเทจ (รวมค่าเข้าชม) – พระราชวังฤดูร้อน ปีเตอร์ฮอฟ (รวมค่า เข้าชม) – โบสถ์สมอลนี (ถ่ายภาพด้านนอก) – ถนนเนฟสกี โปรสเปกต์ – ห้างสรรพสินค้ากาลเลเรีย <b>OPTION (ราคา 40 USD/ท่าน 10 ท่านขึ้นไปออกเดินทาง)</b> ○ ล่องเรือแม่น้ำเนวา ➡ COSMOS PRIBALTISKAYA HOTEL หรือเทียบเท่า			
วันที่ห้า	โบสถ์หยดเลือด (ถ่ายภาพด้านนอก) – อาสนวิหารนักบุญไอแซค (ถ่ายภาพ ด้านนอก) – อนุสาวรีย์ม้าทองสัมฤทธิ์ – ร้านคาเฟ่ตึกลับวิหาลัยมห วิหารคาซาน – นั่งรถไฟความเร็วสูง – มหานครเซนต์ปีเตอส์เบิร์ก – กรุงมอสโคว์ ➡ EDGE BY SELIGERSKAYA HOTEL หรือเทียบเท่า			-
วันที่หก	กรุงมอสโคว์ – ซากอร์ส – อารามทรินิตี้ – ตลาดอิสไมโลโว – สนามบิน นานาชาติเซเรเมเตียโว <b>WY-184 (SVO – MCT 22.00 น. – 05.25 น.)</b>			-
วันที่เจ็ด	สนามบินนานาชาติมีสกัส – สนามบินนานาชาติสุวรรณภูมิ <b>WY-815 (MCT – BKK 08.40 น. – 17.45 น.)</b>	-	-	-



**วันแรก** สนามบินสุวรรณภูมิ – สนามบินนานาชาติมัสกัต – สนามบินนานาชาติเซเรเมเตียว – มอสโคว์

- 05.30 น.** สมาชิกทุกท่านพร้อมกัน ณ ท่าอากาศยานสุวรรณภูมิ ชั้น 4 อาคารผู้โดยสารขาออก เคาน์เตอร์สายการบิน OMAN AIR โดยเจ้าหน้าที่คอยจัดเตรียมเอกสารการเดินทางสำหรับทุกท่าน และนำท่านโหลดสัมภาระ
- 09.00 น.** นำท่านออกเดินทางสู่ สนามบินนานาชาติมัสกัต ประเทศโอมาน โดยสายการบิน OMAN AIR เที่ยวบินที่ WY-818 (สายการบิน Full Service บริการอาหารและเครื่องดื่มบนเครื่อง) (ใช้เวลาบินประมาณ 6 ชม.)

(ใช้เวลาเดินทางถึงประเทศโอมานประมาณ 6 ชั่วโมง เวลาท้องถิ่นช้ากว่าประเทศไทย 3 ชั่วโมง กรุณาปรับนาฬิกาของท่านเป็นเวลาท้องถิ่นเพื่อสะดวกในการนัดหมาย)

**\*\*\* หมายเหตุ : เคาน์เตอร์เช็คอินปิดบริการก่อนเวลาเครื่องออก 60 นาที และไม่มีประกาศเตือนผู้โดยสารขึ้นเครื่อง ดังนั้นผู้โดยสารจำเป็นต้องพร้อม ณ ประตูขึ้นเครื่องก่อนเวลาเครื่องออกอย่างน้อย 45 นาที \*\*\***



สายการบิน OMAN AIR เที่ยวบิน BKK-MCT ใช้เครื่อง Boeing 787 จัดที่นั่ง 3-3-3  
 เที่ยวบิน MCT-SVO ใช้เครื่อง Boeing 737 จัดที่นั่ง 3-3  
 ตัวเครื่องบินเป็นตัวเลือกสำหรับคนพิการ ระบบของสายการบินจะทำการแรนดอมที่นั่ง กรณีต้องการระบุที่นั่ง สามารถสอบถามเจ้าหน้าที่เพื่อเลือกซื้อที่นั่งโดยมีค่าใช้จ่ายเพิ่มเติม น้ำหนักกระเป๋า 30 กก./ท่าน (1 ใบเท่านั้น ไม่สามารถแยกรวมน้ำหนักได้) ขึ้นเครื่อง 7กก./ท่าน

- 11.50 น.** ถึง สนามบินนานาชาติมัสกัต ประเทศโอมาน แวะเปลี่ยนเครื่อง
- 15.55 น.** ออกเดินทางต่อสู่ กรุงมอสโคว์ ประเทศรัสเซีย โดยสายการบิน OMAN AIR เที่ยวบินที่ WY-183 (บริการอาหารและเครื่องดื่มบนเครื่อง) (ใช้เวลาเดินทางประมาณ 6 ชม.)

(ใช้เวลาเดินทางถึงประเทศรัสเซียประมาณ 6 ชั่วโมง 25 นาที เวลาท้องถิ่นช้ากว่าประเทศไทย 4 ชั่วโมง กรุณาปรับนาฬิกาของท่านเป็นเวลาท้องถิ่นเพื่อสะดวกในการนัดหมาย)



**21.05 น.** เดินทางถึง **สนามบินนานาชาติเซเรเมเตียโว ประเทศรัสเซีย** หลังจากผ่านพิธีศุลกากรและตรวจคนเข้าเมืองแล้วพร้อมรับกระเป๋าสัมภาระ หลังจากนั้นนำทุกท่านเดินทางสู่ที่พัก  
 ➡ **EDGE BY SELIGERSKAYA HOTEL หรือเทียบเท่า**

**กรณีเข้าพักห้องละ 3 ท่าน** ทางโรงแรมจะจัดเป็น **เตียงใหญ่** และทำการเสริมเตียงเป็น **SOFA BED** ทางโรงแรมจะดำเนินการเสริมเตียงให้ตามนโยบายของแต่ละโรงแรม ทั้งนี้ รูปแบบและประเภทของเตียงเสริมอาจแตกต่างกันไปตามมาตรฐานของโรงแรม หากท่านไม่ประสงค์พักแบบเสริมเตียง สามารถแจ้งเพิ่มห้องพักเดี่ยวได้ โดยมีค่าใช้จ่ายเพิ่มเติมตามเงื่อนไขที่กำหนดค่ะ

**วันที่สอง** **กรุงมอสโก - พระราชวังเครมลิน (รวมค่าเข้าชม) - จัตุรัสแดง - มหาวิหารเซนต์บาซิล (ถ่ายภาพด้านนอก) - ถนนคนเดินอาร์บัต**

**เช้า** **รับประทานอาหารเช้า ณ ห้องอาหารของโรงแรม**  
 หลังรับประทานอาหารเช้า นำทุกท่านเข้าชม **พระราชวังเครมลิน Kremlin Palace (รวมค่าเข้าชม)**  
 คำว่า Kremlin ในภาษารัสเซีย แปลว่า ป้อมปราการในเมือง ตั้งอยู่ใจกลางกรุงมอสโก ศูนย์กลางอำนาจรัฐบาลรัสเซีย พระราชวัง มหาวิหารและพิพิธภัณฑสถานสำคัญมากมาย ได้รับการขึ้นทะเบียนเป็นมรดกโลกจาก UNESCO ในปี ค.ศ. 1990 หากมาเยือนรัสเซีย ต้องไม่พลาดเข้าชมพระราชวังเครมลินที่เป็นเสมือนตั้งหัวใจของเมืองและประเทศ นำทุกท่านชมภายนอก **พระราชวังใหญ่เครมลิน Grand Kremlin Palace** อาคารสีขาวทองอันโอ้อ่า สมฐานะอดีตที่ประทับของพระเจ้าซาร์ ปัจจุบันใช้เป็นที่จัดพิธีการสำคัญของรัฐ จุดเด่นคือยอดโดมสีทองอร่ามตา





ชม **มหาวิหารอัสสัมชัญ Assumption Cathedral** โบสถ์เก่าแก่ ที่เคยใช้ประกอบพิธีราชาภิเษกพระเจ้าซาร์ทุกพระองค์ ชม **หอรระฆังอิวานมหาราช Ivan the Great Bell Tower** หอคอยที่ครั้งหนึ่งเคยเป็นจุดที่สูงที่สุดของกรุงมอสโก สูงถึง 81 เมตร ภายในมีระฆังทั้งหมด 21 ระฆัง ใช้เพื่อส่งสัญญาณประกาศข่าวสำคัญการสวรรคตของพระเจ้าซาร์ได้ ช่าง ๆ กันมี **ระฆังพระเจ้าซาร์ Tsar Bell** ระฆังมีความสูง 6.14 เมตร เส้นผ่านศูนย์กลาง 6.6 เมตร น้ำหนักกว่า 200 ตัน นับเป็นระฆังที่ใหญ่ที่สุดในโลก ระฆังหล่อจากสำริด ตกแต่งด้วยภาพปูนต้ำที่สวยงาม แต่ระฆังนี้ไม่เคยได้ถูกแขวนและถูกตีใช้งานจริง เนื่องจากเกิดอุบัติเหตุระหว่างการหล่อ ทำให้ระฆังเกิดรอยร้าวขนาดใหญ่ และชิ้นส่วนน้ำหนักราว 11.5 ตัน แยกแยกออกมา นำท่านถ่ายรูปกับ **ปืนใหญ่พระเจ้าซาร์ The Tsar Cannon** ปืนใหญ่มีความยาวเกือบ 6 เมตร น้ำหนักกว่า 40 ตัน หล่อจากสำริด สร้างขึ้นในปี ค.ศ. 1586 สมัยพระเจ้าซาร์ฟีโอดอร์ที่ 1 แห่งรัสเซีย เพื่อใช้แสดงถึงอำนาจและความสามารถทางด้านวิศวกรรมของรัสเซีย แต่ไม่เคยมีการใช้จริงในสงครามเลย



**หมายเหตุ: ในกรณีที่มีพิธีกรรมทางศาสนา ทางโบสถ์อัสสัมชัญไม่อนุญาตให้เข้าชมภายในอาคาร**

กลางวัน

รับประทานอาหารกลางวัน ณ ภัตตาคาร

หลังรับประทานอาหารกลางวัน นำท่านสู่ **จัตุรัสแดง Red Square** สถานที่ประวัติศาสตร์สำคัญและ

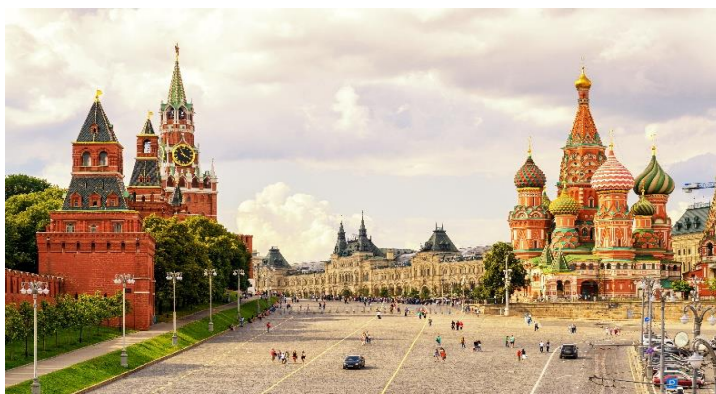

แลนด์มาร์คระดับโลก สร้างขึ้นในศตวรรษที่ 15 ตามพระราชโองการของพระเจ้าอิวานมหาราช เพื่อใช้เป็นพื้นที่ป้องกันพระราชวังเครมลินและศูนย์กลางการค้า ในยุคโซเวียตใช้เป็นลานสวนสนามและแสดงแสนยานุภาพทางทหาร แม้จะเรียกว่าจัตุรัสแดง Red Square แต่ในความหมายดั้งเดิมของของภาษา

รัสเซีย แปลว่า “จัตุรัสที่สวยงาม”

นำท่านถ่ายภาพด้านนอกกับ **มหาวิหารเซนต์เบซิล St. Basil's Cathedral (ถ่ายภาพด้านนอก)** วิหารโดมหัวหอมหลากสีอันโด่งดัง สัญลักษณ์ของเมืองมอสโก สร้างขึ้นโดยพระเจ้าซาร์อิวานที่ 4 เพื่อ



ฉลองชัยชนะเหนือพวกมองโกล ผลจากชัยชนะครั้งนี้ ทำให้รัสเซียสามารถรวมชาติได้เป็นปึกแผ่น เดิมเป็นมหาวิหารเพื่อใช้บรรจุร่างของนักบุญบาซิล ด้วยรูปทรงที่ไม่เหมือนโบสถ์อื่น มีโดม 8 โดมล้อมรอบ โดมหลักที่ 9 ที่อยู่ตรงกลาง ทำให้อาคารมีรูป 8 เหลี่ยม ผสมผสานสถาปัตยกรรมแบบรัสเซียโบราณ และอิทธิพลจากไบแซนไทน์ มีหอคอยสูงรูปกระโจม ทำให้ดูเหมือนรูปแท่งเทียนที่กำลังลุกไหม้บนปลายลำเทียน

ส่งความโชคดีช่วงชัวาลย์ดูจเครื่องบูชาแต่เทพเจ้าบนสรวงสวรรค์

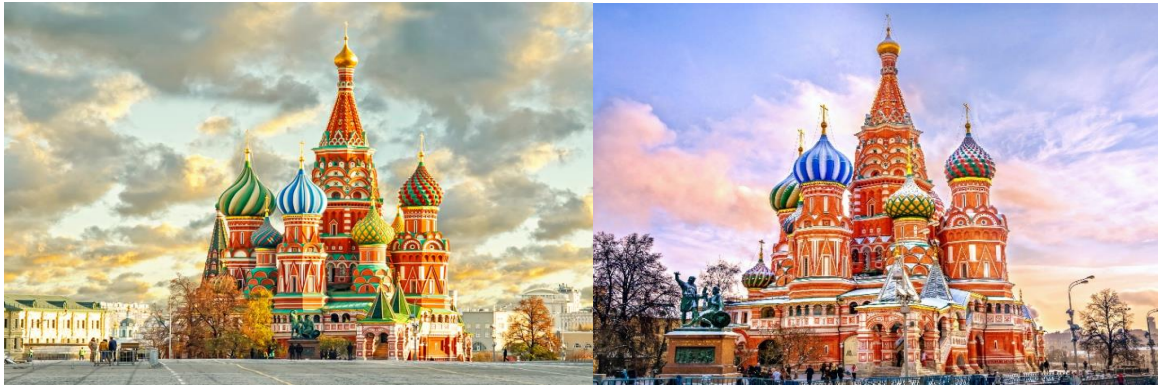

จากนั้นนำทุกท่านชม **สุสานเลนิน Lenin Mausoleum (ถ่ายภาพด้านนอก)** อาคารสีแดงเข้มสร้างจากหินแกรนิตและหินอ่อน เพื่อใช้เก็บร่างของอดีตผู้นำการปฏิวัติรัสเซีย วลาดีเมียร์ เลนิน ไม่ไกลกัน ให้ท่านได้เดินเที่ยวชม **ห้างสรรพสินค้า Gum** สร้างตั้งแต่ปี ค.ศ. 1895 เป็นอาคารสูง 3 ชั้นจึงนับว่าเป็นห้างสรรพสินค้าที่ใหญ่และเก่าแก่ที่สุดแห่งหนึ่งในกรุงมอสโก มีร้านค้ากว่า 200 ร้าน

**พิเศษ!! พาทุกท่านชิมไอศกรีมสูตร 100 ปี ที่เป็น ซิกเนเจอร์ของห้าง Gum นี้ (ฟรีท่านละ 1 ชิ้น)**



จากนั้น นำทุกท่านเดินช้อปปิ้ง ถนนคนเดินอาร์บัต **Arbat Street** ซึ่งเป็นหนึ่งในถนนที่เก่าแก่และมีชื่อเสียงที่สุดของรัสเซีย เดิมเป็นย่านที่อยู่อาศัยของชนชั้นสูง ขุนนางและศิลปิน มีนักเขียนและศิลปินชื่อดังเคยอาศัยอยู่ที่นี่ เช่น Alexander Pushkin ในยุคโซเวียต ได้พัฒนาถนนใหม่และปรับปรุงให้เป็นถนนคนเดิน กลายเป็นแหล่งท่องเที่ยวสำคัญ เต็มไปด้วยร้านรวงที่ขายของที่ระลึกและคาเฟ่สุดชิคที่ให้ทุกท่านได้เดินชมอย่างเพลิดเพลิน



## เลือกซื้อ OPTION TOUR!!

### OPTION TOUR : ชมโชว์ละครสัตว์ MOSCOW CIRCUS

10 ท่านขึ้นไปออกเดินทาง ราคา 50 USD/ท่าน สนใจโปรดสอบถามราคาและรอบการแสดงจากหัวหน้าทัวร์อีกครั้ง

การแสดงละครสัตว์ระดับตำนานที่ขึ้นชื่อเรื่องความตื่นตาตื่นใจ ผสมผสานการแสดงของสัตว์ต่างๆ ที่ได้รับการฝึกฝนมาอย่างดีและการแสดงกายกรรม มายากล ตัวตลก



ค่า  
 รับประทานอาหารเย็น ณ ภัตตาคาร  
 หลังรับประทานอาหารค่ำ นำท่านเดินทางสู่ที่พัก  
 ➡ **EDGE BY SELIGERSKAYA HOTEL** หรือเทียบเท่า

กรณีเข้าพักห้องละ 3 ท่าน ทางโรงแรมจะจัดเป็นเตียงใหญ่ และทำการเสริมเตียงเป็น SOFA BED ทางโรงแรมจะดำเนินการเสริมเตียงให้ตามนโยบายของแต่ละโรงแรม ทั้งนี้ รูปแบบและประเภทของเตียงเสริมอาจแตกต่างกันไปตามมาตรฐานของโรงแรม หากท่านไม่ประสงค์พักแบบเสริมเตียง สามารถแจ้งเพิ่มห้องพักเดี่ยวได้ โดยมีค่าใช้จ่ายเพิ่มเติมตามเงื่อนไขที่กำหนดค่ะ



วันที่สาม เนินเขาสแปร์โรวฮิลล์ - วิหารเซนต์ซาเวียร์ - สถานีรถไฟมอสโก - นั่งรถไฟความเร็วสูง - มหานครเซนต์ปีเตอส์เบิร์ก

เช้า

รับประทานอาหารเช้า ณ ห้องอาหารของโรงแรม

นำท่านชม เนินเขาสแปร์โรวฮิลล์ Sparrow Hills หรือเดิมรู้จักกันในชื่อ Lenin Hills เนื่องจากเป็นที่ตั้งบ้านพักของอดีตผู้นำปฏิวัติลาดีมีร์ เลนิน ตั้งอยู่บนฝั่งขวาของแม่น้ำ Moskva เป็นหนึ่งในจุดที่สูงที่สุดของเมืองมอสโก สูงกว่า 80 เมตรจากระดับของฝั่งแม่น้ำ สามารถมองเห็นวิวพาโนรามาของเมือง จากจุดชมวิว สามารถเดินไปยังตึกหลักของมหาวิทยาลัยมอสโก (ถ่ายภาพด้านนอก) ซึ่งเป็น 1 ใน 7 ตึกระฟ้า Seven Sisters ที่สร้างในยุคสตาลินได้





จากนั้น นำท่านชม **มหาวิหารเซนต์ซาเวียร์ Cathedral of Christ the Savior (ถ่ายภาพด้านนอก)** หรือที่เรียกว่า วิหารโดมทอง สร้างขึ้นในปี ค.ศ. 1812 ใช้เวลาในการก่อสร้างยาวนานถึง 45 ปี ในสมัยของพระเจ้าซาร์ อเล็กซานเดอร์ที่ 1 เพื่อแสดงให้เห็นถึงความยิ่งใหญ่ของชัยชนะในสงครามนโปเลียน วิหารแห่งนี้

นับเป็นวิหารออร์โธดอกซ์ที่ใหญ่ที่สุดในโลก ด้านนอกมีสะพานยาวเชื่อมอีกฝั่งหนึ่งของแม่น้ำ Moskva เป็นทัศนียภาพที่สวยงามให้ทุกท่านเดินชมถ่ายรูปชื่นชมบรรยากาศได้อย่างจุใจ

จากนั้นนำทุกท่านชม **สถานีรถไฟมอสโก Moscow metro** ระบบขนส่งสาธารณะที่เก่าแก่และสวยงามที่สุดแห่งหนึ่งของโลก เป็นให้บริการครั้งแรกในปี ค.ศ. 1935 โดดเด่นด้วยสถาปัตยกรรมการตกแต่งสถานที่ที่หรูหราอลังการ จนได้รับฉายาว่า “พระราชวังใต้ดิน” ปัจจุบันรถไฟใต้ดินมอสโกมีระยะทางรวมกว่า 325 กิโลเมตร 194 สถานี นับเป็นระบบขนส่งมวลชนที่พลุกพล่านที่สุดของยุโรป สถานีหลายแห่งตกแต่งด้วยหินอ่อน โคมไฟระย้า ภาพวาดโมเสกและปูนปั้นที่สวยงาม

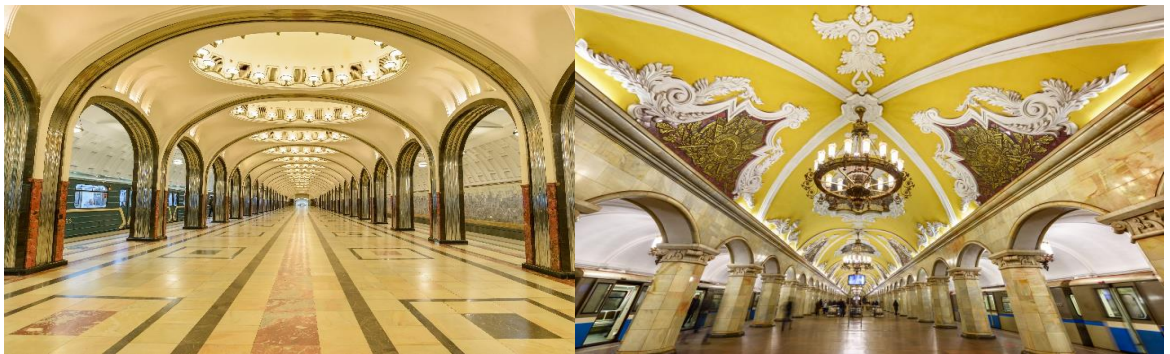

(จำนวนการชมสถานีรถไฟใต้ดิน จะขึ้นอยู่กับช่วงระยะเวลาและความหนาแน่นของเส้นทาง โดยบริษัทฯ จะพยายามจัดสรรให้คณะได้ชมสถานีสวยหลัก ๆ ให้ได้มากที่สุด)

กลางวัน      รับประทานอาหารกลางวัน ณ ภัตตาคาร



หลังรับประทานอาหารกลางวัน ได้เวลาอันสมควรนำทุกท่านเดินทางสู่สถานีรถไฟ **นั่งรถไฟความเร็วสูง Sapsan** เดินทางสู่ **นครเซนต์ปีเตอส์เบิร์ก** การเดินทางที่สะดวกสบาย เชื่อม 2 เมืองใหญ่ ด้วยระยะทางกว่า 600 กิโลเมตร (ใช้เวลาเดินทางประมาณ 4 ชม.)



(เวลาการเดินทาง อาจมีการเปลี่ยนแปลง ขึ้นอยู่กับช่วงระยะเวลาการจอง บริษัทฯ ขอสงวนสิทธิ์ในการเปลี่ยนแปลงเวลาเดินทางโดยไม่ต้องแจ้งให้ทราบล่วงหน้า)

ค่ำ อีสรรับประทานอาหารเย็นตามอัธยาศัย สามารถเลือกซื้ออาหารและเครื่องดื่มได้จากตู้เสบียงของรถไฟ เดินทางถึง **มหานครเซนต์ปีเตอส์เบิร์ก** นำท่านเดินทางสู่ที่พัก

🏨 **COSMOS PRIBALTISKAYA HOTEL หรือเทียบเท่า**

กรณีเข้าพักห้องละ 3 ท่าน ทางโรงแรมจะจัดเป็นเตียงใหญ่ และทำการเสริมเตียงเป็น SOFA BED ทางโรงแรมจะดำเนินการเสริมเตียงให้ตามนโยบายของแต่ละโรงแรม ทั้งนี้ รูปแบบและประเภทของเตียงเสริมอาจแตกต่างกันไปตามมาตรฐานของโรงแรม หากท่านไม่ประสงค์พักแบบเสริมเตียง สามารถแจ้งเพิ่มห้องพักเดี่ยวได้ โดยมีค่าใช้จ่ายเพิ่มเติมตามเงื่อนไขที่กำหนดค่ะ

วันที่สี่ **อนุสาวรีย์พระเจ้าอเล็กซานเดอร์ที่ 1 - พระราชวังฤดูหนาวเฮอรัสมิทาจ (รวมค่าเข้าชม) - พระราชวังฤดูร้อนปีเตอร์ฮอฟ (รวมค่าเข้าชม) - โบสถ์สมอลนี (ถ่ายภาพด้านนอก) - ถนนเนฟสกี โปรสเปกต์ - ห้างสรรพสินค้ากาลาเลเรีย**

เช้า รับประทานอาหารเช้า ณ ห้องอาหารของโรงแรม  
 หลังรับประทานอาหารเช้า นำทุกท่านถ่ายภาพด้านนอกกับ **อนุสาวรีย์พระเจ้าอเล็กซานเดอร์ที่ 1** สร้างขึ้นในปี ค.ศ. 1801-1825 เป็นรูปนางฟ้ายืนถือไม้กางเขนอยู่บนยอดเสาหินแกรนิตสีแดง สูงรวม 47.5 เมตรหนักถึง 600 ตัน เป็นสัญลักษณ์ที่ระลึกถึงพระเจ้าอเล็กซานเดอร์ที่ 1 ที่มีชัยชนะเหนือจักรพรรดินโปเลียน  
 จากนั้นนำทุกท่านเข้าชม **พระราชวังฤดูหนาวเฮอรัสมิทาจ Hermitage Museum (รวมค่าเข้าชม)** ใน



อดีตเคยเป็นพระราชวังหลวงของราชวงศ์โรมานอฟ Romanov ในช่วงระหว่างปี ค.ศ. 1732 - 1917 เป็นอาคารตึกโทสนีเซียวดัดกับสีขาว ศิลปะแบบ Baroque มีการก่อสร้างและดัดแปลงมาเรื่อยๆ ปัจจุบันมีอาคารเชื่อมต่อกัน 5 หลัง พิพิธภัณฑ์ Hermitage ได้ชื่อว่าเป็นหนึ่งในพิพิธภัณฑ์ที่ใหญ่ที่สุดแห่งหนึ่งของโลก รวบรวมงานศิลปะวัตถุไม่ว่าจะเป็น รูปปั้น ภาพเขียน ภาพวาด นาฬิกา ราชรถ อาวุธ เฟอร์นิเจอร์ต่างๆ มีจำนวนถึง 3 ล้านชิ้น เมื่อเดินผ่านเข้าไป ตามห้องหมายเลขต่างๆ แทบทุกห้องล้วนมีการตกแต่งที่แตกต่างกัน ไม่ว่าจะเป็นเครื่องเรือน ภาพวาด ภาพเขียน ห้องนั่งเล่น ห้องสมุด ห้องโถง ฯลฯ สมพระเกียรติแห่งพระเจ้าซาร์รัสเซีย

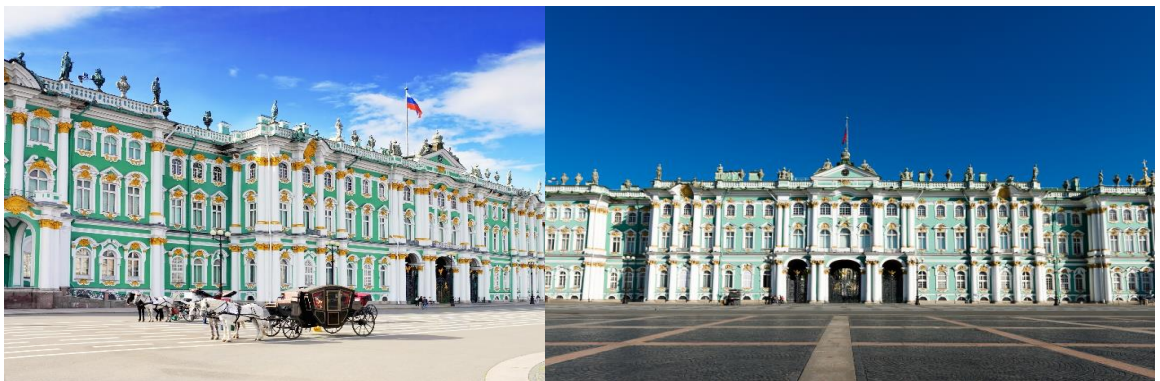

**\*\*ในบางช่วงพระราชวังอาจมีการปิดโดยมิได้แจ้งให้ทราบล่วงหน้า ดังนั้นหากวันที่เดินทางตรงกับช่วงวันปิดเข้าชม ทางบริษัทขอสงวนสิทธิ์ปรับเปลี่ยนโปรแกรมได้ตามความเหมาะสม โดยจะเปลี่ยนไปเข้าพระราชวังอื่นที่เปิดหรือสถานที่อื่น ๆ ในช่วงเวลาดังกล่าว\*\***

**กลางวัน**      **รับประทานอาหารกลางวัน ณ ภัตตาคาร**

หลังรับประทานอาหารกลางวัน นำทุกท่านเดินทางสู่ **พระราชวังฤดูร้อนปีเตอร์ฮอฟ Peterhof Palace (รวมค่าเข้าชม)** ตั้งอยู่ริมฝั่งทะเลบอลติก เดิมเป็นพระราชวังที่ใช้สำหรับแปรพระราชฐานพักผ่อนล่าสัตว์ในฤดูร้อนของกษัตริย์รัสเซีย สร้างขึ้นในสมัยของพระเจ้าปีเตอร์มหาราช ต้นราชวงศ์โรมานอฟ มีศิลปะผสมผสานทั้ง Renaissance Classic และ Baroque ห้ามพลาดกับไฮไลท์สำคัญ **Grand Cascade** น้ำพุขนาดใหญ่ที่เปิดในช่วงฤดูร้อนเท่านั้น บริเวณกลางน้ำพุมีประติมากรรมสีทองรูปปั้นแซมซันฉีกปากสิงโต สื่อถึงชัยชนะของรัสเซียเหนือสวีเดน นอกจากนี้ในสวนด้านล่างยังมีน้ำพุอีกกว่า 150 แห่ง ที่ซ่อนอยู่ตามมุมต่างๆ ของสวน เสมือนเกมล่ามหาสมบัติให้นักท่องเที่ยวได้เดินเล่นถ่ายรูปอย่างไม่รู้เบื่อ ภายในพระราชวังเต็มไปด้วยห้องจัดแสดงสุดตระการตา ทั้งห้องทองคำ ห้องทรงงาน เปี่ยมไปด้วยรายละเอียดทางศิลปะในทุกมุมมอง

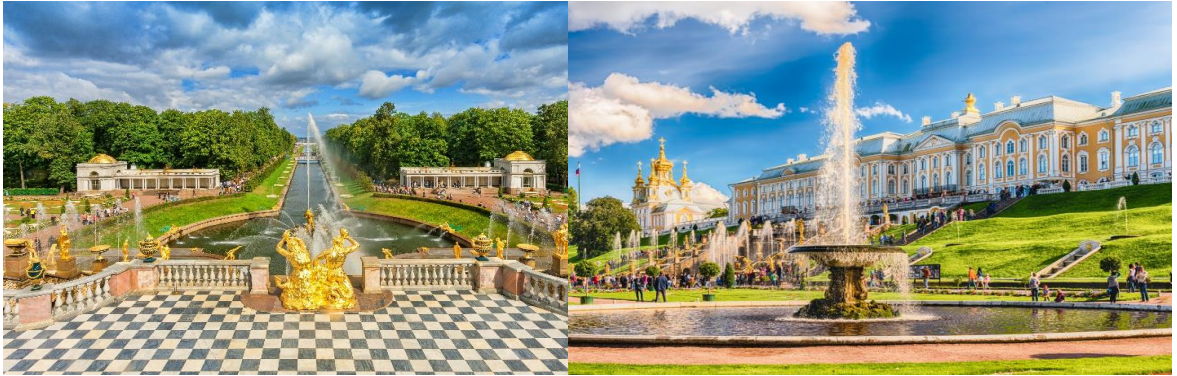

**\*\*ในบางช่วงพระราชวังอาจมีการปิดโดยมิได้แจ้งให้ทราบล่วงหน้า ดังนั้นหากวันที่เดินทางตรงกับช่วงวันปิด  
 เข้าชม ทางบริษัทขอสงวนสิทธิ์ปรับเปลี่ยนโปรแกรมได้ตามความเหมาะสม  
 โดยจะเปลี่ยนไปเข้าพระราชวังอื่นที่เปิดหรือสถานที่อื่น ๆ ในช่วงเวลาดังกล่าว\*\***

จากนั้นนำทุกท่านแวะถ่ายภาพด้านนอกกับ **โบสถ์สมอลนี Smolny Cathedral (ถ่ายภาพด้านนอก)**  
 โบสถ์สีฟ้าขาวสุดอ่อนช้อย ประกอบด้วยโดมทอง 5 โดม ภายในมีภาพ fresco จากพระคัมภีร์ส่งให้  
 บรรยากาศเต็มไปด้วยความสงบและศักดิ์สิทธิ์

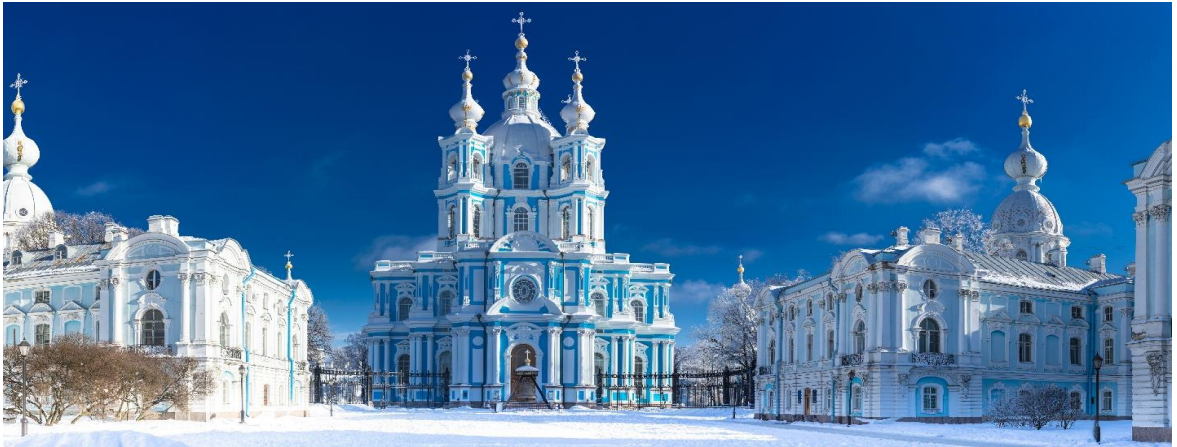

จากนั้นให้ทุกท่านอิสระเดินเล่น **ถนนเนฟสกี โปรสเปกต์ Nevsky Prospekt** ถนนสายหลักของนคร  
 เซนต์ปีเตอส์เบิร์ก คลาคล่ำไปด้วยผู้คนที่ออกมาเดินเล่น สองข้างทางมีร้านค้า ร้านอาหารมากมาย  
 หลากหลายเชื้อชาติ หรือสามารถเดินช้อปปิ้งใน **ห้างสรรพสินค้ากาเลเรีย Galeria** มีร้านค้า  
 หลากหลายประเภทจำหน่ายเสื้อผ้า เครื่องประดับ อุปกรณ์กีฬา รองเท้า และของขวัญ



## เลือกซื้อ OPTION TOUR!!

**OPTION TOUR : ล่องเรือแม่น้ำเนวา 10 ท่านขึ้นไปออกเดินทาง ราคา 40 USD/ท่าน**

สนใจโปรดสอบถามราคาและรอบล่องเรือจากหัวหน้าทัวร์อีกครั้ง

ล่องเรือแม่น้ำเนวา กิจกรรมยอดนิยมช่วงฤดูร้อน เพื่อชมสถาปัตยกรรมคลาสสิก 2 ฝั่งของแม่น้ำ ซึ่งถือเป็นวิธีที่ดีที่สุดในการสัมผัสเสน่ห์เมืองเซนต์ปีเตอร์สเบิร์กที่ขึ้นชื่อว่าเป็น “เวนิสแห่งยุโรปเหนือ”



**\*\*ราคา Option Tour อาจมีการเปลี่ยนแปลงได้ขึ้นอยู่กับเรทเงินที่ปรับเปลี่ยน ที่ทำให้ราคาสูงกว่าราคาปกติ ทางบริษัทฯ ขอสงวนสิทธิ์เรียกเก็บบริการดังกล่าวเพิ่มเติม\*\***

ค่า รับประทานอาหารค่ำ ณ ภัตตาคาร  
 ได้เวลาอันสมควร นำท่านเดินทางกลับที่พัก  
 ⇨ COSMOS PRIBALTISKAYA HOTEL หรือเทียบเท่า

กรณีเข้าพักห้องละ 3 ท่าน ทางโรงแรมจะจัดเป็น เตียงใหญ่ และทำการเสริมเตียงเป็น SOFA BED ทางโรงแรมจะดำเนินการเสริมเตียงให้ตามนโยบายของแต่ละโรงแรม ทั้งนี้ รูปแบบและประเภทของเตียงเสริมอาจแตกต่างกันไปตามมาตรฐานของโรงแรม หากท่านไม่ประสงค์พักแบบเสริมเตียง สามารถแจ้งเพิ่มห้องพักเดี่ยวได้ โดยมีค่าใช้จ่ายเพิ่มเติมตามเงื่อนไขที่กำหนดค่ะ



วันที่ห้า โบสถ์หยดเลือด (ชมด้านนอก) – อาสนวิหารนักบุญไอแซค (ถ่ายภาพด้านนอก) –  
อนุสาวรีย์ม้าทองสัมฤทธิ์ – ร้านคาเฟ่ลับวิหกล้านมหาวิหารคาซาน –  
นั่งรถไฟความเร็วสูง – มหานครเซนต์ปีเตอส์เบิร์ก – กรุงมอสโก

เช้า

รับประทานอาหารเช้า ณ ห้องอาหารของโรงแรม

หลังรับประทานอาหารเช้า นำทุกท่านชมด้านนอก **โบสถ์หยดเลือด Church of the Savior on Spilled Blood** สร้างขึ้นเพื่อระลึกถึงพระเจ้าซาร์อเล็กซานเดอร์ที่ 2 ที่ถูกลอบปลงพระชนม์บริเวณนี้ ใช้เวลาก่อสร้างยาวนานถึง 24 ปี จึงแล้วเสร็จ ภายนอกของโบสถ์ตรงโดมหัวหอมประกอบด้วยกระเบื้องหลากสี ประดับด้วยอัญมณีควรค่าแก่การเก็บภาพเป็นที่ระลึกอย่างยิ่ง



จากนั้นนำท่านแวะถ่ายภาพด้านนอก **อาสนวิหารนักบุญไอแซค St. Isaac's Cathedral** โดดเด่นด้วยโดมทองขนาดมหึมา ปิดด้วยแผ่นทองคำหนักกว่า 100 กิโลกรัม ใช้เวลาก่อสร้างกว่า 40 ปี มองเห็นได้แต่ไกล นับเป็นสถานที่สำคัญสัญลักษณ์ของเมืองอีกแห่งหนึ่ง

~ 15 ~

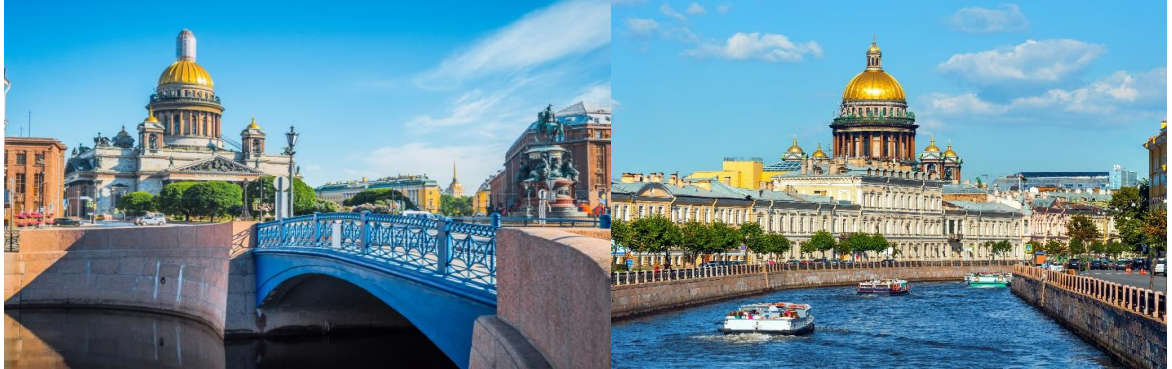

จากนั้นไม่ไกลแวะถ่ายรูป **อนุสาวรีย์ม้าทองสัมฤทธิ์ The Bronze Horseman** รูปปั้นจำลองของพระเจ้าปีเตอร์มหาราชผู้ก่อร่างสร้างเมืองเซนต์ปีเตอร์เบิร์ก สร้างโดยพระนางแคทเธอรีนเพื่อระลึกถึงพระสวามีของพระองค์

**พิเศษ!!** นำทุกท่าน check in ณ **คาเฟ่ลับที่มีมุมถ่ายรูปหลักล้าน** กับวิว **มหาวิหารคาซาน Kazan Cathedral** ซึ่งสร้างขึ้นในปี ค.ศ. 1811 โดยมหาวิหารแห่งนี้มีรูปแบบการก่อสร้างคล้ายกับ St. Peter's Basilica ในกรุงโรม อิตาลี *(ไม่รวมค่าบริการเครื่องดื่มตามอัธยาศัย)*

กลางวัน

รับประทานอาหารกลางวัน ณ **ภัตตาคาร**

หลังรับประทานอาหารกลางวัน ได้เวลาอันสมควร นำทุกท่านเดินทางสู่สถานีรถไฟ เพื่อ **นั่งรถไฟความเร็วสูง Sapsan** กลับสู่กรุงมอสโก (ใช้เวลาเดินทางประมาณ 4 ชม.) *(เวลาการเดินทาง อาจมีการเปลี่ยนแปลง ขึ้นอยู่กับช่วงระยะเวลาการจอง บริษัทฯ ขอสงวนสิทธิ์ในการเปลี่ยนแปลงเวลาเดินทางโดยไม่ต้องแจ้งให้ทราบล่วงหน้า)*

ค่ำ

อิสระรับประทานอาหารเย็นตามอัธยาศัย สามารถเลือกซื้ออาหารและเครื่องดื่มได้จากตู้เสบียงของรถไฟ เดินทางถึง กรุงมอสโก นำท่านเดินทางสู่ที่พัก

➡ **EDGE BY SELIGERSKAYA HOTEL หรือเทียบเท่า**

**กรณีเข้าพักห้องละ 3 ท่าน** ทางโรงแรมจะจัดเป็น **เตียงใหญ่** และทำการเสริมเตียงเป็น **SOFA BED** ทางโรงแรมจะดำเนินการเสริมเตียงให้ตามนโยบายของแต่ละโรงแรม ทั้งนี้ รูปแบบและประเภทของเตียงเสริมอาจแตกต่างกันไปตามมาตรฐานของโรงแรม หากท่านไม่ประสงค์พักแบบเสริมเตียง สามารถแจ้งเพิ่มห้องพักเดี่ยวได้ โดยมีค่าใช้จ่ายเพิ่มเติมตามเงื่อนไขที่กำหนดค่ะ

**วันที่หก**      **กรุงมอสโก - ซากอร์ส - อารามทรินิตี - ตลาดอิสไมโลโว - สนามบินนานาชาติ เซเรเมเตียโว**

เช้า

รับประทานอาหารเช้า ณ ห้องอาหารของโรงแรม



หลังรับประทานอาหารเช้า นำทุกท่านเดินทางสู่ **เมืองซาคอร์ส Zagorsk** เดิมเมืองนี้มีชื่อเรียกว่า Sergiyev โดยเมืองซาคอร์ส เป็น 1 ในเมืองหลักในเส้นทาง Golden Ring วงแหวนทองคำของรัสเซีย ซึ่งเป็นเส้นทางท่องเที่ยวเชิงวัฒนธรรมและศาสนาที่สำคัญที่สุดแห่งหนึ่ง ขึ้นชื่อเรื่องสถาปัตยกรรมรัสเซียเก่าแก่ยุคศตวรรษที่ 12-19 อีกทั้งยังมีทัศนียภาพชนบทที่สวยงาม โดยเมืองซาคอร์ส ถือเป็นศูนย์กลางการปกครองของศาสนาคริสต์นิกายออร์ทอดอกซ์ที่สำคัญที่สุด

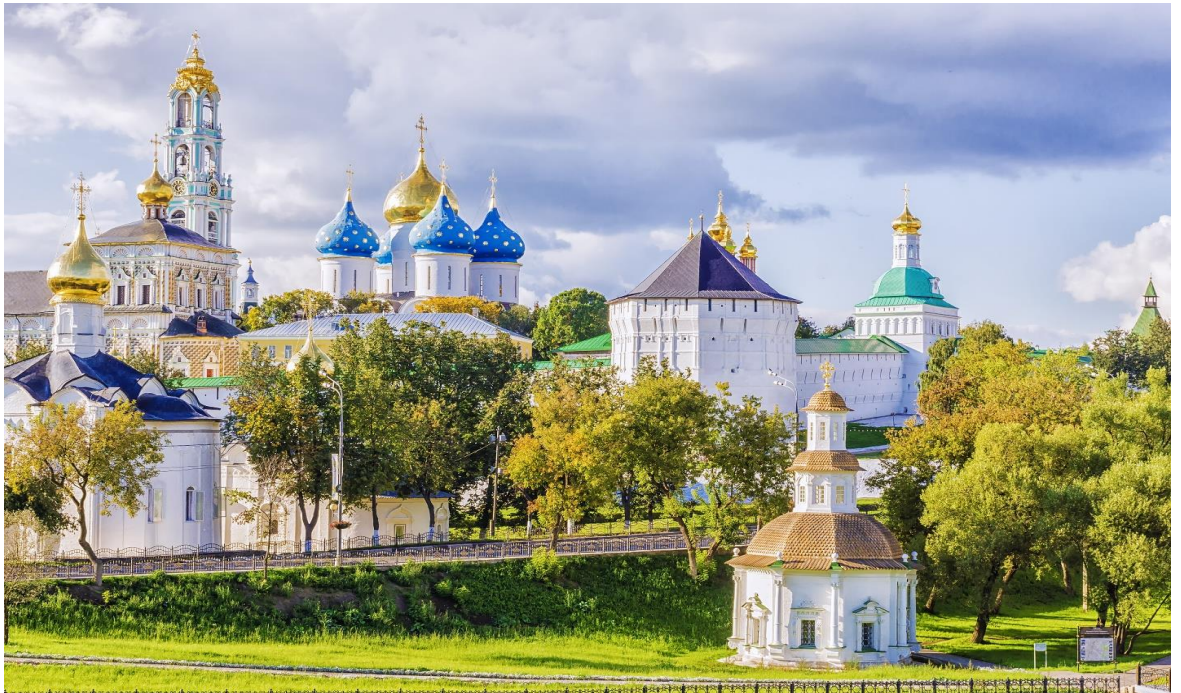

นำท่านเข้าชม **อารามทรินิตี้ Holy Trinity Lavra of St. Sergius** ต้อนรับนักท่องเที่ยวด้วยโดมสีฟ้าทอง สะท้อนแสงแดดอย่างงดงามสะกดทุกสายตา สร้างขึ้นในปี ค.ศ. 1337 โดยนักบุญ St. Sergius of Radonezh นักบุญประจำตัวของพระเจ้าซาร์ นักบุญท่านนี้ได้รับการนับถือจากคนรัสเซียเป็นจำนวนมาก เนื่องจากมีตำนานเล่าว่าท่านสามารถรักษาโรคร้ายให้หายและชุบชีวิตคนตายได้ ภายในวิหารยังมีบรรจุร่างสรีระของท่านที่นี่ นับเป็น 1 ในสถานที่แสวงบุญของชาวคริสต์ทั่วโลก รวมถึงผู้คนที่หลงใหลเข้ามาเพื่อสวดภาวนาขอพรทางด้านสุขภาพ และนำ Holy water จากบ่อน้ำศักดิ์สิทธิ์ ณ อารามแห่งนี้กลับไป

กลางวัน      รับประทานอาหารกลางวัน ณ ภัตตาคาร



หลังรับประทานอาหารกลางวัน นำทุกท่านช้อปปิ้ง เลือกซื้อของที่ระลึกและสินค้าพื้นเมืองขนาดใหญ่ที่ **ตลาดอิสไมโลโว Izmailovsky** สินค้าที่นักท่องเที่ยวไม่ควรพลาดในการซื้อเป็นของฝากนั้นก็คือ ตุ๊กตาแม่ลูกดก Matryoshka เครื่องประดับจากอำพัน และงานหัตถกรรม ของตกแต่งบ้าน เช่นจานเคลือบ กล้องเคลือบ เป็นต้น นอกจากนี้จะเป็นตลาดแล้ว ตัวอาคารยังมีสีสันสดใสเหมาะแก่การเดินเล่นถ่ายรูปอีกด้วย



**คำ** อีสระรับประทานอาหารเย็นตามอัธยาศัย

**สมควรแก่เวลา** นำทุกท่านเดินทางสู่ ท่าอากาศยานนานาชาติเซเรเมเตียโว

**22.05 น.** นำท่านออกเดินทางจาก **สนามบินนานาชาติเซเรเมเตียโว ประเทศรัสเซีย** สู่ **สนามบินนานาชาติมัสกัต ประเทศโอมาน** โดยสารการบิน **OMAN AIR** เที่ยวบินที่ **WY-184**  
*(บริการอาหารและเครื่องดื่มบนเครื่อง) (ใช้เวลาเดินทางประมาณ 6 ชม.)*

**วันที่เจ็ด** **สนามบินนานาชาติมัสกัต - สนามบินสุวรรณภูมิ**

**05.25 น.** ถึง **สนามบินนานาชาติมัสกัต ประเทศโอมาน** **แวะเปลี่ยนเครื่อง**

**08.40 น.** นำท่านออกเดินทางจาก **สนามบินนานาชาติมัสกัต ประเทศโอมาน** สู่ **สนามบินนานาชาติสุวรรณภูมิ ประเทศไทย** โดยสายการบิน **OMAN AIR** เที่ยวบินที่ **WY-815**  
*(บริการอาหารและเครื่องดื่มบนเครื่อง) (ใช้เวลาเดินทางประมาณ 6 ชม.)*

**17.45 น.** เดินทางถึง **สนามบินนานาชาติสุวรรณภูมิ ประเทศไทย** โดยสวัสดิภาพพร้อมความประทับใจ

\*\*\*\*\*



## ✔ อัตราค่าบริการนี้รวม

- ค่าตั๋วเครื่องบินที่ระบุวันเดินทาง ไป-กลับพร้อมคณะ
- ค่าน้ำหนักกระเป๋าเดินทาง
- ค่าอาหารตามที่ระบุในรายการ
- ค่าห้องพักในโรงแรมตามที่ระบุ ในรายการหรือเทียบเท่า (2-3 ท่าน / ห้อง)
- ค่าประกันอุบัติเหตุในระหว่างการเดินทางคุ้มครองในวงเงินท่านละ 1,000,000 บาท (เงื่อนไขตามกรมธรรม์)
- ค่าน้ำดื่มวันละ 1 ขวดต่อท่าน
- ค่าภาษีสนามบินทุกแห่งตามรายการ
- ค่ามัคคุเทศก์ของบริษัทดูแลตลอด เดินทาง
- ค่ารถโค้ชปรับอากาศนำเที่ยวตามรายการ พร้อมคนขับรถที่ชำนาญเส้นทาง
- ค่าเข้าชมสถานที่ท่องเที่ยวตามรายการ
- ภาษีมูลค่าเพิ่มค่าบริการ 7 %

## ✘ อัตราค่าบริการนี้ไม่รวม

- ไม่รวมค่าทิปไกด์ และ คนขับรถ
- ไม่รวมค่าธรรมเนียมวีซ่า และดำเนินการยื่นสำหรับลูกค้า
- ไม่รวมค่าธรรมเนียมน้ำมันและภาษีสนามบินในกรณีที่สายการบินมีการปรับขึ้นราคา
- ไม่รวมค่าใช้จ่ายส่วนตัว อาทิเช่น ค่าธรรมเนียมการจัดทำหนังสือเดินทาง ค่าเครื่องดื่มที่สั่งพิเศษ, ค่าโทรศัพท์, ค่าซักรีด, ค่าน้ำหนักกระเป๋าเกินจากทางสายการบินกำหนดและมากกว่า 1 ใบ, ค่ารักษาพยาบาล กรณีเกิดการเจ็บป่วยจากโรคประจำตัว, ค่ากระเป๋าเดินทางที่ชำรุดหรือขอมมีค่าที่สูญหายในระหว่างการเดินทาง เป็นต้น



## เงื่อนไขสำหรับการจอง

- กรุณาจองล่วงหน้าพร้อมสำเนาหนังสือเดินทางและชำระ **มัดจำ 35,000 บาท ภายใน 24 ชม.** หลังทำการจอง (**กรณีลูกค้าทำการจองน้อยกว่าวันเดินทาง 25 วัน ทางบริษัทขอสงวนสิทธิ์ในการเก็บค่าทัวร์เต็มจำนวนทันทีในวันที่ยังจองเท่านั้น**)
- **ส่วนที่เหลือชำระก่อนวันเดินทาง 30 วัน** (นับรวมวันเสาร์และวันอาทิตย์)

**กรณีราคาทัวร์โปรไฟไหม้ ลดราคาพิเศษเนื่องจากเป็นราคาโปรโมชัน**

\*\*\* บริษัทขอสงวนสิทธิ์ในการเก็บค่าทัวร์เต็มจำนวนทันทีภายใต้ระยะเวลาตามเงื่อนไขที่ทางบริษัทกำหนด \*\*\*

\*\*\* หากท่านชำระค่าทัวร์ทั้งหมดหรือบางส่วนเรียบร้อยแล้ว ทางบริษัทถือว่าท่านได้ยอมรับเงื่อนไขและข้อตกลงต่างๆที่ได้ระบุไว้ทั้งหมดนี้แล้ว \*\*\*



## การยกเลิกสำหรับการจอง

**ตามหลักเกณฑ์เกี่ยวกับการกำหนดอัตราค่าปรับการจ่ายเงินค่าบริการ คืนให้แก่นักท่องเที่ยว 2563**

### **ยกเลิก 30 วัน ขึ้นไปก่อนครบเดินทาง**

- คืนเงินทั้งหมด โดยหักค่าใช้จ่ายตามจริง เช่น ค่าวีซ่า ค่ามัดจำตัวเครื่องบินโรงแรม และค่าใช้จ่ายจำเป็นอื่นๆ

(\*\* กรณีที่วันเดินทางตรงกับวันหยุดนักขัตฤกษ์ ต้องยกเลิกก่อน 45 วัน \*\*)

### **ยกเลิก 15-29 วัน ขึ้นไปก่อนครบเดินทาง**

- คืนเงิน 50% จากค่าทัวร์ โดยหักค่าใช้จ่ายตามจริง เช่น ค่าวีซ่า ค่ามัดจำตัวเครื่องบิน โรงแรม และค่าใช้จ่ายจำเป็นอื่นๆ

### **ยกเลิกน้อยกว่า 15 วัน ก่อนครบเดินทาง**

- ขอสงวนสิทธิ์ไม่คืนเงินค่าทัวร์ที่ชำระแล้วทั้งหมด

\*\*\* ทางบริษัทฯ ขอสงวนสิทธิ์ความรับผิดชอบใด ๆ ทั้งสิ้นในกรณีดังต่อไปนี้ \*\*\*

กรณีมีเหตุยกเลิกทัวร์ โดยไม่ใช่ความผิดของบริษัททัวร์ เช่น มีนโยบายห้ามการเข้าออกของแต่ละประเทศ หรือการยกเลิกเที่ยวบินโดยสายการบินความล่าช้าจากสายการบิน, การประท้วง, การนัดหยุดงาน, การก่อจลาจล, การปิดด่าน, ภัยธรรมชาติ หรือ กรณีที่ท่านถูกปฏิเสธการเข้าหรือออกเมืองจากเจ้าหน้าที่ตรวจคนเข้าเมืองหรือเจ้าหน้าที่กรมแรงงานทั้งจากไทยและต่างประเทศหรือกรมแรงงานสายการบินในประเทศไทยหรือประเทศต่างๆ หรืออันเนื่องมาจากการกระทำที่ส่อไปในทางผิดกฎหมายของประเทศไทยและประเทศต่างๆ การหลบหนี เข้าออกเมือง หรือเอกสารการเดินทางไม่ถูกต้อง ซึ่งอยู่นอกเหนือความรับผิดชอบ ของบริษัทฯ โดยบริษัทฯ จะเก็บเป็นเครดิตหรือเลื่อนการเดินทางในพีธียึดติดใบให้กลับลูกค้า โดยยึดตามนโยบายของสายการบินและโรงแรม และไม่สามารถคืนเงินได้ทุกกรณี บริษัทฯ ขอสงวนสิทธิ์แจ้งยกเลิกการเดินทางก่อนล่วงหน้า 10 วัน ในกรณีที่ไม่สามารถทำกรุ๊ปเดินทางได้ในกรณีนี้บริษัทฯ ยินดีคืนเงินให้ทั้งหมด (ยกเว้นค่าธรรมเนียมวีซ่าซึ่งได้ชำระไว้กับทางสถานทูตแล้ว กรณีต้องใช้วีซ่า) หรือจัดหาคณะทัวร์อื่นให้ถ้าต้องการ



## สำคัญ!! กรุณาศึกษาข้อมูลก่อนทำการจอง

### ห้องพักและโรงแรม

ประเภทห้องพัก : ห้องเดี่ยว (Single) | ห้องคู่ (Twin/Double) | ห้องพักแบบ 3 ท่าน / 3 เตียง (Triple)

- ห้องพักแบบ 2 ท่าน / ห้อง (ห้องคู่ 2 เตียง (Twin) / ห้องคู่ 1 เตียง (Double))  
กรณีท่านที่ต้องการ ห้อง Double (เตียงใหญ่ 1 เตียง) ทางบริษัทจะทำการ Request ให้ก่อน หากไม่ได้  
ทางบริษัทจะจัดเป็นห้อง TWIN (เตียงแฝด) ให้สำหรับ 2 ท่าน
- ห้องพักแบบ 3 ท่าน (ห้อง 3 เตียง Triple)  
\*กรณีห้องพัก 3 ท่าน เนื่องจากโรงแรมบางแห่งอาจจะมีห้องพักประเภท 3 เตียงเดี่ยว อาจมีเป็น 1  
เตียงใหญ่กับ 1 เตียงพับเสริม / 1 เตียงใหญ่ กับ 1 โซฟาเบด / ไม่มีห้องพักหรือห้องพัก 3 ท่านเต็ม และ  
จะต้องแยกเป็น 1 ห้องคู่และ 1 ห้องเดี่ยวแทน (โดยไม่คิดค่าใช้จ่ายเพิ่มเติม)\*
- ห้องพักเดี่ยว (Single) กรณีต้องการพักประเภทห้องเดี่ยว ลูกค้าย่อมชำระค่าพักเดี่ยวเพิ่มตามเงื่อนไขของทางทัวร์  
(\*การวางแผนห้องพักของแต่ละ โรงแรมมีความแตกต่างกันไป จึงอาจทำให้ห้องพักที่เป็นคนละ เกทอาจจะไม่อยู่  
ติดกัน หรือในบริเวณอาคารเดียวกัน หรือชั้นเดียวกัน โดยจะขึ้นอยู่กับแบบแปลนของห้องพักและบริการของแต่ละ  
โรงแรม\*)
- โรงแรมแต่ละแห่งอาจมีระบบปรับอากาศที่แตกต่างกันไป ทั้งนี้อาจเป็นเครื่องปรับอากาศแบบรวมที่ติดตั้งค่าอุณหภูมิจากส่วนกลางของทางโรงแรม ซึ่งจะไม่สามารถปรับอุณหภูมิจากภายในห้องได้ กรณีช่วงฤดูหนาวหรือช่วงเปลี่ยนผ่านฤดูกาล เพื่อปรับอุณหภูมิ ให้เหมาะสมกับแต่ละสภาพอากาศ โรงแรมอาจจะปรับอากาศให้เหมาะสมกับสภาพอากาศช่วงนั้นๆ
- โรงแรมที่พักแต่ละแห่งอาจการตกแต่งและขนาดที่แตกต่างกันไปบางแห่งห้องพักจะมีขนาดเล็กใหญ่ต่างกัน หรือบางแห่งอาจมีหรือไม่มีอ่างอาบน้ำ ขึ้นอยู่กับการออกแบบของโรงแรมนั้นๆ
- กรณีห้องพักในเมืองที่ระบุไว้ในโปรแกรม มีเทศกาลวันหยุด หรืองานแฟร์ต่างๆ หรือมีการจัดงานประเพณีนานาชาติ เป็นผลทำให้ห้องพักในเมืองนั้นเต็ม หรือไม่เพียงพอ ทางบริษัทฯขอสงวนสิทธิ์ในการปรับเปลี่ยนหรือย้ายเมืองอื่นแทน

### โปรแกรมทัวร์ที่มี วันท่องเที่ยวอิสระ

~ 21 ~



สำหรับโปรแกรมทัวร์ที่มีวันท่องเที่ยวอิสระ และ ท่านประสงค์จะซื้อบัตรสวนสนุก / ดิสนีย์แลนด์ / ยูนิเวอร์แซล หรือ Option Tour ต่างๆ กรุณาสอบถามทางบริษัทเพื่อยืนยันวันอิสระก่อนออกบัตรทุกครั้ง ไม่เช่นนั้น บริษัทขอสงวนสิทธิ์ในการรับผิดชอบทุกกรณีหากมีการเปลี่ยนแปลงใดๆ (วันอิสระ จะคอนเฟิร์มให้ท่านก่อนเดินทาง 5-7 วัน)

## โปรแกรมทัวร์ ที่รวมเข้าสวนสนุก

- กรณีโปรแกรมทัวร์เข้าตัวดิสนีย์แลนด์ ตัวสวนสนุกจะเป็นตัวแบบกรุปซึ่งลูกค้าจะต้องเข้าสวนสนุกเวลาเดียวกันหรือพร้อมกันทั้งกรุป กรณีที่ลูกค้าต้องการซื้อตัว Early Entrance หรือ Early Pass กรุณาแจ้งความประสงค์ให้ทางบริษัททราบ ตั้งแต่วันที่ทำการจองทัวร์ ทั้งนี้หากไม่มีการแจ้งล่วงหน้าและเกิดปัญหาใดๆ ขึ้นภายหลัง ทางบริษัทขอสงวนสิทธิ์ไม่รับผิดชอบต่อค่าใช้จ่ายหรือความเสียหายใดๆ ที่อาจเกิดขึ้น

(วันเข้าสวนสนุกจะคอนเฟิร์มให้ท่านทราบก่อนเดินทาง 5-7 วัน)

- หากท่านประสงค์ไม่เข้าสวนสนุก ทางบริษัทจะทำการคืนค่าใช้จ่ายให้แก่ท่าน (ราคากรุณาสอบถามเจ้าหน้าที่)

หมายเหตุ : กรณีที่ตรงวันเสาร์หรืออาทิตย์ เนื่องจากจะมีนักท่องเที่ยวค่อนข้างมาก และในส่วนของวันธรรมดาการเล่นเครื่องเล่นในสวนสนุกแต่ละโซนนั้นก็ขึ้นอยู่กับการจัดเวลาของลูกค้าเองเป็นสำคัญ อาจทำให้ไม่สามารถเล่นเครื่องเล่นได้ตามที่หวังไว้ เพื่อผลประโยชน์ของลูกค้าทัวร์เป็นสำคัญ ทางบริษัทฯ ขอสงวนสิทธิ์ในการเปลี่ยนแปลงรายการเที่ยวโดยยึดตามผลประโยชน์ของลูกค้าเป็นสำคัญ

## ร้านค้ารัฐบาล

สำหรับโปรแกรมที่มีเข้าร้านค้ารัฐบาล ตามนโยบายการโปรโมทสินค้าพื้นเมืองของรัฐบาลต่างประเทศ ร่วมกับการท่องเที่ยวประเทศนั้นๆ ในนามของร้านค้ารัฐบาล ซึ่งจำเป็นต้องระบุไว้ในโปรแกรมทัวร์ เพราะมีผลกับราคาทัวร์ จึงอยากเรียนชี้แจงลูกค้าทุกท่านว่า ร้านรัฐบาลทุกร้านจำเป็นต้องแวะชม จะซื้อหรือไม่ซื้อขึ้นอยู่กับความพอใจของลูกค้าเป็นหลัก

**\*\*\* หากลูกค้าไม่มีความประสงค์จะเข้าร้านค้ารัฐบาล ขอสงวนสิทธิ์ในการเรียกเก็บค่าใช้จ่ายที่เกิดขึ้นจากท่าน \*\*\***

## ตัวภายใน



กรณีท่านเดินทางจากต่างประเทศหรือต่างจังหวัดและมีความจำเป็นจะต้องออกตัวเครื่องบินภายในประเทศเพื่อเดินทางไปและกลับ กรุณาตรวจสอบและยืนยันระยะเวลาการเดินทางแต่ละกำหนดการกับทางเจ้าหน้าที่ก่อนทำการจองทุกครั้ง!! ทางบริษัทแนะนำให้ท่านซื้อตั๋วเครื่องบินประเภทที่สามารถเลื่อนวันและเวลาเดินทางได้ และสำรองตั๋วเป็นเวลาอย่างต่ำ 4 - 5 ชั่วโมง ก่อนถึงเวลาเดินทาง เพื่อป้องกันกรณีเกิดเหตุสุดวิสัยอันเนื่องมาจากความผิดพลาดจากทางสายการบิน ทั้งการยกเลิกเที่ยวบิน ความล่าช้าของสายการบิน เที่ยวบินมีการเปลี่ยนแปลง หรือเหตุผลด้านความปลอดภัย หรืออื่นๆ โดยขึ้นอยู่กับพิจารณาสถานการณ์ของสายการบิน ซึ่งเป็นเหตุที่เหนือการควบคุมของบริษัทฯ ทางบริษัทฯ ขอสงวนสิทธิ์ที่จะไม่รับผิดชอบค่าใช้จ่ายใดๆ ทุกกรณี

\*\*\* บริษัทฯ จะคอนเฟิร์มกรุ๊ป ประมาณ 5-7 วัน ก่อนเดินทาง ขอภัยในความไม่สะดวก \*\*\*

## หนังสือเดินทาง / หนังสือเดินทางต่างชาติ / วีซ่า

- หนังสือเดินทางต้องมีอายุการใช้งานเหลือไม่น้อยกว่า 6 เดือน โดยนับวันเริ่มเดินทางเป็นหลัก หากต่ำกว่า 6 เดือน ผู้เดินทางจะต้องไปยื่นคำร้องขอทำหนังสือเดินทางเล่มใหม่ที่กองหนังสือเดินทาง
- หน้าหนังสือเดินทางจะต้องมีหน้าว่างอย่างน้อยไม่ต่ำกว่า 3 หน้า
- หากท่านเปลี่ยนหนังสือเดินทางเล่มใหม่ เพื่อความสะดวกและรวดเร็ว กรุณาเตรียมเล่มเก่าติดตัวไปด้วย เนื่องจากประวัติการเดินทางของท่านจะเป็นประโยชน์อย่างยิ่งในการยื่นหนังสือตรวจคนเข้าเมือง
- ท่านที่มีปกหนังสือเดินทางกรุณาถอดออกและไม่จำเป็นต้องส่งให้กับบริษัททัวร์ หากมีการสูญหาย บริษัทฯ จะไม่รับผิดชอบต่อปกหนังสือเดินทางนั้นๆ
- หนังสือเดินทางต่างชาติ บริษัทฯ ไม่มีนโยบายเรียกเก็บค่าธรรมเนียมเพิ่มเติมสำหรับลูกค้าถือหนังสือเดินทางต่างชาติ

\*กรณีหนังสือเดินทางต่างชาติ ต้องมีการยื่นวีซ่าทางบริษัทขอสงวนสิทธิ์ไม่รับผิดชอบค่าวีซ่าในทุกกรณี รวมถึงกรณีที่ลูกค้าทำการยื่นวีซ่าแล้วไม่ได้รับพิจารณาให้ผ่านจากสถานทูตฯ บริษัทฯ ขอสงวนสิทธิ์ในการคืนเงินในทุกกรณี\*

- กรณีมีเปลี่ยนแปลงกฎระเบียบการยื่นวีซ่าเข้าประเทศ ขอสงวนสิทธิ์ในการเก็บค่าวีซ่าเพิ่มเติม หากมีการประกาศยกเลิกฟรีวีซ่าสำหรับพาสปอร์ตไทย

## ตารางการเดินทาง และ บริการรถโดยสารนำเที่ยว



- ทางบริษัทฯ ขอสงวนสิทธิ์ในการสลับ โปรแกรมการเดินทาง โรงแรม เมนูอาหาร ตามความเหมาะสม โดยไม่แจ้งให้ทราบล่วงหน้า อันเนื่องมาจากเหตุการณ์ต่าง ๆ ที่อาจเกิดขึ้นจากเหตุสุดวิสัย เช่น เหตุการณ์ทางธรรมชาติ การเมือง สภาพการจราจร ทั้งทางบกและทางอากาศ สถานะห้องพักของแต่ละโรงแรม รวมไปถึงสภาพอากาศที่ไม่เอื้ออำนวยทั้งนี้ทางเราจะคำนึงถึงความปลอดภัยและผลประโยชน์ของลูกค้าเป็นสำคัญ โดยมีตัวแทนบริษัท (มัคคุเทศก์, หัวหน้าทัวร์, คนขับรถของแต่ละสถานที่) เป็นผู้บริหารเวลาปรับเปลี่ยนตาม
- กรณีใช้บริการของทางบริษัทฯ ไม่ครบตามรายการทัวร์ อาทิ ไม่เที่ยวบางรายการ, ไม่ทานอาหารบางมื้อ เพราะค่าใช้จ่ายทุกอย่างทางบริษัทฯ ได้ชำระค่าใช้จ่ายให้ตัวแทนต่างประเทศแบบเหมาขาดก่อนออกเดินทางแล้วบริษัทฯ ขอสงวนสิทธิ์ไม่สามารถคืนเงินได้ทุกกรณี
- หากเกิดทรัพย์สินสูญหายจากการโจรกรรม และ/หรือ เกิดอุบัติเหตุสูญหายที่เกิดจากความประมาทของตัวนักท่องเที่ยวเอง
- บริการของรถบัสนำเที่ยวตามกฎหมายของแต่ละประเทศจะมีความแตกต่างกันไปทั้งนี้มิใช่เพื่อความปลอดภัยในการเดินทาง โดยส่วนใหญ่จะสามารถให้บริการได้ไม่เกินวันละ 10 ชั่วโมง และไม่สามารถเพิ่มเวลาได้ มัคคุเทศก์, หัวหน้าทัวร์และคนขับจะเป็นผู้บริหารเวลาตามความเหมาะสม ทั้งนี้ขึ้นอยู่กับสภาพการจราจรในวันเดินทางนั้น ๆ เป็นหลัก จึงขอสงวนสิทธิ์ในการปรับเปลี่ยนเวลาท่องเที่ยวตามสถานที่ในโปรแกรมการเดินทาง

## ตัวเครื่องบินและที่นั่ง

- ตัวเครื่องบินเป็นตัวกรู๊ปสำหรับคณะทัวร์ ระบบของสายการบินจะทำการแรนดอมที่นั่ง ซึ่งไม่สามารถล็อกหรือเลือกที่นั่งได้
- น้ำหนักกระเป๋า 30 กก. 1 ใบ/ท่าน ขึ้นเครื่องไม่เกิน 7กก. 1 ใบ/ท่าน หากต้องการซื้อน้ำหนักกระเป๋าเพิ่มเติม มีค่าใช้จ่ายเพิ่มเติม และต้องแจ้งล่วงหน้าก่อนเดินทาง 7 วันทำการ (ไม่รวมเสาร์-อาทิตย์)
- เคาน์เตอร์เช็คอินปิดบริการก่อนเวลาเครื่องออก 60 นาที โดยประมาณ และอาจไม่มีประกาศเตือนผู้โดยสารขึ้นเครื่อง ดังนั้นผู้โดยสารจำเป็นต้องพร้อม ณ ประตูขึ้นเครื่องก่อนเวลาเครื่องออกอย่างน้อย 45 นาที \*\*\*
- ตัวเครื่องบินเป็นตัวราคาพิเศษแบบหมู่คณะ หากท่านไม่เดินทางพร้อมคณะไม่ว่าจะด้วยเหตุใดก็ตาม ตัวไม่สามารถนำมาเลื่อนวันเดินทางหรือคืนเงินได้ทุกกรณี

บริษัทฯ ขอสงวนสิทธิ์ในการปรับเปลี่ยนเพื่อให้เกิดความเหมาะสมการเดินทางเป็นครอบครัว



กรณีท่านเดินทางเป็นครอบครัวใหญ่หรือเดินทางพร้อมสมาชิกในครอบครัวที่ต้องได้รับการดูแลเป็นพิเศษ (Wheelchair), เด็กและผู้สูงอายุที่มีโรคประจำตัว หรือ ไม่สะดวกในการเดินทางท่องเที่ยวติดต่อกัน ท่านและครอบครัวต้องให้การดูแลสมาชิกภายในครอบครัวของตนเอง เนื่องจากการเดินทางเป็นหมู่คณะ หัวหน้าทัวร์มีความจำเป็นต้องดูแลคณะทัวร์ทั้งหมด สำหรับผู้เดินทางที่อายุไม่ถึง 18 ปี และไม่ได้เดินทางกับบิดา มารดา ต้องมีจดหมายยินยอมให้บุตรเดินทางไปต่างประเทศจากบิดาหรือมารดาแนบมาด้วย

## ข้อความซึ่งถือเป็นสาระสำหรับท่านที่ร่วมเดินทาง

ทางบริษัทฯ เป็นตัวแทนในการจัดนำการเดินทางที่มีความชำนาญ โดยจัดหาโรงแรมที่พัก อาหาร ยานพาหนะและสถานที่ท่องเที่ยวพร้อมทั้งการสัมมนา ดูงานเพื่อความสะดวกสบายและเกิดประโยชน์สูงสุดในการเดินทาง ทั้งนี้ทางบริษัทฯ ไม่สามารถรับผิดชอบในอุบัติเหตุหรือความเสียหายที่เกิดจากโรงแรมที่พัก ยานพาหนะ, อันเนื่องมาจากอุบัติเหตุรวมถึงภัยธรรมชาติ โจรกรรม, วินาศกรรม, อัคคีภัย, การผลลงงาน, การจลาจล, สงครามการเมือง, การผันผวนของอัตราแลกเปลี่ยนเงินตราระหว่างประเทศ, การนัดหยุดงาน, ความล่าช้าของเที่ยวบิน, สายการบินเรือ, รถไฟ, พาหนะท้องถิ่น, ตลอดจนกาถูกปฏิบัติเสือกขวักจากกงสุลและหรือส่วนงานที่เกี่ยวข้องกับสถานเอกอัครราชทูต รวมถึงผู้มีอำนาจทำการแทนประจำประเทศไทย (โดยไม่จำเป็นต้องแสดงเหตุผล เนื่องจากเป็นสิทธิพิเศษทางการทูต) ซึ่งอยู่เหนือการควบคุมของบริษัทฯ หมายรวมถึงในระหว่างการเดินทางท่องเที่ยวทั้งในหรือต่างประเทศ แต่ทางบริษัทฯ มีความคุ้มครอง และประกันอุบัติเหตุ ตามเงื่อนไขที่บริษัทฯ ที่รับประกัน ในกรณีที่ผู้ร่วมเดินทางถูกปฏิบัติเสือกขวักโดยเจ้าหน้าที่ตรวจคนเข้าเมืองของประเทศไทย และ/หรือ ต่างประเทศ มิให้เดินทางออก หรือ เข้าประเทศ เนื่องมาจาก ความประพฤติ พฤติกรรมของผู้เดินทางไม่ปฏิบัติตามกฎระเบียบด้านการควบคุมโรคติดต่อเฉพาะ พื้นที่ที่มีการปลอมแปลงเอกสารเพื่อการเดินทาง รวมถึงมีสิ่งผิดกฎหมาย บริษัทฯ จะไม่คืนค่าใช้จ่ายใดๆ รายละเอียดด้านการเดินทาง อาจมีการเปลี่ยนแปลงได้ตามความจำเป็น หรือเพื่อความเหมาะสมทั้งปวง โดยมีต้องแจ้งให้ทราบล่วงหน้า ทั้งนี้การขอสงวนสิทธิ์ดังกล่าว บริษัทฯ จะยึดถือและคำนึงถึงผลประโยชน์ตลอดจนความปลอดภัยของท่านผู้มีเกียรติ ที่ร่วมเดินทางเป็นสำคัญ

หมายเหตุกรุณาศึกษาเงื่อนไขทั้งหมดก่อนการจอง เพื่อความเข้าใจที่ตรงกันระหว่างลูกค้าและบริษัท



- 1.ราคาดังกล่าวรวมภาษีน้ำมันและภาษีสนามบินแล้ว หากมีการประกาศปรับเปลี่ยนก่อนการเดินทางทางบริษัทขอเก็บเพิ่มตามจริง
- 2.บริษัทฯ สงวนสิทธิ์ในการที่จะไม่รับผิดชอบใดๆทั้งสิ้น ซึ่งนอกเหนือความรับผิดชอบของบริษัท เช่น การนัดหยุดงานจลาจล, การล่าช้าจากสายการบิน, การยกเลิกเที่ยวบิน, ภัยธรรมชาติ, สภาพการจราจร และการนำสิ่งของผิดกฎหมาย
- 3.บริษัทฯ ขอสงวนสิทธิ์ในการเปลี่ยนแปลงเที่ยวบิน โดยมีต้องแจ้งเหตุให้ทราบล่วงหน้า
- 4.ทางบริษัทฯ ไม่รับผิดชอบใดๆทั้งสิ้น กรณีสิ่งของสูญหาย อันเนื่องมาจากความประมาทของผู้เดินทาง, การโจรกรรม และอุบัติเหตุอันเกิดจากความประมาทของผู้เดินทาง
- 5.หากท่านได้ชำระเงินมัดจำหรือค่าทัวร์กับทางบริษัทฯ แล้ว ถือว่าท่านตกลงยอมรับในเงื่อนไขและข้อตกลงต่างๆทั้งหมด
- 6.โปรแกรมนี้เป็นเพียงโปรแกรมที่เป็นข้อเสนอ ท่านจะต้องได้รับการยืนยันจากทางบริษัทฯ อีกครั้งหนึ่ง หลังจากทางบริษัทได้ทำการสำรองโรงแรมและห้องพักในต่างประเทศเรียบร้อยแล้ว โดยโรงแรมอาจจัดให้ในระดับใกล้เคียงกัน หรืออาจจะปรับเปลี่ยนจากตามที่จะระบุไว้ในโปรแกรม
- 7.มัคคุเทศก์ พนักงานหรือตัวแทนของทางบริษัทฯ ไม่มีสิทธิ์ในการให้คำสัญญาใดๆทั้งสิ้นแทนผู้จัดทำ นอกจากนี้มีเอกสารนามโดยผู้มีอำนาจของผู้จัดชัดเจนเท่านั้น
- 8.ผู้จัดทำทัวร์นี้เป็นราคาทัวร์แบบเหมา จะไม่รับผิดชอบและไม่สามารถคืนเงินค่าใช้จ่ายต่างๆได้ เนื่องจากเป็นรายการเหมาจ่ายกับตัวแทน ต่างๆ หากเกิดกรณีผู้เดินทางไม่ผ่านการพิจารณาในการตรวจเข้า-ออกเมือง, กรมแรงงาน, สายการบินในประเทศไทยหรือประเทศต่างๆ หรืออันเนื่องมาจากการกระทำที่ส่อไปในทางผิดกฎหมายของประเทศไทยและประเทศต่างๆ การหลบหนี เข้าออกเมือง หรือเอกสารการเดินทางไม่ถูกต้อง หรือการถูกปฏิเสธการเข้า-ออกประเทศต่างๆ ในกรณีอื่น ๆ
- 9.ในกรณีที่ลูกค้าต้องออกตัวโดยสารถภายในประเทศหรือออกตัวโดยสารถเอง กรุณาติดต่อเจ้าหน้าที่ของบริษัทฯ ก่อนทุกครั้ง ทางบริษัทฯ จะไม่ขอรับผิดชอบค่าใช้จ่ายใดๆ ทั้งสิ้น
10. โปรแกรมและรายละเอียดของการเดินทางอาจมีการเปลี่ยนแปลงได้โดยไม่ต้องแจ้งให้ทราบล่วงหน้า ทั้งนี้ขึ้นอยู่กับ การจราจร สภาพอากาศ และเหตุสุดวิสัยต่าง ๆ ที่ไม่สามารถคาดการณ์ได้ล่วงหน้าโดยทางบริษัทฯ จะรักษาผลประโยชน์และความปลอดภัยของผู้เดินทางเป็นสำคัญและไม่สามารถเปลี่ยนเป็นเงินได้
- 11.กรุณา อย่าขีดเขียน ฉีก หรือประทับตราใดๆ ที่ไม่เกี่ยวข้อง ลงในหนังสือเดินทางหากทางสายการบินไม่อนุญาตให้ เช็คอิน หรือตำรวจตรวจคนเข้าเมืองประเทศนั้นๆ ปฏิเสธการเข้า-ออกประเทศ ทางบริษัทฯ ไม่รับผิดชอบทุกกรณี

\*\*\*\*\*



ความสุขของท่าน คืองานของเรา ..... จูบิลี่ แทรเวล  
 02-641-6800