



บริษัท ทัวร์อินเลิฟออลเวย์ จำกัด
TOURINLOVEALLWAY CO.,LTD.

162/119 หมู่ที่ 5 หมู่บ้านพืชมฟ้า 11 เขต 2,4 ซอยมิตร-นาครัด
ตำบลพรหมมา อำเภอเมืองสมุทรปราการ สภ.ปทุมธานี 10280
www.tourinloveallways.com

Email : tourinlove9@gmail.com

LINE : @tourinlove

Facebook : www.facebook.com/ilovetourinlove

ใบอนุญาตประกอบธุรกิจนำเที่ยว
เลขที่ 11/06794

☎ 02-174-2346
☎ 02-174-2347

Hotline.

088-449-2534

082-837-9596

082-113-9597

081-147-9598



ชำระค่าทัวร์ผ่านบัญชีบริษัทเท่านั้น!!
บริษัท ทัวร์อินเลิฟ ออลเวย์ จำกัด

JAPAN TOKYO WINTER Freedom

6D 3N
34,900.-

ราคา
เริ่มต้น

SAGAMIKO ILLUMILLION
เทศกาลประดับไฟปีมีครั้ง!

สัมผัสหิมะ ณ ลานสกี | ชมทะเลสาบคาวากูจิโกะ | วัดอาซากุสะ
หมู่บ้านน้ำใส ไอชิโนะฮัคโค | ท่องโตเกียว ย่านโอไดบะ ย่านชินจูกุ
หมู่บ้านโบราณซาวาระ | สตอร์วเบอร์รี่ฟาร์ม

อิสระเที่ยว 1 วันเต็ม!

เดินทาง
มกราคม - มีนาคม 68

สายการบิน
Air Asia X

น้ำหนักกระเป๋า
20 kg.

พิเศษ! บูเฟต์
ซาบูยักซ์

พิเศษ! บิงย่าง
หั่นลาวา

พิเศษ! ยอนกุกชาย
แช่ออนเซ็น

วัน	โปรแกรมการเดินทาง	อาหาร	โรงแรม/ที่พัก
1	ทำอากาศยานนานาชาติดอนเมือง ทำอากาศยานนานาชาตินาริตะ XJ602 (02:30-10:55)	-	-
2	กรุงโตเกียว วัดอาซากุสะ ถนนนากะมีเสะ โตเกียวสกายทรีแม่น้ำสุมีดะ เทศกาลงานประดับไฟซากะมิโกะ	B : - L : อาหารชุดเบนโตะ D : ซาบูยักซ์	KAWAGUCHIKO HOTEL หรือเทียบเท่า (สามดาว)
3	ลานสกี ฟุจิเกิน หรือ จุดชมวิวชั้น 5 ภูเขาไฟฟูจิ หรือ สวนดอกไม้ไอชิซ พาร์ค (ขึ้นอยู่กับสภาพอากาศ) หมู่บ้านน้ำใสไอชิโนะ ฮัคโค ทะเลสาบคาวากูจิโกะ DUTY FREE ช้อปปิ้งย่านชิบูย่า	B : โรงแรม L : บิงย่างหั่นลาวา D : อิสระ	NARITA HOTEL หรือเทียบเท่า (สามดาว)
4	FREE DAY อิสระเที่ยวเต็มวัน หรือ ช็อทัวร์เสริมโตเกียวดิสนีย์แลนด์ (ไม่มีรถบริการ รับ-ส่ง และหัวหน้าทัวร์นำเที่ยว)	B : โรงแรม L : อิสระ D : อิสระ	NARITA HOTEL หรือเทียบเท่า (สามดาว)
5	เมืองนาริตะ CAFÉ NARITA สตอร์วเบอร์รี่ฟาร์ม (ไม่รวมค่าเก็บสตอร์วเบอร์รี่) หมู่บ้านโบราณซาวาระ (ไม่รวมชุดกิโมโน) AEON MALL ทำอากาศยานนานาชาตินาริตะ XJ607 (20:55-01:35)	B : โรงแรม L : อิสระ D : -	-
6	ทำอากาศยานนานาชาติดอนเมือง	-	-



บริษัท ทัวร์อินเลิฟออลเวย์ จำกัด
TOURINLOVEALLWAY CO.,LTD.
 162/119 หมู่ที่ 5 หมู่บ้านเฟื่องฟ้า 11 เขต 2,4 ซอยมิตร-นาคดี
 ตำบลพรหมยา อำเภอเมืองสมุทรปราการ สมุทรปราการ 10280
 www.tourinloveallways.com
 Email : tourinlove9@gmail.com
 LINE : @tourinlove
 Facebook : www.facebook.com/ilovetourinlove

☎ 02-174-2346
 ☎ 02-174-2347
 Hotline.
 088-449-2534 082-113-9597
 082-837-9596 081-147-9598



ชำระค่าทัวร์ผ่านบัญชีบริษัทเท่านั้น!!
 บริษัท ทัวร์อินเลิฟ ออลเวย์ จำกัด

DAY 1 ท่าอากาศยานนานาชาติดอนเมือง | ท่าอากาศยานนานาชาตินาริตะ

**โปรแกรมท่องเที่ยวญี่ปุ่น 6 วัน 3 คืน
 JAPAN TOKYO WINTER FREEDOM**

คณะเดินทางพร้อมกันที่จุดหมาย สนามบินดอนเมือง อาคารผู้โดยสารระหว่างประเทศ เคาน์เตอร์สายการบินแอร์เอเชียเอ็กซ์
Thai Air Asia X (XJ) โดยมีเจ้าหน้าที่จากบริษัทฯ คอยให้การต้อนรับ และอำนวยความสะดวกในเรื่องของเอกสาร
 ตลอดจนสัมภาระของท่าน (**โปรดแสดงเอกสารสำคัญตามมาตรการการเดินทางเข้าประเทศญี่ปุ่น ณ วันเดินทาง และ
 พาสปอร์ตให้แก่เจ้าหน้าที่ในวันเดินทาง) หลังจากเช็คอินและโหลดสัมภาระเรียบร้อยแล้ว นำท่านออกเดินทางสู่ประเทศญี่ปุ่น

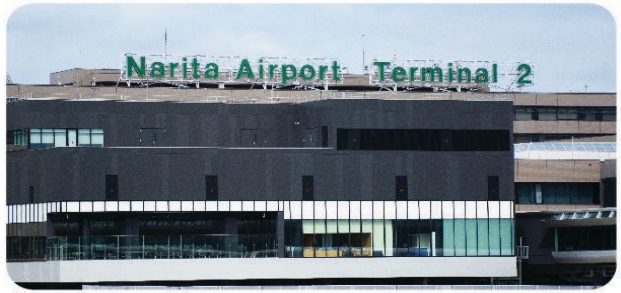

เดินทางโดยสายการบิน แอร์เอเชียเอ็กซ์ (XJ)			
	เที่ยวบิน	รหัส	เวลาเดินทาง
	DMK >> NRT	XJ602	02:30 ----- 10:55
	NRT >> DMK	XJ607	20:55 ----- 01:35

น้ำหนักสัมภาระ: โหลดใต้ท้องเครื่อง 20 kg. | CARRY ON 7 kg.



บริการเสริมอัพเกรดที่นั่ง และอาหารร้อนบนเครื่อง
 หากลูกค้ามีความประสงค์ต้องการอัพเกรดที่นั่ง หรือ สั่งอาหารร้อนบนเครื่อง
 กรุณาแจ้งพนักงานขายล่วงหน้าก่อนออกเดินทาง 3-5 วัน

อัตราและค่าบริการเป็นไปตามที่สายการบินกำหนด



บริษัท ทัวร์อินเลิฟออลเวย์ จำกัด
TOURINLOVEALLWAY CO.,LTD.

162/119 หมู่ที่ 5 หมู่บ้านเฟื่องฟ้า 11 เขต 2,4 ซอยมิตร-นาคดี
ถนนเพชรบุรี อำเภอเมืองสมุทรปราการ สมุทรปราการ 10280
www.tourinloveallways.com

Email : tourinlove9@gmail.com

LINE : @tourinlove

Facebook : www.facebook.com/ilovetourinlove

ใบอนุญาตประกอบธุรกิจนำเที่ยว
เลขที่ 11/06794

☎ 02-174-2346

☎ 02-174-2347

Hotline.

088-449-2534

082-113-9597

082-837-9596

081-147-9598



ผ่านกรรับรองจาก



ชำระค่าทัวร์ผ่านบัญชีบริษัทเท่านั้น!!
บริษัท ทัวร์อินเลิฟ ออลเวย์ จำกัด

DAY
2

กรุงโตเกียว | วัดอาซากุสะ | ถนนนาคะมิสะ | TOKYO SKY TREE
ริมน้ำสุมิเดะ | เมืองยามานาชิ | SAGAMIKO LLLUMILION
งานประดับไฟที่ใหญ่ที่สุดชากะมิโกะ | เชื้อออนเซ็น+ซาบูยักิ



กลางวัน : ชุดอาหารญี่ปุ่นเบนโตะ

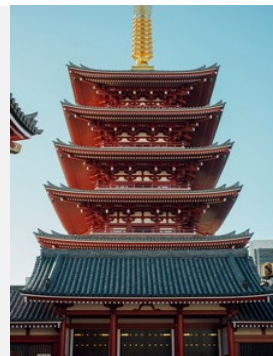

กรุงโตเกียว วัดอาซากุสะ วัดอาซากุสะ หรือเซ็นโซจิ เป็นวัดพุทธที่เก่าแก่และมีชื่อเสียงที่สุดในโตเกียว ตั้งอยู่ใน ย่านอาซากุสะ ภายในวัดมีอาคารหลักที่ประดิษฐานรูปปั้นเจ้าแม่กวนอิม รวมถึงเจดีย์ห้าชั้นและสวนสวย วัดเซ็นโซจิยังเป็นสถานที่จัดงานเทศกาลใหญ่ในโตเกียว เช่น ซันจา มัตสึริ ไม่ว่าจะมาเยือนในช่วงไหน เมื่อเดินผ่านประตูคามินาริมงที่มีโคมแดงขนาดใหญ่ จะเจอกับ **ถนนช้อปปิ้งนาคะมิสะ (Nakamise Shopping Street)** ถนนช้อปปิ้งที่มีประวัติยาวนานใน **ย่านอาซากุสะ** ที่มีความยาวประมาณ 250 เมตรและเต็มไปด้วยร้านค้าขายของฝาก ขนมหวาน และสินค้าพื้นเมืองญี่ปุ่น ที่นี่เราสามารถพบกับสินค้าหลากหลายชนิด เช่น ขนมปังเจียวยากิ เซ็มเบ้ และมันจู นอกจากการช้อปปิ้ง หากมีเวลาขอพาทุกท่านไปยังจุดชมวิวริม **แม่น้ำสุมิเดะ (Sumida River)** อีกหนึ่งแลนด์มาร์คที่สวยงามที่ไม่ควรพลาดเมื่อมาเยือนกรุงโตเกียว ที่จะชวนให้เราเห็นวิวของ **โตเกียวสกายทรี TOKYO SKY TREE** พร้อมวิวทิวทัศน์ที่สวยงาม คุณสามารถเดินเล่นริมน้ำและชมความงามของหอคอยที่ยืนตระหง่านตัดกับท้องฟ้าสีครามสะท้อนลงบนผิวน้ำของแม่น้ำสุมิเดะในเวลากลางวันเป็นภาพที่งดงามและโรแมนติกสุดๆ

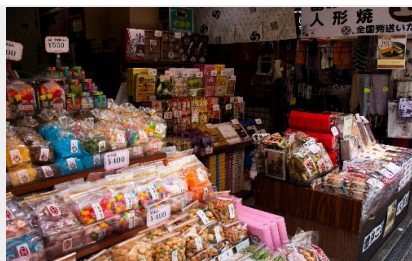
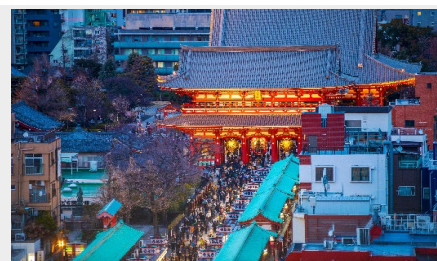



ใบอนุญาตประกอบธุรกิจนำเที่ยว เลขที่ 11/06794

บริษัท ทัวร์อินเลิฟออลเวย์ จำกัด
TOURINLOVEALLWAY CO.,LTD.

162/119 หมู่ที่ 5 หมู่บ้านเฟื่องฟ้า 11 เขต 2,4 ซอยมิตร-บนาถ
ตำบลแพรกษา อำเภอมือเกรงสมุทรปราการ สภ.สมุทรปราการ 10280
www.tourinloveallways.com

Email : tourinlove9@gmail.com

LINE : @tourinlove

Facebook : www.facebook.com/ilovetourinlove

☎ 02-174-2346

☎ 02-174-2347

Hotline.

088-449-2534

082-113-9597

082-837-9596

081-147-9598



ชำระค่าทัวร์ผ่านบัญชีบริษัทเท่านั้น!!
บริษัท ทัวร์อินเลิฟ ออลเวย์ จำกัด



SAGAMIKO ILLUMILLION เพลิดเพลินไปกับงานประดับไฟที่ใหญ่ที่สุดในญี่ปุ่น

ซากามิโกะ หรือ **งานประดับไฟฤดูหนาวที่ยิ่งใหญ่ของญี่ปุ่น** ที่จะทำให้เราตื่นตาตื่นใจไปกับสวนที่ประดับไฟ LED กว่าหก ล้านดวง เปลี่ยนสวนสนุกให้กลายเป็นดินแดนมหัศจรรย์ที่เต็มไปด้วยแสงสี ให้เราได้สัมผัสกับบรรยากาศโรแมนติกและเต็มไปด้วยความสนุกสนาน ผ่านโซนต่าง ๆ ที่ตกแต่งด้วยธีมหลากหลาย เช่น อุโมงค์ไฟ ป่าเรืองแสง และปราสาทเทพนิยาย ไฮไลท์ของงานคือ "Rainbow Lift" ซึ่งเป็นกระเช้าลอยฟ้าพร้อมพาชมวิทิวทัศน์ของสวนที่ประดับไฟอย่างงดงามในมุมกว้าง นอกจากนี้ ยังมีกิจกรรมสนุก ๆ เช่น สวนสนุกขนาดย่อม และร้านอาหารที่ให้บริการ ทำให้คุณสามารถเพลิดเพลินดื่มด่ำกับความงดงามและบรรยากาศฤดูหนาวในญี่ปุ่นที่แสนพิเศษ



เย็น : เมนูสุดพิเศษ! **บุฟเฟ่ต์ซาบูยกิ**



KAWAGUCHIKO HOTEL

ระดับ 3 ดาว หรือเทียบเท่ามาตรฐานของญี่ปุ่น

หลังจากรับประทานอาหารเรียบร้อยแล้ว **อิสระให้ท่านพักผ่อนด้วยการแช่ออนเซ็น** เพื่อผ่อนคลายกล้ามเนื้อ ความเหนื่อยล้า จากการเดินทางมาตลอดทั้งวัน

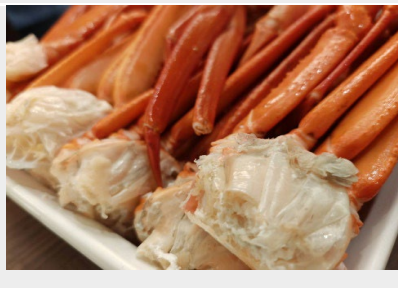
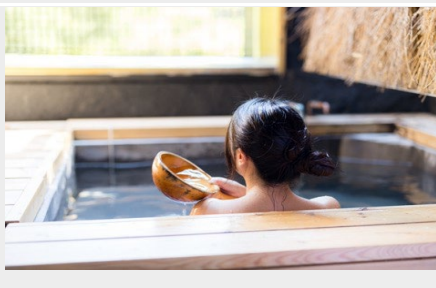



ใบอนุญาตประกอบธุรกิจนำเที่ยว
เลขที่ 11/06794

บริษัท ทัวร์อินเลิฟออลเวย์ จำกัด
TOURINLOVEALLWAY CO.,LTD.

162/119 หมู่ที่ 5 หมู่บ้านพืชมฟ้า 11 เขต 2,4 ซอยมิตร-นาคดี
ตำบลพรหมมา อำเภอเมืองสมุทรปราการ สมุทรปราการ 10280
www.tourinloveallways.com

Email : tourinlove9@gmail.com

LINE : @tourinlove

Facebook : www.facebook.com/ilovetourinlove

☎ 02-174-2346

☎ 02-174-2347

Hotline.

088-449-2534

082-837-9596

082-113-9597

081-147-9598



ผ่านกรมรับรองจาก



ชำระค่าทัวร์ผ่านบัญชีบริษัทเท่านั้น!!
บริษัท ทัวร์อินเลิฟ ออลเวย์ จำกัด

DAY
3

สัมผัสหิมะ ณ ลานสกี ฟุจิเท็น สโนว์ รีสอร์ท
หรือ จุดชมวิวชั้น 5 ภูเขาไฟฟูจิ หรือ Oishi Park สวนดอกไม้วิวฟูจิ
(ขึ้นอยู่กับสภาพอากาศ) | OSHINO HAKKAI หมู่บ้านน้ำใส | LAKE KAWAGUCHIKO
DUTY FREE | TOKYO - SHIBUYA



รับประทานอาหารเช้า ณ ห้องอาหารโรงแรม

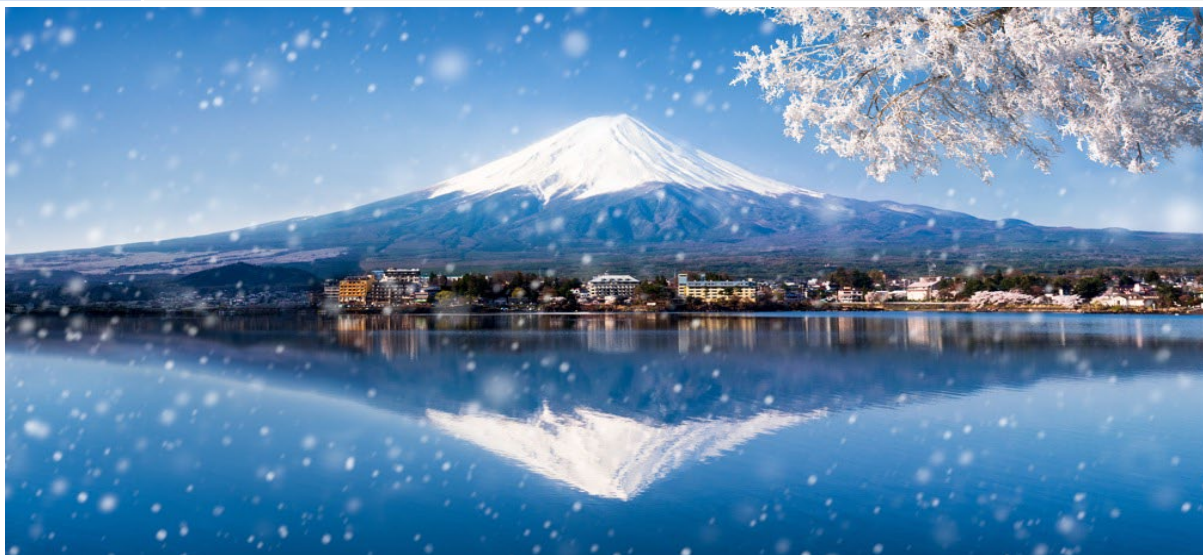

ภูเขาไฟฟูจิหนึ่งในแลนด์มาร์คที่ต้องห้ามพลาด !



Fujiten Snow Resort เชื้ออินลานสกี ฟุจิเท็น สโนว์ รีสอร์ท

สัมผัสความเย็น ณ ลานสกีที่ต้องไปเยือนในฤดูหนาวนี้ กับ **ลานสกีฟูจิเท็น** ที่มีวิวอันงดงามของภูเขาไฟฟูจิที่ปกคลุมไปด้วยหิมะ และความสนุกสนานของการเล่นสกี รีสอร์ทแห่งนี้มีมอบทั้งความสนุกสนานในหิมะและวิวที่สวยงามเกินบรรยาย **ลานสกีฟูจิเท็น** มีลานสกีและสโนว์บอร์ดที่หลากหลาย มีพื้นที่เล่นหิมะที่ปลอดภัยสำหรับเด็กๆ ที่จะเพลิดเพลินกับการเล่นสไลด์และถาดเลื่อนหิมะ นอกจากนี้ยังมี การเรียนสกีและสโนว์บอร์ดสำหรับทุกคนในครอบครัว เหมาะสำหรับผู้เริ่มต้นและนักสกี หรือ สโนว์-บอร์ด ระดับมืออาชีพ ได้ทั้งความเพลิดเพลินและบรรยากาศที่สวยงามของฤดูหนาวและวิวสวยอลังการของภูเขาไฟฟูจิ ความสนุกสนานของการเล่นสกี หรือจะถ่ายรูปเช็คอินกับหิมะเก็บความทรงจำ





กลางวัน : เมนูสุดพิเศษ! **บึงย่ำหิมลาวา** ที่ใช้แผ่นหิมลาวาที่มีลักษณะพิเศษ ทำให้อาหารสุกเร็ว ลิ้มลองรสชาติความอร่อยพร้อมเครื่องเคียงและน้ำจิ้มสูตรลับเฉพาะของทางร้าน

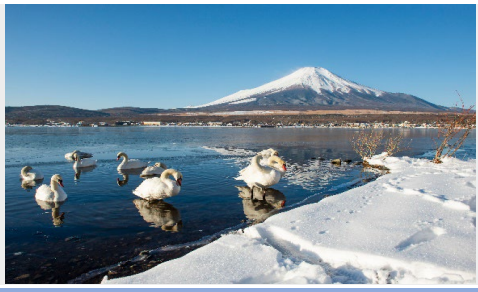

OSHINO HAKKAI หมู่บ้านน้ำใส - LAKE KAWAGUCHIKO

โอชิโนะ อักโก หรือ ที่รู้จักกันในชื่อ **หมู่บ้านน้ำใส** ความงามแห่งธรรมชาติและวัฒนธรรมที่ซ่อนอยู่ใต้เงาภูเขาไฟฟูจิ ตั้งอยู่ในหมู่บ้านโอชิโนะ จังหวัดยามานาชิ เป็นแหล่งน้ำธรรมชาติที่มีชื่อเสียง ประกอบด้วยบ่อน้ำใสสะอาดทั้งแปดแห่ง ซึ่งน้ำใบบ่อเหล่านี้เกิดจากการละลายของหิมะและน้ำแข็งจากภูเขาไฟฟูจิ น้ำที่ไหลลงมารองผ่านชั้นหินภูเขาไฟ จนทำให้น้ำใบบ่อมีความบริสุทธิ์และใสจนเห็นถึงก้นบ่อ ไม่เพียงแต่ความงามของธรรมชาติที่ทำให้ **โอชิโนะ อักโก** เป็นที่รู้จัก หมู่บ้านนี้เป็นสถานที่ที่เราสามารถสัมผัสวัฒนธรรมญี่ปุ่นที่แท้จริง จึงเป็นหนึ่งในจุดหมายที่ไม่ควรพลาดเมื่อมาเยือนญี่ปุ่น

ทะเลสาบคาวัจึโกะ ในฤดูหนาวที่นี่คือสวรรค์ทั้งดงามสำหรับผู้ที่ยลในในความเงียบสงบและความงามของธรรมชาติ เมื่อหิมะปกคลุมภูเขาไฟฟูจิและพื้นที่โดยรอบ ทิวทัศน์ที่นี่จะเปลี่ยนเป็นภาพที่งดงามราวกับออกมาจากภาพวาด หน้าหนาวที่นี่เต็มไปด้วยบรรยากาศที่โรแมนติก จากนั้น..นำพาทุกท่านสู่ **DUTY FREE** ที่ให้ทุกท่านได้เลือกซื้อหรือจะเลือกซื้อเป็นของฝากได้ตามอัธยาศัย โดยสินค้าที่แนะนำ เช่น วิตามินบำรุงสุขภาพ สรรพคุณหลากหลายชนิด และสินค้าชื่อดังของญี่ปุ่น โฟมล้างหน้าถ่านหินภูเขาไฟ และ เครื่องสำอางค์ Special Set และอื่นๆ อีกมากมาย จากนั้นขอพาทุกท่านเข้าสู่...กรุงโตเกียว แวะกันที่ **ย่านชิบูย่า (Shibuya)** หนึ่งในจุดหมายที่ห้ามพลาดสำหรับผู้รักแฟชั่นและการช้อปปิ้งของชิบูย่าไม่เพียงแต่เป็นที่รู้จักจาก **ห้าแยกชิบูย่า** ที่มีชื่อเสียง ที่นี่ยังมีร้าน **POP MART** ที่เอาใจสายจุ่มอีกด้วย นอกจากนี้ยังมีร้านค้าหัตถกรรมและร้านแฟชั่นที่ทันสมัยมากมาย เช่น **Shibuya 109** และ **Parco** รวมไปถึงคาเฟ่ และร้านอาหารที่น่าสนใจอีกมากมายที่คุณสามารถแวะไปพักผ่อนระหว่างการช้อปปิ้ง และให้ทุกท่านได้เพลิดเพลิน เรา อีสาระอาหารเย็น เพื่อให้ทุกท่านได้เลือกรับประทานอาหารได้ตามอัธยาศัย

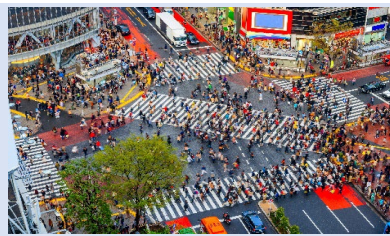

ย่านชิบูย่า – แหล่งรวมวัยรุ่น แฟชั่น

POP MART สายจุ่มตุ๊กใจสิ่งนี้ !



เย็น : **อีสาระอาหารเย็น** ตามอัธยาศัย ที่ ย่านชิบูย่า



ASIA HOTEL NARITA
ระดับ 3 ดาว หรือเทียบเท่ามาตรฐานของญี่ปุ่น



บริษัท ทัวร์อินเลิฟออลเวย์ จำกัด
TOURINLOVEALLWAY CO.,LTD.
 162/119 หมู่ที่ 5 หมู่บ้านพืชมฟ้า 11 เขต 2.4 ซอยมิตร-นาคดี
 ถนนพหลโยธิน อำเภอเมืองสมุทรปราการ สมุทรปราการ 10280
 www.tourinloveallways.com
 Email : tourinlove9@gmail.com
 LINE : @tourinlove
 Facebook : www.facebook.com/ilovetourinlove

☎ **02-174-2346**
 ☎ **02-174-2347**

Hotline.

088-449-2534 **082-113-9597**
082-837-9596 **081-147-9598**



ชำระค่าทัวร์ผ่านบัญชีบริษัทเท่านั้น!!
 บริษัท ทัวร์อินเลิฟ ออลเวย์ จำกัด

DAY
4

FREE DAY อิสระเที่ยวเต็มวัน หรือ ซื้อทัวร์เสริมโตเกียวดิสนีย์ (ไม่มีรถบริการและหัวหน้าทัวร์นำเที่ยว)



รับประทานอาหารเช้า ณ ห้องอาหารโรงแรม
 กลางวัน - เย็น : อิสระอาหาร

แนะนำที่เที่ยว อิสระเต็มวัน !

เลือกซื้อทัวร์เสริมอิสระดิสนีย์แลนด์ (ไม่มีหัวหน้าทัวร์และไม่มีไกด์นำเที่ยว) เอาใจแฟนพันธุ์แท้ของดิสนีย์ กับ **สวนสนุกโตเกียวดิสนีย์แลนด์** ที่เต็มไปด้วยการผจญภัย ความสนุกสนานในโลกแฟนตาซีเมื่อเดินทางเข้าสู่ สวนสนุกโตเกียวดิสนีย์แลนด์ จะพบกับธีมพาร์คที่ แบ่งออกเป็น หลากหลาย เช่น Adventureland ที่เต็มไปด้วยการผจญภัยในป่าและน้ำตก, Fantasyland ดินแดนของตัวละครดิสนีย์ที่คุณหลงใหล, และ Tomorrowland ที่จะพาคุณไปสำรวจอนาคตที่เต็มไปด้วยนวัตกรรม และเปิดประสบการณ์ใหม่ที่ Tokyo Disney Sea ที่จะพาคุณไปผจญภัยยังโลกทะเลและการผจญภัยทางน้ำ นอกจากนี้เรายังเพลิดเพลินกับร้านอาหารและคาเฟ่รวมไปถึงของฝากจากดิสนีย์อีกมาย (ค่าทัวร์ยังไม่รวมบัตรค่าเข้า)



Option : บัตรสวนสนุกโตเกียวดิสนีย์แลนด์ ราคาเริ่มต้น 3,500 บาท/ท่าน *
 หากต้องการจองโปรดแจ้งล่วงหน้าและตรวจสอบราคากับเจ้าหน้าที่ก่อนเดินทางอีกครั้ง

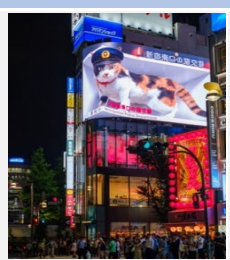

อิสระช้อปปิ้งใจกลางเมืองโตเกียว

ในวันนี้เราขอแนะนำสถานที่ท่องเที่ยวอิสระแบบเต็มวันอย่าง **ย่านกินซ่า** เป็นแหล่งช้อปปิ้งสุดหรูหรรษาที่รวมแบรนด์เนมระดับโลกไว้มากมาย เช่น Louis Vuitton, Chanel, Dior และยังมีห้างสรรพสินค้าเก่าแก่ เช่น Mitsukoshi และ Matsuya ซึ่งเป็นที่นิยมสำหรับการช้อปปิ้งสินค้าคุณภาพ สำหรับคนที่ชื่นชอบเทคโนโลยีและวัฒนธรรมโอตาคุ **อากิฮาบาระ** เป็นแหล่งที่ต้องไป มีร้านค้าอิเล็กทรอนิกส์มากมาย และยังเป็นแหล่งขายสินค้าที่เกี่ยวกับอนิเมะ มังงะ และเกม **ฮาราจูกุ** เป็นแหล่งช้อปปิ้งสำหรับผู้ชื่นชอบแฟชั่นวัยรุ่นแบบสตรีท มีร้านค้าเล็ก ๆ และบูติกที่จำหน่ายเสื้อผ้าแฟชั่นสไตล์ต่าง ๆ โดยเฉพาะในถนน Takeshita Dori ที่เป็นศูนย์รวมของแฟชั่นสตรีท **ย่านโอโมเตะซันโด** เป็นแหล่งช้อปปิ้งที่มีทั้งแบรนด์เนมและร้านดีไซเนอร์ที่เน้นสินค้าแฟชั่นระดับไฮเอนด์ เหมาะสำหรับผู้ที่ชอบเสื้อผ้าและเครื่องประดับที่มีเอกลักษณ์เฉพาะตัว



ASIA HOTEL NARITA
 ระดับ 3 ดาว หรือเทียบเท่ามาตรฐานของญี่ปุ่น



DAY 5 เมืองนาริตะ | CAFÉ NARITA | สตรอว์เบอร์รี่ฟาร์ม
 (ไม่รวมค่าเก็บสตรอว์เบอร์รี่) หมู่บ้านโบราณซาวาระ
 (ไม่รวมชุดกิโมโน) AEON MALL

รับประทานอาหารเช้า ณ ห้องอาหารโรงแรม
 กลางวัน - เย็น : อิสระอาหาร



ผ่อนคลายที่ฟาร์มคาเฟ่ และเก็บสตรอว์เบอร์รี่ทานกันสด ๆ จากสวน

สัมผัสบรรยากาศธรรมชาติที่สดชื่นกันที่ ฟาร์มคาเฟ่ **สวนเก็บสตรอว์เบอร์รี่สด ๆ จากต้น** (ไม่รวมค่าเก็บสตรอว์เบอร์รี่) ที่ทั้งหวานฉ่ำและกรอบอร่อยในช่วงฤดูหนาว นอกจากนี้เชิญชวนเยี่ยมชมและผ่อนคลายกันในคาเฟ่ที่เสิร์ฟทั้งอาหารและของหวานที่ทำจากวัตถุดิบสดใหม่ ส่งตรงจากฟาร์ม ที่จะทำให้ทุกคนประทับใจไปกับสวนฟาร์มคาเฟ่แห่งนี้

จากนั้น..พาทุกท่าน **ย้อนกลับไปในยุคเอโดะ ที่ หมู่บ้านโบราณซาวาระ (SAWARA)** ในจังหวัดชิบะ ที่ยังคงรักษาเสน่ห์และความงามของเมืองการค้าริมคลองจากอดีตไว้ได้อย่างสมบูรณ์ ที่นี่คุณสามารถเดินชม บ้านเรือนเก่าแก่ ที่สร้างขึ้นด้วยสถาปัตยกรรมดั้งเดิม ท่ามกลางถนนสายเก่าอันเงียบสงบที่พาคุณย้อนกลับไปสู่ออดีตได้อย่างแท้จริง หนึ่งในกิจกรรมที่พลาดไม่ได้และเที่ยวแบบเข้าถึงบรรยากาศย้อนยุคทุกท่านสามารถเช่าชุดกิโมโน (ไม่รวมค่าเช่าชุด) เดินเยี่ยมชมถ่ายรูปเก็บภาพบรรยากาศ หรือล่องเรือไม้ชมวิวเมืองเก่าไปตาม **แม่น้ำโอนอากะ (ONOGAWA RIVERO)** ที่ไหลผ่านกลางเมือง ซึ่งเป็นเส้นทางขนส่งสำคัญในสมัยอดีต ล่องเรือไปตามคลองนี้ คุณจะได้ชมวิวทิวทัศน์ของบ้านเรือนที่ตั้งเรียงรายริมฝั่ง สัมผัสวิถีชีวิตเรียบง่ายของชาวเมือง รวมถึงยังมีโอกาสชมสะพานเก่าและสถาปัตยกรรมที่คงอยู่มาตั้งแต่ยุคเอโดะสัมผัสบรรยากาศสงบ ร่มรื่น พร้อมชมความงดงามของประวัติศาสตร์และวัฒนธรรมดั้งเดิมของญี่ปุ่น

AEON MALL NARITA : ศูนย์การค้าขนาดใหญ่ที่ตั้งอยู่ในเมืองนาริตะ จังหวัดชิบะ ไม่ไกลจากสนามบิน เป็นจุดหมายที่เยี่ยมเยียมสำหรับการช้อปปิ้งและความบันเทิง ที่นี่มีร้านค้าหลายประเภทที่ตอบโจทย์ทุกความต้องการ ตั้งแต่แฟชั่นเสื้อผ้า, รองเท้า, เครื่องประดับ, ไปจนถึงอุปกรณ์เทคโนโลยีและของใช้ในบ้าน รวมถึงสินค้าแบรนด์ดังยอดนิยม





บริษัท ทัวร์อินเลิฟออลเวย์ จำกัด
TOURINLOVEALLWAY CO.,LTD.

162/119 หมู่ที่ 5 หมู่บ้านเฟื่องฟ้า 11 เขต 2,4 ซอยมิตร-นาคดี
ตำบลพรหมมา อำเภอเมืองสมุทรปราการ สมุทรปราการ 10280
www.tourinloveallways.com

Email : tourinlove9@gmail.com

LINE : @tourinlove

Facebook : www.facebook.com/ilovetourinlove

ใบอนุญาตประกอบธุรกิจนำเที่ยว
เลขที่ 11/06794

☎ 02-174-2346
☎ 02-174-2347

Hotline.

088-449-2534

082-837-9596

082-113-9597

081-147-9598



ผ่านกรมรับรองจาก



ชำระค่าทัวร์ผ่านบัญชีบริษัทเท่านั้น!!
บริษัท ทัวร์อินเลิฟ ออลเวย์ จำกัด

DAY
6

ทำอากาศยานนานาชาตินาริตะ | ทำอากาศยานนานาชาติดอนเมือง

ได้เวลานำท่านออกเดินทางสู่สนามบินนานาชาตินาริตะ

เดินทางโดยสารการบิน แอร์เอเชียเอ็กซ์ (XJ)			
	เที่ยวบิน	รหัส	เวลาเดินทาง
	DMK >> NRT	XJ602	02:30 ----- 10:55
	NRT >> DMK	XJ607	20:55 ----- 01:35

น้ำหนักสัมภาระโหลดใต้ท้องเครื่อง 20 kg. | CARRY ON 7 kg.

อัตราค่าบริการ

เดือน มกราคม 2025

พีเรียดเดินทาง	ราคาผู้ใหญ่
31-04	35,900.-
10-14 17-21	36,900.-
24-28	37,900.-

เดือน กุมภาพันธ์ 2025

พีเรียดเดินทาง	ราคาผู้ใหญ่
28-04	34,900.-
07-11 14-18	35,900.-
21-25	37,900.-

เดือน มีนาคม 2025

พีเรียดเดินทาง	ราคาผู้ใหญ่
07-11	35,900.-
14-18	37,900.-



บริษัท ทัวร์อินเลิฟออลเวย์ จำกัด
TOURINLOVEALLWAY CO.,LTD.

162/119 หมู่ที่ 5 หมู่บ้านเฟื่องฟ้า 11 เขต 2,4 ซอยมอญ-มรดก
ตำบลนครบาล อำเภอเมืองสมุทรปราการ สมุทรปราการ 10280
www.tourinloveallways.com

Email : tourinlove9@gmail.com

LINE : @tourinlove

Facebook : www.facebook.com/ilovetourinlove

☎ 02-174-2346
☎ 02-174-2347

Hotline.

088-449-2534

082-113-9597

082-837-9596

081-147-9598



ชำระค่าทัวร์ผ่านบัญชีบริษัทเท่านั้น!!
บริษัท ทัวร์อินเลิฟ ออลเวย์ จำกัด

กรุณาชำระมัดจำหลังจากวันจองภายใน 3 วัน

และชำระส่วนที่เหลือทั้งหมดก่อนการเดินทางภายใน 14 วัน*มัดจำ **20,000.- บาท/ท่าน/ทริป***

หมายเหตุ: อัตราค่าบริการ

+ หากท่านต้องการห้องสำหรับพักเดี่ยว สามารถจ่ายเพิ่มเติมอีก **ท่านละ 8,900.- บาท** จากราคาผู้ใหญ่

**** ราคานี้เป็นราคาที่ ต้องชำระก่อนออกเดินทาง**

+ หากท่านต้องการเดินทางแบบไม่ใช้ตัว (JOIN LAND) คิดราคา **ท่านละ 19,900.- บาท**

**** กรุณาสอบถามรายละเอียดก่อนจอง JOIN LAND**

+ **ค่าบริการสำหรับเด็กทารก (INFANT) อายุระหว่าง 6 เดือน – 2 ปี** นับอายุจากวันที่ออกทริปการเดินทาง

คิดค่าบริการทัวร์ 10,000 บาท/เด็กทารก 1 ท่าน

เอกสารสำคัญการเข้าญี่ปุ่น



หนังสือเดินทาง หรือ พาสปอร์ต (Passport) ต้องมีอายุเหลือมากกว่า 6 เดือน

นับจากวันเดินทางไป-กลับและจำนวนหน้าหนังสือเดินทางต้องเหลือว่างสำหรับติดวีซ่าไม่ต่ำกว่า 3 หน้า และต้องอยู่ในสภาพที่สมบูรณ์ ไม่ชำรุด หรือฉีกขาด

กรุณาตรวจสอบให้ดีก่อนส่งเอกสาร บริษัทจะไม่รับผิดชอบ : กรณีพาสปอร์ตหมดอายุ | หรือลืมพาสปอร์ตในวันที่เดินทาง

อัตราค่าบริการนี้รวม



ค่าตัวเครื่องบินทั้ง ไป - กลับ

ตามเส้นทางที่ระบุในรายการไป-กลับพร้อมคนระ
วมถึงค่าภาษีสนามบิน และค่าภาษีน้ำมัน



ค่าน้ำหนักกระเป๋าสัมภาระ

ตามที่ระบุในรายการ



ค่ารถรับ-ส่ง นำเที่ยว

ตามที่ระบุในรายการ



โรงแรมที่ระบุในโปรแกรม

หรือเทียบเท่า (พัก 2-3 ท่าน/ห้อง)



ค่าธรรมเนียมการเข้าชม

ตามสถานที่ต่างๆ ในรายการที่ระบุ



ค่าอาหารทุกมื้อ

ตามที่ระบุในรายการ



ค่าเบี้ยประกัน อุบัติเหตุระหว่างเดินทาง
วงเงินตามเงื่อนไขของกรมธรรม์

หมายเหตุการให้บริการรถบัสนำเที่ยว

การให้บริการของรถบัสนำเที่ยวในประเทศญี่ปุ่น ตามกฎหมายของประเทศญี่ปุ่น
สามารถให้บริการได้วันละไม่เกิน 10 ชั่วโมง ไม่สามารถเพิ่มเวลาได้ จึงขอสงวนสิทธิ์
ในการปรับเปลี่ยนตารางการท่องเที่ยวในรายการเดินทางโดยมีคุณลูกค้าและ
คนขับจะเป็นผู้บริหารเวลาตามความเหมาะสม



ชำระค่าทัวร์ผ่านบัญชีบริษัทเท่านั้น!!
บริษัท ทัวร์อินเลิฟ ออลเวย์ จำกัด

อัตราค่าบริการนี้ไม่รวม



ค่าทิปคนขับรถ
และไกด์ท้องถิ่น
2,000
บาท/ท่าน/ทริป



ค่าภาษีมูลค่าเพิ่ม 7%
และภาษีหัก ณ ที่จ่าย 3%



ค่าน้ำหนักกระเป๋าสัมภาระ
กรณีที่มีน้ำหนักเกินที่สายการบินกำหนด



ค่าใช้จ่ายส่วนตัว,
ค่าซักรีด, มีนิตบาร์ในห้อง,
รวมถึงค่าอาหารและเครื่องดื่ม
ที่สั่งเพิ่มนอกเหนือรายการ



ค่าภาษีน้ำมันที่สายการบินเรียกเก็บเพิ่ม
หลังจากทางบริษัทฯ ได้ออกตั๋วเครื่องบิน
และได้ทำการขายโปรแกรมไปแล้ว



ค่าทำหนังสือเดินทางไทย
และเอกสารต่างดาวต่างๆ

หมายเหตุ

- จำนวนผู้เดินทาง ขั้นต่ำ ผู้ใหญ่ 25 ท่าน ขึ้นไป
- เที่ยวบิน ราคารายการท่องเที่ยว และอาหาร สามารถเปลี่ยนแปลงได้ตามความเหมาะสมโดยมีต้องแจ้งให้ทราบล่วงหน้า (คำนึงถึงผลประโยชน์ของผู้เดินทางเป็นสำคัญ)
- ขอสงวนสิทธิ์ในการเปลี่ยนแปลงเที่ยวบินและตารางการบินทั้งไปและกลับโดยมีต้องแจ้งให้ทราบล่วงหน้า
- กรณีที่กองตรวจคนเข้าเมือง,เจ้าหน้าที่กรมแรงงานทั้งที่ไทยและในต่างประเทศ ปฏิเสธมิให้ท่านเดินทางออกหรือเข้าประเทศ เนื่องจากมีสิ่งผิดกฎหมาย เอกสารเดินทางไม่ถูกต้องการกระทำที่สื่อไปในทางผิดกฎหมาย การหลบหนีเข้าออกเมือง หรือในกรณีอื่นๆการพิจารณาเป็นเอกสิทธิ์และพิจารณาของเจ้าหน้าที่ตรวจคนเข้าเมืองและเจ้าหน้าที่กรมแรงงานเท่านั้น ซึ่งอยู่นอกเหนือความรับผิดชอบของบริษัทไม่สามารถทำการเลื่อนวันหรือคืนเงินได้ (เนื่องจากตั๋วเครื่องบินเป็นตั๋วราคาพิเศษ ไป-กลับ แบบหมู่คณะ) ทั้งนี้บริษัทฯ ขอสงวนสิทธิ์ไม่คืนค่าทัวร์หรือค่าบริการไม่ว่ากรณีใดๆ ทั้งสิ้น
- ทางบริษัทฯ จะไม่รับผิดชอบใดๆ ทั้งสิ้นหากเกิดกรณีความล่าช้าจากสายการบิน, การนัดหยุดงาน, ภัยธรรมชาติ, การจ่อการจราจร, การปฏิวัติและอื่นๆ ที่เกิดขึ้นไม่ว่าจะเป็นทางตรงหรือทางอ้อม
- ทางบริษัทฯ จะไม่รับผิดชอบใดๆ ทั้งสิ้น หากเกิดสิ่งของสูญหายจากการโจรกรรม และ/หรือ เกิดอุบัติเหตุที่เกิดจากความประมาทของตัวนักท่องเที่ยวเอง รวมถึงการเจ็บป่วย และการตาย
- หลังจากได้รับเอกสารเรียกเก็บเงิน (Invoice) กรุณาชำระเจดิมัดจำภายใน 3 วัน และส่งหลักฐานการชำระเงินพร้อมหน้าพาสปอร์ตของผู้เดินทาง และชำระเงินทั้งหมดก่อนการเดินทางภายใน 14 วัน
- ทางบริษัทฯ จะไม่รับผิดชอบใดๆ ทั้งสิ้นหากท่านใช้บริการของทางบริษัทฯ ไม่ครบ อาทิไม่เที่ยวบางรายการ, ไม่ทานอาหารบางมื้อ เพราะค่าใช้จ่ายทุกอย่าง ทางบริษัทฯ ได้ชำระค่าใช้จ่ายให้กับต่างประเทศแบบเหมาขาดก่อนออกเดินทางแล้ว
- ทางบริษัทฯ ขอสงวนสิทธิ์ในการเปลี่ยนแปลงรายละเอียดบางประการในทัวร์นี้ได้ตามความเหมาะสม ทั้งนี้ขึ้นอยู่กับเวลา การจราจร สภาพอากาศ และเหตุสุดวิสัยอื่นๆที่อาจเกิดขึ้นได้ ทั้งนี้เพื่อความปลอดภัยและประโยชน์ของผู้เดินทางเป็นสำคัญ
- มัคคุเทศก์ พนักงาน และตัวแทนของบริษัทฯ ไม่มีสิทธิ์ในการให้คำสัญญาใดๆ ทั้งสิ้นแทน บริษัทฯ นอกจากนี้เอกสาร ลงนามโดยผู้ มีอำนาจของบริษัทฯ กำกับเท่านั้น



ใบอนุญาตประกอบธุรกิจนำเที่ยว
เลขที่ 11/06794

บริษัท ทัวร์อินเลิฟออลเวย์ จำกัด
TOURINLOVEALLWAY CO.,LTD.

162/119 หมู่ที่ 5 หมู่บ้านเฟื่องฟ้า 11 เขต 2,4 ซอยมโงง-มกฉัตร
ตำบลแพรกษา อำเภอมเมืองสมุทรปราการ สมุทรปราการ 10280
www.tourinloveallways.com

Email : tourinlove9@gmail.com

LINE : @tourinlove

Facebook : www.facebook.com/ilovetourinlove

☎ 02-174-2346
☎ 02-174-2347

Hotline.

088-449-2534

082-837-9596

082-113-9597

081-147-9598



ผ่านมารับรองจาก



ชำระค่าทัวร์ผ่านบัญชีบริษัทเท่านั้น!!
บริษัท ทัวร์อินเลิฟ ออลเวย์ จำกัด

- ในกรณีที่ลูกค้าตั้งครุฑ ต้องมีใบรับรองจากแพทย์ว่าสามารถเดินทางท่องเที่ยวได้ และมีอายุไม่เกิน 7 วัน นับจากวันที่เดินทาง และต้องแจ้งให้ทางบริษัททราบล่วงหน้า
- กรณีกรุ๊ปส่วนตัว กรุ๊ปเหมา กรุ๊ปนักเรียน กรุ๊ปดูงาน ไม่สามารถชำระราคาคงกล่าวในโปรแกรมได้
- เมื่อท่านตกลงชำระเงินไม่ว่าทั้งหมดหรือบางส่วนกับทางบริษัทฯ ทางบริษัทฯ จะถือว่าท่านได้ยอมรับเงื่อนไขข้อตกลงต่างๆ ที่ได้รับรู้ไว้แล้วทั้งหมด

การยกเลิก : ตามเงื่อนไขของกรมการท่องเที่ยว

- ยกเลิกก่อนการเดินทางตั้งแต่ 30 วันขึ้นไป คืนเงินค่าทัวร์โดยหักค่าใช้จ่ายที่เกิดขึ้นจริง
- ยกเลิกการเดินทางน้อยกว่า 15 วัน ไม่คืนเงินค่าบริการทุกรณี
- ในกรณีกรุ๊ปส่วนตัว กรุ๊ปเหมา กรุ๊ปนักเรียน กรุ๊ปดูงาน เมื่อชำระแล้วไม่สามารถคืนเงินใด ๆ ทั้งสิ้น

***** ทางบริษัทฯ ขอสงวนสิทธิ์ในการหักค่าใช้จ่ายที่เกิดจากการดำเนินการทุกอย่างล่วงหน้าไปแล้ว**

ช่วงเทศกาลและวันหยุดนักขัตฤกษ์ไม่สามารถยกเลิกหรือเปลี่ยนชื่อผู้เดินทางได้

กรุ๊ปที่เดินทางต้องกรันตีมัดจำกับสายการบิน

หรือผ่านตัวแทนในประเทศ หรือต่างประเทศ รวมถึงเที่ยวบินพิเศษเช่น CHARTER FLIGHT, EXTRA FLIGHT

จะไม่มี การคืนเงินมัดจำ หรือ ค่าทัวร์ทั้งหมด

ข้อควรรู้ก่อนการเดินทาง

กรุณาอ่านรายละเอียดโปรแกรมและเงื่อนไขต่างๆ ให้ละเอียดก่อนยืนยันการจอง
เพื่อความถูกต้องและเข้าใจตรงกัน หากมีข้อสงสัยกรุณาสอบถามเจ้าหน้าที่ทันที
เมื่อท่านตกลงชำระเงินมัดจำ หรือ ค่าทัวร์ทั้งหมดกับทางบริษัทฯ แล้ว
ทางบริษัทฯ จะถือว่าท่านได้ยอมรับตามเงื่อนไขและข้อตกลงทั้งหมด