



บริษัท ทัวร์อินเลิฟออลเวย์ จำกัด
TOURINLOVEALLWAY CO.,LTD.
 162/119 หมู่ที่ 5 หมู่บ้านพืชมฟ้า 11 เขต 24 ซอยเมือง-นาคร
 ตำบลแพรกษา อำเภอเมืองสมุทรปราการ สมุทรปราการ 10280
 www.tourinloveallways.com
 Email : tourinlove9@gmail.com
 LINE : @tourinlove
 Facebook : www.facebook.com/ilovetourinlove

☎ 02-174-2346
 ☎ 02-174-2347
 Hotline.
 088-449-2534 082-113-9597
 082-837-9596 081-147-9598



ชำระค่าทัวร์ผ่านบัญชีเงินฝากเท่านั้น!!!
 บริษัท ทัวร์อินเลิฟ ออลเวย์ จำกัด

Seoul Seorak

5 วัน 3 คืน
Autumn in my heart

Early-Bird
จองก่อนถูกกว่า

ราคาเริ่มต้น
9,999
ราคาปกติ... ~~19,999~~

✈️ เดินทาง
 14 ตุลาคม - 21 พฤศจิกายน 2568
 AIR BUSAN JIN AIR JEJUair

รับประทานอาหาร 20 กก.
 ที่พักซอก 1 คืน
 ที่พักซอก 2 คืน
 เที่ยวซอกอิสระ 1 วัน
 ห้องสมุดสตาร์ฟิลด์

โปรแกรมการเดินทาง

เกาะนามิ - ซึงช่าสวรรค์ Sokcho Eye - อุทยานแห่งชาติซอริกซาน - ห้องสมุดสตาร์ฟิลด์
 เที่ยวกรุงโซลแบบอิสระ 1 วัน - ศูนย์รวมเครื่องสำอาง - ศูนย์น้ำมันสนเข็มแดง
 ศูนย์แสดงชุดเครื่องนอน SESA LIVING - ศูนย์โสมเกาหลี และซูเปอร์มาร์เก็ต



เดินทาง 14 ต.ค.-21 พ.ย. 2568
เมือง โซล • ซอริคซาน

สายการบิน AIR BUSAN  **JEJUair** หรือเทียบเท่าในระดับเดียวกับ (No Request)
ตัวกรุ๊ปไม่สามารถล็อคที่นั่งได้

เส้นทางการเดินทาง

BKK
(Bangkok)

✈

ICN
(Incheon)

เดินทางประมาณ 5-6 ชั่วโมง

ICN
(Incheon)

✈

BKK
(Bangkok)

เดินทางประมาณ 5-6 ชั่วโมง

ระเบียบการเข้าประเทศเกาหลีใต้



ระเบียบการเข้าประเทศเกาหลีใต้

-  Passport อายุเหลือใช้งานไม่น้อยกว่า 6 เดือน
-  อนุมัติ K-ETA สมัครได้ที่ : www.k-eta.go.kr

1. อายุต่ำกว่า 17 ปี / อายุ 65 ปี ขึ้นไป ไม่ต้องใช้ K-ETA
2. กรุณาตรวจสอบความถูกต้องของข้อมูล K-ETA ด้วยตนเอง
3. ราคาโปรโมชั่น / แคมเปญ / ธีมที่ต่างๆ ไม่สามารถยกเลิก / Refund ได้ทุกกรณี

กรุณาอ่านเงื่อนไขที่จะเลือกก่อนจองทัวร์ทุกครั้ง

วันแรกของการเดินทาง พบกันที่สนามบินสุวรรณภูมิ - ออกเดินทางจากสนามบินสุวรรณภูมิ



จุดนัดพบแรกสนามบินสุวรรณภูมิ เป็นสนามบินนานาชาติประจำประเทศไทย
เวลานัดหมาย : 20.00 - 22.00 (โดยสายการบิน AIR BUSN / EASTAR JET / JIN AIR / JEJU AIR หรือเทียบเท่าในระดับเดียวกัน) **ขอสงวนสิทธิ์สายการบิน เวลาบิน เส้นทาง**
การบิน เปลี่ยนแปลงได้ โดยไม่แจ้ง ให้ทราบล่วงหน้า ขึ้นอยู่กับผู้จัดทำตามความเหมาะสม

วันสองของการเดินทาง เกาะนามิ - ชิงช้าสวรรค์ Sokcho eye



08.40-10.30 เดินทางถึงสนามบินนานาชาติอินชอน (หรือเทียบเท่า) เป็นสนามบินที่ทันสมัย สะอาด ปลอดภัย และได้รับมาตรฐานระดับโลก ท่านจะต้องผ่านด่านควบคุมโรค และด่านตรวจคนเข้าเมือง หลังจากนั้นออกมาพบกับมัคคุเทศก์นำเที่ยวซึ่งจุดนัดพบ เพื่อออกเดินทางท่องเที่ยว



พร้อมเสิร์ฟด้วยเมนู จิมคัก หรือไก่ตุ๋นซอสดำ เป็นเมนูที่โด่งดังไปถึงเมืองไทยเป็นที่เรียบร้อยด้วยรสชาติที่อร่อยถูกปากคนไทยที่นั่นทุกท่านจะได้ทานรสชาติแบบออริจินอล ที่เนื้อไก่จะนุ่มมากเข้ากับซอสที่ก๊กล่อม หวานน้อยๆ จากผักที่ถูกคั้นรวมกันนานชนิด มันฝรั่งที่นุ่มละมุนลิ้นและที่หลายๆ คนชอบมากคือ รุนเส้นที่เหนียวนุ่มคลุกเคล้ากับน้ำซอสแบบออริจินอล พร้อมกับข้าวสวยร้อนๆ รับรองความอร่อยแบบลิ้มไม่ลง และขาดไม่ได้เครื่องเคียงที่ร้านจะนำเสนอตามฤดูกาล เช่น กิมจิ สาหร่าย ถั้ว ไข่เท้าคอง



พาท่านเดินทางสู่เกาะนามิ สถานที่ท่องเที่ยวสุดโรแมนติกโด่งดังจากหนังและซีรีส์ทั้งเกาหลี และไทย เกาะนามิถูกสมมุติให้เป็นประเทศพิเศษ ไร้มลภาวะ การเดินทางต้องลงเรือไปยังเกาะ เหมาะกับการมาพักผ่อน สามารถเดินเล่นสูดอากาศบริสุทธิ์ หรือทำกิจกรรมต่างๆ เช่น นั่งรถชมรอบเกาะ ปั่นจักรยาน ทานขนมเบิ่งทอด หรือถ่ายรูปกับแนวต้นไม้ที่เรียงรายแบบสวยงาม มีรูปปั้นคู่รักตามรอยซีรีส์ เรื่อง Winter Love Song



พาทุกท่านเดินทางสู่อีกหนึ่งแลนด์มาร์คแห่งใหม่ของเกาหลีที่แนะนำ Sokcho Eye หรือชิงช้าสวรรค์ที่มีความสูงถึง 65เมตร มี 36ตู้ สามารถมองเห็นวิวทะเลสวยๆของหาดชกโซ วิวพาโนรามาภูเขาออริกและเมืองชกโซ ภายในกว้างนั่งสะดวกสบายเหมาะสำหรับพักผ่อน ฮิลใจ พร้อมเก็บรูปความประทับใจไปด้วยกันค่ะ



อาหารเย็นพร้อมเสิร์ฟด้วยเมนู โอซัมพุกโกกิ Osam Bulgogi มีส่วนผสมของปลาหมึกและหมูสามชั้น โดยนำลงไปผัดปรุงรสให้หวานเล็กน้อยมีน้ำจุกจุกจกกับประทานพร้อมข้าวสวยร้อนๆ เสิร์ฟพร้อมเครื่องเคียง

ที่พัก Seorak I Park Resort /Sokcho Good Morning Hotel หรือเทียบเท่า



วันสามของการเดินทาง อุทยานแห่งชาติชอรัคซาน - ห้องสมุดStarfieldห้างCoex Mall

รับประทานอาหารเช้าที่โรงแรมที่พัก เป็นสไลด์บุฟเฟต์แบบฉบับเกาหลี



พาทุกท่านเดินทางสู่ อุทยานแห่งชาติชอรัคซาน Seoraksan National Park โซหรือ Seol แปลว่า หิมะ และ Ak แปลว่า อุเขาใหญ่ ซึ่งได้ชื่อนี้มาเนื่องจากว่าหิมะบนยอดเขาชอรัคซานนั้น ใช้เวลานานมากกว่าจะละลาย เขาชอรัคซานครอบคลุมพื้นที่ถึง 4 เมือง นอกจากกิจกรรมปีนเขาแล้ว ที่ชอรัคซานก็มีวัดชื่อดัง วัดชินฮึงซา

(Sinheungsa Temple) เป็นวัดโบราณที่มีความสำคัญทางประวัติศาสตร์ ซึ่งมีทิวทัศน์ที่สวยงามของ อุทยานแห่งชาติชอรัคซาน ตั้งอยู่ใน เมืองชกโช จังหวัดคังวอน วัดแห่งนี้ถูกสร้างขึ้น ตั้งแต่สมัยชิลลา เมื่อคุณเดินทางเข้าอุทยานแล้ว จะพบกับพระพุทธรูปทองแดงปางมารวิชัยที่งดงาม และมีขนาดใหญ่เรียกว่า ทองิลแดนูล พระพุทธรูปถูกสร้างขึ้น เพื่อเป็นสัญลักษณ์ของความหวังในการรวมกันของประเทศเกาหลีเหนือและใต้



บริการท่านด้วย ทเวจีพุดแม็ก เป็นการนำเนื้อหมูหมักกับเครื่องปรุงรสสูตรพิเศษ ก่อนนำไปผัดคลุกเคล้าพร้อมผักและน้ำซุปลแบบขลุกขลิก นักท่องเที่ยวนิยมรับประทานเพราะมีรสชาติกลมกล่อมและเผ็ดเล็กน้อย คล้ายหมูผัดพริกแกงบ้านเรา เมื่อสุกรับประทานกับ ผักสด กิมจิ เครื่องเคียงต่าง และข้าวสวยร้อนๆ เป็นอาหารพิเศษที่ขอแนะนำอย่างยิ่ง



พาทุกท่านเดินทางสู่ ห้องสมุดStarfieldห้างCoex Mall ห้างสรรพสินค้าขนาดใหญ่ สุดหรูหายาก ย่านคังนัม เยี่ยมชมห้องสมุดที่ใหญ่ที่สุดในประเทศเกาหลีใต้ Starfield Coex มาหนังสือให้เลือกมากมาย พร้อมมุมสงบๆ เงียบๆ ระบบสืบค้นที่ทันสมัย และที่ทำให้คนเกาหลีหันมารักการอ่านมากขึ้น หลายๆ คนนิยมมาถ่ายรูปความสวยงามที่นี้อีกด้วย และท่านยังสามารถเดินช้อปปิ้งสินค้าเกาหลีแบรนด์ต่างๆ ในห้างดังแห่งนี้ได้อย่างจุใจ

พาทุกท่านเช็คอินเข้าพัก อิสระอาหารเย็น
ที่พักร Golden City Hotel / Travelodge Dongdaemun หรือเทียบเท่า

วันสี่ของการเดินทาง เที่ยวกรุงโซลแบบอิสระด้วยตัวเองเต็มวัน (SEOUL CITY SELF TOUR)

รับประทานอาหารเช้าที่โรงแรมที่พัก เป็นสไลด์บุฟเฟต์แบบฉบับเกาหลี

อิสระ: อาหารกลางวัน / อาหารเย็น เที่ยวกรุง โซลอิสระด้วยตัวเอง (เต็มวัน)



กรุงโซลคือเมืองหลวงของประเทศเกาหลีใต้ ที่เป็นศูนย์รวมแฟชั่น ความความทันสมัย และกลิ่นอายจากซีรีส์เกาหลีที่หลายคนใฝ่ฝันต้องมาเยือนสักครั้ง วันนี้จึงเป็นโอกาสที่ท่านจะได้ท่องเที่ยวในแบบแผนที่ท่านต้องการจริงๆ ใช้เวลาถึงสิ่งที่ท่านชื่นชอบได้อย่างเต็มที่ **หมายเหตุ : ศึกษารายแผนการท่องเที่ยว และเตรียมตัวล่วงหน้า**

สถานที่ท่องเที่ยวแนะนำ



หมู่บ้านบุกซอนฮันอก หมู่บ้าน โบราณตั้งแต่สมัยราชวงศ์โชซอน ที่ยังคงสถาปัตยกรรมแบบดั้งเดิม มองไปทางไหนก็เจอแต่บ้านทรงโบราณเหมือนที่เราเห็นในซีรีส์ ทำให้มีนักท่องเที่ยวและวัยรุ่นเกาหลีชอบเช่าชุดฮันบกมาถ่ายรูปที่นี่ จุดถ่ายรูปยอดฮิตในหมู่บ้านก็คือบริเวณเนินที่มองเห็นหอคอยโซลทาวเวอร์ รวมถึงยังมีบางส่วนที่เปิดเป็นร้านอาหาร คาเฟ่ และเกสต์เฮาส์อีกด้วย



ทงแดมุนดีไซน์พลาซ่า หรือ DDP อาคารสีเงินขนาดใหญ่รูปร่างโค้งมน ตั้งอยู่กลางย่านทงแดมุน ซึ่งเป็นอีกหนึ่งย่านช้อปปิ้งที่มีชื่อเสียงในโซล ที่นี่เป็นสถานที่จัดแสดงงานศิลปะ แฟชั่นวีค การประชุม หรือนิทรรศการต่างๆ ด้วยความที่พื้นที่ตรงนี้มีขนาดใหญ่มาก แดมตัวอาคารยังโค้งไปมา ทำให้ได้มุมมองแปลกๆ ไม่เหมือนที่ไหน แดมตอนกลางคืนยังเปิดไฟส่องตัวอาคารเป็นจุดๆ มองดูเหมือนยานอวกาศ



โซลทาวเวอร์ หรือ นัมซาน ทาวเวอร์ (N Seoul Tower) คือแลนด์มาร์คชื่อดังและสถานที่ท่องเที่ยวในเกาหลีใต้ที่ห้ามพลาดตั้งอยู่บนภูเขานัมซาน ภายใตสวนสาธารณะนัมซานเป็นฐานส่งสัญญาณวิทยุและวิทยุโทรทัศน์แห่งแรกของกรุงโซล ซึ่งยังคงใช้งานอยู่ในปัจจุบัน และยังเป็นสถานที่ท่องเที่ยวในเกาหลีใต้ยอดฮิต สำหรับชมวิวกรุงโซลที่สวยงามในยามค่ำคืนได้แบบ 360 องศา



พระราชวังเคียงบกกุง เป็นพระราชวังหลวงเก่าแก่ ที่ผ่านประวัติศาสตร์เกาหลีมาอย่างยาวนาน พระราชวังและสิ่งปลูกสร้างต่างๆ สร้างขึ้นด้วยสถาปัตยกรรมเกาหลีดั้งเดิมซึ่งมีความงดงามเป็นอย่างมาก อีกทั้งยังมีฉากหลังเป็นเทือกเขาพูคักซานที่ช่วยส่งเสริมความยิ่งใหญ่ให้กับพระราชวังหลวงแห่งนี้ นอกจากนี้ พระราชวังเคียงบกกุงยังได้รับการยอมรับให้เป็นมรดกโลกทางวัฒนธรรมโดย UNESCO ในปี.ศ.1997 ที่นี่จึงเป็นสถานที่ท่องเที่ยวยอดนิยมและเป็นอีกหนึ่งแลนด์มาร์กโคเดเด่นของกรุงโซลที่ไม่ควรพลาด

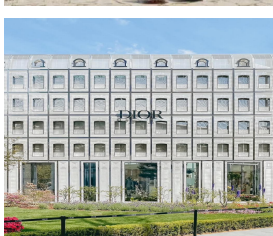

ย่านชองชู แห่งกรุงโซล ฮอตมาก แม้แต่คนเกาหลีเองยังเรียกที่นี่ว่า Hot Place ซึ่งคนที่มาเดินเที่ยวจริงๆ ไม่ได้มีเฉพาะชาวต่างชาติเท่านั้นนะ เราเห็นวัยรุ่นชาวเกาหลีเสดัดตั้งหลายคู่หลายกลุ่มมาเดินเล่นย่านนี้ด้วยเหมือนกัน โดยเฉพาะสายคาเฟ่ฮอปป์ สายแฟชั่น หรือสายตามเก็บป๊อปอัปส์และอิวเนคส์ลิมิเต็ดที่มีอยู่ทุกมุมถนน

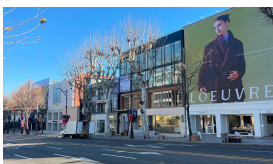

ฮันนัม หรือ ฮันนัมดง ย่านที่รวมความชิค ความคูล ความเท่ ความเก๋แสนเก๋เอาไว้ด้วยกัน คาเฟ่สวยทุกร้าน กำแพง กระจก มองไปมุมไหนก็สวย สวยแบบตะโกน เหมือนเดินกันมาสายอะ55555 พวกแบรนด์แฟชั่นของเกาหลีหลายๆ แบรนด์ก็จะอยู่ย่านนี้ แบรนด์ที่เรามักจะเห็นคาราไอคอลลใช้กันบ่อยๆ เช่น Mardi , Emis , Marithe , Depound จึงใจมากพูดเลย ละลายเงินวอนมากๆ

ที่พัก Golden City Hotel / Travelodge Dongdaemun หรือเทียบเท่า

**วันฟ้าของการเดินทาง เที่ยวกรุงโซลแบบอิสระด้วยตัวเอง - ศูนย์รวมเครื่องสำอางค์ - ศูนย์น้ำมันสนเข็มแดง -
ศูนย์แสดงชุดเครื่องนอน SESA LIVING - ศูนย์โสมเกาหลี และซูเปอร์มาร์เก็ต**

รับประทานอาหารเช้าที่โรงแรมที่พัก เป็นสไลด์บุฟเฟ่ต์แบบฉบับเกาหลี

กรุงโซลคือเมืองหลวงของประเทศเกาหลีใต้ ที่เป็นศูนย์รวมแฟชั่น ความความทันสมัย และกลิ่นอายจากซีรีส์เกาหลีที่หลากหลายคนใฝ่ฝันขึ้นมา เขื่อนสัก
ครั้ง วันนี้จึงเป็นโอกาสที่ท่านจะได้ท่องเที่ยวแบบแผนที่ท่านต้องการจริงๆ ใช้เวลากับสิ่งที่ท่านชื่นชอบได้อย่างเต็มที่

อิสระ: อาหารกลางวัน หมายเหตุ : ควรวางแผนการท่องเที่ยว และเตรียมตัวล่วงหน้า

สถานที่ท่องเที่ยวแนะนำ



ย่านเมียงดง เป็นย่านช้อปปิ้งที่ลึกลับอันดั่งฝัน ใจกลางกรุงโซล บริเวณถนนเรียงรายด้วยอาคาร
ร้านค้ามากมายหลายแบรนด์ ไม่ว่าจะเป็นเสื้อผ้า กระเป๋า เครื่องสำอาง คาเฟ่ และร้านอาหาร
หลากหลายประเภท อีกทั้งยังมีแผงสตรีทฟู้ดเกาหลีต่างๆ ให้ได้ลองลิ้มชิมรส ย่านนี้จึงเป็นสถานที่
ยอดนิยมของนักท่องเที่ยวและเป็นถนนช้อปปิ้งที่มีชีวิตชีวาเป็นอย่างมาก



ย่านฮงแด เป็นแหล่งศูนย์รวมของเหล่าวัยรุ่น และเป็นย่านการค้าสินค้าแฟชั่นต่างๆ ตั้งแต่เสื้อผ้า
เครื่องสำอาง และหนังสือ รวมถึงคาเฟ่และร้านอาหารที่ตกแต่งอย่างมีสไตล์ ทำให้การเดินทางที่นี่ได้
บรรยากาศที่สนุกสนาน นอกจากนี้ยังมีโซนที่เรียงรายไปด้วยเกเลอรี่และโรงเรียนสอนศิลปะที่
เรียกว่า Picasso's Street และ โซนของ Club Street ที่มีนักท่องเที่ยวหนาแน่นทุกวัน และลึกลับเป็น
พิเศษในช่วงสุดสัปดาห์



จากนั้นพาท่านเดินทางสู่ ศูนย์รวมเครื่องสำอาง (COSMETIC SHOP) ประเภทเวชสำอางที่หอม
กลิ่นธรรมชาติ ร่มรื่น ออกแบบมากมาย มีผลิตภัณฑ์ต่างๆ ที่เหมาะกับผู้ที่ปัญหาผิวหน้า ไม่ว่าจะเป็น
เป็นสิ่ว มีริ้วรอย ฝ้า กระ จุดด่างดำใบหน้าหมองคล้ำ อยากผิวขาวสว่างใส ไร้ริ้วรอย แต่งหน้าเบาๆ
โซวีผิวแบบสาวเกาหลี โดยไม่ต้องศัลยกรรม



จากนั้นนำท่านไปชมสมุนไพรชื่อดังของเกาหลี น้ำมันสนเข็มแดง"RED PINE สรรพคุณช่วยใน
การทำมาความสะอาดระบบหลอดเลือด เกล็ดเลือดที่อุดตัน ลดคอเลสเตอรอล ความดัน
เบาหวาน ป้องกันเส้นเลือด ตีบ แดก คั้น อีกทั้งยังช่วยให้การผ่อนคลาย หลับสนิทมากขึ้น ผิวพรรณ
ดูมีสุขภาพดี รับประทานเป็นประจำ ร่างกายแข็งแรงขึ้นตามลำดับ นอกจากนี้ยังมีสมุนไพรจีนชื่อให้
ทุกท่านได้เลือกซื้อเลือกชม อาทิเช่น ฮ็อกเกี้ยนมา



บริษัท ทัวร์อินเลิฟออลเวย์ จำกัด
TOURINLOVEALLWAY CO.,LTD.
 162/119 หมู่ที่ 5 หมู่บ้านพืงฟ้า 11 เขต 2,4 ออเน็กซ์-นาถดี
 ตำบลแพรกษา อำเภอเมืองสมุทรปราการ สมุทรปราการ 10280
 www.tourinloveallways.com
 Email : tourinlove9@gmail.com
 LINE : @tourinlove
 Facebook : www.facebook.com/ilovetourinlove

02-174-2346
02-174-2347
 Hotline.
088-449-2534 **082-113-9597**
082-837-9596 **081-147-9598**



ชำระค่าทัวร์ผ่านบัญชีบริษัทเท่านั้น!!
 บริษัท ทัวร์อินเลิฟ ออลเวย์ จำกัด



พาท่านเข้าชมและเลือกซื้อ**ชุดเครื่องนอนเพื่อสุขภาพอันดับหนึ่งของประเทศเกาหลีใต้ Sesa Living** ที่ใช้เส้นใยในการถักทอถึง 15400 เส้น กันไรฝุ่นได้100% มีการใช้หลักในการทำเส้นใย จึงมีคุณสมบัติในเรื่องของการบำบัดขณะนอนหลับ ซึ่งเนื้อผ้าจะมีสัมผัสที่นุ่ม ลื่น ไม่มีเสียงดังเมื่อขยับตัว และยังปรับอุณหภูมิที่คงที่ไว้ร่างกายขณะนอนหลับพักผ่อนอีกด้วย และโซฟารูมแห่งนี้สามารถคืนภาษีให้กับนักท่องเที่ยวอีกด้วย **ต่อด้วย**



จากนั้นนำท่านไปชมศูนย์โพรเซสซิ่งของเกาหลี ศูนย์โสม (GINSENG CENTER) ศูนย์โสมแห่งนี้เป็นรัฐบาลรับรองคุณภาพว่าผลิตจากโสมที่อายุ 6 ปี ซึ่งถือว่าเป็นโสมที่มีคุณภาพที่ดีที่สุด ภายใต้นจะมีเจ้าหน้าที่ให้ความรู้เกี่ยวกับโสมพร้อมอธิบายคุณภาพและผลิตภัณฑ์ที่ผลิตจากโสม ให้ท่านได้เลือกซื้อโสมที่มีคุณภาพที่ดีที่สุดและราคาถูก กลับไปบำรุงร่างกายหรือฝากญาติผู้ใหญ่ที่ท่านรักและนับถือ



Supermarket หรือนักท่องเที่ยวเรียกกันว่า "ร้านละลายเงินวอน" ที่มีมีขนม ของฝาก ของพื้นเมืองเกาหลีที่ขึ้นชื่อ ใครๆมาต้องมิดคไม่คิดมือกลับไป อาทิเช่น ขนมชื่อดังต่างๆ ซ็อกโกแลตหลายหลายรสชาติ สาหร่ายนานาชนิด รัมยอน กิมจิ รวมไปถึงของใช้ในครัวเรือน เช่น กระดาษ ตะเกียบ ถ้วยข้าว ซอสปรุงรส คุกกี้ รันเส้น รวมถึงของฝากของที่ระลึกมีให้ท่านได้เลือกซื้อมากมาย เหมือนเอาเงินวอนมาละลายกันอย่างเพลิดเพลิน ไม่ต้องกลัวว่าจะใส่กระเป๋าไม่พอเพราะที่นี่พร้อมบริการบรรจุก่อตามเงื่อนไขของร้านด้วย

17.00-20.30 น. เดินทางจากสนามบินอินชอน - สนามบินสุวรรณภูมิ ใช้เวลาเดินทาง5-6ชั่วโมง (โดยสายการบิน AIR BUSN / EASTAR JET / JIN AIR /JEJU AIR หรือเทียบเท่าในระดับเดียวกัน) **ขอสงวนสิทธิ์สายการบิน เวลาบิน เส้นทางการบินเปลี่ยนแปลงได้โดยไม่แจ้งให้ทราบล่วงหน้า ขึ้นอยู่กับผู้จัดทำตามความเหมาะสม**

22.00-01.30 กลับถึงไทยสวัสดิภาพพร้อมความประทับใจ





อัตราค่าบริการ SEOUL SEORAK 5D3N				
พีเรียตเดินทาง		ราคาโปรโมชั่น EARLY BIRD ส่วนลด 5,000 (จำนวนมีจำกัด) ราคาต่อท่าน	ราคาปกติ	
ตุลาคม : 14-18 ,26-30 ,27-31 พฤศจิกายน : 2-6 ,3-7 ,9-13 ,10-14 ,11-15 ,12-16 ,13-17 ,14-18 ,15-19 16-20 ,17-21 ,18-22 ,19-23 , 20-24 ,21-25		9,999.-	19,999.-	
ตุลาคม : 18-22 ,19-23 ,20-24 ,25-29 ,28-1 พ.ย. พฤศจิกายน : 1-4 ,4-8 ,8-12		10,499.-	20,499.-	
ตุลาคม : 15-19 ,16-20 ,17-21 ,23-27 ,24-28 ,29-2 พ.ย. ,30-3 พ.ย. , 31-4 พ.ย. พฤศจิกายน : 5-9 ,6-10 ,7-11		10,999.-	20,999.-	
ตุลาคม : 21-25 , 22-26		12,999.-	21,499.-	

ชำระเพิ่ม	พักเดี่ยว	การรถ (ไม่เกิน 2 ปี)	เฉพาะแลนด์ ไม่ใช้ตัวเครื่องบิน	พาสปอร์ตต่างชาติ
	9,000.-	5,000.-	9,000.-	3,000.-

****แป๊กเจอนี้เฉพาะแลนด์ ขอสงวนสิทธิ์ที่องค์เกี่ยวข้องกันตามบริษัทฯ กำหนด อาจมีการสลับโปรแกรมตามความเหมาะสม****
**** ราคานี้ไม่รวมค่าบริการ (Service Charge) ท่านละ 1,500 บาท ชำระที่สนามบิน ณ วันเดินทาง หากไม่ชำระถือว่าท่านยังชำระค่าทัวร์ / บริการไม่ครบ บริษัทฯ สงวนสิทธิ์การเดินทาง ****

หมายเหตุ :

1. ราคาโปรโมชั่นมีจำนวนจำกัด หากเต็มตามจำนวน ราคาปรับขึ้นตามลำดับ
2. ราคาโปรโมชั่น ชำระเต็มจำนวนเท่านั้น และไม่สามารถ ยกเลิก / รัฟิน ทุกกรณี
3. การไม่เข้าร้านค้าตามโปรแกรมกำหนดมีค่าปรับจากทางแลนด์ ร้านละ 100,000 วอน หรือ 3,000 บาท
4. จองแบบส่วนตัว เหมามัส ไม่สามารถใช้ราคาโปรโมชั่นได้ กรุณาติดต่อเซลล์โดยตรง



บริษัท ทัวร์อินเลิฟออลเวย์ จำกัด
TOURINLOVEALLWAY CO.,LTD.
 162/119 หมู่ที่ 5 หมู่บ้านพืชมั่งฟ้า 11 พต. 2,4 ซอยบึงกร-นาครัด
 ตำบลแพรนทก้า อำเภอเมืองสมุทรปราการ สมุทรปราการ 10280
 www.tourinloveallways.com
 Email : tourinlove9@gmail.com
 LINE : @tourinlove
 Facebook : www.facebook.com/ilovetourinlove

02-174-2346
02-174-2347
 Hotline.
088-449-2534 **082-113-9597**
082-837-9596 **081-147-9598**



ชำระค่าทัวร์ผ่านบัญชีเงินฝากเท่านั้น!!
 บริษัท ทัวร์อินเลิฟ ออลเวย์ จำกัด

การจองทัวร์:

- ผู้จองทัวร์ หรือเป็นตัวแทนจอง กรุณาแจ้งเรื่อง K-ETA ของผู้เดินทางก่อนทุกครั้ง
 - ผู้เดินทางจะต้องได้รับอนุมัติ K-ETA ก่อนการเดินทาง
- ** กรุณาตรวจสอบความถูกต้องของข้อมูล K-ETA ด้วยตนเอง หากมีข้อผิดพลาด
 บริษัทฯ ไม่สามารถรับผิดชอบ ยกเลิก หรือเปลี่ยนแปลงการเดินทางได้ทุกกรณี ****
(หากลูกค้าเปลี่ยนพาสปอร์ต ต้องลงทะเบียน K-ETA ใหม่ตามเล่มปัจจุบัน)
- การจองทัวร์ราคาโปรโมชั่น ต้องชำระเต็มจำนวน และไม่สามารถยกเลิกหรือเปลี่ยนแปลงได้
 - การจองทัวร์ราคาปกติ หรือกรุ๊ปเหมา หมู่คณะ หลังมัดจำ ต้องชำระส่วนที่เหลือภายในวันที่ตกลง หากเกินเวลาถือว่าท่านสละสิทธิ์
 ไม่สามารถเรียกร้องคืนเงินมัดจำได้ทุกกรณี

ราคานี้รวม (Non-Refund)

- ตัวเครื่องบิน ไป-กลับพร้อมคณะ(Jeju Air/Jin Air/AirBusan หรือเทียบเท่า)
- ภาษีสนามบิน ทุกแห่งที่มี
- อาหารมื้อเช้าที่โรงแรม
- ที่พักระดับมาตรฐาน จำนวน 3 คืนตามระบุในโปรแกรม (1ห้องพัก2-3ท่าน)
- รถรับ-ส่ง ตามรายการ
- น้ำหนักกระเป๋าสัมภาระขาไป-กลับ ท่านละ 20กก (ปกติ15กก ทัวร์ฮัลท์เกรดฟรี 20กก)
- หัวหน้าทัวร์ผู้ชำนาญเส้นทาง นำท่านท่องเที่ยวตลอดรายการในต่างประเทศ (ขอสงวนสิทธิ์หัวหน้าทัวร์ไม่บินขึ้นไปพร้อมกรุ๊ปทัวร์)
- ประกันอุบัติเหตุระหว่างเดินทาง วงเงินท่านละ 1,000,000 บาท (เงื่อนไขตามกรมธรรม์)

ราคานี้ไม่รวม

- **ค่าบริการ (Service Charge) 1,500 บาท ต่อท่านตลอดทริป**
- ค่าวีซ่าสำหรับพาสปอร์ต ต่างต่าง (ผู้เดินทางต้องยื่นด้วยตนเองเท่านั้น)
- ค่าน้ำหนักกระเป๋าสัมภาระ ที่เกินกำหนด
- ค่าใช้จ่ายส่วนตัว อาทิ ค่าทำหนังสือเดินทาง, ค่ามินิบาร์โรงแรม, ค่าช้อปปิ้ง, ค่าอาหารและเครื่องดื่มนอกเหนือรายการทัวร์
- ค่ารถ ค่าเดินนอกเหนือเส้นทาง
- ค่าภาษีมูลค่าเพิ่ม 7% และภาษีหัก ณ ที่จ่าย 3% (ในกรณีออกไปเสร็จเต็มรูปแบบ)
- ค่าปรับ หรือค่าธรรมเนียมหากไม่สามารถผ่านด่านตรวจคนเข้าเมือง
- กรณีท่านติดโควิดที่เกาหลีต้องเสียค่าใช้จ่ายค่ากักตัวด้วยตัวเอง 7วัน

การยกเลิกการเดินทาง :

- ยกเลิกการจองไม่น้อยกว่า 30 วัน ก่อนวันเดินทาง Refund ได้ 100% ของยอดที่ชำระแล้ว
- ยกเลิกการจองไม่น้อยกว่า 15 วัน ก่อนวันเดินทาง Refund ได้ 50% ของยอดที่ชำระแล้ว
- ยกเลิกการจองน้อยกว่า 15 วัน ก่อนวันเดินทาง ไม่สามารถ Refund ได้
- ยกเลิกจากเหตุสุดวิสัย เช่น ภัยธรรมชาติ โรคระบาด สงคราม สามารถ Refund ได้แต่หักค่าใช้จ่ายตามจริงๆ
- **ราคาโปรโมชั่น / แคมเปญ / จีเว้นท์ต่างๆ ไม่สามารถยกเลิก / Refund ได้ทุกกรณี**
- ช่วงเทศกาล Long weekend / Charter flight / Extra flight ไม่สามารถยกเลิก / เปลี่ยนชื่อ / Refund ได้ทุกกรณี



การผ่านด่านตรวจคนเข้าเมือง :

- หากผู้เดินทางไม่ผ่านการตรวจคนเข้าเมือง ทั้งขาออกจากไทย และขาเข้าเกาหลี ไม่สามารถยกเลิก / Refund ได้ทุกกรณี
- หากผู้เดินทางไม่ผ่านการตรวจคนเข้าเมืองเกาหลีได้ ทางบริษัทฯ ไม่มีอำนาจใดๆ หรือส่วนเกี่ยวข้องใดๆ ผู้เดินทางต้องจัดการเอกสาร ส่วนตัว เกี่ยวกับวีซ่า และค่าใช้จ่ายต่างๆ ที่เกิดขึ้นเองทั้งหมด

หมายเหตุ :

1. หนังสือเดินทาง **ต้องมีอายุเหลือใช้งานไม่น้อยกว่า 6 เดือน** (หากหนังสือเดินทางเหลือน้อยกว่า 6 เดือน ทำให้ไม่สามารถเดินทางได้ อยู่ นอกเหนือความรับผิดชอบของบริษัทฯ และไม่สามารถยกเลิก / Refund ค่าทัวร์ได้)
2. กรณีผู้เดินทางเป็นทารก จะต้องมียุ่ไม่เกิน 2 ปี นับจากวันเดินทางกลับประเทศไทย
3. กรณีหนังสือเดินทางชำรุด / ข้อมูล K-ETA ผิด หรือมีเหตุให้ทางสายการบินระงับการเดินทาง ไม่สามารถเรียกร้องใดๆ หรือ Refund ค่าทัวร์ได้
4. การเดินทางต้องมีผู้เดินทาง ขั้นต่ำ 20 ท่าน (ผู้ใหญ่) หากจำนวนไม่ครบจะถูกยกเลิก และแจ้งให้ทราบล่วงหน้าอย่างน้อย 5 วัน สามารถ Refund เฉพาะค่าทัวร์ได้เต็มจำนวน
5. บริษัทฯ มีสิทธิในการ ปรับเปลี่ยนเที่ยวบิน เส้นทางบิน ราคา อาหาร โรงแรม ยานพาหนะ และรายการท่องเที่ยว ได้ตามความเหมาะสม โดย คำนึงถึงผลประโยชน์ของผู้เดินทางเป็นสำคัญ
6. บริษัทฯ ขอสงวนสิทธิ์ในการเปลี่ยนแปลงเที่ยวบินทั้งไปและกลับ สลับโปรแกรม โดยมีต้องแจ้งให้ทราบล่วงหน้า
7. ทางบริษัทฯ จะไม่รับผิดชอบใดๆ ทั้งสิ้น หากท่านใช้บริการของทางบริษัทฯ ไม่ครบ อาทิ ไม่เที่ยวบางรายการ, ไม่ทานอาหารบางมื้อ เพราะ ค่าใช้จ่ายทุกอย่าง ทางบริษัทฯ ได้ชำระค่าใช้จ่ายให้ตัวแทนต่างประเทศแบบเหมาขาดก่อนออกเดินทางแล้ว
8. ทางบริษัทฯ จะไม่รับผิดชอบใดๆ ทั้งสิ้น หากเกิดสิ่งของสูญหายจากการโจรกรรม และ/หรือ เกิดอุบัติเหตุที่เกิดจาก ความประมาทของตัว นักท่องเที่ยวเอง
9. ตัวเครื่องบินเป็นตัวราคาพิเศษ กรณีที่ท่านไม่เดินทางพร้อมคณะทั้งขาไป-ขากลับ ไม่ว่าจะจากเหตุใดๆ ไม่สามารถเปลี่ยนแปลงวัน/ชื่อ หรือ ยกเลิกคืนเงินได้
10. ทางบริษัทฯ จะไม่รับผิดชอบใดๆ ทั้งสิ้นหากเกิดกรณีความล่าช้าจากสายการบิน, การประท้วง, การนัดหยุดงาน, การก่อกวนจลาจล ภัยธรรมชาติ และโรคระบาด หรือกรณีที่ท่านถูกปฏิเสธ การเข้าหรือออกเมืองจากเจ้าหน้าที่ตรวจคนเข้าเมือง หรือเจ้าหน้าที่กรมแรงงานทั้งจากไทย และ ต่างประเทศ ซึ่งอยู่นอกเหนือความรับผิดชอบของบริษัทฯ
11. **ค่าเดินทางภายในประเทศไทย อยู่นอกเหนือความรับผิดชอบของบริษัทฯ** หากไม่มั่นใจ กรุณาติดต่อเจ้าหน้าที่ก่อนเพื่อยืนยันเวลา และการเปลี่ยนแปลงจากเหตุสุดวิสัยดังข้อด้านบน ก็อยู่นอกเหนือความรับผิดชอบของบริษัทฯ เช่นกัน ไม่สามารถนำมาเรียกร้องคืนได้ทุก กรณี
12. ขอสงวนสิทธิ์ห้องพักสำหรับผู้ที่ไม่เดินทาง ไม่สามารถ Refund หรือให้ผู้อื่นใช้สิทธิ์แทนได้ทุกกรณี
13. ห้องพัก (Double Bed / Twin Bed) เป็น ON REQUEST ซึ่งบริษัทฯไม่สามารถการันตี ทำได้เพียงรีควิสให้ได้เท่านั้น ทั้งนี้ขึ้นอยู่กับทางโรงแรม เป็นผู้จัดการให้
14. มัคคุเทศก์ พนักงาน หัวหน้าทัวร์ ไม่มีอำนาจในการให้คำสัญญาใดๆ แทนบริษัทฯ ทั้งสิ้น เว้นแต่มีเอกสารลงนามโดยผู้มีอำนาจของบริษัทฯ กำกับเท่านั้น
15. ทางคณะทัวร์ไม่มีอำนาจในการเจรจากับทางกองตรวจคนเข้าเมือง และทางคณะทัวร์จะออกเดินทางจากสนามบินหลังจากเวลาเครื่องลงหาก ท่านล่าช้าในการผ่านด่านตรวจคนเข้าเมือง ต้องรับผิดชอบการเดินทางตามมารวมกับคณะด้วยตนเอง โดยไม่สามารถเรียกร้องค่าใช้จ่าย หรือ รีพีนค่าทัวร์/ค่าอาหารที่ไม่ได้เข้าร่วมกับทางทัวร์ทุกกรณี
16. หากท่านมีความประสงค์จะขอแยกตัวจากคณะทัวร์ / ท่องเที่ยว ต้องยินยอมให้ทางแลนดรีปรับ 5,000 บาท ต่อวัน เพื่อรักษาตัวขากลับ มิ เช่นนั้นถือว่าท่านสละสิทธิ์ยกเลิกการเดินทางทันที และไม่สามารถเรียกร้องคืนได้ภายหลัง



17. ถ้าลูกค้ามีความประสงค์ไม่เข้าร่วมทัวร์ตามที่โปรแกรมกำหนด ต้องยินยอมให้ทางแลนด์ปรับบ้านละ 3,000 บาท เพื่อความเป็นระบบ และถูกต้องตามเงื่อนไขท่องเที่ยวที่ท่านได้เข้ามา

กรุณาอ่านและทำความเข้าใจข้อตกลงด้านล่างโดยละเอียดก่อนทำการจองทัวร์

เนื่องจากทางแลนด์เกาหลี ได้รับการแจ้งเตือนหลายครั้งจากกองตรวจคนเข้าเมืองประเทศเกาหลีใต้ และจากสายการบิน เรื่องผู้แอบแฝงมาเป็นนักท่องเที่ยว แต่ไปด้วยวัตถุประสงค์อื่น เช่น ไปทำงาน แรงงานผิดกฎหมาย ใช้ช่องทางทัวร์เพื่อหลบหนีเข้าเมือง ดังนั้นโปรแกรมเส้นทางนี้ ทางแลนด์เกาหลีจำเป็นต้องเก็บค่าประกันเพื่อเป็นการการันตีว่าท่านคือนักท่องเที่ยวจริง มีวัตถุประสงค์ท่องเที่ยวไป-กลับ พร้อมคณะเท่านั้น เป็นจำนวนเงิน (3,000 บาท)



หากผู้เดินทางปฏิบัติตามเงื่อนไขถูกต้องคือ เดินทางท่องเที่ยวพร้อมคณะและกลับพร้อมคณะตามโปรแกรมที่กำหนด ไม่หลบหนีระหว่างทัวร์ สามารถขอรับเงินประกันนี้คืนเต็มจำนวน ดังนั้นจึงใคร่ขอความร่วมมือจากผู้เดินทางปฏิบัติตามเงื่อนไขดังกล่าว

(ขอสงวนสิทธิ์ไม่คืนเงินประกันกรณีผู้เดินทางไม่ผ่านกองตรวจคนเข้าเมือง หรือ กรมแรงงานทั้งที่ประเทศไทยและประเทศเกาหลีใต้) หากท่านถูกเจ้าหน้าที่ตม.เกาหลี กักตัวไม่ให้เดินทางเข้าประเทศ ค่าใช้จ่ายที่เกิดขึ้นในระหว่างถูกกักตัวและส่งตัวกลับประเทศไทยผู้เดินทางจะต้องเป็นผู้ชำระเองทั้งหมด

เมื่อท่านตกลงจองทัวร์ชำระเงินไม่ว่าทั้งหมดหรือบางส่วน ทางบริษัทฯ จะถือว่าท่านได้ยินยอม และยอมรับในข้อกำหนด

เงื่อนไข และข้อตกลงต่างๆ ที่ได้ระบุไว้แล้วทั้งหมด

สำหรับผู้เดินทางที่ต้องการทำประกันเพิ่ม :

 กรุงเทพประกันภัย Bangkok Insurance		ประกันภัย/สุขภาพ สำหรับเดินทางต่างประเทศ	
ระยะเวลาการเดินทาง	แผนประกัน	ราคา	ผลประโยชน์ ครอบคลุม
1-6 วัน	แผนที่ 2	270.-	<ul style="list-style-type: none"> ✓ คุ้มครองเนื่องจากอุบัติเหตุ หรือเจ็บป่วย ชำระตามจริงสูงสุดไม่เกิน 2,000,000 บาท ✓ คุ้มครองการรักษาต่อเมื่อเกิดขึ้นในประเทศไทย ✓ คุ้มครองเนื่องจากอุบัติเหตุ หรือเจ็บป่วย ชำระตามจริงสูงสุดไม่เกิน 100,000 บาท ✓ การล่าช้าของเที่ยวบิน (จ่าย 1,000.- ทุก 6 ชั่วโมง สูงสุดไม่เกิน 10,000.-) ✓ การล่าช้าของกระเป๋าเดินทาง (จ่าย 1,000.- ทุก 6 ชั่วโมง สูงสุดไม่เกิน 10,000.-) (*แผนที่ 3 ครอบคลุมถึง 4 ข้อ)
1-6 วัน	แผนที่ 3	350.-	
ติดต่อซื้อประกัน โทร : 02-2121 037 			



ใบอนุญาตประกอบธุรกิจนำเที่ยว
เลขที่ 11/06794



บริษัท ทัวร์อินเลิฟออลเวย์ จำกัด
TOURINLOVEALLWAY CO.,LTD.

162/119 หมู่ที่ 5 หมู่บ้านพืชมฟ้า 11 พต. 2,4 ซอยบึงกร-นารถ
ตำบลพรหมตา อำเภอเมืองสมุทรปราการ สมุทรปราการ 10280
www.tourinloveallways.com

Email : tourinlove9@gmail.com

LINE : @tourinlove

Facebook : www.facebook.com/ilovetourinlove

 **02-174-2346**
 **02-174-2347**

Hotline.

088-449-2534

082-837-9596

082-113-9597

081-147-9598



ชำระค่าทัวร์ผ่านบัญชีบริษัทเท่านั้น!!!
บริษัท ทัวร์อินเลิฟ ออลเวย์ จำกัด