



บริษัท ทัวร์อินเลิฟออลเวย์ จำกัด
TOURINLOVEALLWAY CO.,LTD.
 162/119 หมู่ที่ 5 หมู่บ้านเฟื่องฟ้า 11 เขต 2,4 ซอยมิตร-นาคดี
 ตำบลแพรกษา อำเภอเมืองสมุทรปราการ สมุทรปราการ 10280
 www.tourinloveallways.com
 Email : tourinlove9@gmail.com
 LINE : @tourinlove
 Facebook : www.facebook.com/ilovetourinlove

☎ **02-174-2346**
 ☎ **02-174-2347**
 Hotline.
 088-449-2534 082-113-9597
 082-837-9596 081-147-9598



ผ่านการรับรองจาก

 ชำระค่าทัวร์ผ่านบัญชีบริษัทเท่านั้น!!
 บริษัท ทัวร์อินเลิฟ ออลเวย์ จำกัด

SPHZ-CN8.1 V2 SHANGHAI EASY GOING (SL) 5D3N_ทัวร์เซี่ยงไฮ้_ตึกพันต้น_นานกิง

ราคาเริ่มต้น 11,999
#วันหยุดสุดจิด
อิสระ: Freeday 1 วัน เกี่ยวซิลฯ
เมนูพิเศษ!! ซิมเสี่ยวหลงเปา

THAI LION AIR
5 วัน | 3 คืน
SPHZ-CN8.1

SHANGHAI EASY GOING
ทัวร์มหานครเซี่ยงไฮ้ • ถนนนานกิง • เมืองรมน้ำจืดเจี๋ยเจียว

- เมืองโบราณซูโจว (ไม่รวมล่องเรือ) • ตลาดร้อยปีจินหนิงเจียว • ซิมเสี่ยวหลงเปา
- หาดเจ้าพ่อเซี่ยงไฮ้ (THE BUND) • ถ่ายรูปรถไฟ (ด้านนอก) • อุโมงค์เลเซอร์ (รวมค่าบัตร)
- ถนนนานกิง • Pop Mart • Shanghai Disney Land • North Bund Greenland
- LV Ship Store/Starbuck Reserve Roastery • Tian an 1000 tree
- Wukang Mansion • Florentia Village Outlet

TIP 1,500/ท่าน | **โรงแรม 4 ดาว Local** | **Disney** Optional | **DMK-PVG SL926 20:25-01:30-1Day**
PVG-DMK SL927 02:40-06:10
 (วันที่ 29 มีนาคม 2569 (วันขึ้นปีใหม่ไทยจะงดออกทัวร์ตามวันขึ้นปีใหม่ไทย))

SPHZ-CN8.1 V2 SHANGHAI EASY GOING (SL) 5D3N
เดินทางด้วยสายการบิน Lion Air

วันที่	โปรแกรมท่องเที่ยว	เช้า	เที่ยง	เย็น	โรงแรม
1	กรุงเทพฯ (สนามบินดอนเมือง) (DMK-PVG SL926 20:25-01:30+1Day) (สิ้นสุด 28 มีนาคม 69) (DMK-PVG SL926 19:50-01:05+1Day) (เริ่ม 29 มี.ค.-30 ก.ย. 69) ***Schedule Flight / ไม่ใช่ไฟล์ทเหมาลำ***	-	-	-	SHANGHAI HOLIDAY INN EXPRESS/บริเวณสามมิน หรือเทียบเท่า โรงแรม 4* Local
2	ทำอากาศยานนานาชาติช่างไห้ผู้ตง - เมืองโบราณจูเจียเจียว (ไม่รวมล่องเรือ) - ตลาดร้อยปีเจินหวังเมียว - ซิมเสี่ยวหลงเปา - หาดเจ้าพ่อเซี่ยงไฮ้ (THE BUND) - ถ่ายรูปรถไฟ (ด้านนอก) - อุโมงค์เลเซอร์ (รวมค่าบัตร) - ถนนนานกิง - Pop Mart	☉☉☉	เสี่ยวหลงเปา ☉☉☉	☉☉☉	SHANGHAI HOLIDAY INN EXPRESS หรือเทียบเท่า โรงแรม 4* Local
3	เลือกเที่ยวตาม Option ที่ต้องการ มหานครเซี่ยงไฮ้ - เลือกเที่ยวตาม Option ที่ต้องการ Option A: Free & Easy (อิสระไม่มีรถและไกด์บริการ) Option B: ซื้อบัตร Shanghai Disney Land (เพิ่มท่านละ 3,590/ท่าน : รวมบัตรสวนสนุก และรถรับส่งไปกลับแล้ว)	☉☉☉	-	-	SHANGHAI HOLIDAY INN EXPRESS หรือเทียบเท่า โรงแรม 4* Local
4	ร้านยา-North Bund Greenland -LV Ship Store/Starbuck Reserve Roastery - Tian an 1000 tree -ร้านชา/ผ้าไหม- Wukang Mansion- Florentia Village Outlet- ทำอากาศยานนานาชาติช่างไห้ผู้ตง	☉☉☉	☉☉☉	-	
5	เดินทางถึงกรุงเทพฯ(สนามบินดอนเมือง) (PVG-DMK SL927 02:40-06:10) (สิ้นสุด 28 มีนาคม 69) (PVG-DMK SL927 02:20-05:30) (29 มี.ค.-30 ก.ย. 69) ***Schedule Flight / ไม่ใช่ไฟล์ทเหมาลำ***	-	-	-	

ราคาเด็กต่ำกว่า 20 ปี เพิ่มค่าทัวร์ท่านละ 1,000 บาท ตามเงื่อนไขของร้านค้าท้องถิ่น



บริษัท ทัวร์อินเลิฟออลเวย์ จำกัด
TOURINLOVEALLWAY CO.,LTD.

162/119 หมู่ที่ 5 หมู่บ้านเฟื่องฟ้า 11 เฟส 2,4 ซอยมิตร-นาคดี
ตำบลแพรกษา อำเภอมือสองสมุทรปราการ สภ.ปรุปรัง 10280
www.tourinloveallways.com

Email : tourinlove9@gmail.com

LINE : @tourinlove

Facebook : www.facebook.com/ilovetourinlove

ใบอนุญาตประกอบธุรกิจนำเที่ยว
เลขที่ 11/06794

☎ 02-174-2346
☎ 02-174-2347

Hotline.

088-449-2534

082-837-9596

082-113-9597

081-147-9598



ผ่านมาตรฐานจาก



ชำระค่าทัวร์ผ่านบัญชีบริษัทเท่านั้น!!
บริษัท ทัวร์อินเลิฟ ออลเวย์ จำกัด

SPHZ-CN8.1 V2 SHANGHAI EASY GOING (SL) 5D3N_ทัวร์เซี่ยงไฮ้_ดีทพันต้น_นานกิง

อัตราค่าบริการพักห้องละ2-3 ท่าน

****สำหรับหนังสือเดินทางต่างชาติเก็บเพิ่ม 1,000 บาท****

(เป็นข้อตกลงในการคิดเรตราราคาชาวต่างชาติจากประเทศปลายทาง)

วันที่เดินทาง	ผู้ใหญ่ ราคาท่านละ		การกอายุต่ำกว่า 2 ปี	พักเดี่ยว
	Option A FREEDAY	Option B FULLBOARD +3,590		
วันที่ 28 กุมภาพันธ์ - 04 มีนาคม 2569	19,555 15,999	23,145 19,589	5,900.-	4,900.-
วันที่ 05-09 มีนาคม 2569	15,999	19,589	5,900.-	4,900.-
วันที่ 07-11 มีนาคม 2569	15,999	19,589	5,900.-	4,900.-
วันที่ 12-16 มีนาคม 2569	15,999	19,589	5,900.-	4,900.-
วันที่ 14-18 มีนาคม 2569	15,999	19,589	5,900.-	4,900.-
วันที่ 19-23 มีนาคม 2569	15,999	19,589	5,900.-	4,900.-
วันที่ 21-25 มีนาคม 2569	15,999	19,589	5,900.-	4,900.-
วันที่ 26-30 มีนาคม 2569	15,999	19,589	5,900.-	4,900.-
วันที่ 28 มีนาคม - 01 เมษายน 2569	15,999	19,589	5,900.-	4,900.-
อัปเดตไฟล์บินหลังวันที่ 29 มีนาคม 2569 DMK-PVG // SL926 // 19:50-01:05 PVG-DMK // SL927 // 02:20-05:30				
วันที่ 02-06 เมษายน 2569	16,999	20,589	5,900.-	4,900.-
วันที่ 04-08 เมษายน 2569 (วันหยุดเทศกาล)	19,555	23,145	5,900.-	4,900.-
วันที่ 09-13 เมษายน 2569	16,999	20,589	5,900.-	4,900.-
วันที่ 11-15 เมษายน 2569 (วันหยุดเทศกาล)	19,999	23,589	5,900.-	4,900.-
วันที่ 16-20 เมษายน 2569	17,999	21,589	5,900.-	4,900.-
วันที่ 18-22 เมษายน 2569	17,999	21,589	5,900.-	4,900.-
วันที่ 23-27 เมษายน 2569 บัส1	15,999	19,589	5,900.-	4,900.-
วันที่ 23-27 เมษายน 2569 บัส2	16,999	20,589	5,900.-	4,900.-
วันที่ 25-29 เมษายน 2569	15,999	19,589	5,900.-	4,900.-
วันที่ 07 - 11 พฤษภาคม 2569	13,999	17,589	5,900.-	4,900.-
วันที่ 09 - 13 พฤษภาคม 2569	14,999	18,589	5,900.-	4,900.-
วันที่ 14 - 18 พฤษภาคม 2569	12,999	16,589	5,900.-	4,900.-
วันที่ 16 - 20 พฤษภาคม 2569	14,999	18,589	5,900.-	4,900.-
วันที่ 21 - 25 พฤษภาคม 2569 (Promotion)	11,999	15,589	5,900.-	4,900.-
วันที่ 23 - 27 พฤษภาคม 2569	14,999	18,589	5,900.-	4,900.-
วันที่ 28 พฤษภาคม - 1 มิถุนายน 2569	14,999	18,589	5,900.-	4,900.-
วันที่ 30 พฤษภาคม - 3 มิถุนายน 2569	16,999	20,589	5,900.-	4,900.-



บริษัท ทัวร์อินเลิฟออลเวย์ จำกัด
TOURINLOVEALLWAY CO.,LTD.

162/119 หมู่ที่ 5 หมู่บ้านเฟื่องฟ้า 11 เขต 2,4 ต.ดอนทราย-บึงบัว
ตำบลพรหมมา อำเภอเมืองสมุทรปราการ สมุทรปราการ 10280
www.tourinloveallways.com

Email : tourinlove9@gmail.com

LINE : @tourinlove

Facebook : www.facebook.com/ilovetourinlove

ใบอนุญาตประกอบธุรกิจนำเที่ยว
เลขที่ 11/06794

☎ 02-174-2346
☎ 02-174-2347

Hotline.

088-449-2534

082-837-9596

082-113-9597

081-147-9598



ผ่านมาตรฐานจาก



ชำระค่าทัวร์ผ่านบัญชีบริษัทเท่านั้น!!
บริษัท ทัวร์อินเลิฟ ออลเวย์ จำกัด

SPHZ-CN8.1 V2 SHANGHAI EASY GOING (SL) 5D3N_ทัวร์เซี่ยงไฮ้_ตึกพันต้น_นานกิง

(วันหยุดเทศกาล)				
วันที่ 04 - 08 มิถุนายน 2569	16,999	20,589	5,900. -	4,900. -
วันที่ 06 - 10 มิถุนายน 2569	16,999	20,589	5,900. -	4,900. -
วันที่ 11 - 15 มิถุนายน 2569	12,999	16,589	5,900. -	4,900. -
วันที่ 13 - 17 มิถุนายน 2569	14,999	18,589	5,900. -	4,900. -
วันที่ 18 - 22 มิถุนายน 2569	13,999	17,589	5,900. -	4,900. -
วันที่ 20 - 24 มิถุนายน 2569	14,999	18,589	5,900. -	4,900. -
วันที่ 25 - 29 มิถุนายน 2569	11,999	15,589	5,900. -	4,900. -
(Promotion)				
วันที่ 27 มิถุนายน - 01 กรกฎาคม 2569	14,999	18,589	5,900. -	4,900. -
วันที่ 02 - 06 กรกฎาคม 2569	12,999	16,589	5,900. -	4,900. -
วันที่ 04 - 08 กรกฎาคม 2569	14,999	18,589	5,900. -	4,900. -
วันที่ 09 - 13 กรกฎาคม 2569	13,999	17,589	5,900. -	4,900. -
วันที่ 11 - 15 กรกฎาคม 2569	14,999	18,589	5,900. -	4,900. -
วันที่ 16 - 20 กรกฎาคม 2569	11,999	15,589	5,900. -	4,900. -
(Promotion)				
วันที่ 18 - 22 กรกฎาคม 2569	14,999	18,589	5,900. -	4,900. -
วันที่ 23 - 27 กรกฎาคม 2569	13,999	17,589	5,900. -	4,900. -
วันที่ 25 - 29 กรกฎาคม 2569	16,999	20,589	5,900. -	4,900. -
(วันหยุดเทศกาล)				
วันที่ 30 กรกฎาคม - 3 สิงหาคม 2569	16,999	20,589	5,900. -	4,900. -
(วันหยุดเทศกาล)				
วันที่ 01 -05 สิงหาคม 2569	16,999	20,589	5,900. -	4,900. -
วันที่ 06 - 10 สิงหาคม 2569	13,999	17,589	5,900. -	4,900. -
วันที่ 08 - 12 สิงหาคม 2569	14,999	18,589	5,900. -	4,900. -
วันที่ 13 - 17 สิงหาคม 2569	16,999	20,589	5,900. -	4,900. -
วันที่ 15 - 19 สิงหาคม 2569	16,999	20,589	5,900. -	4,900. -
วันที่ 20 - 24 สิงหาคม 2569	11,999	15,589	5,900. -	4,900. -
(Promotion)				
วันที่ 22 - 26 สิงหาคม 2569	14,999	18,589	5,900. -	4,900. -
วันที่ 27 - 31 สิงหาคม 2569	12,999	16,589	5,900. -	4,900. -
วันที่ 29 สิงหาคม - 02 กันยายน 2569	14,999	18,589	5,900. -	4,900. -
วันที่ 03 - 07 กันยายน 2569	13,999	17,589	5,900. -	4,900. -
วันที่ 05 - 09 กันยายน 2569	14,999	18,589	5,900. -	4,900. -
วันที่ 10 - 14 กันยายน 2569	13,999	17,589	5,900. -	4,900. -
วันที่ 12 - 16 กันยายน 2569	14,999	18,589	5,900. -	4,900. -
วันที่ 17 - 21 กันยายน 2569	12,999	16,589	5,900. -	4,900. -
วันที่ 19 - 23 กันยายน 2569	14,999	18,589	5,900. -	4,900. -
วันที่ 24 - 28 กันยายน 2569	11,999	15,589	5,900. -	4,900. -
(Promotion)				



บริษัท ทัวร์อินเลิฟออลเวย์ จำกัด
TOURINLOVEALLWAY CO.,LTD.
 162/119 หมู่ที่ 5 หมู่บ้านเฟื่องฟ้า 11 เฟส 2,4 ซอยมิตร-นาคดี
 ตำบลแพรกษา อำเภอมือทองสมุทรปราการ สมุทรปราการ 10280
 www.tourinloveallways.com
 Email : tourinlove9@gmail.com
 LINE : @tourinlove
 Facebook : www.facebook.com/ilovetourinlove

☎ **02-174-2346**
 ☎ **02-174-2347**
 Hotline.
 088-449-2534 082-113-9597
 082-837-9596 081-147-9598



SPHZ-CN8.1 V2 SHANGHAI EASY GOING (SL) 5D3N_ทัวร์เซี่ยงไฮ้_ตึกพันต้น_นานกิง

วันที่สอง ทำอากาศยานนานาชาติช่างไห่ผู้ตง- เมืองโบราณจูเจียเจี้ยว
 (ไม่รวมล่องเรือ)- ตลาดร้อยปีเงินหวังเมี่ยว - ซิมเสี้ยวหลงเปา -หาดเจ้าพ่อเซี่ยงไฮ้
 (THE BUND) – ถ่ายรูปหอไข่มุก(ด้านนอก) – อุโมงค์เลเซอร์ (รวมค่าบัตร) – ถนนนานกิง –
 Pop Mart (B/L/D)

01:05 น. เดินทางถึง ทำอากาศยานนานาชาติช่างไห่ผู้ตง ตั้งอยู่ทางตะวันออกของผู้ตง ในเขตเซี่ยงไฮ้
 สาธารณรัฐประชาชนจีน เป็นประตูหลักสู่ประเทศจีน จากนั้นนำท่านผ่านขั้นตอนตรวจคนเข้าเมือง
 (เวลาต้องสั้นเร็ว กว่าประเทศไทย 1 ชั่วโมง)

จากนั้นนำท่านเข้าสู่ที่พัก โรงแรมที่พัก SHANGHAI HOLIDAY INN EXPRESS
หรือเทียบเท่า โรงแรม 4* Local

เช้า ๑๑ รับประทานอาหารเช้า ณ ห้องอาหารของโรงแรม
 นำท่านไป **เมืองโบราณจูเจียเจี้ยว** อีกหนึ่งย่านเก่าแก่ริมแม่น้ำที่มีชื่อเสียง ได้รับฉายาว่า “เวนิชตะวันออกแห่งเมือง
 เซี่ยงไฮ้” เป็นหมู่บ้านโบราณที่เต็มไปด้วยคลองมากมาย ไฮไลท์ของที่นี่คือพื้นที่ด้านในมีแม่น้ำหลายสายเชื่อมโยง
 ไปยังพื้นที่ต่างๆ มีสะพานหินโค้งโบราณ เป็นสัญลักษณ์ของเมืองโบราณจูเจียเจี้ยวที่ออกแบบมาเป็นชุมโค้ง 5
 ชุม **(ไม่รวมล่องเรือ)**



หากท่านใดสนใจบัตรล่องเรือ โปรดแจ้งก่อนเดินทาง 48 ชั่วโมง ราคา 400 บาท/ท่าน
หากถึงหน้างานแล้ว ราคา 100 หยวน/ท่าน



บริษัท ทัวร์อินเลิฟออลเวย์ จำกัด
TOURINLOVEALLWAY CO.,LTD.
 162/119 หมู่ที่ 5 หมู่บ้านเฟื่องฟ้า 11 เฟส 2,4 ซอยมิตร-นาครัด
 ตำบลแพรกษา อำเภอมือทองสมุทรปราการ สมุทรปราการ 10280
 www.tourinloveallways.com
 Email : tourinlove9@gmail.com
 LINE : @tourinlove
 Facebook : www.facebook.com/ilovetourinlove

☎ **02-174-2346**
 ☎ **02-174-2347**
 Hotline.
 088-449-2534 082-113-9597
 082-837-9596 081-147-9598



ชำระค่าทัวร์ผ่านบัญชีบริษัทเท่านั้น!!
 บริษัท ทัวร์อินเลิฟ ออลเวย์ จำกัด

SPHZ-CN8.1 V2 SHANGHAI EASY GOING (SL) 5D3N_ทัวร์เซี่ยงไฮ้_ติ๊กพันตัน_นานกิง

กลางวัน 🍽️ รับประทานอาหารกลางวัน ณ ภัตตาคาร *** ซิมเมนูเสี่ยวหลงเปา *** ของอร่อยประจำเมือง



จากนั้นนำท่านสู่ **ตลาดเจินหวังเมี่ยว (Cheng Huang Miao)** หรือตลาดร้อยปี เซี่ยงไฮ้ เป็นตลาดเก่าของผู้ตั้งเมืองเซี่ยงไฮ้อาคารบ้านเรือน บริเวณนี้เป็นสถาปัตยกรรมโบราณสมัยราชวงศ์หมิงและชิง แต่ทำเป็นร้านขายของมีทั้งของพื้นเมืองโบราณ ของที่ระลึก และสินค้าสมัยใหม่อย่างรองเท้ากีฬา กระเป๋า อีกทั้งยังมีร้านขายขนมและอาหารพื้นเมืองอีกมากมาย

นำท่านเดินเล่นถ่ายรูปชิๆ ที่ **The Bund หรือ เดอะบันด์** ถือเป็นจุดแลนด์มาร์คที่สำคัญมากในเซี่ยงไฮ้ ซึ่งใครไปเที่ยวต้องไปที่นี่ ถ้าไม่ไปถือว่าพลาดมากบอกเลย เพราะเป็นจุดชมวิวและทางเดินเลียบบแม่น้ำที่สำคัญมากของเซี่ยงไฮ้อย่างแม่น้ำหวงผู่ และเป็นสถานที่ท่องเที่ยวยอดนิยมของทั้งชาวจีนเองและนักท่องเที่ยวจากทั่วทุกมุมโลก คนไทยก็ไปเยอะนะครับ เนื่องจากเป็นจุดที่สามารถชมความสวยงามของหอคอยไข่มุกที่ตั้งอยู่ฝั่งตรงข้ามได้ทั้งในช่วงกลางวันและกลางคืน ให้ท่าน **ถ่ายรูปหอไข่มุก(ด้านนอก)** มีลักษณะเป็นไข่มุก 11 ลูก และ เสา 3 เสา ด้านบนเป็นรูปไข่มุก 3 เม็ด 3 ขนาด เรียงกันในแนวตั้ง

ค่ำ 🍽️ รับประทานอาหารค่ำ ณ ภัตตาคาร



นำท่านไปยัง **อุโมงค์เลเซอร์ (THE BUND SIGHTSEEING TUNNEL) *** รวมค่าบัตรแล้ว ***** เชื่อมต่อระหว่างเดอะบันด์และหอคอยไข่มุก เป็น 1 ใน 5 จุดไฮไลท์ที่นักท่องเที่ยวคนไหนก็ตามมาเยือนเมืองเซี่ยงไฮ้ ต้องไม่พลาดแวะชมเป็นอันขาด เพราะถือว่าเป็นสัญลักษณ์ของเซี่ยงไฮ้ไปแล้ว ที่นี่เป็นอุโมงค์ที่ลอดแม่น้ำสายแรกในประเทศจีน ภายในอุโมงค์ตกแต่งด้วยแสง เลเซอร์เป็นรูปต่างๆ นำตื่นตาตื่นใจ ทั้งแสง สี เสียง ภายในอุโมงค์เปลี่ยนแปลงตลอดระยะทาง บางช่วงทำให้รู้สึกเหมือนเดินทางอยู่ในห้วงอวกาศเลยทีเดียว



บริษัท ทัวร์อินเลิฟออลเวย์ จำกัด
TOURINLOVEALLWAY CO.,LTD.
 162/119 หมู่ที่ 5 หมู่บ้านเฟื่องฟ้า 11 เฟส 2,4 ซอยมิตร-นาคดี
 ตำบลแพรกษา อำเภอมือทองสมุทรปราการ สมุทรปราการ 10280
 www.tourinloveallways.com
 Email : tourinlove9@gmail.com
 LINE : @tourinlove
 Facebook : www.facebook.com/ilovetourinlove

☎ **02-174-2346**
 ☎ **02-174-2347**
 Hotline.
 088-449-2534 082-113-9597
 082-837-9596 081-147-9598



ชำระค่าทัวร์ผ่านบัญชีบริษัทเท่านั้น!!
 บริษัท ทัวร์อินเลิฟ ออลเวย์ จำกัด

SPHZ-CN8.1 V2 SHANGHAI EASY GOING (SL) 5D3N_ทัวร์เซี่ยงไฮ้_ตึกพันต้น_นานกิง
 นำท่านเดินทางสู่ **ถนนนานกิง** เป็นย่านช้อปปิ้งเก่าแก่ที่สุดของเซี่ยงไฮ้
 เป็นตลาดซื้อขายของกันคึกคัก ตั้งแต่ทศวรรษ 1920 ตั้งอยู่ฝั่งผู้ซีกิน
 พื้นที่ยาวตั้งแต่ฝั่งตะวันตกของ “เดอะ บันด์” ถึง “พีเพิลส์ สแควร์” เป็น
 แหล่งช้อปปิ้งสินค้าแบรนด์เนมจากทั่วโลกและยังเป็นศูนย์รวมร้านค้า
 และร้านอาหารอีกมากมาย และถนนเส้นนี้ยังเป็น **POP MART STORE**
 แฟลคชิปสโตร์สาขาที่ใหญ่ที่สุดในมณฑลเซี่ยงไฮ้อีกด้วย อีกทั้งยังมีร้าน
MINISO LAND ที่เปิดอย่างเป็นทางการแล้วที่ถนนนานกิง เซี่ยงไฮ้
 ครอบคลุมพื้นที่กว่า 2,000 ตารางเมตร โดยร้าน MINISO LAND ทั้ง 3
 ชั้นประกอบไปด้วยพื้นที่สำหรับสินค้าสัตว์เลี้ยง โซนโรมานเธอร่าพีและ
 โซนกล่องสุ่ม



21.00 น. ถึงเวลาอันสมควร พาท่านเดินทางกลับสู่ที่พัก SHANGHAI HOLIDAY INN EXPRESS
 หรือเทียบเท่า โรงแรม 4* Local พักผ่อนตามอัธยาศัย

วันที่สาม เลือกเที่ยวตาม Option ที่ต้องการ (B/-/-)

- Option A: Free & Easy (อิสระไม่มีรถและไกด์บริการ) (B/-/-)
- Option B: ซื่อมิตร Shanghai Disney Land (B/-/-)
- (เพิ่มท่านละ 3,590/ท่าน : รวมบัตรสวนสนุก และรถรับส่งไปกลับแล้ว)

เช้า ๑๐ รับประทานอาหารเช้า ณ ห้องอาหารของโรงแรม

สำหรับ Option A “FREE & EASY” (B/-/-)

*****ไม่มีรถและไกด์บริการ*****

****อิสระท่องเที่ยวตามอัธยาศัย สอบถามข้อมูลการเดินทางจากหัวหน้าทัวร์****



ชำระค่าทัวร์ผ่านบัญชีบริษัทเท่านั้น!!
 บริษัท ทัวร์อินเลิฟ ออลเวย์ จำกัด

ทริปเดทแผนเที่ยวเซี่ยงไฮ้ 1 วัน

เช้า : สัมผัสวัฒนธรรมจีนโบราณ & วัดลี้ผิงอาน

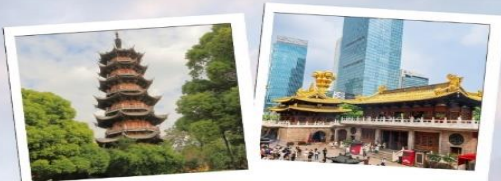

1. วัดหลงหัว (Longhua Temple, 龙华寺) หรือ วัดจิ่งอาน (Jing'an Temple, 静安寺)

📍 ที่ตั้ง : วัดหลงหัว : เขต Xuhui / วัดจิ่งอาน : เขต Jing'an
 🕒 เวลาเปิด-ปิด : วัดหลงหัว : 07:00 - 16:30 น. / วัดจิ่งอาน : 07:30 - 17:00 น.
 💰 ค่าเข้า : วัดหลงหัว : 10 หยวน / วัดจิ่งอาน : 50 หยวน
 🚶 การเดินทาง :
 วัดหลงหัว : รถไฟใต้ดินสาย 11 ลงสถานี Longhua (龙华站) เดินประมาณ 8 นาที
 วัดจิ่งอาน : รถไฟใต้ดินสาย 2 หรือ 7 ลงสถานี Jing'an Temple (静安寺站)
 📶 ไรโซลิต :
 วัดหลงหัว : วัดพุทธเก่าแก่ที่สุดของเซี่ยงไฮ้ สร้างตั้งแต่สมัยสามก๊ก
 วัดจิ่งอาน : มีพระพุทธรูปทองคำขนาดใหญ่และสถาปัตยกรรมจีนโบราณ

บ่าย : พิพิธภัณฑ์ & เดินชิลสไตล์อาร์ต



2. พิพิธภัณฑ์เซี่ยงไฮ้ (Shanghai Museum, 上海博物馆)

📍 ที่ตั้ง : People's Square (人民广场)
 🕒 เวลาเปิด-ปิด : 09:00 - 17:00 น.
 💰 ค่าเข้า : ฟรี
 🚶 การเดินทาง :
 รถไฟใต้ดินสาย 1, 2 หรือ 8 ลงที่สถานี People's Square (人民广场站)
 📶 ไรโซลิต :
 โบราณวัตถุจากยุคจีนโบราณกว่า 120,000 ชิ้น
 ห้องจัดแสดงเหรียญโบราณ, เซรามิก, เครื่องทองสัมฤทธิ์ และภาพเขียนจีน

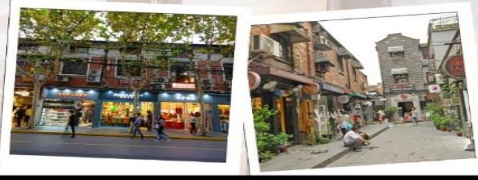

3. เทียนจื่อผิง (Tianzifang, 田子坊)

📍 ที่ตั้ง : เขต Huangpu
 🕒 เวลาเปิด-ปิด : 10:00 - 22:00 น.
 💰 ค่าเข้า : ฟรี
 🚶 การเดินทาง :
 รถไฟใต้ดินสาย 9 ลงที่สถานี Dapujiao (打浦桥站) แล้วเดินประมาณ 5 นาที
 📶 ไรโซลิต :
 ย่านศิลปะที่เต็มไปด้วยคาเฟ่ แกลลอรี่ ร้านค้าแนวอินดี้ บรรยากาศคัลเลอร์ฟูล นรมยสานเสโด้
 จีนและยุโรป มีร้านขายของที่ระลึกเก๋ ๆ และสตรีทอาร์ตสวย ๆ

เย็น : เลือก Option ตามสไตล์คุณ



Option 1 : West Bund & Power Station of Art (西岸艺术中心 & 上海当代艺术博物馆)

📍 ที่ตั้ง : เขต Xuhui
 🕒 เวลาเปิด-ปิด : West Bund เปิด 24 ชั่วโมง
 Power Station of Art 11:00 - 19:00 น. (ปิดวันจันทร์)
 💰 ค่าเข้า : West Bund : ฟรี
 Power Station of Art : ฟรี (บัตรการพิเศษอาจมีค่าธรรมเนียม)
 🚶 การเดินทาง :
 รถไฟใต้ดินสาย 11 ลงที่สถานี Yunjin Road (云锦路站) แล้วเดินประมาณ 10 นาที
 📶 ไรโซลิต :
 เดินชิลริมน้ำพร้อมชมงานศิลปะสมัยใหม่
 บรรยากาศเจียบสงบกว่าตัวเมือง เหมาะกับคนชอบศิลปะ



Option 2 : Century Park (世纪公园)

📍 ที่ตั้ง : เขต Pudong
 🕒 เวลาเปิด-ปิด : 07:00 - 18:00 น.
 💰 ค่าเข้า : 10 หยวน
 🚶 การเดินทาง :
 รถไฟใต้ดินสาย 2 ลงที่สถานี Century Park (世纪公园站) แล้วเดินประมาณ 5 นาที
 📶 ไรโซลิต :
 สวนขนาดใหญ่ มีทะเลสาบและวิวธรรมชาติสวยงาม
 เหมาะกับการพักผ่อน ปั่นจักรยาน หรือพายเรือ



Option 3 : ย่าน Lujiazui (陆家嘴) จุดชมวิวตึกสูงสุดอลังการ

📍 ที่ตั้ง : เขต Pudong
 🕒 เวลาเปิด-ปิด : 17:00 - 23:00 น. (แนะนำให้ไปช่วงพระอาทิตย์ตก)
 💰 ค่าเข้า : ชมวิวฟรีบริเวณ Lujiazui Riverside / ขึ้นตึก Shanghai Tower: 180 หยวน
 🚶 การเดินทาง :
 รถไฟใต้ดินสาย 2 ลงที่สถานี Lujiazui (陆家嘴站)
 📶 ไรโซลิต :
 ชมวิวเมืองเซี่ยงไฮ้จากริมแม่น้ำหวงผู่
 ถ่ายรูปกับตึก Shanghai Tower, Shanghai World Financial Center และ Jin Mao Tower
 นั่งช้อปปิ้งเมืองกลางคืน แนะนำขึ้นตึก Shanghai Tower ชั้น 118 (สูงที่สุดในจีน)



บริษัท ทัวร์อินเลิฟออลเวย์ จำกัด
TOURINLOVEALLWAY CO.,LTD.
 162/119 หมู่ที่ 5 หมู่บ้านเฟื่องฟ้า 11 เฟส 2,4 ซอยมิตร-นาคดี
 ตำบลแพรกษา อำเภอมือทองสมุทรปราการ สมุทรปราการ 10280
 www.tourinloveallways.com
 Email : tourinlove9@gmail.com
 LINE : @tourinlove
 Facebook : www.facebook.com/ilovetourinlove

☎ **02-174-2346**
 ☎ **02-174-2347**
 Hotline.
 088-449-2534 082-113-9597
 082-837-9596 081-147-9598



SPHZ-CN8.1 V2 SHANGHAI EASY GOING (SL) 5D3N_ทัวร์เซี่ยงไฮ้_ติ๊กพันตัน_นานกิง

สำหรับ Option B → (B/-/-)
SHANGHAI DISNEY LAND (รวมค่าบัตร + รวมรถรับ-ส่ง) (08:00-21:00)
 ราคานี้กำหนดจ่ายเงินที่ไทย ภายใน 72 ชม. ก่อนเดินทาง



ราคาบัตร SHANGHAI DISNEYLAND ผู้ใหญ่ 3,590 บาท / เด็ก (3-11ปี) 2,790 บาท(บัตร Standard)
รวมบัตร SHANGHAI DISNEYLAND+รถรับส่ง

***กรณี ไม่ได้ซื้อบัตรสวนสนุกกับทางบริษัท หากต้องการใช้บริการรถรับ-ส่ง
 โปรดชำระค่าใช้จ่ายเพิ่มเติม ท่านละ 700 บาท (ทั้งผู้ใหญ่และเด็กที่อายุ 3 ปีขึ้นไป)****

ลูกค้าสามารถชำระพร้อมค่าทัวร์ได้ (ราคานี้กำหนดจ่ายเงินที่ไทย ภายใน 72 ชม. ก่อนเดินทาง)

ราคาหน้างาน OPTION ที่เดินทาง วันจันทร์ - ศุกร์ 800 RMB / PAX
 เสาร์ - อาทิตย์ 920 RMB / PAX
 เทศกาล 1,040 RMB / PAX
 ** (ถ้าชำระเงินบาท Rate x 5)**

ข้อมูลสำคัญ

1. เวลาในการรับส่ง 08.00 / 21.00 น.
2. ตั๋วดิสนีย์แลนด์ เนื่องจากเป็นบริการแบบรวมรถรับส่ง ทางบริษัทขอสงวนสิทธิ์ในการออกเป็นตั๋วแบบ Group Tour
 - ข้อดีคือจะเป็นการแยกแถวเฉพาะกรุ๊ปทัวร์ซึ่งมักจะใช้เวลาน้อยกว่าแถวปกติ
 - ข้อเสียคือจะต้องเดินทางเข้า Check in พร้อมกัน และไม่สามารถซื้อบัตร Early เสิร์มได้ แต่สามารถซื้อแบบ Access ได้ตามปกติใน Application
 - หากมีแพลนจะไม่เดินทางเข้าพร้อมคณะ โปรดแจ้งให้ทางตัวแทนจำหน่ายทราบก่อนเดินทาง 14 วันเท่านั้น

***** (อิสระอาหารกลางวันและอาหารค่ำเพื่อความสะดวกในการท่องเที่ยว)*****

จากนั้นหัวหน้าทัวร์นำท่านเดินทางสู่ **SHANGHAI DISNEYLAND** สวนสนุกที่มีริมเป็นตัวละครจากดิสนีย์ สามารถชมประติมากรรมคริสตัลหลิวหลี (Luili glass) ซึ่งเป็นศิลปะดั้งเดิมของจีนโดยช่างฝีมือพื้นเมืองภายในดิสนีย์แลนด์แห่งนี้ Gardens of the Twelve Friends ในโซน Gardens of Imagination ซึ่ง เป็นกำแพงยาวที่มีรูปตัวละครจากดิสนีย์เรียงตามปีนักษัตรของจีน เช่น ทิกเกอร์ จากวินนี่เดอะพูห์ เป็นสัญลักษณ์แทนปีขาล หรือเสือนูซุ จากมู่หลาน แทนปีมะโรงหรือมังกร และพลูโต จากมิกกี้เมาส์ แทนปีจอหรือสุนัข เป็นต้น เซี่ยงไฮ้ดิสนีย์แลนด์ เป็นที่แรกและที่เดียวที่มีเครื่องเล่น TRON Light Cycle คือรถไฟเหาะความเร็วสูง เป็นเหมือนรถมอเตอร์ไซค์ให้เราได้แล้วออกทะยานด้วยความเร็วสูง ซึ่งจำลองมาจากภาพยนตร์เรื่อง TRON Legacy ที่ดิสนีย์รีสอร์ทเซี่ยงไฮ้ นอกจากเครื่องเล่นแล้วก็ยังมี การแสดงและการเดินพาเหรดของเหล่าตัวการ์ตูนในเทพนิยายที่พร้อมจะมอบความรู้สึกและความประทับใจ ซึ่งจะมีแบ่งการแสดงไว้เป็นรอบๆในแต่ละวัน ภายในบริเวณสวนสนุกยังมีแหล่งช้อปปิ้ง



บริษัท ทัวร์อินเลิฟออลเวย์ จำกัด
TOURINLOVEALLWAY CO.,LTD.
 162/119 หมู่ที่ 5 หมู่บ้านเฟื่องฟ้า 11 เฟส 2,4 ซอยมิตร-นาคดี
 ตำบลแพรกษา อำเภอเมืองสมุทรปราการ สมุทรปราการ 10280
 www.tourinloveallways.com
 Email : tourinlove9@gmail.com
 LINE : @tourinlove
 Facebook : www.facebook.com/ilovetourinlove

☎ 02-174-2346
 ☎ 02-174-2347
 Hotline.
 088-449-2534 082-113-9597
 082-837-9596 081-147-9598



SPHZ-CN8.1 V2 SHANGHAI EASY GOING (SL) 5D3N_ทัวร์เซี่ยงไฮ้_ตึกพันต้น_นานกิง
 ปิ้ง ร้านอาหาร และสิ่งบันเทิงมากมาย ที่อยู่ในโซน Mickey Avenue เป็นแหล่งรวมร้านขายของที่ระลึกจากดิสनी
 ที่ยกมากันทั้งค่ายให้เราได้ช้อปปิ้งตามอัธยาศัย

ที่พัก SHANG HAI HOLIDAY INN EXPRESS หรือเทียบเท่า โรงแรม 4* Local พักผ่อนตามอัธยาศัย

วันที่สี่

ร้านยา - North Bund Greenland -LV Ship Store/Starbuck Reserve Roastery -
 Tian an 1000 tree -ร้านชา/ผ้าไหม- Wukang Mansion- Florentia Village Outlet-
 ท่าอากาศยานนานาชาติช่างไห่ผู้ตง (B/L/-)

เช้า ☀️ รับประทานอาหารเช้า ณ ห้องอาหารของโรงแรม

หลังอาหารเช้า นำท่านแวะซื้อของฝาก **ร้านยานวดเก๋า** หรือ**ร้านยาบัวหิมะ** พร้อมรับบริการนวดเท้าคลายความ
 เมื่อยล้า มีสรรพคุณเป็นเลิศในด้านรักษาแผลไฟไหม้พุพอง และแมลงสัตว์กัดต่อย ยาสามัญประจำบ้านที่มี
 ชื่อเสียงของเมืองจีน แหล่งสมุนไพรจีนที่มีชื่อเสียงกว่าพันปี



นำท่านแวะถ่ายรูปที่ **The North Bund Green Land** สวนสาธารณะริมแม่น้ำที่มีมุมถ่ายรูปจากหลัง
 เป็นเซี่ยงไฮ้ทาวเวอร์และหอไข่มุก ที่อยากแนะนำอีก
 หนึ่งจุด เป็นอีกสถานที่ที่สวยงาม ร่มรื่น อากาศให้ท่าน
 ถ่ายรูปตามอัธยาศัย

จากนั้นนำท่านเดินทางสู่ ร้าน **Starbucks Reserve Roastery** เคยเป็นร้านสตาร์บัคส์สาขาที่ใหญ่ที่สุดในโลกใหญ่
 กว่าสาขาปกติถึง 300 เท่า และใส่ใจทุกรายละเอียดที่คอกาแฟไม่ควรพลาดเด็ดขาดภายใน กว้างขวาง ยิ่งใหญ่
 อลังการมาก มีถึงค็อกเทลกาแฟสองชั้นมีบาร์กาแฟยาวมาก ที่มีเมนูเครื่องดื่ม หลากหลายและมีเมนูเฉพาะที่
 มีแค่ที่สาขานี้สาขาเดียวเท่านั้นอีกด้วย ท่านยังสามารถไปชม **Louis Vuitton Ship Store The Louis** คือเรือ
 ขนาดชีวิตจริงสร้างชื่อเสียงในรูปแบบ flagship store โครงสร้างสูงประมาณ 30 เมตร หรือเกือบ 100 ฟุต มี
 ทั้งหมดสามชั้น พื้นที่รวมประมาณ 1,600 ตร.ม ภายนอกออกแบบในสไตล์เรือสำราญสะท้อนเอกลักษณ์ของ
 Louis Vuitton และประวัติศาสตร์ทางทะเลของเซี่ยงไฮ้ ตัวเรือหุ้มด้วย Monogram โลหะ พร้อมลำตัวสีแดง-เงิน

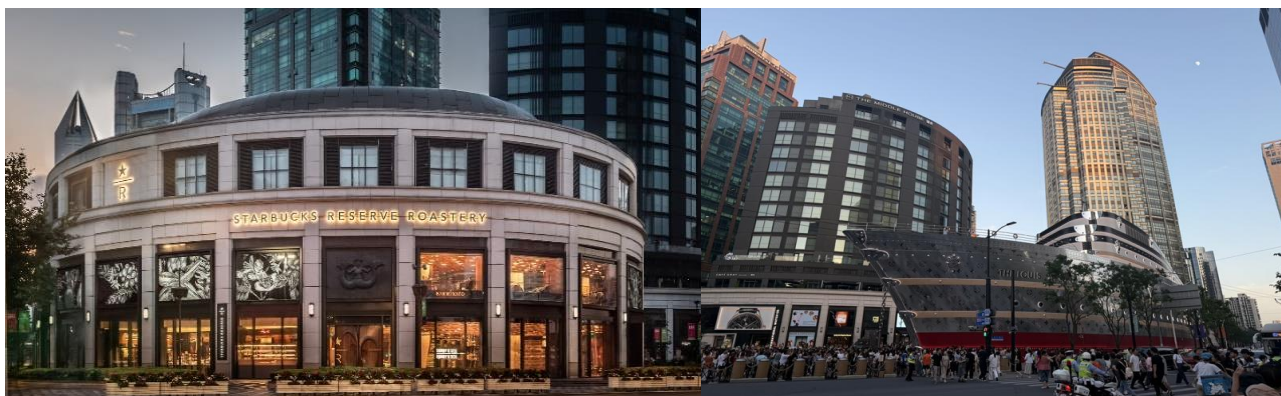



บริษัท ทัวร์อินเลิฟออลเวย์ จำกัด
TOURINLOVEALLWAY CO.,LTD.
 162/119 หมู่ที่ 5 หมู่บ้านเฟื่องฟ้า 11 เฟส 2,4 ซอยมิตร-นาคดี
 ตำบลแพรกษา อำเภอเมืองสมุทรปราการ สมุทรปราการ 10280
 www.tourinloveallways.com
 Email : tourinlove9@gmail.com
 LINE : @tourinlove
 Facebook : www.facebook.com/ilovetourinlove

☎ **02-174-2346**
 ☎ **02-174-2347**
 Hotline.
 088-449-2534 082-113-9597
 082-837-9596 081-147-9598



SPHZ-CN8.1 V2 SHANGHAI EASY GOING (SL) 5D3N_ทัวร์เซี่ยงไฮ้_ตึกพันต้น_นานกิง
 นำท่านชม **ตึกพันต้น TIAN AN 1000 TREE** กลุ่ม
 อาคารตั้งอยู่ริมฝั่งแม่น้ำซูโจวหรือแม่น้ำอู๋ซง ซึ่ง
 ครอบคลุมพื้นที่กว่า 300,00 ตารางเมตร (ราว 187
 ไร่) และได้รับการขนานนามว่าเป็นสิ่งมหัศจรรย์ของโลก
 สมัยใหม่ที่เทียบได้กับสวนลอยบาบิโลนโบราณ
 ทั้งนี้ อาคารพาณิชย์ที่ตกแต่งด้วยต้นไม้ ได้รับแรง
 บันดาลใจมาจาก 'เขาวงกต' ในมณฑลอันฮุย ซึ่งมี
 ทิวทัศน์งดงามดูภาพวาดและได้รับการขึ้นทะเบียน
 เป็นมรดกโลกโดยยูเนสโก (UNESCO) นอกจากนี้ยัง
 หวังว่าอาคารพาณิชย์ที่ตกแต่งด้วยต้นไม้ 1,000 ต้นนี้
 จะช่วยเสริมภูมิทัศน์ที่มีอยู่ของแม่น้ำอู๋ซงให้สวยงาม



นำท่านแวะชม **ร้านชา** (อาจมีการปรับเปลี่ยนเป็นร้านผ้าไหม ตามความเหมาะสม) เลือกชมผลิตภัณฑ์ท้องถิ่นและชื่อ
 ของฝาก

กลางวัน 🍽️ รับประทานอาหารกลางวัน ณ ภัตตาคาร



จากนั้นนำท่าน ไป **Wukang Mansion** อาคารเก่าที่ได้รับการอนุรักษ์ไว้ สร้างเสร็จในปี ค.ศ. 1924 เป็นตึกโบราณสุด
 ฮอตในย่านนี้ ตั้งอยู่อย่างโดดเด่นตรงห้าแยกพอดี้ เป็นอีก
 หนึ่งจุดยอดฮิต ที่เหล่านักท่องเที่ยวมารอคิวถ่ายรูป อีสาระ
 ให้ท่านได้ถ่ายรูปและเดินเล่นที่ถนนอู๋คัง ตามอริยาศัย
 **และในบริเวณใกล้เคียง กัน 400-500 เมตร ท่านยัง
 สามารถเดินเล่นไปที่ถนน Anfu road ได้เช่นกัน**

จากนั้นนำท่านไป **Florentia Village Outlet** ซึ่งอยู่ติดอาคาร
 สำนักงาน KC100 และศูนย์การค้าเกาลูนที่สร้างขึ้นใหม่ เป็นส่วน
 หนึ่งของอาคารพาณิชย์ทันสมัยที่เพิ่งผุดขึ้นมาใหม่ในย่าน
 อุตสาหกรรม Kwai Chung, ซึ่งมาพร้อมกับแฟชั่นระดับหรูหรร่า มี
 ร้านเอาที่เลออย่าง Balenciaga, Armani, Sergio Rossi, Versace
 และ Prada ร้านมัลติแบรนด์อย่าง I.T และ Lane Crawfordก็มาเปิด
 ที่นี่ด้วย เพลิดเพลินบรรยากาศการช้อปปิ้ง



***** (อีสาระอาหารค่ำเพื่อความสะดวกในการท่องเที่ยว) *****

23.30 น. ถึงเวลาอันสมควรนำท่านเดินทางสู่ ท่าอากาศยานนานาชาติช่างไห่ผู้ตง



ชำระค่าทัวร์ผ่านบัญชีบริษัทเท่านั้น!!
บริษัท ทัวร์อินเลิฟ ออลเวย์ จำกัด

SPHZ-CN8.1 V2 SHANGHAI EASY GOING (SL) 5D3N_ทัวร์เซี่ยงไฮ้_ตึกพันต้น_นานกิง

- ❖ ค่าประกันอุบัติเหตุในการเดินทาง 1,000,000 บาท (ขึ้นอยู่กับเงื่อนไขของกรมธรรม์เฉพาะเหตุการณ์ที่เกิดขึ้นระหว่างวันเดินทางเท่านั้นโดยจะต้องใช้ใบรับรองแพทย์และใบเสร็จรับเงินในการเบิก)

อัตรานี้ไม่รวม

- ❖ ค่าทิปไกด์+ค่าทิปคนขับรถ ค่าทัวร์ส่วนที่เหลือ เหมืองจ่าย ท่านละ 1,500 บาทเก็บที่สนามบิน ณ วันเดินทาง (ไม่รวมค่าทิปหัวหน้าทัวร์ตามความพึงพอใจ)
- ❖ ค่าใช้จ่ายอื่นๆ เพิ่มเติมในกรณีที่ท่านติด COVID-19 ระหว่างเดินทาง เช่นค่าโรงแรม ค่าตรวจต่างๆ ค่าเลื่อนตัวเครื่องบิน ฯลฯ
- ❖ ค่าทำหนังสือเดินทางไทย และค่าธรรมเนียมสำหรับผู้ถือพาสปอร์ตต่างชาติ
- ❖ ค่าอาหาร และเครื่องดื่มที่ไม่ได้ระบุไว้ในรายการ
- ❖ ค่าใช้จ่ายอื่นๆ ที่มีได้ระบุไว้ในรายการ เช่น ค่าชัคการ์ด ไทศัพทท์ ค่ามินิบาร์ ฯลฯ
- ❖ VAT 7% และภาษีหัก ณ ที่จ่าย 3% กรณีต้องการออกใบเสร็จรับเงินในนามบริษัทจากค่าทัวร์เต็มทั้งหมด

เอกสารที่ใช้ในการเดินทาง *** สำคัญมาก ***

- ❖ หนังสือเดินทางที่มีวันกำหนดอายุใช้งานเหลือไม่น้อยกว่า 6 เดือน หรือ 181 วัน นับจากวันที่จะออกเดินทาง

เงื่อนไขในการยกเลิกทัวร์

- ❖ ยกเลิกก่อนเดินทาง 45 วันขึ้นไป คืนค่าใช้จ่ายเต็มจำนวน
- ❖ ยกเลิกก่อนเดินทาง 15-44 วัน สงวนสิทธิ์ยึดค่าใช้จ่ายที่ชำระมาทั้งหมด
- ❖ ยกเลิกก่อนเดินทางน้อยกว่า 15 วัน สงวนสิทธิ์ยึดค่าทัวร์เต็มจำนวนหรือทั้งหมดที่ชำระมา
- ❖ กรณีมีเหตุยกเลิกทัวร์ โดยไม่ใช่ความผิดพลาดของบริษัททัวร์ เช่น เกิดจากสายการบิน ภัยธรรมชาติ หรือเหตุการณ์ต่างๆ แนวทางปฏิบัติจะเป็นไปตามสายการบินเท่านั้น
- ❖ กรณียกเลิก ช่วงวันหยุดเทศกาล วันหยุดนักขัตฤกษ์ วันหยุดยาว เนื่องจากเงื่อนไขการชำระเงินกับสายการบินและโรงแรมที่ต่างประเทศ ทำให้ไม่สามารถคืนค่าใช้จ่ายใดๆที่ชำระมาได้
- ❖ แนวทางปฏิบัติเป็นไปตาม พรบ. ธุรกิจนำเที่ยวทุกประการ

เงื่อนไขการจองทัวร์

เนื่องจากเป็นโปรแกรมโปรโมชั่นราคาพิเศษ!!! ผู้เดินทางโปรดรับทราบว่า
“หากไม่ได้ลงร้านผลิตภัณฑ์ท้องถิ่นในรายการจะมีค่าปรับร้านละ 200 RMB / ท่าน”

หากไม่ได้ร่วมบริการทานอาหาร หรือค่าตัวเข้าชมใดๆ ในกรณีจองทัวร์ไม่สามารถคืนเงินได้ เนื่องจากค่าบริการที่ต่างประเทศเป็นแบบเหมืองจ่าย

1. เนื่องจากตัวเครื่องบินต้องเดินทางตามวันที่ ที่ระบุบนหน้าตั๋วเท่านั้น จึงไม่สามารถยกเลิก หรือเปลี่ยนแปลงการเดินทางใด ๆ ทั้งสิ้น ถ้ากรณียกเลิก หรือเปลี่ยนแปลงการเดินทาง ทางบริษัทฯ ขอสงวนสิทธิ์ในการคืนเงินทั้งหมดหรือบางส่วนให้กับท่าน
2. กรณีที่กองตรวจคนเข้าเมืองทั้งที่กรุงเทพฯ และในต่างประเทศปฏิเสธมิให้เดินทางออกหรือเข้าประเทศที่บริษัทระบุในรายการเดินทาง บริษัทฯ ขอสงวนสิทธิ์ไม่คืนค่าบริการไม่ว่ากรณีใด ๆ
3. ทางบริษัทฯ จะไม่รับผิดชอบใดๆทั้งสิ้น หากท่านใช้บริการของทางบริษัทฯ ไม่ครบ อาทิ ไม่เที่ยวบางรายการ, ไม่ทานอาหารบางมื้อ เพราะค่าใช้จ่ายทุกอย่าง ทางบริษัทฯ ได้ชำระค่าใช้จ่ายให้ตัวแทนต่างประเทศแบบเหมืองจ่าย
4. ค่าทัวร์เป็นแบบเหมืองจ่ายกับบริษัททัวร์ในต่างประเทศ ไม่สามารถคืนเงินค่าทัวร์และค่าทิปในทุกกรณี



ใบอนุญาตประกอบธุรกิจนำเที่ยว
เลขที่ 11/06794

บริษัท ทัวร์อินเลิฟออลเวย์ จำกัด
TOURINLOVEALLWAY CO.,LTD.

162/119 หมู่ที่ 5 หมู่บ้านเฟื่องฟ้า 11 เฟส 2,4 ซอยมิตร-นาคดี
ตำบลแพรกษา อำเภอเมืองสมุทรปราการ สมุทรปราการ 10280
www.tourinloveallways.com

Email : tourinlove9@gmail.com

LINE : @tourinlove

Facebook : www.facebook.com/ilovetourinlove

☎ 02-174-2346
☎ 02-174-2347

Hotline.

088-449-2534

082-837-9596

082-113-9597

081-147-9598



ชำระค่าทัวร์ผ่านบัญชีบริษัทเท่านั้น!!
บริษัท ทัวร์อินเลิฟ ออลเวย์ จำกัด

SPHZ-CN8.1 V2 SHANGHAI EASY GOING (SL) 5D3N_ทัวร์เซี่ยงไฮ้_ตึกพันต้น_นานกิง

5. ทางบริษัทฯจะไม่รับผิดชอบใดๆ ทั้งสิ้น หากเกิดสิ่งของสูญหายจากการโจรกรรม และ/หรือ เกิดอุบัติเหตุที่
เกิดจากความประมาทของตัวนักท่องเที่ยวเอง
6. เมื่อท่านตกลงชำระเงินไม่ว่าทั้งหมดหรือบางส่วนกับทางบริษัทฯ ทางบริษัทฯ จะถือว่าท่านได้ยอมรับในเงื่อนไข
ข้อตกลงต่างๆ ที่ได้ระบุไว้แล้วทั้งหมด
7. ผู้เดินทางจะต้องตรวจสอบสถานะของ Visa ด้วยตนเอง เช่นการต่ออายุ หรือ การทำ Re-Entry หรือ สิทธิ
หน้าที่ ต่างๆ หากมีเหตุหรือเกิดผลกระทบใดๆไม่ว่าในกรณีใดเกี่ยวกับ Visa ของท่าน ทางบริษัทฯจะไม่
รับผิดชอบในทุกกรณี

หมายเหตุ

- ❖ หากกรุ๊ปยกเลิกจากจำนวนผู้เดินทางไม่ถึงกำหนด คืนเงินเต็มจำนวน
- ❖ กรุ๊ปคอนเฟิร์มเดินทาง 10 ท่านขึ้นไป (ไม่มีหัวหน้าทัวร์ไทย)// 15 ท่าน มีหัวหน้าทัวร์เดินทางไปด้วยจาก
เมืองไทย
- ❖ หากมีเหตุสุดวิสัยอันเกิดจากประกาศสถานการณ์ฉุกเฉินต่างๆ ทำให้เดินทางไม่ได้ อ้างอิงตาม พรบ. ธุรกิจ
นำเที่ยว หักค่าใช้จ่ายที่เกิดขึ้นจริงโดยมิใช่เสร็จยืนยันกับลูกค้า
- ❖ ตัวเครื่องบินเป็นแบบกรุ๊ปคณะ ไม่สามารถเลือกหรือล็อกที่นั่งได้ ที่นั่งอาจจะไม่ติดกัน ซึ่งเป็นไปตาม
เงื่อนไขของสายการบิน
- ❖ เรื่องห้องพักช่วงเทศกาล ห้องพักรั้วลูกค้ำระบุดอนจองทัวร์ ทางบริษัทฯจะ Request ให้ทางโรงแรมตาม
ขั้นตอน ในบางครั้งโรงแรมอาจเปลี่ยนชนิดห้องพักของลูกค้า ณ วันเข้าพัก แต่ทางบริษัทยืนยันว่าจะ
เพียงพอต่อจำนวนลูกค้า เช่น
Request สำหรับเตียง Double Bed หากห้องไม่พอ อาจจะเป็นห้อง TWN ขยับเตียงให้ชิดกัน
Request สำหรับเตียง Triple Bed หากห้องไม่พอ จะจัดให้เป็น 2ห้อง ตามเงื่อนไขของโรงแรมที่จอง
- ❖ บริษัทฯ ขอสงวนสิทธิ์ที่จะเปลี่ยนแปลงรายละเอียดบางประการในทัวร์นี้ เมื่อเกิดเหตุจำเป็นสุดวิสัยจนไม่
อาจแก้ไขได้และจะไม่รับผิดชอบใดๆ ในกรณีที่สูญหาย สูญเสียหรือได้รับบาดเจ็บนอกเหนือความ
รับผิดชอบของหัวหน้าทัวร์และเหตุสุดวิสัยบางประการ เช่น การนัดหยุดงาน ภัยธรรมชาติ การจลาจล
ต่างๆ เนื่องจากรายการทัวร์นี้เป็นแบบเหมาจ่ายเบ็ดเสร็จ หากท่านสละสิทธิ์การใช้บริการใดๆ ตามรายการ
หรือถูกปฏิเสธการเข้าประเทศไม่ว่าในกรณีใดก็ตาม ทางบริษัทฯ ขอสงวนสิทธิ์ไม่คืนเงินในทุกกรณี
- ❖ บริษัทฯมีสิทธิ์ที่จะเปลี่ยนแปลงหรือสับเปลี่ยนรายการได้ตามความเหมาะสมบริษัทขอสงวนสิทธิ์ที่จะเลื่อน
การเดินทางในกรณีที่ผู้ร่วมคณะไม่ถึง 9 ท่าน การไม่รับประทานอาหารเช้าบางมื้อไม่เกี่ยวข้องตามรายการ ไม่
สามารถขอหักค่าบริการคืนได้ เพราะการชำระค่าทัวร์เป็นไปในลักษณะเหมาจ่าย เมื่อท่านได้ชำระเงินมัดจำ
หรือทั้งหมด ไม่ว่าจะเป็นการชำระผ่านตัวแทนของบริษัทฯ หรือชำระโดยตรงกับทางบริษัทฯ ทางบริษัทฯ จะ
ขอถือว่าท่านรับทราบและยอมรับในเงื่อนไขต่างๆ บริษัทฯไม่รับผิดชอบค่าเสียหายในเหตุการณ์ที่เกิดจาก
สายการบิน ไฟล์ทยกเลิกโดยมีประกาศจากสายการบิน ภัยธรรมชาติ ปฏิวัติและอื่นๆที่อยู่นอกเหนือการ
ควบคุมของทางบริษัทฯหรือค่าใช้จ่ายเพิ่มเติมที่เกิดขึ้นทางตรงหรือทางอ้อม เช่น การเจ็บป่วย, การถูกทำ
ร้าย, การสูญหาย,ความล่าช้า หรือจากอุบัติเหตุต่างๆ