



ICN01

KOREA

เกาหลีน้ำร้อน อ่อนคนน้ำรัก



เที่ยวเดินทางช่วง 2565

น.ย. 21-25/27-1

พ.ค. 2-6/4-8/9-13/10-14
/11-15/12-16/16-20/
17-21/19-23/23-27/
25-29/26-30/30-3

ราคาโปรโมชั่น

8-10ท่าน

ออกเดินทาง

ราคาเพียง!

35,999

ลงทะเบียนเข้าออกประเทศให้ครบ 4 ขั้นตอน

- ✓ ผู้ที่ฉีดวัคซีนครบโดสและวัคซีนไขว้ เดินทางได้
- ✓ ลง K-ETA และรวมค่าธรรมเนียม 10,300 วอนแล้ว
- ✓ ลง Q-CODE ให้ ✓ ลง Thailand pass ให้
- ✓ ลงทะเบียนและรวมค่าตรวจ RT-PCR ที่เกาหลีประมาณ 120,000 วอน แล้ว



FREE!

เทศกาลดอกไม้ลิปที่เอเวอร์แลนด์

นิทรรศการเวอร์ ซ็องปึงเต็มอิ่ม เบียงกง - ฮงแด

น้ำหนักกระเป๋า
20KG

เที่ยวครบ
ทุกวัน

โรงแรมระดับ
3 ดาว

SEOULLO 7017 • 943 KING'S CROSS • หมู่บ้านนุชซอนฮันอก • ตลาดกวางจ็อง • วัดพวงอินซา • พิพิธภัณฑ์หมู่บ้านโบราณโดบูมัน

บินด้วยสายการบินการบินไทย (TG) : ชั้นเครื่องบินที่ท่าอากาศยานสุวรรณภูมิ (BKK)

TG656	BKK (สุวรรณภูมิ) – ICN (อินชอน)	23.30 - 06.55+1
TG657	ICN (อินชอน) – BKK (สุวรรณภูมิ)	10.20 - 14.10

**โหลดกระเป๋าสัมภาระโดยน้ำหนักไม่เกิน 20 ก.ก. (1 ชิ้น) และ ถือขึ้นเครื่องบินได้น้ำหนักไม่เกิน 7 ก.ก. **

ขอสงวนสิทธิ์ในการเปลี่ยนแปลงไฟล์ทบินและสายการบิน



ผู้ที่เดินทาง จะต้องได้รับวัคซีนดังต่อไปนี้ :

ASTRAZENECA/SINOVAC/SINOPHARM/MODERNA/PFIZER/JOHNSON&JHNSON ถึงจะได้รับ
การรองรับการละเว้นการกักตัว เมื่อถึงประเทศเกาหลี โดยประเทศเกาหลีรับรองวัคซีนไขว้โดยการ
ฉีดเข็มที่ 2 ต้องไม่เกิน 180 วัน (ยกเว้น JOHNSON&JHNSON เข็ม 1 ไม่เกิน 180 วัน) หากเป็นเข็มบู
สเตอร์ ต้องก่อนเดินทาง 14 วัน

DAY 1 กรุงเทพฯ (สุวรรณภูมิ) (-/-/บนเครื่องบิน)

- 20.30 คณะพร้อมกัน ณ ท่าอากาศยานสุวรรณภูมิ ชั้น 4 เคาน์เตอร์ สายการบินการบินไทย โดยมีเจ้าหน้าที่ของ
บริษัทฯ คอยให้การต้อนรับ **อำนวยความสะดวกในการลงทะเบียนเพื่อรับหน้ากากอนามัย และมัดคอตส์**
คอยให้คำแนะนำมาตรการการป้องกัน COVID-19 ก่อนออกเดินทาง
****กรุณาเผื่อเวลาในการเดินทางมายังสนามบินอย่างน้อย 3 ชั่วโมง เนื่องจากต้องใช้เวลาในการเช็คอิน****
- 23.30 ออกเดินทางสู่ ท่าอากาศยานนานาชาติอินชอน ประเทศสาธารณรัฐเกาหลีใต้ โดย สายการบินการบินไทย
เที่ยวบินที่ **TG656** ** สำหรับเที่ยวบินนี้ มีบริการอาหารและเครื่องดื่มบนเครื่องบิน **
****ขอสงวนสิทธิ์ในการเปลี่ยนแปลงไฟล์ท์บินและสายการบิน****

**DAY 2 อินชอน - โซล - หอคอยเอ็น โซลล์ ทาวเวอร์ - SEOULLO 7017 - ย่านช้อปปิ้งซองแด - 943
KING'S CROSS (-/L/D)**

- 06.55 เดินทางถึง ท่าอากาศยานนานาชาติอินชอน ประเทศสาธารณรัฐเกาหลีใต้
**** ตามเวลาท้องถิ่น เร็วกว่าเมืองไทยประมาณ 2 ชั่วโมง กรุณาปรับนาฬิกาของท่านเพื่อความสะดวกในการนัด
หมายเวลา ****

สำคัญ : หลังทุกท่านผ่านขั้นตอนการตรวจหนังสือเดินทาง ด้านควบคุมโรค และตรวจรับสัมภาระเรียบร้อยแล้ว เมื่อผ่านเข้า
เกาหลีแล้วเจ้าหน้าที่จะนำท่านตรวจ RT-PCR TEST ตามนโยบายและระเบียบการเข้าประเทศของเกาหลี ก่อนจะ
นำท่านเช็คอินเข้าโรงแรมเพื่อทำการรอผลตรวจ 3-5 ชั่วโมง จึงจะสามารถเดินทางท่องเที่ยวได้

เที่ยง **รับประทานอาหาร ณ โรงแรมที่พัก แบบ SET BOX**
นำท่านเดินทางสู่ **ภูเขาหน้าซาน** เป็นที่ตั้งของ **หอคอยเอ็น โซลล์ ทาวเวอร์ (N SEOUL TOWER)** 1 ใน 18
หอคอยเมืองที่สูงที่สุดในโลก มีความสูงถึง 480 เมตร เหนือระดับน้ำทะเล ท่านสามารถชมทัศนียภาพของกรุงโซล
จากยอดโซลทาวเวอร์ได้รอบทิศ 360 องศา โดยสามารถมองเห็นได้ถึงเขาบุกกักชัน และถ้าหันไปยังทิศตรงข้าม ก็
เห็นไกลไปถึงแม่น้ำฮันกัง เป็นอีกหนึ่งสถานที่ ที่สุดแสนจะโรแมนติก และไม่ว่าจะฤดูไหนๆ ที่นี้ยังคงได้รับความนิยม
นิยมเสมอมา เพราะเป็นสถานที่คล้องกุญแจคู่รักที่ยอดนิยมของนักท่องเที่ยว และชาวเกาหลี โดยมีความเชื่อว่า
หากได้มาคล้องกุญแจด้วยกันที่นี้ และโยนลูกกุญแจลงไปแล้วจะทำให้รักกันมั่นคง ยืนยาว ราบรื่นเท่านั้น **** ยังไม่
รวมค่า ชั้นลิฟท์ และ ค่าแม่กุญแจ ลูกกุญแจคู่รักสำหรับคล้อง ท่านสามารถเตรียมจากประเทศไทยไปได้ ****



นำท่านเดินทางสู่ **SEOULLO 7017** หรือ สวนลอยฟ้า เกาหลี ได้เปิดตัวอย่างเป็นทางการเมื่อเดือนพฤษภาคม 2017 สวนลอยฟ้าสวยๆ แห่งนี้เกิดจากการนำทางยกระดับ SEOUL STATION OVERPASS ที่เริ่มเสื่อมโทรมมาปรับปรุงทัศนียภาพ เปลี่ยนจากทางเดินรถให้กลายเป็นทางเดินสำหรับผู้คน และตกแต่งเป็นสวนลอยฟ้าใจกลางกรุงที่ล้อมรอบด้วยพื้นที่สีเขียว เพื่อยกระดับคุณภาพชีวิตของผู้นในเมืองใหญ่ และทำให้กรุงโซลกลายเป็นเมืองน่าอยู่ยิ่งขึ้น

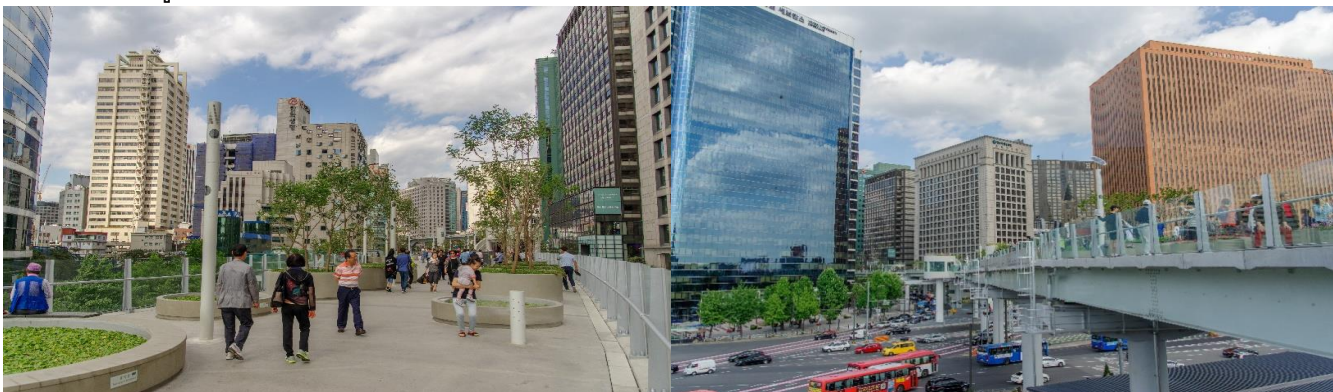

นำท่านช้อปปิ้ง **ย่านฮงแด** เป็นย่านช้อปปิ้งบริเวณด้านหน้าของมหาวิทยาลัยฮงอิก(HONGIK UNIVERSITY) จึงเป็นศูนย์รวมเด็กวัยรุ่นและเด็กมหาวิทยาลัย เป็นอีกเส้นหนึ่งที่มีบรรยากาศโรแมนติก อีกทั้งยังมีร้านค้าที่เป็นเอกลักษณ์ แกลเลอรี ร้านค้าจำหน่ายสินค้าแฟชั่น คลับ ตลาดศิลปะ และร้านอาหารที่น่าสนใจในหมู่วัยรุ่นอายุ 20-30 ปีที่นิยมมาเดินเล่น ราคาของสินค้าและร้านอาหารต่างๆก็ยังไม่แพงอีกด้วย

พิเศษ!!! สำหรับสาวก HARRY POTTER ต้องห้ามพลาดเด็ด!! กับคาเฟ่สุดชิค 943 KING'S CROSS ที่จำลองซานซาลา 9 เศษสามส่วนสี่ ซานซาลาที่อยู่ในสถานีรถไฟคิงส์ครอสลอนดอน ประเทศอังกฤษ ซึ่งเป็นทางเชื่อมต่อระหว่างโลกมักเกิ้ลกับโลกเวทมนตร์ ซึ่งอยู่ระหว่างซานซาลาหมายเลข 9 และ 10 ซึ่งเดินทางด้วยรถไฟสายด่วนของฮอกวอตส์ ด้านในให้ท่านได้สัมผัสกลิ่นอายในการจำลองความเป็นเมืองเวทมนต์ เพลิดเพลินกับมุมถ่ายรูปต่างๆ มีชุดคลุมกับผ้าพันคอทั้ง 4 บ้าน พร้อมไม้กายสิทธิ์ให้ถ่ายรูป สามารถเลือกซื้อเครื่องดื่มและของหวานได้ตามใจชอบ (ในกรณีที่ท่านต้องการเข้าไปถ่ายรูปด้านใน จะต้องซื้อเครื่องดื่มจากร้าน)



คำ รับประทานอาหาร ณ ภัตตาคาร

ที่พัก STAZ HOTEL MYEONGDONG หรือเทียบเท่า

DAY 3 พระราชวังเคียงบกกรุง - หมู่บ้านมุกซอนฮันอก - ตลาดกวางจิง - วัดพงอินชา - STARFIELD

LIBRARY

(B/-/D)

เช้า บริการอาหารเช้า ณ ห้องอาหารของโรงแรม

นำท่านเดินทางสู่ **พระราชวังเคียงบกกรุง (GYEONGBOKGUNG PALACE)** หรือเรียกอีกแบบหนึ่งว่า "พระราชวังคยองบกกรุง" เป็นทั้งสัญลักษณ์และแหล่งท่องเที่ยวยอดฮิตของกรุงโซล พระราชวังที่มีขนาดใหญ่และเก่าแก่ที่สุดในกรุงโซล สร้างขึ้นในปี 1394 ในสมัยพระเจ้าแทโจ ราชวงศ์โชซอน เดิมทีนั้นภายในพระราชวังมีอาคารและตำหนักต่าง ๆ มากกว่า 200 หลัง แต่เมื่อมีการรุกรานของ ญี่ปุ่น อาคารส่วนใหญ่ก็ได้ถูกทำลายลงเหลืออยู่เพียงแค่ 10 หลังเท่านั้น อย่างไรก็ตามพระราชวังเคียงบกกรุงนั้นขึ้นชื่อว่า เป็นพระราชวังที่สวยงามที่สุด เนื่องจากฉากหลังของพระราชวังนั้นเป็นเขาพุทกักซาน จึงทำให้ดูยิ่งใหญ่อลังการเป็นอย่างมาก



นำท่านเดินทางสู่ **หมู่บ้านมุกซอนฮันอก (BUKCHON HANOK VILLAGE)** หรือบางคนเรียกว่า หมู่บ้านมุกซอนฮันอก เป็นอีกหนึ่งสัญลักษณ์ของเกาหลี ท่ามกลางตึกรามบ้านช่องที่ทันสมัยของกรุงโซลนั้น หมู่บ้านแห่งนี้ก็ยังคงรักษาอาคารบ้านเรือนในสมัยโบราณ มีกลิ่นอายของเกาหลีในยุคเก่าแก่ เหมาะสำหรับคนที่ชอบสถานที่ท่องเที่ยวเชิงประวัติศาสตร์ หมู่บ้านมุกซอนฮันอกถือเป็นสถานที่ท่องเที่ยวอีกแห่งหนึ่งที่เมื่อนักท่องเที่ยวได้ไปเยือนแล้ว จะได้พบกับบ้านของขุนนางระดับสูงของเกาหลีในสมัยก่อน



นำท่านเดินทางสู่ **ตลาดกวางจัง(GWANGJANG MARKET)** ถือเป็นตลาดเก่าแก่ 100 ปี เป็นหนึ่งในตลาดที่เก่าแก่ของชาวเกาหลีเลยก็ว่าได้ ที่โดดเด่นมากๆ คือ **STREET FOOD** เป็นตลาดขายอาหารพื้นเมืองต้นตำรับของชาวเกาหลี แถมราคาไม่แพงอีกด้วย ไม่ว่าจะเป็น พินเด็กต็อกหรือแพนเค้กถั่วเขียว ใส่กรอกเลือดหมู มายักคิมบับหรือคิมบับขนาดเล็ก หัวหมู ต็อกม็อกก็ ออเมก ยุกอเวและอาหารพื้นเมืองขึ้นชื่ออีกมากมาย



เที่ยง **อิสระในการรับประทานอาหาร เพื่อความสะดวกในการท่องเที่ยว**

นำท่านเดินทางสู่ **วัดพงอินซา (BONGEUNSA TEMPLE)** วัดถูกสร้างขึ้นในปีที่ 10 ของ รัชสมัยกษัตริย์วอนซอง วังแห่งราชวงศ์ชิลลา นับเป็นหนึ่งในวัดทางพุทธศาสนาแบบดั้งเดิมที่ยังคงเหลืออยู่ด้วยอายุกว่า 1,200 ปี วัดแห่งนี้ตั้งอยู่ที่เชิงเขาชูโดซานภายในวัดแห่งนี้ เป็นที่ประดิษฐานของ พระพุทธรูปแกะสลัก ด้วยหินอ่อนสูง 23 เมตร ถือเป็นพระพุทธรูปองค์ใหญ่ที่สุดในเกาหลี ณ บริเวณลานด้านหน้าขององค์พระ เป็นสถานที่ในการใช้จัดกิจกรรมทางวัฒนธรรม และพิธีกรรมที่สำคัญ จึงทำให้บริเวณลานดังกล่าว มักเต็มไปด้วยผู้ที่มาสักการะเพื่ออธิษฐานขอพร



นำท่านเดินทางสู่ **ห้องสมุด STARFIELD LIBRARY** ที่ห้างโคเอ็กซ์(COEX)เป็นที่เที่ยวถ่ายรูปสุดชิคแห่งใหม่ ของกรุงโซลที่เพิ่งเปิดได้ไม่นาน เหมาะกับใครที่มาเที่ยวเกาหลีหลายครั้งแล้ว อยากเปลี่ยนบรรยากาศหามุมใหม่ๆ ที่ใหม่ๆ ไว้เช็กอินบ้าง เพราะที่นี่มีการออกแบบตกแต่งที่สวยงามแปลกตา ไม่น่าเบื่ออย่างที่เรามักจะนึกภาพห้องสมุดกัน



ค่า รับประทานอาหาร ณ ภัตตาคาร

ที่พัก STAZ HOTEL MYEONGDONG หรือเทียบเท่า

DAY 4 SEOUL ROSE FESTIVAL - เทศกาลดอกทิวลิป ที่สวนสนุกเอเวอร์แลนด์ – พิพิธภัณฑ์หมู่บ้านโบราณโดฮุมัน - ดิวตี้ ฟรี – ย่านเมียงดง (B/L/-)

เช้า บริการอาหารเช้า ณ ห้องอาหารของโรงแรม

นำท่านเดินทางสู่ **JUNGNANCHEON** ชม ... **SEOUL ROSE FESTIVAL** หรือเทศกาลดอกกุหลาบ ช่วงเริ่มต้นฤดูร้อนของทุกปีจะเป็นฤดูที่ดอกกุหลาบบานที่เกาหลีใต้ และจุดชมดอกกุหลาบที่สวยงามที่สุดแห่งหนึ่งของกรุงโซลอยู่ที่ถนนเลียบบคลองจุงนังซอน (JUNGNANCHEON) **ในช่วงที่ดอกกุหลาบยังไม่บาน ทางบริษัทขอสงวนสิทธิ์ในการเปลี่ยนแปลงโปรแกรม ปรับเปลี่ยนเป็นวัดวาอุจองซา



นำท่านเดินทางสู่ **สวนสนุกเอเวอร์แลนด์ (EVERLAND)** เป็นสวนสนุกกลางแจ้งที่ใหญ่ที่สุดของประเทศเกาหลีใต้ ตั้งอยู่บนทำเลที่สวยงามท่ามกลางหุบเขา ในเมืองยงอิน ทางตอนใต้ของเมืองโซล ได้รับการขนานนามว่าเป็นดิสนีย์แลนด์แห่งเกาหลีใต้ ที่นี่ถูกออกแบบให้แตกต่างกันในแต่ละโซน ได้แก่ สวนสัตว์ , GLOBAL FAIR , EUROPEAN ADVENTURE , MAGIC LAND , AMERICAN ADVENTURE และ EVER LAND SPEEDWAY นอกจากนี้ยังมีสวนสัตว์ ซึ่งปลูกดอกไม้ประจำในแต่ละฤดูกาล และมีการตกแต่งสวนสนุกให้เข้ากับบรรยากาศของเทศกาลนั้นๆ โดยมีบริษัทซัมซุง เป็นเจ้าของ ผู้บริหารจัดการสวนสนุกแห่งนี้ ดังนั้นความยิ่งใหญ่ตระการตา และ ปลอดภัย ไม่แพ้ชาติใดในโลกแน่นอน ** โซนสวนน้ำจะเปิดเฉพาะช่วงฤดูร้อน**



เที่ยง รับประทานอาหาร ณ ภัตตาคาร

นำท่านเดินทางสู่ **พิพิธภัณฑ์หมู่บ้านโบราณโดนมัน** พิพิธภัณฑ์ที่รวมอาคาร และร้านจำลองต่าง ๆ ของเมืองโซล ในยุค 60 และ 80 ที่อวลไปด้วยบรรยากาศของวิถีชาวโซลสมัยแอนะล็อก ที่เปี่ยมไปด้วยความเรียบง่าย เนิบช้า แต่ชวนให้สบายใจ และชวนย้อนรอยความทรงจำเมื่อวันวานของชาวโซล อย่างบ้านโบราณฮันอก ร้านเกมอาร์เคด ร้านเช่าหนังสือการ์ตูน ฯลฯ ที่เหมาะต่อการไปเรียนรู้อดีตกาลของวัฒนธรรมต่าง ๆ ที่เคยหล่อหลอมชีวิตของชาวโซลในละแวก ซึ่งแค่เวลาที่ใช้ไปกับการหามุมถ่ายรูปสวย ๆ ก็น่าจะเดินกันเพลิน ๆ จนลืมเวลาแล้วแน่นอน



นำท่านเดินทางสู่ **ดิวตี้ ฟรี (DUTY FREE)** เป็นศูนย์รวมร้านค้าปลอดภาษีที่ใหญ่ที่สุดในโซล ให้ได้ช้อปปิ้งสินค้าแบรนด์เนมชั้นนำแบบ NEW COLLECTION ! มากมาย เช่น นาฬิกา , แวนดา , เครื่องสำอาง , กระเป๋า , กล้องถ่ายรูป หรือจะเป็นโทรศัพท์มือถือก็ ให้ท่านอิสระได้เลือกซื้อได้อย่างเต็มที่ เป็นแหล่งรวมสินค้าแบรนด์ดังกว่า 250 แแบรนด์ ทั้งเครื่องสำอาง , น้ำหอม , กระเป๋า , สินค้าแฟชั่นต่างๆ เช่น CHANEL , HERMES , MCM , DIOR , FENDI , LOEWE , PRADA , MIU MIU , CELINE , GIVENCHY , BALLY , BOTTEGA VENETA เป็นต้น ไม่ได้มีแค่เพียงสินค้าจากแบรนด์ต่างประเทศเท่านั้น สินค้าแบรนด์เกาหลีก็มีให้เลือกหลากหลายไม่แพ้กัน ราคาก็ถูกกว่าร้านค้าด้านนอกและบางยี่ห้อถูกกว่าในประเทศไทยอีกด้วย หากจะเข้าไปช้อปปิ้งกันที่ห้างแห่งนี้ ให้พกพาสปอร์ตและข้อมูลตั๋วเครื่องบินไปด้วยเพราะต้องใช้ในการซื้อสินค้า

นำท่านเดินทางสู่ **ย่านเมียงดง (MYEONGDONG)** เปรี๊ยะเหมือนย่านสยามสแควร์บ้านเรา เมียงดงได้ชื่อว่าเป็นแหล่งรวมแฟชั่นแบรนด์เกาหลีชั้นนำ ซึ่งในแต่ละวันจะมีวัยรุ่นเกาหลีมาเดินช้อปปิ้งกันอย่างล้นหลาม ท่านสามารถหาซื้อสินค้าได้อย่างหลากหลายทั้งเสื้อผ้า , รองเท้า , กระเป๋า , เครื่องสำอางซึ่งเป็นที่รู้จักอย่างดีของคนไทย เช่น LANEIGE , ETUDE HOUSE , IOPE , CHARMZONE , SKIN FOOD , THE FACE SHOP เป็นต้น เครื่องประดับ , ซีดีเพลง , วีซีดี , ดีวีดีหนังและซีรี่ย์ที่ฮิตตลอด จนถึงไปถึงของที่ระลึกที่มีรูปดารานักแสดงคนโปรดของท่านอยู่ในสินค้า อีกทั้งยังมีร้านกาแฟ ร้านอาหารต่างๆ ท่าน สามารถลิ้มลองไอศกรีม 2,000 วอน ที่สูงเกือบฟุตได้ที่นี่



คำ อิสระในการรับประทานอาหาร เพื่อความสะดวกในการท่องเที่ยว

ที่พัก STAZ HOTEL MYEONGDONG หรือเทียบเท่า



DAY 5 อินชอน – กรุงเทพฯ (สุวรรณภูมิ)

(บนเครื่องบิน/--)

ได้เวลาอันสมควรนำท่านเดินทางสู่ ท่าอากาศยานนานาชาติอินชอน ประเทศสาธารณรัฐเกาหลีใต้

10.20 ออกเดินทางสู่ ท่าอากาศยานสุวรรณภูมิ โดย สายการบินการบินไทย เที่ยวบินที่ TG657 ** สำหรับเที่ยวบินนี้ มีบริการอาหารและเครื่องดื่มบนเครื่องบิน **

ขอสงวนสิทธิ์ในการเปลี่ยนแปลงไฟล์ท์บินและสายการบิน

14.10 เดินทางถึง ท่าอากาศยานสุวรรณภูมิ โดยสวัสดิภาพ พร้อมความประทับใจ

ขอสงวนสิทธิ์ในการเปลี่ยนสายการบิน

THAI AIRWAYS

TG656 BKK-ICN 23.30-06.55

TG657 ICN-BKK 10.20-14.10

ASIANA AIRLINES

OZ742 BKK-ICN 01.10-09.15

OZ741 ICN-BKK 19.30-23.10



อัตราค่าบริการ

วันที่เดินทาง	ราคาผู้ใหญ่	พักเดี่ยว
21 – 25 เมษายน 2565	35,999	8,000
27 เม.ย. – 01 พ.ค. 2565	35,999	8,000
02 – 06 พฤษภาคม 2565	35,999	8,000
04 – 08 พฤษภาคม 2565	35,999	8,000
09 – 13 พฤษภาคม 2565	35,999	8,000
10 – 14 พฤษภาคม 2565	35,999	8,000
11 – 15 พฤษภาคม 2565	35,999	8,000
12 – 16 พฤษภาคม 2565	35,999	8,000
16 – 20 พฤษภาคม 2565	35,999	8,000
17 – 21 พฤษภาคม 2565	35,999	8,000
19 – 23 พฤษภาคม 2565	35,999	8,000
23 – 27 พฤษภาคม 2565	35,999	8,000
25 – 29 พฤษภาคม 2565	35,999	8,000
26 – 30 พฤษภาคม 2565	35,999	8,000
30 พ.ค. – 03 มิ.ย. 2565	35,999	8,000

** ไม่มีราคาเด็ก สำหรับเด็กอายุไม่ถึง 2 ปี ณ วันเดินทางกลับ (INFANT) ท่านละ 10,000 บาท **

** (ไม่มีที่นั่งบนเครื่องบิน)**

หากต้องการทำกรุปส่วนตัว สามารถสอบถามเจ้าหน้าที่ได้

ข้อสำคัญ

- อัตรานี้ยังไม่รวมค่าทิปพนักงานขับรถ หัวหน้าทัวร์ และ มัคคุเทศก์ท้องถิ่น ตามธรรมเนียม 50,000 วอน ต่อ ทริป ต่อ ลูกค้า ผู้เดินทาง 1 ท่าน รวมไปถึงเด็ก ยกเว้นเด็กอายุไม่ถึง 2 ปี ณ วันเดินทางกลับ (INFANT) ทั้งนี้ท่านสามารถให้มากกว่านี้ได้ตามความเหมาะสมและความพึงพอใจของท่าน โดยส่วนนี้ ทางบริษัทขอสงวนสิทธิ์ในการเรียกเก็บก่อนเดินทางทุกท่าน ที่สนามบิน ในวันเช็คอิน
- ถ้าหากมีผู้เดินทางต่ำกว่า 8-10 คน ทางบริษัทขอสงวนสิทธิ์ในการยกเลิกการเดินทางหรือมีการเปลี่ยนแปลงราคา โดยจะแจ้งให้ทราบล่วงหน้า 7 วันก่อนการเดินทาง



- กรณีพัก 3 ท่าน/ห้อง ทางโรงแรมจะทำการเสริมเตียงให้เท่านั้น การเสริมเตียงจะขึ้นอยู่กับนโยบายของโรงแรมนั้นๆ (บางโรงแรมใช้เตียง SGL ในการเสริมเตียง บางโรงแรมจะใช้ฟูกในการเสริมเตียง)
- อัตรานี้เฉพาะนักท่องเที่ยวที่ถือหนังสือเดินทางไทยเท่านั้น กรณีถือหนังสือเดินทางต่างประเทศ ทางบริษัท ขอสงวนสิทธิ์เรียกเก็บค่าธรรมเนียมเพิ่มจากราคาทัวร์ ท่านละ 100 USD. (เป็นเงินไทยประมาณ 3,200 บาท)

สำคัญ!! : กรณีผู้เดินทางถูกปฏิเสธการเข้า – ออกประเทศจากประเทศต้นทางและปลายทาง ทั้งจากที่ด่านหน้าเคาน์เตอร์เช็คอิน หรือจากด่านตรวจคนเข้าเมืองก็ตาม ทางบริษัทขอสงวนสิทธิ์ไม่รับผิดชอบค่าใช้จ่ายที่จะเกิดขึ้นตามมา และ จะไม่สามารถคืนเงินค่าทัวร์ที่ท่านชำระเรียบร้อยแล้วไม่ว่าส่วนใดส่วนหนึ่ง

การลงทะเบียนเข้า-ออกประเทศเกาหลีและไทย

1. เงื่อนไขการลงทะเบียน K-ETA

- ทางบริษัทฯ จะทำการลงทะเบียน K-ETA ให้ หลังจากได้รับเงินมัดจำ หากลงทะเบียนไม่ผ่านจะรีฟิ้นเงินคืนให้โดยหักค่าใช้จ่ายตามจริง คือ ค่าธรรมเนียมลงทะเบียนและบริการลงทะเบียน K-ETA 500 บาท และค่ามัดจำตัว 4,000 บาท
- ทางบริษัทฯ เป็นเพียงตัวแทนในการลงทะเบียน ตามข้อมูลที่ท่านให้มาเท่านั้น หากไม่ผ่านการอนุมัติ ไม่สามารถเรียกร้องเงินคืนได้
- การลงทะเบียน K-ETA เป็นส่วนหนึ่งในการคัดกรองคนเข้า - ออกเกาหลีเท่านั้น ด่านตรวจคนเข้าเมืองอาจจะมีการคัดกรองอีกครั้ง การทำ K-ETA ไม่ได้เป็นการการันตีว่าจะต้องผ่านด่าน หากไม่ผ่านด่านตรวจคนเข้าเมืองก็ไม่สามารถเรียกร้องเงินคืนได้ทุกกรณี

- เอกสารที่ต้องเตรียม คือ สำเนาพาสปอร์ตที่มีอายุเหลือมากกว่า 6 เดือน รูปถ่ายพื้นหลังสีขาว ขนาด 2 นิ้ว ข้อมูลส่วนตัวที่ใช้ในการกรอกข้อมูล

2. เงื่อนไขการลงทะเบียนยกเว้นการกักตัว

- ผู้ที่เดินทาง จะต้องได้รับวัคซีนดังต่อไปนี้ : SINOVA/C/SINOPHARM/MODERNA/PFIZER/JOHNSON&JOHNSON ถึงจะได้รับการรองรับการละเว้นการกักตัว เมื่อถึงประเทศเกาหลี โดยประเทศเกาหลีรับรองวัคซีนไขว้ โดยการฉีดเข็มที่ 2 ต้องไม่เกิน 180 วัน (ยกเว้น JOHNSON&JOHNSON เข็ม 1 ไม่เกิน 180 วัน) หากเป็นเข็มบูสเตอร์ ต้องก่อนเดินทาง 14 วัน

- เอกสารที่ต้องเตรียม คือ เอกสารแสดงการได้รับวัคซีนเป็นภาษาอังกฤษที่เชื่อถือได้ เช่น วัคซีนพาสปอร์ต เป็นต้น

3. เงื่อนไขการลงทะเบียนตรวจโควิด

- การตรวจ RT-PCR ขาออกจากประเทศไทย ต้องตรวจก่อนเดินทางไม่เกิน 42 ชั่วโมง ท่านต้องยื่นผลให้กับทางบริษัท กรณีเป็นบวกหรือติดโควิดต้องมีผลตรวจและใบรับรองแพทย์ใช้ในการยืนยัน เพื่อทำการย้าย



วันเดินทาง หรือเก็บเครดิตการเดินทาง อาจมีการเก็บค่าใช้จ่ายตามจริง ทั้งนี้ขึ้นอยู่กับนโยบายของสายการบินและบริษัทผู้ค้า

- การตรวจ RT-PCR ขาเข้าประเทศเกาหลี ต้องลงทะเบียนจองและเสียค่าใช้จ่ายท่านโดยจะรวมไว้ในค่าทัวร์แล้ว กรณีไม่ผ่านด่านตรวจคนเข้าเมือง ไม่สามารถเรียกรถคืนได้
- 4. เงื่อนไขการลงทะเบียน THAILAND PASS เพื่อกลับเข้าประเทศไทย
- ท่านต้องมีใบเสร็จรับเงิน TEST&GO เราถึงจะบริการลงทะเบียนให้ โดยจะต้องส่งให้เจ้าหน้าที่อย่างน้อย 10 วันก่อนเดินทาง

เอกสารที่ต้องเตรียม คือ ใบเสร็จรับเงิน TEST&GO และ เอกสารแสดงการได้รับวัคซีน

- หากท่านต้องการซื้อแพ็คเกจกับทางบริษัท กรุณาติดต่อเจ้าหน้าที่



A-ONE Bangkok Hotel is offering Test & Go package with partner Vichaivej International Hospital for Test & Go Package, Alternate Quarantine (AQ) 10 days package. Our staffs are prompt in services with higher standard of procedure for quarantine program.

TAG PACKAGE DAY 1

1 times swab test RT-PCR + 1 ATK
1 Meal (Breakfast)

SUPERIOR ROOM (32 sqm)

THB 3,900.-

Extra Person THB 2,800.-

AQ 10 DAYS PACKAGE

2 times swab test RT-PCR
Full board (3 meals / day)

SUPERIOR ROOM (32 sqm)

THB 22,000.-

Extra Person THB 18,000.-

HOSPITAL SERVICES

- COVID-19 screening test (RT-PCR) as condition
- Doctor's consultation via video call
- 24 hours nurse standby at hotel.
- 24 hours emergency ambulance service

HOTEL SERVICES

- Airport Transfer from BKK or DMK airport to hotel.
- Stability and High speed Wi-Fi for Netflix, Disney+
- 15% discount for laundry service and room service
- Face mask, alcohol gel and digital thermometer.

Please make reservation 5 days in advance prior to arrival. For more information please contact email asqbkk@a-onehotel.com or call number +66 2 7181030



HOW LONG TO WAIT FOR RT-PCR RESULT ?

Testing Time	Lab Time	Get Result	Testing Time	Lab Time	Get Result
20.01 - 04.00	06.00	12.00	09.01 - 14.00	16.00	22.00
04.01 - 09.00	11.00	17.00	14.01 - 20.00	22.00	04.00



อัตราค่าบริการนี้รวม

- ค่าบัตรโดยสารโดยเครื่องบิน (ตัว) ไป และ กลับพร้อมคณะ ชั้นประหยัด (ECONOMY CLASS) รวมถึงค่าภาษีสนามบินและค่าภาษีน้ำมันทุกแห่ง กรณีต้องการอัปเกรด UPGRADE ใช้วีลแชร์ (WHEEL CHAIR) หรือเปลี่ยนแปลงบัตรโดยสาร ไม่ว่าจะเที่ยวใด เที่ยวหนึ่ง กรุณาติดต่อเจ้าหน้าที่เป็นกรณีพิเศษ ทางบริษัทของสงวนสิทธิ์ในการเรียกเก็บค่าใช้จ่ายตามจริงที่เกิดขึ้นกับผู้เดินทาง
- กระเป๋าสัมภาระโดยน้ำหนักไม่เกิน 20 ก.ก. (1 ชิ้น) และ ถูขึ้นเครื่องบินได้น้ำหนักไม่เกิน 7 ก.ก.
- รถรับส่งนำเที่ยวตามรายการ
- ค่าเข้าชมสถานที่ตามที่ระบุในโปรแกรมท่องเที่ยว
- หัวหน้าทัวร์นำเที่ยวตลอดการเดินทาง
- ค่าอาหาร ตามรายการที่ระบุในโปรแกรมการเดินทาง
- ค่าโรงแรมที่พักระดับมาตรฐานตามรายการที่ระบุ (พัก 2-3 ท่าน ต่อ ห้อง กรณีพัก 3 ท่านจะเป็นเตียงเสริม 1 ท่าน) ในกรณีมีงานเทรดแฟร์ การแข่งขันกีฬา หรือ กิจกรรมอื่นๆ ที่ทำให้โรงแรมตามรายการที่ระบุเต็ม ทางบริษัทของสงวนสิทธิ์ในการปรับเปลี่ยนโรงแรมที่พัก ไปเป็นเมืองใกล้เคียงแทน อ้างอิงมาตรฐานคุณภาพและความเหมาะสม เดิม โดยคำนึงถึงประโยชน์ของลูกค้าเป็นสิ่งสำคัญ ทางบริษัทไม่มีนโยบายจัดคูนอนให้กับลูกค้าที่ไม่รู้จักกันมาก่อน เช่น กรณีที่ท่านเดินทาง 1 ท่าน จำเป็นต้องชำระค่าห้องพักเดี่ยวตามที่ระบุ
- ค่าประกันอุบัติเหตุการเดินทางตามกรมธรรม์ ค่ารักษาพยาบาลวงเงินท่านละ 500,000 บาท หรือกรณีเสียชีวิตวงเงินท่านละ 1,000,000 บาท ตามเงื่อนไขของบริษัทประกันภัย ซึ่งไม่รวมประกันสุขภาพ
- ค่าลงทะเบียน K-ETA
- ค่าตรวจ RT-PCR ที่สนามบินอินชอน วันแรกที่ถึงเกาหลี

อัตราค่าบริการนี้ ไม่รวม

- ค่ามินิบาร์ในห้องพัก(ถ้ามี) และค่าใช้จ่ายส่วนตัว นอกเหนือจากที่ระบุในรายการ
- ค่าอาหารสำหรับท่านที่ทานเจ มังสวิรัติ หรืออาหารสำหรับมุสลิม
- ค่าวีซ่าสำหรับพาสสปอร์ตต่างชาติ (ถ้ามี) โดยผู้เดินทางต้องทำการยื่นเองเท่านั้น
- ค่าใช้จ่ายด้านเอกสารส่วนตัว เช่น ค่าทำหนังสือเดินทาง วัคซีนพาสสปอร์ต เป็นต้น
- ค่าเดินทางหากแยกจากคณะ หรือมาช้ากว่าเวลานัดหมาย ท่านต้องออกค่าเดินทางด้วยตนเอง
- ค่าธรรมเนียมในกรณีที่กระเป๋าสัมภาระที่มีน้ำหนักเกินกว่าที่สายการบินนั้นๆกำหนดหรือสัมภาระใหญ่เกินขนาดมาตรฐาน
- ค่าธรรมเนียมการจองที่นั่งบนเครื่องบินตามความต้องการเป็นกรณีพิเศษหากสามารถทำได้ ทั้งนี้ขึ้นอยู่กับสายการบิน และ รุ่นของเครื่องบินแต่ละไฟล์ท์ที่ใช้บิน ซึ่งอาจเปลี่ยนแปลงได้อยู่ที่สายการบินเป็นผู้กำหนด
- ค่าภาษีน้ำมัน ที่สายการบินเรียกเก็บเพิ่ม ภายหลังจากทางบริษัทฯ ได้ออกตั๋วเครื่องบินไปแล้ว
- VAT 7% และภาษีหัก ณ ที่จ่าย 3%
- อัตรานี้ยังไม่รวมค่าทิปพนักงานขับรถ หัวหน้าทัวร์ และ มัคคุเทศก์ท้องถิ่น ตามธรรมเนียม 50,000 วอน ต่อ ทริป ต่อ ลูกค้า ผู้เดินทาง 1 ท่าน รวมไปถึงเด็ก ยกเว้นเด็กอายุไม่ถึง 2 ปี ณ วันเดินทางกลับ (INFANT) ทั้งนี้ท่าน



สามารถให้มากกว่านี้ได้ตามความเหมาะสมและความพึงพอใจของท่าน โดยส่วนนี้ ทางบริษัทขอสงวนสิทธิ์ในการเรียกเก็บก่อนเดินทางทุกท่าน ที่สนามบิน ในวันเช็คอิน

เงื่อนไขการจอง

- กรุณาทำการจองล่วงหน้าอย่างน้อย 30 วัน ก่อนออกเดินทาง พร้อมชำระเงินมัดจำครั้งที่ 1 ท่านละ 15,000 บาท หลังจากส่งเอกสารยืนยันการจอง 2 วัน ตัวอย่างเช่น ท่านจองวันนี้ กรุณาชำระเงินในวันถัดไป ก่อนเวลา 16.00 น. เท่านั้น โดยระบบจะยกเลิกอัตโนมัติทันที หากยังไม่ได้รับยอดเงินตามเวลาที่กำหนด และหากท่านมีความประสงค์จะต้องเดินทางในพีเรียดเดิม ท่านจำเป็นต้องทำจองเข้ามาใหม่ นั้นหมายถึงว่า กรณีที่มีคิวรอ (WAITING LIST) ก็จะทำให้สิทธิ์ไปตามระบบ ตามลำดับ เนื่องจากทุกพีเรียด เรามีที่นั่งราคาพิเศษจำนวนจำกัด **ยกเว้นโปรแกรมราคาพิเศษ ทางบริษัทขอสงวนสิทธิ์เรียกเก็บค่าบริการ เต็มจำนวน เท่านั้น**
- หลังได้รับการลงทะเบียน K-ETA ผ่านแล้ว กรุณาชำระค่าทัวร์ส่วนที่เหลืออย่างน้อย 20 วัน ก่อนออกเดินทาง หากท่านไม่ชำระภายในระยะเวลาที่บริษัทกำหนด ทางบริษัทจะถือว่าท่านสละสิทธิ์ยกเลิกการเดินทาง และ ขอสงวนสิทธิ์ไม่สามารถคืนเงินมัดจำให้ท่านใดไม่ว่าส่วนในส่วนหนึ่งก็ตาม
- กรณีลูกค้าทำการจองภายในระยะเวลาคงเหลือไม่ถึง 15 วัน ก่อนออกเดินทาง ทางบริษัทขอสงวนสิทธิ์ในการเรียกเก็บค่าทัวร์เต็มจำนวน 100%

เงื่อนไขการยกเลิก และ เปลี่ยนแปลงการเดินทาง

- ยกเลิกก่อนการเดินทางตั้งแต่ 30 วันขึ้นไป คืนเงินค่าทัวร์โดยหักค่าใช้จ่ายที่เกิดขึ้นจริง *ในกรณีที่วันเดินทางตรงกับวันหยุดนักขัตฤกษ์ ต้องยกเลิกก่อน 40 วัน*
- ยกเลิกก่อนการเดินทาง 15-29 วัน คืนเงิน 50%ของค่าทัวร์ หรือหักค่าใช้จ่ายตามจริง เช่น ค่ามัดจำตัวเครื่องบิน โรงแรม และค่าใช้จ่ายจำเป็นอื่นๆ
- ยกเลิกก่อนการเดินทางน้อยกว่า 15วัน ขอสงวนสิทธิ์ไม่คืนเงินค่าทัวร์ที่ชำระแล้วทั้งหมด
- กรณีมีเหตุยกเลิกทัวร์ โดยไม่ใช่ความผิดของบริษัททัวร์ เช่น มีนโยบายห้ามการเข้าออกของแต่ละประเทศ หรือการยกเลิกเที่ยวบินโดยสายการบิน บริษัทจะเก็บเป็นเครดิตหรือเลื่อนการเดินทางในพีเรียดถัดไปให้กับลูกค้า โดยยึดตามนโยบายของสายการบินและบริษัทแลนดต่างประเทศ **ไม่สามารถคืนเงินได้ทุกกรณี**
- กรณีต้องการเปลี่ยนแปลงผู้เดินทาง (เปลี่ยนชื่อ) จะต้องแจ้งให้ทางบริษัททราบล่วงหน้า อย่างน้อย 20 วัน ก่อนออกเดินทาง กรณีแจ้งหลังจากเจ้าหน้าที่ออกเอกสารเรียบร้อยแล้ว ไม่ว่าจะส่วนใดส่วนหนึ่ง ทางบริษัทขอสงวนสิทธิ์ในการเรียกเก็บค่าใช้จ่ายที่เกิดขึ้นจริงทั้งหมด ทั้งนี้ขึ้นอยู่กับช่วงพีเรียดวันที่เดินทาง และกระบวนการของแต่ละคณะ เป็นสำคัญด้วย กรุณาสอบถามกับเจ้าหน้าที่เป็นกรณีพิเศษ
- กรณีต้องการเปลี่ยนแปลงพีเรียดวันเดินทาง (เลื่อนวันเดินทาง) ทางบริษัทขอสงวนสิทธิ์ในการหักค่าใช้จ่ายการดำเนินการต่างๆ ที่เกิดขึ้นจริงสำหรับการดำเนินการจองครั้งแรก ตามจำนวนครั้งที่เปลี่ยนแปลง ไม่ว่าจะกรณีใดๆ ทั้งสิ้น
- กรณีลงทะเบียน K-ETA ไม่ผ่าน จะริฟันเงินคืนให้โดยหักค่าใช้จ่ายตามจริง คือค่าธรรมเนียมลงทะเบียน K-ETA 500 บาท และค่ามัดจำตัว 4,000 บาท



หมายเหตุ

- กรณีที่ท่านต้องออกบัตรโดยสารภายใน (ตัวภายในประเทศ เช่น ตัวเครื่องบิน , ตัวรถทัวร์ , ตัวรถไฟ) กรุณาติดต่อสอบถามเพื่อยืนยันกับเจ้าหน้าที่ก่อนทุกครั้ง และควรจองบัตรโดยสารภายในที่สามารถเลื่อนวันและเวลาเดินทางได้ เพราะมีบางกรณีที่สายการบินอาจมีการปรับเปลี่ยนไฟล์ทบิน หรือ เวลาบิน โดยไม่แจ้งให้ทราบล่วงหน้า ทั้งนี้ขึ้นอยู่กับฤดูกาล สภาพภูมิอากาศ และ ตารางบินของท่าอากาศยานเป็นสำคัญเท่านั้น สิ่งสำคัญ ท่านจำเป็นต้องมาถึงสนามบินเพื่อเช็คอินก่อนเครื่องบิน อย่างน้อย 3 ชั่วโมง โดยในส่วนนี้หากเกิดความเสียหายใดๆบริษัทขอสงวนสิทธิ์ในการไม่รับผิดชอบค่าใช้จ่ายที่เกิดขึ้นใดๆทั้งสิ้น
- กรณีที่ออกบัตรโดยสาร (ตัว) เรียบร้อยแล้ว มีรายละเอียดส่วนใดผิด ทางบริษัทขอสงวนสิทธิ์ในการรับผิดชอบไม่ว่าส่วนใดส่วนหนึ่ง หากท่านไม่ดำเนินการส่งสำเนาหน้าแรกของหนังสือเดินทางให้ทางบริษัทเพื่อใช้ในการออกบัตรโดยสาร
- หลังจากท่านชำระค่าทัวร์ครบตามจำนวนเรียบร้อยแล้ว ทางบริษัทจะนำส่งใบนัดหมายและเตรียมตัวการเดินทางให้ท่านอย่างน้อย 3 หรือ 5 วัน ก่อนออกเดินทาง
- อัตราทัวร์นี้ เป็นอัตราสำหรับบัตรโดยสารเครื่องบินแบบหมู่คณะ (ตัวกรุ๊ป) ท่านจะไม่สามารถเลื่อนไฟล์ท วัน ไป หรือ กลับส่วนใดได้ จำเป็นจะต้องไป และ กลับ ตามกำหนดการเท่านั้น หากต้องการเปลี่ยนแปลงกรุณาติดต่อเจ้าหน้าที่เป็นกรณีพิเศษ
- ทางบริษัทไม่มีนโยบายจัดคูนอนให้กับลูกค้าที่ไม่รู้จักกันมาก่อน เช่น กรณีที่ท่านเดินทาง 1 ท่าน จำเป็นต้องชำระค่าห้องพักเดี่ยวตามที่ระบุ
- หนังสือเดินทาง หรือ พาสปอร์ต ต้องมีอายุใช้งานได้คงเหลือไม่น้อยกว่า 6 เดือน ณ วันกลับ
- กรณีที่ท่านเป็นอิสลาม ไม่ทานเนื้อสัตว์ หรือ แพ้อาหารบางประเภท กรุณาแจ้งเจ้าหน้าที่เป็นกรณีพิเศษ
- บริษัทฯ จะไม่รับผิดชอบต่อความเสียหายในเหตุการณ์ที่เกิดจากยานพาหนะ การยกเลิกเที่ยวบิน การล่าช้าของสายการบิน ภัยธรรมชาติ การเมือง จราจร ประท้วง คำสั่งของเจ้าหน้าที่รัฐ และอื่นๆ ที่อยู่นอกเหนือการควบคุมของทางบริษัท
- เมื่อท่านออกเดินทางไปกับคณะแล้ว ท่านงดใช้บริการใดบริการหนึ่ง หรือไม่เดินทางพร้อมคณะ ถือว่าท่านสละสิทธิ์ไม่สามารถเรียกร้องค่าบริการคืนได้ ไม่ว่ากรณีใดๆ ทั้งสิ้น
- มัคคุเทศก์ พนักงาน และตัวแทนบริษัทฯ ไม่มีอำนาจในการตัดสินใจหรือให้คำสัญญาใดๆ ทั้งสิ้นแทน บริษัทฯ นอกจากนี้เอกสารลงนามโดยผู้มีอำนาจของบริษัทฯกำกับท่านนั้นกรณีต้องการเปลี่ยนแปลงฟรีเรียดวันเดินทาง (เลื่อนวันเดินทาง) ทางบริษัทขอสงวนสิทธิ์ในการหักค่าใช้จ่ายการดำเนินการต่างๆ ที่เกิดขึ้นจริงสำหรับการดำเนินการจองครั้งแรก ตามจำนวนครั้งที่เปลี่ยนแปลง ไม่ว่ากรณีใดๆทั้งสิ้น
- บริษัทขอสงวนสิทธิ์ในการไม่รับผิดชอบต่อทุกสิ่ง หากเกิดสิ่งของสูญหายระหว่างการเดินทาง และ ขอสงวนสิทธิ์ในการเรียกเก็บค่าใช้จ่ายตามจริง กรณีท่านลืมสิ่งของไว้ที่โรงแรมและจำเป็นต้องส่งมายังจุดหมายปลายทางตามที่ท่านต้องการ
- ขอสงวนสิทธิ์การเก็บค่าน้ำมันและภาษีสนามบินทุกแห่งเพิ่ม หากสายการบินมีการปรับขึ้นก่อนวันเดินทาง
- เนื่องจากการเดินทางท่องเที่ยวในครั้งนี้ เป็นการชำระแบบเหมาจ่ายขาดกับบริษัทตัวแทนในต่างประเทศ ทางบริษัทจึงขอสงวนสิทธิ์ ไม่สามารถขอรับเงินคืนได้ในบริการบางส่วน หรือ ส่วนใดส่วนหนึ่งที่ท่านไม่ต้องการได้รับบริการ



บริษัท คอนเซ็ปต์ ทราเวล จำกัด

ใบอนุญาตเลขที่ 11/07345

Tel: 02-1167399

Hotline: 083-8040159

E-mail: theconcepttravel@gmail.com

Website: www.theconcepttravel.com

theconcepttravel

@concepttravel



หากระหว่างเดินทาง สถานที่ท่องเที่ยวใดที่ไม่สามารถเข้าชมได้ ไม่ว่าจะด้วยสาเหตุใดก็ตาม ทางบริษัทขอสงวนสิทธิ์ในการไม่สามารถคืนค่าใช้จ่ายไม่ว่าส่วนใดส่วนหนึ่งให้ท่าน เนื่องจากทางบริษัทได้ทำการจองและถูกเก็บค่าใช้จ่ายแบบเหมาจ่ายไปล่วงหน้าทั้งหมดแล้ว

- หากมีสถานที่ ร้านค้าที่ไม่สามารถเปิดให้บริการได้ภายหลัง โปรแกรมอาจมีการเปลี่ยนแปลงได้ตามความเหมาะสม โดยไม่แจ้งให้ทราบล่วงหน้า โดยส่วนนี้ทางบริษัทจะคำนึงถึงประโยชน์ของลูกค้าเป็นสำคัญ หากกรณีที่เป็นจำเป็นต้องมีค่าใช้จ่ายเพิ่ม ทางบริษัทจะแจ้งให้ทราบล่วงหน้า

****เมื่อท่านชำระเงินค่าทัวร์ให้กับทางบริษัทฯ แล้วทางบริษัทฯ จะถือว่าท่านได้ยอมรับเงื่อนไขข้อตกลงทั้งหมดนี้แล้ว****

**** ขอขอบพระคุณทุกท่าน ที่มอบความไว้วางใจ ให้เราบริการ ****

