



BUSAN Blossom 4 วัน 2 คืน

**พักโรงแรมติดหาด
แอสอนแด 2 คืน**

เริ่มเดินทาง
01 มี.ค. - 30 มี.ย. 2567

บินโดย Jeju Air JEJUair
น้ำหนักกระเป๋า 20 Kg.

เทศกาลจินเอ

ไอรยุกโด

EARLY-BIRD
จองก่อน ถูกกว่า
ลด **5,000฿**

ราคาปกติ ~~13,999.-~~ เหลือเริ่มต้น
8,999

โปรแกรมการเดินทาง

ผลไม้ / ดอกไม้ ตามฤดูกาล ณ เมืองปูซาน - โบสถ์คริสต์จุกซอง - วัดแฮดง ยงกุงซา แอสอนแด มูฟวี สตริท
 ชายหาดแอสอนแด - ตลาดแอสอนแดไนท์มาร์เก็ต - เอเปค นูริมาธู - น้ำมันสนเข็มแดง - สกายแคปซูล บนรางรถไฟลอยฟ้า
 ซงโด สกายวอล์ค - หมู่บ้านวัฒนธรรมคัมซอน - ชุดเครื่องนอน Sesa Living - ไอรยุกโดสกายวอล์ค
 ร้านรวมเครื่องสำอาง - ล้อเต๋ต๋ิวตี้ฟรี่ปูซาน - ตลาดวอล์คกิ้งสตรีทนมโพดง - ตลาดปลาจัทลชี



วันแรกของการเดินทาง พบกันที่สนามบินสุวรรณภูมิ - ออกเดินทางจากสนามบินสุวรรณภูมิ

จุดนัดพบแรกสนามบินสุวรรณภูมิ เป็นสนามบินนานาชาติประจำประเทศไทย เวลาคาดหมาย : 21:30 เที่ยวบิน : 7C2252 JEJU AIR

(ขอสงวนสิทธิ์ สายการบิน เวลาบิน เที่ยวบิน เส้นทางบิน เปลี่ยนแปลงโดยไม่แจ้งให้ทราบล่วงหน้า ขึ้นอยู่กับผู้จัดทำตามความเหมาะสม)

วันที่สองของการเดินทาง ผลไม้ / ดอกไม้ ตามฤดูกาล ณ เมืองปูซาน - โบสถ์คริสต์จุกซอง - วัดแสง ยงกุงซา
แฮอนแด มูฟวี สตริท - ชายหาดแฮอนแด - ตลาดแฮอนแดในท์มาร์เก็ต

เที่ยวบินออกเดินทางจากสนามบินนานาชาติสุวรรณภูมิ เวลา : 01.10 เที่ยวบิน : 7C2252 ใช้เวลาเดินทางประมาณ 5-6 ชั่วโมง

08.35น. พาท่านเดินทางถึงสนามบินกิมแฮอินเตอร์เนชั่นแนลแอร์พอร์ต หลังจากผ่านด่านตรวจคนเข้าเมือง รับกระเป๋าที่สายพาน ออกมาพบกับผู้นำทัวร์เพื่อทำการยืนยันตัวตนการเข้าร่วมทัวร์ และเตรียมตัวบริเวณจุดนัดพบเพื่อออกเดินทางท่องเที่ยวพร้อมกัน

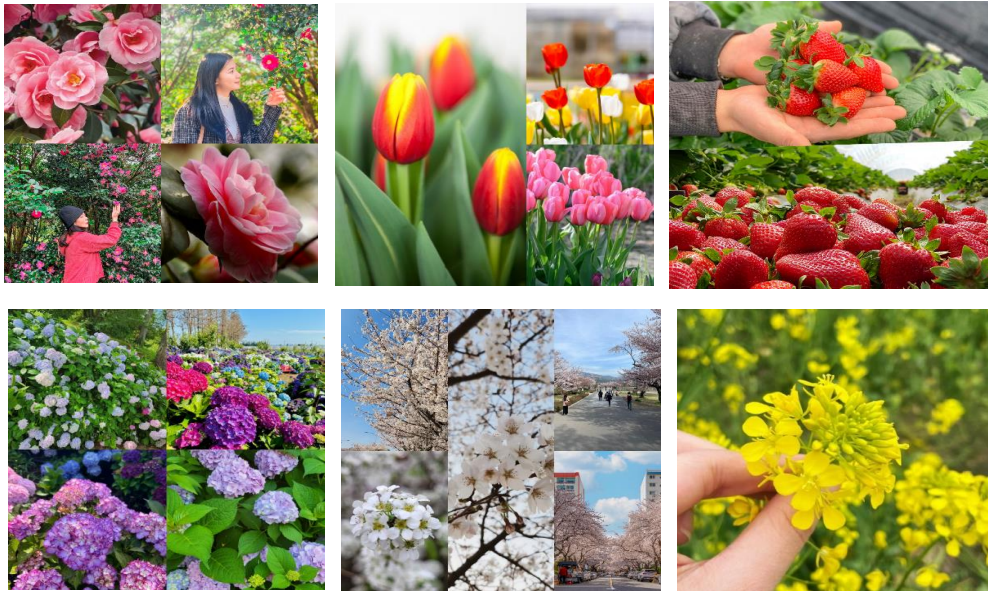

พาทุกท่านชม ผลไม้ หรือ ดอกไม้ ตามฤดูกาล ณ เมืองปูซาน ตั้งแต่เดือนมีนาคมเป็นต้นไปเริ่มเข้าสู่ฤดูใบไม้ผลิ ใบไม้ ดอกไม้จะเริ่มเบ่งบานซึ่งเมืองปูซานจะมีดอกไม้บานตามฤดูกาลมากมาย เราจึงพาท่านเยี่ยมชม ถ่ายรูปกับพีชพรรณ ดอกไม้ต่างๆ รวมถึงผลไม้ที่สร้างสีสันอย่างเช่นสตรอเบอรี่ช่วงส่งต่อปลายฤดูหนาวอีกด้วย

สำหรับดอกไม้เดือนมีนาคม : ดอกคามิเลียเราสามารถชมดอกคามิเลียหลายสายพันธุ์บ้านสวยได้เป็นจำนวนมากแถมบางสายพันธุ์ก็ยังมีกลิ่นหอม จนสามารถนำมาใช้ทำผลิตภัณฑ์ต่างๆ ได้อีกด้วย // สำหรับดอกไม้เดือนมีนาคม-เมษายน : ดอกซากุระหรือดอกพื๊ดดอก ดอกสีชมพูสดใส บานอยู่ประมาณ 1 สัปดาห์ โดยจะบานไล่กันจนทั่วเมืองดอกซากุระจะผลิบานเรียงไปตามแนวถนน // สำหรับดอกไม้เดือนมีนาคม-พฤษภาคม : ดอกยูแซ หรือคาโนลาหรือ ค่อยๆออกดอกเป็นทุ่งกว้าง สีเหลืองสดใส อร่ามตัดกับท้องฟ้าสีสดใส เป็นวิวที่สวยงามมาก // สำหรับดอกไม้เดือนเมษายน-พฤษภาคม : ดอกทิวลิปบานาพันธุ์ ที่จะบานสะพรั่ง และมีหลากหลายสีสันสดใส // สำหรับดอกไม้เดือน // พฤษภาคม-มิถุนายน : ดอกไฮเดรนเยียหลากหลายสี บานเรียงราย มีทั้งสีฟ้า สีขาว สีม่วงรวมไปถึงสีชมพูท่ามกลางธรรมชาติ รับอากาศบริสุทธิ์ให้ธรรมชาติและความสวยงามที่สดใสของดอกไฮเดรนเยียได้สัมผัส



(หมายเหตุของสงวนสิทธิ์พาลูกค้าชม ดอกไม้/ผลไม้ ตามความเหมาะสมของผู้จัดทำเท่านั้น)



อาหารกลางวัน พร้อมเสริฟเมนูขึ้นชื่อเมืองปูซาน ทเวจี-กุกบับ เป็นซุบน้ำข้าว ตัวน้ำซุจะเป็นสีขาว หอมหวาน ใส่เนื้อหมูที่ผ่านการนึ่งจนนุ่ม เปื่อย ในน้ำซุ๊ปก็จะมีผัก ต้นหอมยักษ์ เวลารับประทานปรุงรสด้วยซอสโคชูจัง เชอูจัง รสชาติจะละมุนลิ้น ทานคู่กับข้าวสวย เครื่องเคียงต่าง อาทิ กิมจิผักกาด กิมจิหัวไชเท้า



พาทุกท่านเดินทางสู่ โบสถ์คริสต์จุกซอง เป็นโบสถ์คริสต์จักรโรมันทะเลที่ได้ชื่อว่า สวยที่สุดในปูซาน โบสถ์แห่งนี้ได้รับการประดับประดาตกแต่งทั้งภายในและภายนอกอย่างวิจิตรงดงามตระการตา ด้านศิลปกรรมแนวผสมผสานของสถาปัตยกรรมแบบยุโรปและเกาหลีที่ลงตัว ทรงคุณค่าทั้งทางด้าน ศิลปะ และด้านจิตใจ และโดดเด่นด้วยทำเลที่ตั้งวิวทิวทัศน์แวดล้อมของธรรมชาติซึ่งโอบล้อมด้วยท้องทะเล ในบรรยากาศชิลล์ ๆ ที่คลาสสิกแบบสุด ๆ มีขีดหินลักษณะแปลกตา พิกัดแห่งความสวยงามทั้งทางสายตา จิตใจ และคุณค่าทางวัฒนธรรม

พาทุกท่านเดินทางสู่ วัดแสดง ยงกุงซา ตั้งอยู่บนชายฝั่งตะวันออกเฉียงเหนือ ของเมืองปูซาน เป็นวัดที่สร้างบนเหล่าโขดหินริมชายหาด



ที่แตกต่างไปจากวัดส่วนใหญ่ ซึ่งมักจะสร้างอยู่ตามเชิงเขา วัดแห่งนี้ก่อตั้งโดย พระผู้ยิ่งใหญ่ซึ่งมีนามว่า พระนางฮงชูโดซา ซึ่งเป็นที่ปรึกษาของ กษัตริย์คังมินวังแห่งโครยอ เมื่อทุกท่านเดินเท้าเข้าสู่วัดแห่งนี้ จากประตูซุ่มมังกรสีทองอร่าม เดินผ่าน

คูม็องค็ขนาดเล็ก ไปสู่มันไดหิน 108 ชั้นและโคมไฟหิน ซึ่งเป็นจุดสำหรับชมวิว และความงดงามของท้องทะเลสีฟ้าคราม ก่อนจะเดินต่อไปสู่อบริเวณซึ่งเป็นประดิษฐานของ พระพุทธรูปศักดิ์สิทธิ์องค์สีดำ ซึ่งตั้งตระหง่านอยู่บนโขดหิน และมีท้องทะเลกว้างเป็นฉากหลังและเมื่อคุณเดินไปตามสะพานที่ทอดยาว และนำพาคุณเข้าสู่บริเวณภายในของวัด ซึ่งประกอบไปด้วยวิหารและศาลา ที่เรียงรายลดหลั่นกันไปตามโขดหิน โดยบริเวณด้านหน้าของวิหารหลัก มีเจดีย์หินสูง 3 ชั้น และสิ่งโต 4 ตัว เป็นสัญลักษณ์ของความสนุก, ความโกรธ, ความเศร้า และความสุข นอกจากนี้ภายในวัด ยังมีองค์เจ้าแม่กวนอิม, พระสังกัจจายน์องค์สีทองอร่าม, ศาลเจ้า และพุทธสถานอื่นๆ อีกหลายแห่ง

พาทุกท่านชม Haeundae Movie Street เป็นสถานที่ๆใช้จัด Busan International Film Festivalทำให้เป็นที่รู้จักด้านศิลปะและวัฒนธรรม จัดไว้สำหรับเพื่อฉลองการพัฒนาของวงการภาพยนตร์เกาหลีโดยเฉพาะ นอกจากหนังเกาหลีที่ดังมากๆแล้วยังมาดูภาพยนตร์และผู้กำกับต่างๆ รวมถึงการมาประทับมือของเหล่าคนดัง ถือเป็นสัญลักษณ์ของถนนแห่งนี้ อีกทั้งยังได้ชมวิวสะพานควังอันริ เป็นสะพานข้ามทะเล 2 ชั้น ที่ยาวถึง 7 กิโลเมตร เป็นมุมถ่ายรูปที่สวยงามอีกแห่งของปูซาน





ที่พัก Ibis Budget Ambassador Busan Haeundae หรือเทียบเท่า



ชายหาดแฮอนแด Haeundae Beach ชายหาดที่สวยงามแห่งหนึ่งในเกาหลีใต้ ชายหาดทรายละเอียด ยาว 1.5 กิโลเมตร และยังเป็นสถานที่จัดงานเทศกาลต่างๆ ตลอดทั้งปี ถูกตั้งชื่อโดยนักปราชญ์นามว่า ชอย ชีวอน (Choi Chi-won) ในยุคสมัยของรวงคซิลลา เดินทางมาที่ชายหาดแล้วประทับใจในความสวยงาม จึงเขียนคำว่า "Haeundae : แฮอนแด" ไว้บนกำแพงหิน คนท้องถิ่นเลยเรียกใช้ชื่อนี้เรื่อยมา ชายหาดแฮอนแดมีความยาว 1.5 กิโลเมตร ครอบคลุมพื้นที่กว่า 58,400 ตารางเมตร



ตลาดแฮอนแด เป็นถนนเล็กๆ ที่มีร้านอาหารเปิดขายกันตั้งแต่เช้าเรื่อยไปจนถึงเที่ยงคืน ปัจจุบันย่านตลาดแฮอนแด มีการก่อสร้างถนน และอาคารใหม่ๆ เกิดขึ้นมากมาย เพื่อรองรับนักท่องเที่ยวจากทั่วโลก เรียกว่า ยิ่งดีก็ ยิ่งคึกคัก ถึงแม้ว่าความเจริญจะรายล้อมเข้ามามากมาย แต่ความน่าสนใจของตลาดแบบดั้งเดิม ตลาด Haeundae Traditional Market ก็ยังมีเสน่ห์มาจนถึงทุกวันนี้ อาหารแนะนำ ของทอด โอดังเสียบไม้ ข้าวห่อสาหร่าย และด็อกโบกิ เป็นถนนสายอาหารแบบดั้งเดิมที่อยู่คู่กับชายหาด Haeundae

(อิสระอาหารเย็น ซึ่งจากย่านนี้สามารถเดินถึงที่พักได้อย่างสะดวกสบาย)

วันที่สามของการเดินทาง เอเปค นูริมารู - น้ำมันสนเข็มแดง - สกายแคปซูล บนรางรถไฟลอยฟ้า - ซงโด สกายวอล์ค - หมู่บ้านวัฒนธรรมคัมซอน

รับประทานอาหารเช้าที่โรงแรมที่พัก



พาทุกท่านเดินทาง Nurimaru APEC House (หอประชุมสุดยอดผู้นำเอเปค นูริมารู) ซึ่งเป็นหอประชุมที่มีรูปแบบทางสถาปัตยกรรม แบบดั้งเดิมของเกาหลี ผสมผสานกับความทันสมัยได้อย่างลงตัว ทำให้มีชื่อเสียงในระดับนานาชาติ และเป็นอีกหนึ่งสถานที่ท่องเที่ยว ที่มีชื่อเสียงในเมืองปูซาน คำว่า Nurimaru APEC House เป็นการผสมผสานระหว่างคำภาษาเกาหลี นูริ (Nuri) ซึ่งหมายถึงโลก, คำว่ามารู (Maru) หมายถึงปกติ และคำว่าเอเปคเฮาส์ (APEC House) ซึ่งมีความหมายโดยรวมคือ บ้านที่ผู้นำโลกมาพบกัน เพื่อจัดการประชุมเอเปค



จากนั้นพาท่านไปรู้จักกับ สมุนไพรที่มีชื่อเสียงของประเทศเกาหลีใต้ Red Pine Oil หรือ น้ำมันสนเข็มแดง ตามตำหรับยาโบราณสมัยราชวงศ์โชซอน ที่ถูกบันทึกไว้เป็นลายลักษณ์อักษร ปัจจุบันได้นำมาสกัดด้วยวิธีที่ทันสมัยดึงสรรพคุณที่ดีที่สุดออกมาในรูปแบบที่ท่านได้ง่าย และบำรุงสุขภาพได้ดีที่สุด น้ำมันสนเข็มแดงมีสรรพคุณช่วยในการทำความสะอาดระบบหลอดเลือด เคสิยร์หลอดเลือดที่อุดตัน ลดคอเลสเตอรอล ความดัน เบาหวาน บ่อยกันเส้นเลือด ตีบ แดง ตัน อีกทั้งยังช่วยให้การผ่อนคลาย หลับสนิทมากขึ้น ผิวพรรณดูมีสุขภาพดี รับประทานเป็นประจำ ร่างกายแข็งแรงขึ้นตามลำดับ และยังมีผลิตภัณฑ์ช็อคโกแลตที่สกัดมาจากสนเข็มแดง อาทิเช่น ครีมบำรุง แชมพูสระผม

ยาสีฟัน มาร์คหน้าต่างๆ



พร้อมเสิร์ฟด้วยเมนู **เทจิ ยังนยอมน คัลบี้ หมูย่างเกาหลี** อาหารเกาหลีแบบปิ้งย่างที่มีชื่อเสียงของเกาหลี เป็น การนำเนื้อหมูส่วนที่ใครงมหากกับเครื่องปรุงจนเนื้อนุ่ม เสิร์ฟให้ท่านได้อย่างสดๆ ร้อนๆ ร่วมรับประทานด้วยกัน วิธีการทานให้ได้รสชาติ ต้องตัดหมูเป็นชิ้นๆ นำผักสด กระเทียม กิมจิ และเครื่องเคียงต่างๆ มาห่อรวมกัน รับประทานคำโตๆแบบสไตลคินเกาหลี หรือทานกับข้าวสวยร้อนๆที่เรามีเสิร์ฟให้ไม่อั้นก็ได้เช่นกัน



พาท่านสัมผัสประสบการณ์ใหม่ กับการนั่งสกายแคปซูล **บนรางรถไฟลอยฟ้า** เลียบทะเลแสนสวย เมืองท่าอันดัมปี ของ ประเทศเกาหลีใต้ ตัวแคปซูลหนึ่งคันจะนั่งได้ 4 ท่าน แต่ละ แคปซูลก็จะมีสีสันสดใส น้ำเงิน แดง เหลือง เขียว แล่น สลับๆกันไป สีสวยตัดกับท้องฟ้า แล่นคู่ขนานกับรถไฟขบวนทะเล ด้านล่าง ระหว่างนั่งในแคปซูลท่านจะได้ชมวิวเมืองปูซานได้ทั้ง ซ้ายและขวา แคปซูลจะแล่นช้าๆให้เราไปชื่นชมความงาม ของ วิวทะเล และวิวตัวเมือง ถือว่าเป็นที่เที่ยวเปิดใหม่ล่าสุด ที่นำไปเที่ยวมากๆเลยทีเดียว (ทัวร์รวมค่าตั๋วแล้ว)



พาทุกท่านชม ซงโด สกายวอล์ค สะพานที่ทอดยาวจากชายฝั่งตรงเข้าสู่ท้อง ทะเลในระยะทาง 396 เมตร มีความกว้าง 2.3 เมตร มีลักษณะคดเคี้ยวคล้ายมังกร แหวกว่ายเหนือน้ำทะเลสีฟ้า ตั้งอยู่บริเวณริมชายหาดซงโด เป็นจุดชมวิวที่สวยงามที่สุดๆ และยังสามารถเดินรับลมชมวิวทะเล บนสะพานได้อีกด้วย ตั้งอยู่บริเวณริมชายหาด ซงโด (Songdo Beach) ซึ่งเป็นชายหาดสาธารณะแห่งแรก ของประเทศเกาหลีใต้ ทางเดินแห่งนี้มีจุดเริ่มต้นกลางท้องทะเลสีฟ้า ที่เป็นจุดชมวิวที่สวยงามของท้อง

ทะเล โดยทางเดินมีความกว้าง 2.3 เมตร และมีความยาวกว่า 396 เมตร ที่ทอดยาวเป็นรูปร่างคล้ายมังกร ผ่านเกาะเต่าซงโด (Songdo Turtle Island)และไปสิ้นสุดที่บริเวณริม ชายหาดซงโด



พาทุกท่านเดินทางสู่ Gamcheon Culture Village (หมู่บ้านวัฒนธรรมคัมชอน) เป็นหมู่บ้านที่ เกิดจากการตั้งรกราก ย้ายถิ่นฐานของชาวเกาหลี ซึ่งหนีภัยจากสงครามเกาหลี ในระหว่างปี ค.ศ. 1950 -1953 และอาศัยอยู่จนถึงปัจจุบัน ด้วยลักษณะการสร้างบ้านเรือนผ่านถนนทุกสาย ที่เรียงราย ไปตามแนวภูเขา จนเป็นขั้นบันไดที่เป็นระเบียบ และดูสวยงามแปลกตา ไปกับสีสันที่สลับไปมาของตัว บ้านและหลังคา จึงกลายเป็นเอกลักษณ์สำคัญของหมู่บ้านแห่งนี้ จนได้รับฉายาว่า “มาชูปิกชูแห่งปู ซาน” (Machu Picchu of Busan) ในปี ค.ศ. 2015 นอกเหนือไปจากความสวยงามแปลกตา ของ หมู่บ้านแห่งนี้แล้ว ภายในหมู่บ้านยังมีสถานที่ และสิ่งอำนวยความสะดวก ซึ่งทำให้คุณเพลิดเพลิน ไป กับการเดินท่องเที่ยวภายในหมู่บ้าน ได้แก่ พิพิธภัณฑ์ขนาดเล็ก, ร้านศิลปะ, ร้านขายของที่ระลึก, คา เฟ่, ร้านกาแฟ, ร้านอาหารหลากหลายประเภท และอื่นๆ อีกมากมาย

ที่พัก Ibis Budget Ambassador Busan Haeundae หรือเทียบเท่า

(อิสระอาหารเย็น ย่าน Haeundae Beach/ Haeundae Traditional Market ซึ่งจากย่านนี้สามารถเดินถึงที่พักได้อย่างสะดวกสบาย)



วันที่สี่ของการเดินทาง ชุดเครื่องนอน Sesa Living - โอρυุกโดสกายวอล์ค - ร้านรวมเครื่องสำอาง - ลีตเต็วดีตี้ฟรุชชาน - ตลาดวอล์คกิ้งสตรีทนมโดง - ตลาดปลาจกัลลชี

รับประทานอาหารเช้าที่โรงแรมที่พัก

세사리빙
sesa living



พาท่านเข้าชมและเลือกซื้อชุดเครื่องนอนเพื่อสุขภาพอันดับหนึ่งของประเทศเกาหลีใต้ Sesa Living เป็นที่นิยมของทุกๆครอบครัว ดาราเกาหลีใช้เยอะ และเห็นบ่อยๆในซีรีส์เกาหลี ชุดเครื่องนอนที่ให้มากกว่าการนอน ใยผ้า wellosh ให้นเนื้อผ้าสัมผัสที่นุ่ม ลื่น สบาย อ่อนโยนต่อผิวที่บอบบาง ไม่ระคายเคืองผิวแอนด์แบคทีเรีย ป้องกันไรฝุ่น ลดอาการภูมิแพ้ ไอ จาม กรน ผงหยกช่วย ปรับสมดุล และปรับการไหลเวียนโลหิตในร่างกาย หลับสบาย และเพิ่มสุขภาพที่ดีขณะหลับการระบายอากาศ และความร้อนดีมาก ทำให้ไม่อึดอัดขณะนอนหลับ และลดกลิ่นเหม็นในยามกลางคืนอีกด้วย เนื้อผ้าไม่จับขนสัตว์ และกำจัดกลิ่นอับชื้นได้ดี ไม่อมกลิ่นเหม็นจากสัตว์ กลิ่นเหม็นอับ กลิ่นน้ำลาย ไม่มีติดผ้า

พาท่านเดินทางสู่ Oryukdo Skywalk (โอρυุกโดสกายวอล์ค) ตั้งอยู่บริเวณพื้นที่ดั้งเดิมที่เรียกว่า "ซิงดูมัล" ซึ่งเป็นจุดแบ่งระหว่าง ทะเล



ตะวันออกและทะเลใต้ สำหรับผู้คนที่ต้องการ จะเรียกที่แห่งนี้อ่า "ซิงดูมา" และเป็นที่รู้จักกันดีในชื่อว่า "ซัลลกแก" อยู่ที่เมืองปูซาน โอρυุกโดสกายวอล์ค เป็นสะพานรูปเกือกม้า ตั้งอยู่เหนือหน้าผาริมทะเล สะพานมีพื้นกระจกใส ซึ่งมีความยาว 15 เมตร และเสาเหล็กที่มีความสูง 35 เมตร โดยในส่วนของพื้นกระจกจำนวน 24 แผ่นนั้น ถูกเคลือบด้วยแผ่นฟิล์มกันกระสุน ที่มีความหนา 55.49 มิลลิเมตร ทำให้โครงสร้างของสะพาน มีความแข็งแรงและปลอดภัย เป็นจุดชมวิวของชายทะเล และทิวทัศน์ของเกาะโดยรอบ โดยเฉพาะวันที่อากาศแจ่มใส จะสามารถ

มองเห็นได้ไกลถึง เกาะแทมาโด หรือเกาะสีชิมะ ในประเทศญี่ปุ่น เลยทีเดียว



จากนั้นพาท่านเดินทางสู่ ศูนย์รวมเครื่องสำอาง (COSMETIC SHOP) เอาใจคนรักผิว ชมศูนย์เครื่องสำอางค์ประเภทเวชสำอางค์ที่ผสมศาสตร์กรรมเกาหลีร่วมออกแบบมากมาย มีผลิตภัณฑ์ต่างๆที่เหมาะสมกับผู้ที่มีปัญหาผิวหน้า ไม่ว่าจะเป็นสิ่ว มีริ้วรอย ผ่า กระ จุดต่างดำใบหน้าหมองคล้ำ จบครบทุกปัญหาผิว ถือเป็นนวัตกรรมความงามที่ไม่ต้องเจ็บตัวก็สามารถมีผิวสวย ใส เงาม วาว แบบหนุ่ม/สาวเกาหลี ด้วยผลิตภัณฑ์ที่มาจากธรรมชาติ ไร้สารเคมี ปลอดภัย และเหมาะกับผิวคนไทย คนเอเชียโดยเฉพาะ ที่สำคัญราคาไม่แพงเพราะมาซื้อถึงศูนย์โดยตรง



พาท่านเดินทางสู่ ลีตเต็วดีตี้ฟรุชชาน เป็นร้านค้าปลอดภาษีชั้นนำระดับโลก และสถานที่สำหรับการช้อปปิ้ง ที่มีการบริการแบบครบวงจร ภายในมีร้านบูติก แบรินด์ชั้นนำกว่า 50 ร้านค้า และสินค้าปลอดภาษี มีสินค้าหลากหลายประเภท ให้ได้เลือกซื้อเลือกหา ได้แก่ น้ำหอม, เครื่องสำอางค์ทั้งแบรนด์ต่างประเทศ และแบรนด์เกาหลี, กระเป๋าแบรนด์เนม, นาฬิกา, แว่นตา, แว่นตากันแดด, สินค้าแฟชั่นอื่นๆมากมาย

(อิสระอาหารกลางวัน ย่านลีตเต็วดีตี้ฟรุชชาน/ ตลาดนมโดง/ ตลาดปลาจกัลลชี ซึ่งมีให้เลือกหลากหลายไม่ว่าจะเป็นรูปแบบร้านอาหาร สตรีทฟู้ด และยังสามารถไปเลือกทานอาหารทะเลสดๆที่ตลาดปลาจกัลลชีได้อีกด้วย)



ตลาดตลาดวอลคิงสตรีทนมโปดง (Nampodong)

แหล่งช้อปปิ้งปูซาน แหล่งช้อปปิ้งอันดับต้นๆที่ชาช้อปปิ้งหลากหลายรู้จักกันเป็นอย่างดี เพราะย่านนี้ถือเป็นศูนย์รวมแฟชั่นชั้นนำ ของหนุ่มสาวปูซาน และนักท่องเที่ยวเลยก็ว่าได้ หากอยากดูเทรนด์การแต่งตัว เหล่าสาวหน้าแต่ง หรือจะมองหนุ่มหน้าใส มาที่นี่รับรองว่าไม่ผิดหวังแน่ค่ะ ถ้าจะให้เปรียบก็คล้ายๆกับย่านสยามของบ้านเรานั่นเอง รวมถึงอาหารฟูดสตรีท อาหารท้องถิ่นต่างๆอีกเพียบ รวมทั้งมีร้านช้อปปิ้งของฝากชื่อดัง Nampodong Class Mart ไปละลายเงินวอนกันได้เลย



ตลาดปลาจาลชี Jagalchi Market เป็นตลาดอาหารทะเลที่ใหญ่ที่สุดของเกาหลี และเป็นตลาดเก่าแก่ที่มีชื่อเสียงมานาน ที่คุณจะได้ลิ้มลองอาหารทะเลสดๆ ทั้ง กุ้ง หอย ปู ปลา ปลาหมึก ที่พร้อมปรุงให้ได้ทานกันสดๆ แถมราคายังไม่แพงอีกด้วย ตลาดมีทั้งที่อยู่กลางแจ้ง และในอาคารหลังคาโค้งรูปเกลิยวคลี้น ที่เป็นสัญลักษณ์ของที่นี่เลย นอกจากอาหารทะเลสดๆ แล้ว บริเวณตลาดยังมีร้านอาหารทั้งแบบเมนูปกติ และเมนูบุฟเฟ่ต์ อร่อยกันแบบไม่อั้นเลยทีเดียว

ถึงเวลาอันสมควรพาทุกท่านเดินทางกลับประเทศไทย โดยมีเจ้าหน้าที่คอยดูแลขั้นตอนการเช็คอิน ตัวเครื่องบิน และอำนวยความสะดวก เพื่อส่งทุกท่านกลับด้วยความสวัสดิภาพ และความประทับใจ

20.30-00.25 นำท่านเดินทางสู่ ประเทศไทย โดยเที่ยวบินที่ 7C2251 ถึงสนามบินสุวรรณภูมิโดยสวัสดิภาพ

(ขอสงวนสิทธิ์ สายการบิน เวลาบิน เที่ยวบิน เส้นทางบิน เปลี่ยนแปลงโดยไม่แจ้งให้ทราบล่วงหน้า ขึ้นอยู่กับผู้จัดทำตามความเหมาะสม)



อัตราค่าบริการ BUSAN Blossom 4วัน2คืน

พีเรียตเดินทาง	ราคาโปรโมชั่น EARLY BIRD ส่วนลด 5,000 (จำนวนมีจำกัด) ราคาต่อท่าน	ราคาปกติ
มิถุนายน : 3-6 , 4-7 , 9-12 , 10- 13 , 11-14 , 16-19 , 17-20 , 18-21 , 23-26 , 24-27 , 25-28 ,30 - 03 ก.ค.	8,999.-	25,999
มิถุนายน : 2-5 , 5-8 , 8-11 , 12-15 , 15-18 , 19-22 , 22-25 , 26-29 , 29- 02 ก.ค.	9,499.-	27,999
มีนาคม : 3-6 , 4-7 , 5-8 , 10-13 , 11-14 , 12-15 พฤษภาคม: 26-29 , 27-30 , 28-31 มิถุนายน : 6-9 , 7-10 , 13-16 , 14-17 , 20-23 , 21-24 , 27-30 , 28- 01 ก.ค.	9,999.-	14,999
มีนาคม : 2-5 , 6-9 , 9-12 , 13-16 , พฤษภาคม: 25-28 , 29-01 มิ.ย.	10,499.-	15,499
มีนาคม : 1-4 , 7-10 , 8-11 , 14-17 , 15-18 , 16-19 , 17-20 , 18-21 , 19-22 เมษายน : 21-24 , 22-25 , 23-26 พฤษภาคม : 6-9 , 7-10 , 12-15 , 13-16 , 14-17 , 19-22 , 20-23 , 21-24 , 22-25 , 23-26 , 24-27 มิถุนายน : 1-4	10,999.-	15,999
มีนาคม : 20-23 เมษายน : 20-23 , 24-27 , 27-30 , 28 - 01 พ.ค. , 29 - 02 พ.ค. , 30 - 03 พ.ค. พฤษภาคม : 5-8 , 8-11 , 11-14 , 15-18 , 18-21	11,499.-	16,499
มีนาคม : 21-24 , 22-25 , 23-26 , 24-27 , 25-28 , 26-29 เมษายน : 17-20 ,18-21 , 19-22 , 25-28 , 26-29 พฤษภาคม : 1-4 , 4-7 , 9-12 , 10-13 , 16-19 , 17-20 , 30-02 มิ.ย.	11,999.-	16,999
มีนาคม : 27-30	12,499.-	17,499
มีนาคม : 28-31 , 29 - 01 เม.ย. , 30 - 02 เม.ย. , 31 - 03 เม.ย. เมษายน : 1-4 , 6-9 , 7-10 , 16-19 พฤษภาคม : 2-5	12,999.-	17,999
เมษายน : 2-5 , 5-8	13,499.-	18,499
เมษายน : 3-6 , 8-11 , 15-18 พฤษภาคม : 31-03 มิ.ย.	13,999.-	18,999
เมษายน : 9-12 พฤษภาคม : 3-6	14,999.-	19,999



เมษายน : 4-7 , 10-13 , 14-17	<u>15,999.-</u>	20,999
เมษายน : 11-14 ,	<u>16,999.-</u>	21,999
เมษายน : 12-15 , 13-16	<u>17,999.-</u>	22,999

เพิ่มเติม : พักเดี่ยวเพิ่ม 5,000.- ทารก(ไม่เกิน 2 ปี) = 5,000.- จอยกรู๊ป(ไม่ใช่ตัวเครื่อง) = 6,000.- พาสปอร์ตต่างชาติเพิ่ม = 3000.-

****ราคานี้ไม่รวม ค่าบริการ (Service Charge) ท่านละ 1,200 บาท สามารถชำระที่สนามบิน ณ วันเดินทาง หากไม่ชำระถือว่าท่านยังชำระค่าทัวร์/บริการไม่ครบ บริษัทอาจสงวนสิทธิ์การเดินทางได้****

หมายเหตุ : 1.ราคาโปรโมชั่นมีจำนวนจำกัด หากเต็มตามจำนวน ราคาปรับขึ้นตามลำดับ

2.ราคาโปรโมชั่น ชำระเต็มจำนวนเท่านั้น และไม่สามารถ ยกเลิก/รีฟัน ทุกกรณี

3. การไม่เข้าร้านค้าตามโปรแกรมกำหนดมีค่าปรับจากทางแลนด์ ร้านละ 100,000 วอน หรือ 3,000 บาท

4.จอบแบบส่วนตัว เหนาบัส ไม่สามารถใช้ราคาโปรโมชั่นได้ กรุณาติดต่อเซลล์โดยตรง

การสำรองที่นั่ง

แพคเกจนี้สามารถออกเดินทางตั้ง 20 ท่านขึ้นไป

ผู้เดินทางจะต้องได้รับอนุมัติ K-ETA แล้วเดินทาง การลงทะเบียน K-ETA ผู้เดินทางสามารถทำตัวเอง หรือให้ทางบริษัทดำเนินการให้ตามโปรโมชั่นของโปรแกรมทัวร์

** กรุณาตรวจสอบความถูกต้องของข้อมูล K-ETA ด้วยตนเอง หากมีข้อผิดพลาด บริษัทไม่สามารถรับผิดชอบ ยกเลิก หรือเปลี่ยนแปลงการเดินทางได้ทุกกรณี

การชำระเงิน :

- ชำระมัดจำ 5000 บาท และชำระส่วนที่เหลือก่อนเดินทางขั้นต่ำ 30 วัน สำหรับราคาทัวร์ปกติเท่านั้น
- จองทัวร์ก่อนเดินทางน้อยกว่า 30วัน ในราคาโปรโมชั่นชำระเต็มเท่านั้น
- กรณีมัดจำ และไม่ชำระส่วนที่เหลือถือว่าท่านสละสิทธิ์ ไม่สามารถเรียกร้องคืนเงินได้ทุกกรณี
- หากท่านให้บริษัทลงทะเบียนK-ETA ให้ กรุณาจองล่วงหน้าขั้นต่ำ 20วัน

การบริการที่บริษัทจัดการให้ :

- ลงทะเบียน K-ETA เราเป็นตัวแทนลงทะเบียนตามข้อมูลที่ท่านให้มา หากไม่ผ่านหรือไม่ได้รับการอนุมัติ ไม่สามารถเรียกร้องคืนเงินและค่าบริการได้ หรือหากท่านเข้าเกาหลีแล้ว ไม่ผ่านด่านตรวจคนเข้าเมือง ก็ไม่สามารถเรียกร้องคืนเงินได้เช่นกัน
- ***ค่าสมัครและบริการ 400-690 บาท

หมายเหตุ :

- ราคานี้สำหรับพาสปอร์ตไทยเท่านั้น หากเป็นพาสต่างชาติมีค่าใช้จ่ายเพิ่ม3,000บาทและต้องทำตามเงื่อนไขการเข้าประเทศเกาหลีได้

2. การยกเลิกการเดินทาง

- ยกเลิกการจองไม่น้อยกว่า 30 วัน ก่อนวันเดินทาง Refund ได้ 100% ของยอดที่ชำระแล้ว
- ยกเลิกการจองไม่น้อยกว่า 15 วัน ก่อนวันเดินทาง Refund ได้ 50% ของยอดที่ชำระแล้ว
- ยกเลิกการจองน้อยกว่า 15 วัน ก่อนวันเดินทาง ไม่สามารถ Refund ได้
- ยกเลิกจากเหตุสุดวิสัย เช่น ภัยธรรมชาติ โรคระบาด สงคราม สามารถ Refund ได้แต่หักค่าใช้จ่ายตามจริง ๆ
- **ราคาโปรโมชั่น/แคมเปญ/อีเว้นท์ต่าง ๆ ไม่สามารถยกเลิก/Refund ได้ทุกกรณี**



- ช่วงเทศกาล long weekend/Charter flight/Extra flight ไม่สามารถยกเลิก/เปลี่ยนชื่อ/Refund ได้ทุกกรณี

ราคานี้รวม (Non-Refund)

- ตัวเครื่องบิน ไป-กลับพร้อมคณะ (Jeju Air/Jin Air หรือเทียบเท่า)
- ภาษีสนามบิน ทุกแห่งที่มี
- อาหารมื้อเช้าที่โรงแรม
- ที่พักระดับมาตรฐาน จำนวน 2 คืนตามระบุในโปรแกรม (1ห้องพัก2-3ท่าน)
- รถรับ-ส่ง ตามรายการ
- น้ำหนักกระเป๋าสัมภาระ ขาไป-กลับ ท่านละ 20กก (ปกติ15กก ทัวริสต์แพคเกจฟรี 20กก)
- หัวหน้าทัวร์ผู้ชำนาญเส้นทาง นำท่านท่องเที่ยวตลอดรายการในต่างประเทศ (ขอสงวนสิทธิ์หัวหน้าทัวร์ไม่มีขึ้นไปพร้อมกรุ๊ปทัวร์)
- ประกันอุบัติเหตุระหว่างเดินทาง วงเงินท่านละ 1,000,000 บาท (เงื่อนไขตามกรมธรรม์)

ราคานี้ไม่รวม

- ค่าบริการ (Service Charge) **1,200** บาท ต่อท่านตลอดทริป
- ค่าตรวจ PCR ที่สนามบิน และที่อื่นๆ(ถ้ามี)
- ค่าวีซ่าสำหรับพาสปอร์ต ต่างตัว (ผู้เดินทางต้องยื่นด้วยตนเองเท่านั้น)
- ค่าน้ำหนักกระเป๋าสัมภาระ ที่เกินกำหนด
- ค่าใช้จ่ายส่วนตัว อาทิ ค่าทำหนังสือเดินทาง, ค่ามินิบาร์โรงแรม, ค่าซักรีด, ค่าอาหารและเครื่องดื่มนอกเหนือรายการทัวร์
- ค่ารถ ค่าเดินทางนอกเหนือเส้นทาง
- ค่าภาษีมูลค่าเพิ่ม 7% และภาษีหัก ณ ที่จ่าย 3% (ในกรณีออกไปเสร็จเต็มรูปแบบ)
- ค่าปรับ หรือค่าธรรมเนียมหากไม่สามารถผ่านด่านตรวจคนเข้าเมือง
- กรณีท่านติดโควิดที่เกาหลีต้องเสียค่าใช้จ่ายค่ากักตัวด้วยตัวเอง 7วัน

การผ่านด่านตรวจคนเข้าเมือง

- หากผู้เดินทางไม่ผ่านการตรวจคนเข้าเมือง ทั้งขาออกจากไทย และขาเข้าเกาหลี ไม่สามารถ Refund ได้ทุกกรณี
- หากผู้เดินทางไม่ผ่านการตรวจคนเข้าเมืองเกาหลีได้ บริษัทไม่มีอำนาจใดๆ หรือส่วนเกี่ยวข้องใดๆ ผู้เดินทางต้องจัดการเอกสารส่วนตัว เกี่ยวกับ และค่าใช้จ่ายต่างๆที่เกิดขึ้นเองทั้งหมด

หมายเหตุ

1. หนังสือเดินทาง ต้องมีอายุเหลือใช้งานไม่น้อยกว่า 6 เดือน (หากหนังสือเดินทางเหลือน้อยกว่า 6 เดือนทำให้ไม่สามารถเดินทางได้ นอกเหนือความรับผิดชอบของบริษัทและไม่สามารถ Refund ค่าทัวร์ได้)
2. กรณีผู้เดินทางเป็นทารก จะต้องมียุ่ไม่เกิน 2 ปี นับจากวันเดินทางกลับประเทศไทย
3. กรณีหนังสือเดินทางชำรุด/ข้อมูลK-ETAผิด หรือมีเหตุให้ทางแอร์ไลน์ระงับการเดินทาง ไม่สามารถเรียกร้องใดๆหรือ refund ค่าทัวร์ได้
4. การเดินทางต้องมีผู้เดินทาง ขั้นต่ำ 20 ท่าน (ผู้ใหญ่) หากจำนวนไม่ครบจะถูกยกเลิก และแจ้งให้ทราบล่วงหน้าอย่างน้อย 5 วัน สามารถ Refund เฉพาะค่าทัวร์ได้เต็มจำนวน
5. บริษัทมีสิทธิ์ในการ ปรับเปลี่ยนเที่ยวบิน เส้นทางบิน ราคา อาหาร โรงแรม ยานาหนะ และรายการท่องเที่ยว ได้ตามความเหมาะสม โดยคำนึงถึงผลประโยชน์ของผู้เดินทางเป็นสำคัญ
6. บริษัทขอสงวนสิทธิ์ในการเปลี่ยนแปลงเที่ยวบินทั้งไปและกลับ สลับโปรแกรม โดยมีต้องแจ้งให้ทราบล่วงหน้า
7. ทางบริษัทจะไม่รับผิดชอบใดๆ ทั้งสิ้น หากท่านใช้บริการของทางบริษัทไม่ครบ อาทิ ไม่เที่ยวบางรายการ, ไม่ทานอาหารบางมื้อ เพราะค่าใช้จ่ายทุกอย่าง ทางบริษัทได้ชำระค่าใช้จ่ายให้ตัวแทนต่างประเทศแบบเหมาขาดก่อนออก เดินทางแล้ว
8. ทางบริษัทจะไม่รับผิดชอบใดๆ ทั้งสิ้น หากเกิดสิ่งของสูญหายจากการโจรกรรม และ/หรือ เกิดอุบัติเหตุที่เกิดจากความประมาทของตัวนักท่องเที่ยวเอง



9. ตัวเครื่องบินเป็นตั๋วราคาพิเศษ กรณีที่ท่านไม่เดินทางพร้อมคณะทั้งขาไป-ขากลับ ไม่ว่าจะจากเหตุใดๆ ไม่สามารถเปลี่ยนแปลงวัน/ชื่อ หรือยกเลิกคืนเงินได้
10. ทางบริษัทฯจะไม่รับผิดชอบใดๆ ทั้งสิ้นหากเกิดกรณีความล่าช้าจากสายการบิน, การประท้วง, การนัดหยุดงาน, การก่อกวน ภัยธรรมชาติ และโรคระบาด หรือกรณีที่ท่านถูกปฏิเสธ การเข้าหรือออกเมืองจากเจ้าหน้าที่ตรวจคนเข้าเมือง หรือเจ้าหน้าที่กรมแรงงาน ทั้งจากไทยและต่างประเทศซึ่งอยู่นอกเหนือความรับผิดชอบของบริษัทฯ
11. ค่าเดินทางภายในประเทศไทย อยู่นอกเหนือความรับผิดชอบของบริษัท หากไม่มั่นใจ กรุณาติดต่อเจ้าหน้าที่ก่อนเพื่อยืนยันเวลา และการเปลี่ยนแปลงจากเหตุสุดวิสัยตั้งข้อตำหนน ก็อยู่นอกเหนือความรับผิดชอบของบริษัทฯ เช่นกัน ไม่สามารถนำมาเรียกร้องคืนได้ ทุกกรณี
12. ขอสงวนสิทธิ์ห้องพักสำหรับผู้ที่ไม่เดินทาง ไม่สามารถ Refund หรือให้ผู้อื่นใช้สิทธิ์แทนได้ทุกกรณี
13. ห้องพัก (Double Bed // Twin Bed) เป็น ON REQUEST ซึ่งบริษัทไม่สามารถการันตี ทำได้เพียงรีเคสให้ได้เท่านั้น ทั้งนี้ขึ้นอยู่กับทางโรงแรมเป็นผู้จัดการให้
14. มัคคุเทศก์ พนักงาน หัวหน้าทัวร์ ไม่มีอำนาจในการให้คำสัญญาใดๆ แทนบริษัททั้งสิ้น เว้นแต่มีเอกสารลงนามโดยผู้มีอำนาจของบริษัทฯกำกับเท่านั้น
15. ทางคณะทัวร์ไม่มีอำนาจในการเจรจากับทางกองตรวจคนเข้าเมืองและทางคณะทัวร์จะออกเดินทางจากสนามบินหลังเวลาเครื่องลง ประมาณ 1 ชั่วโมง หากท่านไม่มาแสดงตนถือว่าสละสิทธิ์ในการร่วมเดินทาง หากท่านล่าช้าในการผ่านด่านตรวจคนเข้าเมือง ต้องรับผิดชอบการเดินทางตามมารวมกับคณะด้วยตนเอง โดยไม่สามารถเรียกร้องค่าใช้จ่าย หรือรีเฟ้นค่าทัวร์/ค่าอาหารที่ไม่ได้เข้าร่วมกับทางทัวร์ทุกกรณี
16. หากท่านมีความประสงค์จะขอแยกตัวจากคณะทัวร์ท่องเที่ยว ต้องยินยอมให้ทางแลนด์บริပ် 5,000 บาทต่อวัน เพื่อรักษาตัวหากกลับมิเช่นนั้นถือว่าท่านสละสิทธิ์ยกเลิกการเดินทางทันที และไม่สามารถเรียกร้องคืนได้ภายหลัง
17. ถ้าลูกค้ามีความประสงค์ไม่เข้าร้านค้าตามที่โปรแกรมกำหนด ต้องยินยอมให้ทางแลนด์บริပ်ร้านค้า 3,000 บาท เพื่อความเป็นระบบ และถูกต้องตามเงื่อนไขท่องเที่ยวที่ท่านได้เข้ามา

กรุณาอ่านและทำความเข้าใจข้อตกลงด้านล่างโดยละเอียดก่อนทำการจองทุกครั้ง

เนื่องจากทางแลนด์เกาหลี ได้รับการแจ้งเตือนหลายครั้งจากกองตรวจคนเข้าเมืองประเทศเกาหลีใต้ และจากสายการบิน เรื่องผู้แอบแฝงมาเป็นนักท่องเที่ยว แต่ไปด้วยวัตถุประสงค์อื่น เช่น ไปทำงาน แรงงานผิดกฎหมาย ใช้ช่องทางทัวร์เพื่อหลบหนีเข้าเมือง ดังนั้นโปรแกรมเส้นทางนี้ ทางแลนด์เกาหลีจำเป็นต้องเก็บค่าประกันเพื่อเป็นการการันตีว่าท่านคือนักท่องเที่ยวจริง มีวัตถุประสงค์ท่องเที่ยวไป-กลับพร้อมคณะเท่านั้น เป็นจำนวนเงิน (10,000 บาท)

หากผู้เดินทางปฏิบัติตามเงื่อนไขถูกต้องคือ เดินทางท่องเที่ยวพร้อมคณะและกลับพร้อมคณะตามโปรแกรมที่กำหนด ไม่หลบหนีระหว่างทัวร์ สามารถขอรับเงินประกันนี้คืนเต็มจำนวน ดังนั้นจึงใคร่ขอความร่วมมือจากผู้เดินทางปฏิบัติตามเงื่อนไขดังกล่าว

(ขอสงวนสิทธิ์ไม่คืนเงินประกันกรณีผู้เดินทางไม่ผ่านกองตรวจคนเข้าเมือง หรือ กรมแรงงานทั้งที่ประเทศไทยและประเทศเกาหลีใต้) หากท่านถูกเจ้าหน้าที่ตม.เกาหลี กักตัวไม่ให้เดินทางเข้าประเทศ ค่าใช้จ่ายที่เกิดขึ้นในระหว่างถูกกักตัวและส่งตัวกลับประเทศไทยผู้เดินทางจะต้องเป็นผู้ชำระเองทั้งหมด

เมื่อท่านตกลงจองชำระเงินไม่ว่าทั้งหมดหรือบางส่วน ทางบริษัทฯจะถือว่าท่านได้ยินยอม และยอมรับในข้อกำหนด

เงื่อนไข และข้อตกลงต่างๆ ที่ได้ระบุไว้แล้วทั้งหมด