



มหัศจรรย์ลาเวนเดอร์...ประเทศตุรกี

MARVELOUS Lavender IN TÜRKIYE



บินสบาย สูดินแดนสองทวีป
ด้วยบริการระดับพรีเมียม

WOW ! SUPER SAVE

9 วัน 7 คืน

Lavender
Season



พักโรงแรม
4 - 5 ดาว



อาหาร
ครบทุกมื้อ



น้ำหนักกระเป๋า
ใบละ 20 กก. 2 ใบ
/ ต่อขึ้นเครื่อง 7 กก.



เครื่องบิน
Airbus A330



โรงแรมที่พัก
ระดับ 4-5 ดาว

HIGHLIGHTS



HAGIA SOPHIA
โบสถ์เซนต์โซเฟีย



BLUE MOSQUE
สุเหร่าสีน้ำเงิน



GALATA TOWER
หอคอยกาลาตา



PAMUKKALE
ปามุกคาลา



BOSPHORUS STRAIT
ช่องแคบบอสฟอรัส



CAPPADOCIA
คัปปาโดเกีย



บริการเหนือระดับ
• เช็กอินสะดวก
• บริการช่วยเหลือ ใฝ่ใจทุกขั้นตอน



เที่ยวสบาย อุ่นใจ
• ประกันการเดินทาง
• ทีมงานดูแลตลอดทริป



เก็บครบทุกไฮไลต์
• เช็กอินแลนด์มาร์คดัง
• ถ่ายรูปสวยทุกมุม



พิเศษสำหรับคุณ
• ของที่ระลึกสุดพิเศษ
• ประสบการณ์สุดประทับใจ



กำหนดเดินทาง
กรกฎาคม - สิงหาคม 2569

ราคาเริ่มต้น

34,999
บาท / ท่าน



WONDERFUL AUTUMN IN TURKIYE 9 Days 7 Nights By TK บินตรง



จุดเด่นทัวร์

- ครั้งหนึ่งในชีวิต **Must Go!** อย่าเสียเที่ยว... ต้องไปชมม้าไม้ เมืองทรอย
- พักโรงแรม **4-5 ดาว 7 คืน** (พิเศษพัก...คัปปาโดเกีย 2 คืน)
- บินสุตรงเคีย เครื่องลำใหญ่ **โดยสายการบิน Turkmenistan Airlines**
- ชมสุเหร่าที่สวยงามที่สุด **สุเหร่าสีน้ำเงิน-ชิปโปโดรม**
- ชมด้านนอก **สุเหร่าเซนต์โซเฟีย Mosque of Hagia Sophia**
- ชมดินแดนแห่งเทพนิยาย **คัปปาโดเกีย (ชื่อทัวร์ ขึ้นบอลลูนชมวิ)**
- ชมดินแดนอันน่าอัศจรรย์ **ปามุคคาเล่ (ปราสาทฟูฟ่าย)**
- **ชม สุสานอตาเติร์ก** สุสานที่เก็บร่างของผู้นำที่เปลี่ยนแปลงชาติตุรกี
- ล่องเรือช่อง **แคบบอสฟอรัส** ชมจุดบรรจบดินแดนแห่งสองทวีป
- พิพิธภัณฑ์กลางแจ้งเมืองเกอเรเม **Goreme Open Air Museum**
- ชม **โรงงานเครื่องหนัง** ซึ่งมีชื่อเสียงโด่งดังของ ประเทศตุรกี
- ชมสัญลักษณ์อันชาญฉลาดด้านกลศึกของนักรบโบราณ **ม้าไม้จำลองแห่งเมืองทรอย**
- ช้อปปิ้งสินค้าพื้นเมืองคุณภาพที่ **ตลาดสไปซ์** และย่าน **TAKSİM SQUARE**
- นำชม **Galata Tower** หอคอยแห่งพระคริสต์ และช้อปปิ้งแหล่งใหม่ **Galataport Shopping**
- พิเศษ...สุดๆๆ จุดเช็คอินแห่งใหม่ **Seven Hills Café** ชมความงามวิวยอดเยี่ยม ให้อาหารนางานวล



ตารางการเดินทาง

← สายการบิน เติร์กเมนิสถานแอร์ไลน์ →

TURKMENISTAN AIRLINES TIMETABLE



	เส้นทางบิน	เที่ยวบิน	เวลาออก	เวลาถึง	ระยะเวลาบิน
ขาไป OUTBOUND	BKK - ASB <small>กรุงเทพฯ - อาชกาบัต</small>	T5 642 <small>Turkmenistan Airlines</small>	04.40	09.40	06.00 ชม.
	ASB - IST <small>อาชกาบัต - อิสตันบูล</small>	T5 465 <small>Turkmenistan Airlines</small>	14.10	16.10	04.00 ชม.
ขากลับ RETURN	IST - ASB <small>อิสตันบูล - อาชกาบัต</small>	T5 986 <small>Turkmenistan Airlines</small>	17.40	23.30	05.50 ชม.
	ASB - BKK <small>อาชกาบัต - กรุงเทพฯ</small>	T5 647 <small>Turkmenistan Airlines</small>	04.20	13.05	06.45 ชม.

www.turkmenistanairlines.tm | Call Center : +993 12 39 30 30 | Turkmenistan Airlines

กำหนดการเดินทาง กรกฎาคม - สิงหาคม 2569

วันแรก สมุทรปราการ (ท่าอากาศยาน สุวรรณภูมิ) | อาชกาบัต | เมืองอิสตันบูล (ประเทศตุรกี)

01:00 น. คณะพร้อมกัน ณ ท่าอากาศยาน **สุวรรณภูมิ** อาคารผู้โดยสารขาออก ชั้น 4 ประตูทางเข้า **9/10** เคาน์เตอร์ **U** สายการบิน **Turkmenistan Airlines** โดยมีเจ้าหน้าที่ของบริษัทฯ คอยให้การต้อนรับ

*****พิเศษ** กระเป๋าโหลดใต้ท้องเครื่อง **ได้ 2 ใบ** ใบละไม่เกิน **20 กิโลกรัม** ถู้อื่นไม่เกิน **7 กิโลกรัม**

สำคัญ! โปรด อ่าน ******เนื่องด้วยทางการท่าฯ จัดพื้นที่พิเศษบริเวณประตู **10** เพื่อพบลูกค้าก่อนทำการ Checkin หัวหน้าทัวร์จะประสานงานทุกท่านอีกครั้ง

04:40 น. ออกเดินทางสู่ ท่าอากาศยาน **อาชกาบัต ประเทศเติร์กเมนิสถาน** โดยเที่ยวบินที่ **T5 642** (ใช้เวลาบิน 7 ชม.) บริการอาหารและเครื่องดื่มบนเครื่องบิน

09:40 น. เดินทางถึง ท่าอากาศยาน **อาชกาบัต ประเทศเติร์กเมนิสถาน** (เพื่อแวะเปลี่ยนเครื่อง)





ออกเดินทางสู่ อิสตันบูล ประเทศตุรกี
เชื่อมต่อโลก...สู่การเดินทางที่ไม่สิ้นสุด

AIRBUS A330



Welcome to
ISTANBUL
TÜRKIYE

ออกเดินทางจาก
สุวรรณภูมิ
ประเทศไทย
SUVARNABHUMI AIRPORT
BANGKOK, THAILAND

แวะเปลี่ยนเครื่อง
อาชกาบัต
ประเทศเติร์กเมนิสถาน
ASHGABAT INTERNATIONAL AIRPORT
ASHGABAT, TURKMENISTAN

เดินทางสู่
อิสตันบูล
ประเทศตุรกี
ISTANBUL AIRPORT
ISTANBUL, TÜRKIYE

รายละเอียดเที่ยวบิน
สายการบิน TURKMENISTAN AIRLINES

เที่ยวบินที่ 1		
BKK → ASB		
T5 642	04.40 – 09.40	เวลาบิน 6.00 ชม.
เที่ยวบินที่ 2 (แวะเปลี่ยนเครื่อง)		
ASB → IST		
T5 465	14.10 – 16.10	เวลาบิน 5.00 ชม.

รวมระยะเวลาเดินทางประมาณ 16.30 ชม.

เดินทางกว่า 60 จุดหมายปลายทางทั่วโลก

น้ำหนักกระเป๋า 20 กก. (สัมภาระชนิด 7 กก. (สัมภาระถือขึ้นเครื่อง))

บริการเหนือระดับ สะอาดสบายตลอดการเดินทาง

สัมมนิสราศอาหารแบบดินเนอร์สไตล์เติร์กเมนิสถาน

มาตรฐานความปลอดภัยระดับสากล

- 14:10 น. ออกเดินทางสู่ อิสตันบูล ประเทศตุรกี โดยสายการบิน **Turkmenistan Airlines** เที่ยวบินที่ **T5 985** (ใช้เวลาบิน 4 ชม.) บริการอาหารและเครื่องดื่มบนเครื่องบิน
 - 16:10 น. เดินทางถึง ท่าอากาศยานใหม่ **เมืองอิสตันบูล** ประเทศตุรกี หลังผ่านพิธีการตรวจคนเข้าเมือง ให้ท่านได้ทำภารกิจส่วนตัว มัคคุเทศก์ท้องถิ่นให้การต้อนรับ นำท่านเข้าสู่ที่พัก
- ค่ำ บริการอาหารค่ำ ณ ภัตตาคาร (มือ 1)
ที่พัก **WOW AIRPORT HOTEL** หรือเทียบเท่า 4-5 ดาว

วันที่สอง อิสตันบูล ประเทศตุรกี | BLUE MOSQUE | HIPPODROME | Hagia Sophia | Topkapi Palace | SEVEN HILLS CAFÉ | ชานัคคาเล่ | ม้าไม้เมืองทรอย Hollywood of Troy

เช้า บริการอาหารเช้า ณ ห้องอาหารของโรงแรม (มือ 2)
นำท่านชม **สุเหร่าสีน้ำเงิน (BLUE MOSQUE) หรือ SULTAN AHMET MOSQUE** ถือเป็นสุเหร่าที่มีสถาปัตยกรรมเป็นสุดยอดของ 2 จักรวรรดิ คือ ออตโตมันและไบเซนไทน์ เพราะได้รวบรวมเอาองค์ประกอบจากวิหารเซนต์โซเฟียผนวกกับสถาปัตยกรรมแบบอิสลามดั้งเดิม ถือว่าเป็นมัสยิดที่ใหญ่ที่สุดในตุรกี สามารถจุคนได้เรือนแสน ใช้เวลาในการก่อสร้างนานถึง 7 ปี ระหว่าง ค.ศ.1609-1616 โดยตั้งชื่อตามสุลต่านผู้สร้างซึ่งก็คือ Sultan Ahmed นั่นเอง

สุเหร่าสีน้ำเงิน (BLUE MOSQUE) หรือ SULTAN AHMET MOSQUE

สถาปัตยกรรมอันเป็นสุดยอดของ 2 จักรวรรดิ คือ ออตโตมันและไบเซนไทน์

- สถาปัตยกรรมอันยิ่งใหญ่ตระการตาโดดเด่นด้วยโดมขนาดใหญ่และหอคอยอันน่าอัศจรรย์
- ภายในตกแต่งด้วยกระเบื้องอิซนิคกว่า 20,000 แผ่น โดดเด่นสีน้ำเงินอันเป็นที่มาของชื่อ "สุเหร่าสีน้ำเงิน"
- จุดชมวิวยิ่งตระการตาแห่งใหม่สัมผัสกับเสน่ห์ของอิสตันบูลที่ไม่ควรพลาด



ภาพในตกแต่งด้วยกระเบื้องอิซนิคสีน้ำเงิน

สุเหร่าบ้านคู่เมืองอิสตันบูล

เสาเซอรเพนไทน์ (Serpent Column)

เสาอเบลิสก์แห่งธีโอดอซิอุส (Obelisk of Theodosius)

จัตุรัสสุลต่านอะห์เมต หรือ ฮิปโปโดรม (HIPPODROME)

สนามแข่งม้าของชาวโรมัน จุดศูนย์กลางแห่งการก่อเกิดเมืองเก่า สร้างขึ้นในสมัยจักรพรรดิ เซปติมิอุสเซเวอรัส

ชมเสาโบราณและอนุสาวรีย์สำคัญที่หลงเหลือจากสมัยโรมันและไบเซนไทน์ จาก เสาอเบลิสก์แห่งธีโอดอซิอุส เสาจ (Serpent Column) และเสาแห่งคอนสแตนติน

นำทุกท่านสู่ **จัตุรัสสุลต่านอะห์เมตหรือฮิปโปโดรม (HIPPODROME)** สนามแข่งม้าของชาวโรมัน จุดศูนย์กลางแห่งการก่อเกิดเมืองเก่า สร้างขึ้นในสมัยจักรพรรดิ เซปติมิอุสเซเวอรัสเพื่อใช้เป็นเวทีแสดงกิจกรรมต่างๆของชาวเมือง ต่อมาในสมัยของจักรพรรดิคอนสแตนติน ดินฮิปโปโดรมได้รับการขยายให้กว้างขึ้นตรงกลางเป็นที่ตั้งแสดงประติมากรรมต่าง ๆซึ่งส่วนใหญ่เป็นศิลปะในยุคกรีกโบราณในสมัยออตโตมันสถานที่แห่งนี้ใช้เป็นที่ตั้งงานพิธีแต่ในปัจจุบันเหลือเพียงพื้นที่ลานด้านหน้ามัสยิดสุลต่านอะห์เมตซึ่งเป็นที่ตั้งของเสาโอเบลิสก์ 3 ต้น คือเสาที่



สร้างในอียิปต์เพื่อถวายแก่ฟาโรห์ทุตโมซิสที่ 3 ถูกนำกลับมาไว้ที่อิสตันบูลเสาดันที่สอง คือ เสา และเสาดันที่สาม คือเสาคอนสแตนตินที่ 7

สุเหร่าเซนต์โซเฟีย

MOSQUE OF HAGIA SOPHIA

ปัจจุบันคือ พิพิธภัณฑ์ฮายาโซเฟีย (HAGIA SOPHIA MUSEUM)

สุดยอดสถาปัตยกรรมที่ผสมผสานศิลปะ

ออตโตมันและไบแซนไทน์ไว้อย่างลงตัว



สถาปัตยกรรมอันยิ่งใหญ่ผสมผสาน 2 อารยธรรมออตโตมันและไบแซนไทน์



โดมขนาดใหญ่เส้นผ่านศูนย์กลางกว่า 31 เมตรหนึ่งในโดมที่ใหญ่ที่สุดในโลก



โมเสกและจิตรกรรมลวดลายงดงามที่หายากกว่าพันปี



ประวัติศาสตร์สำคัญเคยเป็นโบสถ์ คริสตจักร และสุเหร่า ก่อนเป็นพิพิธภัณฑ์

จากนั้นนำท่านชมและถ่ายรูป (ไม่รวมค่าเข้าชม) **สุเหร่าเซนต์โซเฟีย Mosque of Hagia Sophia** หรือชื่อในปัจจุบัน คือ พิพิธภัณฑ์ฮายาโซเฟีย หรือฮาเจียโซเฟีย **Hagia Sophia Museum** เดิมเคยเป็นโบสถ์ของคริสต์ศาสนา นิกายออร์ทอดอกซ์ ต่อมาถูกเปลี่ยนเป็นสุเหร่า และในปัจจุบันได้กลายมาเป็นพิพิธภัณฑ์ สุเหร่าเซนต์โซเฟียถือเป็นสิ่งก่อสร้างที่ยิ่งใหญ่ที่สุดแห่งหนึ่ง และมักถูกจัดให้อยู่ใน 1 ใน 7 สิ่งมหัศจรรย์ของโลกยุคกลาง จุดเด่นอยู่ที่ยอดโดมขนาดมหึมากลางวิหาร และนับเป็นตัวอย่างที่ดีที่สุดของสถาปัตยกรรมแบบไบแซนไทน์

SEVEN HILLS CAFÉ

The view that stays with you

จิบกาแฟ ชมอิสตันบูล ในมุมที่คุณจะไม่มีวันลืม

📍 คาเฟ่ SEVEN HILLS CAFÉ • วิวสุเหร่าเซนต์โซเฟีย 360°

“ว้าว...
นี่มันวิวไปสวรรค์ชัดๆ!”

บรรยากาศดี อาหารอร่อย ทุกมุมคือความประทับใจ
ต้องมาให้ได้สักครั้งในชีวิต!

— จากนักเดินทางตัวจริง



กาแฟพร้อม
ไวท์ล้าแลน



มุมถ่ายรูป
สุดปัง



ใกล้
เซนต์โซเฟีย



อาหารอร่อย
บรรยากาศดี

พิเศษ...สุดๆๆ นำท่าน ขึ้นสู่จุดเช็คอินแห่งใหม่ **Seven Hills Café** ซึ่งเป็นสถานที่ยอดนิยมขณะนี้..บนชั้นดาดฟ้า ของโรงแรมเซเว่นฮิลล์ ท่านจะได้ถ่ายรูปกับวิวมุมต่าง ๆ ช่องแคบบอสฟอรัส, สุเหร่าสีน้ำเงินและสุเหร่าฮาเจียโซเฟีย พร้อม ให้อาหาร กับเหล่านกนางนวลที่จะบินมารับอาหารจากท่าน ****ขออนุญาตท่านที่ชื่นชอบความงามวิวร้อยล้าน ช่วยอุดหนุนเครื่องดื่ม ชา กาแฟ ซอฟต์ดริงค์ อื่นๆ ตามต้องการ (ขอสงวนสิทธิ์กรณีที่นั่งเต็ม นำท่านไปชมวิวร้านอื่นแทน)**

เที่ยง บริการอาหารกลางวัน ณ ภัตตาคาร (มือ3)

บ่าย นำท่านถ่ายรูปด้านหน้า **พระราชวังทอปกาปี (Topkapi Palace)** หรือ ปัจจุบันคือ พิพิธภัณฑ์ขนาดใหญ่ในนครอิสตันบูล, ประเทศตุรกี เป็นสถานที่จัดงานรับรองของรัฐ และเป็นสถานที่ที่ดึงดูดนักท่องเที่ยว และเป็นทีเก็บรักษาสิ่งศักดิ์สิทธิ์ของมุสลิมเช่นเสื้อคลุมและดาบของมุฮัมมัดซึ่งมีประวัติความเป็นมาเกือบ 600 ปี โดยสุลต่านเมห์เหม็ดที่ 2 แห่งจักรวรรดิออตโตมัน สามารถพิชิตกรุงคอนสแตนติโนเปิลไว้ได้ จึงมีคำสั่งให้สร้างพระราชวังขึ้นมาใหม่และให้ชื่อพระราชวังแห่งนี้ว่า พระราชวังวังนิวมิพีเรียล เวลาคผ่านไปด้วยการบูรณะซ่อมแซมหลายครั้ง



WONDERFUL AUTUMN IN TURKIYE 9 Days 7 Nights By TK บินตรง



โดยพระราชวังวังนิวอิมพีเรียล (Imperial New Palace) ยังคงถูกใช้เป็นคลังของจักรวรรดิ, ห้องสมุด และโรงเรียนกฎหมายและถูกตั้งชื่อใหม่ว่าทอปกาปี (Topkapi) ซึ่งมีความหมายว่า ประตูหินใหญ่ และต่อมาถูกเปลี่ยนเป็นพิพิธภัณฑ์ที่ได้รับการขึ้นทะเบียนเป็นมรดกโลก ขององค์การยูเนสโก

— Step into the Majesty of —
**TOPKAPI
PALACE**

พระราชวังทอปกาปี

อิสตันบูล ประเทศตุรกี

อดีตพระราชวังหลวงของจักรวรรดิออตโตมัน
ที่ยิ่งใหญ่และทรงคุณค่าทางประวัติศาสตร์
กว่า 400 ปี สัมผัสสถาปัตยกรรมอันงดงาม
และเรื่องราวแห่งอารยธรรมที่เก่าแก่



นำท่านเดินทางสู่ เมืองชานัคคาเล Canakkale ซึ่งตั้งอยู่ริมทะเลมาร์มาร่าตัดกับทะเลเอเจียนซึ่งเป็นที่ตั้งกรุงทรอย (เดินทางจากอิสตันบูล สู่ชานัคคาเล ใช้เวลาเดินทางประมาณ 4 ชม.กว่าๆ / 315 กม.)

เมืองชานัคคาเล Canakkale ซึ่งตั้งอยู่ริมทะเลมาร์มาร่า ตัดกับทะเลเอเจียน ซึ่งเป็นที่ตั้ง กรุงทรอย นำท่านถ่ายรูปคู่กับม้าไม้จำลองแห่งทรอย สร้างขึ้นเพื่อดึงดูดนักท่องเที่ยวจากทั่วโลกที่หลงใหลในมหากาพย์อีเลียด (Hollywood of Troy) ม้าไม้ที่มีชื่อเสียงโด่งดังมากที่สุดจากมหากาพย์ภาพยนตร์เรื่องทรอย (Troy) เป็นหนึ่งในอารยธรรมโบราณอันชาญฉลาดในสมัยนั้นที่ชาวกรีกใช้อุบายส่งม้าไม้ให้เมืองทรอยเพื่อเป็นของขวัญแต่ได้แอบบรรจุคนมาในม้าไม้เพื่อเข้ามาเปิดประตูเมืองทรอย ทำให้ทหารเข้าเมืองจนทำให้เมืองทรอยล่มสลาย ซึ่งเปรียบเสมือนสัญลักษณ์อันชาญฉลาดด้านกลการศึกของนักรบโบราณ ซึ่งเปรียบเสมือนสัญลักษณ์อันชาญฉลาด

ÇANAKKALE

— THE LEGEND OF TROY —
WHERE HISTORY COMES ALIVE

HOLLYWOOD OF TROY
THE EPIC TALE OF THE ILIAD

TROY (2004)
THE MOVIE THAT BROUGHT
LEGEND TO LIFE



ด้านกลศึกของนักรบโบราณ โดยเป็นสาเหตุทำให้กรุงทรอยแตก สู่เมือง Troy ตำนาน เรื่องราวของ 'สงครามกรุงทรอย' (Trojan War) หรือที่รู้จักกันในชื่อ 'สงครามม้าไม้' นั้น เป็นการสู้รบกันระหว่างกองทัพของชาวกรีกและกองทัพของชาวทรอยหรือชาวไทรเจี้ยน ชนวนเหตุของสงครามเกิดจากการที่ 'เจ้าชายปารีส' แห่งทรอย ได้ไปลักพาตัว 'เจ้าหญิงเฮเลน' ซึ่งเป็นชายาของ 'พระเจ้าเมเนลอส' กษัตริย์นครสปาร์ตาแห่งกรีก ซึ่งถือเป็นการหยามเกียรติและศักดิ์ศรีของ 'พระเจ้าเมเนลอส' เป็นอย่างมาก จึงได้เกิดสงครามแย่งชิงตัว 'เจ้าหญิงเฮเลน' ขึ้นมีการสู้รบกันเป็นเวลานานถึง 10 ปี ในที่สุดกองทัพกรีกก็ได้คิดแผนการที่จะตีกรุงทรอย โดยการออกอุบายสร้างม้าไม้จำลอง หรือที่เรียกกันว่า 'ม้าไม้เมืองทรอย' ม้าไม้ขนาดใหญ่ยักษ์แต่ข้างในกลวงเพื่อที่จะได้ซ่อนทหารกรีก



WONDERFUL AUTUMN IN TURKIYE 9 Days 7 Nights By TK บินตรง



ค่าที่พัก

เอาไว้ภายในได้ แล้วมอบให้กับกรุงทรอยเสมือนเป็นของขวัญและเป็นนัยว่ากองทัพกรีกยอมแพ้ต่อกองทัพของชาวทรอยอย่างราบคาบและเมื่อชาวทรอยได้นำม้าไม้โทรจันเข้ามายังเมือง ตกดึกทหารกรีกที่ซ่อนตัวอยู่ในม้าโทรจันก็แอบออกมา และเปิดประตูเมืองให้กองทัพกรีกที่ซุ่มอยู่ด้านนอกเข้ามาข้างใน จนสุดท้ายกองทัพกรีกก็สามารถยึดเมืองทรอยได้อย่างง่ายดาย มีหน้าซำยังเผาทำลายเมืองทั้งเมืองทิ้งอีกด้วย ได้เวลาออกเดินทางสู่ที่พักบริการอาหารค่ำ ณ ห้องอาหารของที่พัก (มื้อ4)
HAMPTON BY HILTON GELIBOLU HOTEL หรือเทียบเท่า 4 ดาว

วันที่สาม ชานัคคาเล่ | ปามุกคาเล่ | ปราสาทฟูฟ้าย | Hierapolis

เช้า บริการอาหารเช้า ณ ห้องอาหารของโรงแรม (มื้อที่ 5)
08.00 น. ออกเดินทาง นำท่านเดินทางสู่ ณ **Kuyucak Village** แห่ง เมืองอิสปาร์ตา หรืออีกชื่อหนึ่งคือ **The Lavender Village** ที่บ้านสะพรังสวยงาม 1 ปี จะมีเฉพาะเดือน กลางเดือนมิถุนายน - สิงหาคม ของทุกปี เท่านั้น อิสระให้ท่านได้ถ่ายรูปกันเต็มที่ พร้อมเลือกซื้อของฝากของที่ระลึก ผลิตจากดอกลาเวนเดอร์



หมู่บ้านลาเวนเดอร์แห่ง เมืองอิสปาร์ตา
Kuyucak Village
- The Lavender Village -
ดินแดนแห่งสีม่วงสุดโรแมนติก ที่จะทำให้คุณตกหลุมรัก

- ลาเวนเดอร์บานสะพรั่ง 1 ปี มีเพียงครั้งเดียว!
- กลางเดือนมิถุนายน - สิงหาคม ของทุกปี
- รับประกันความงามของทุ่งลาเวนเดอร์สุดลูกหูลูกตา พร้อมกลิ่นหอมและบุปผชาติเยียวหวานหัวใจ
- สัมผัสน้ำพุร้อนที่สวนลาเวนเดอร์สุดลูกหูลูกตา
- เลือกซื้อของฝาก ของที่ระลึก ผลิตจากดอกลาเวนเดอร์แท้ 100%
- เพลิดเพลินกับเมนูลาเวนเดอร์ ทั้งไอศกรีม เครื่องดื่ม และขนม
- ชมทิวทัศน์สุดปัง บนเนินที่สวยงาม ได้ภาพประทับใจกับลูกบ้าน
- กลิ่นหอมผ่อนคลาย สัมผัสสวนลาเวนเดอร์หอมเย็น ผ่อนคลายความเหนื่อยล้า
- ของฝากคุณภาพ ผลิตกันจากลาเวนเดอร์แท้หลากหลายให้เลือก
- ประสบการณ์พิเศษ ช่วงเวลาที่มีเพียงปีละครั้ง ห้ามพลาด!

เที่ยง บริการอาหารกลางวัน ณ ภัตตาคาร (มื้อที่ 6)
บ่าย ได้เวลานำท่านเดินทางสู่ เมืองปามุกคาเล่ Pamukkale ระหว่างแวะให้ท่านเข้าห้องน้ำ และชมสินค้าโอท็อป **OLIVE OIL** เมืองปามุกคาเล่ เป็นเมืองที่มีน้ำพุเกลือแร่ร้อนไหลทะลุน้ำมาจากใต้ดินผ่านซากปรักหักพังของเมืองเก่าแก่สมัยกรีกก่อนที่ไหลลงสู่หน้าผาผลจากการไหลของน้ำพุเกลือแร่ร้อนนี้ได้



PAMUKKALE
— THE COTTON CASTLE OF TURKEY —
ปราสาทฟูฟ้าย เมืองแห่งน้ำพุเกลือแร่ร้อน

HIERAPOLIS
THE ANCIENT CITY
สืบพลเมืองโบราณ ฮิเยราโพลิส

หนึ่งในสิ่งมหัศจรรย์ทางธรรมชาติของโลก น้ำพุเกลือแร่ร้อนสีขาวโพลนที่เกิดจากแร่ธาตุคาร์บอเนต กับลมเป็นขั้วๆ คล้ายฟูฟ้ายสวยงามราวกับปราสาทในเทพนิยาย

- น้ำพุเกลือแร่ร้อน THERMAL SPRINGS
- ปราสาทฟูฟ้าย COTTON CASTLE
- เมืองโบราณฮิเยราโพลิส ANCIENT HIERAPOLIS
- มรดกโลกอันล้ำค่า WORLD HERITAGE SITE

ก่อให้เกิดทัศนียภาพของน้ำตกสีขาวเป็นชั้นๆ หลายชั้น และผลจากการแข็งตัวของแคลเซียมทำให้เกิดเป็นแกงหินสีขาวราวหิมะขวางทางน้ำเป็นทางยาว ซึ่งมีความงดงามมาก เรียกปรากฏการณ์นี้ว่า **ปราสาทฟูฟ้าย** นำท่านชม **ปราสาทฟูฟ้าย** เมืองแห่งน้ำพุเกลือแร่ร้อนที่ซึ่งในอดีตกาลชาวโรมันเชื่อว่า น้ำพุร้อนดังกล่าวรักษาโรคได้ จึงได้สร้าง เมืองฮิเยราโพลิส Hierapolis ล้อมรอบ ท่านจะได้สัมผัสเมืองโบราณอีกแห่งหนึ่งซึ่งสร้างขึ้นในสมัยโรมัน



บริการอาหารเช้า ณ ห้องอาหารของโรงแรม (มือที่ 7)
TRIPOLIS PAMUKKALE HOTEL หรือเทียบเท่า 4-5 ดาว

วันที่สี่ ปามุคคาเล่ | คอนย่า | พิพิธภัณฑ์เมฟลานา | คาราวานส์ไรน์ | คัปปาโดเกีย

เช้า บริการอาหารเช้า ณ ห้องอาหารของโรงแรม (มือที่ 8)
08.00 น. นำท่านเดินทางสู่ เมืองคอนย่า Konya อดีตเมืองหลวงของอาณาจักรเซลจุก ในช่วงปี ค.ศ. 1071 - 1308 รวมทั้งยังเป็นศูนย์กลางที่สำคัญของภูมิภาคแถบนี้ ท่านจะได้เพลิดเพลินกับ ทัศนียภาพที่งดงามตามธรรมชาติ ตลอดสองฝั่งทาง ของภูมิภาคตอนกลางของตุรกี ท่านจะได้ชมวิถีชีวิตตามชนบทและทัศนียภาพที่สวยงามของทุ่งหญ้าสลับกับภูเขา นำชมถ่ายรูป พิพิธภัณฑ์เมฟลานา MEVLANA MUSEUM หรือสำนักมุลวาน ก่อตั้งขึ้นในปี ค.ศ.1231 โดยเมฟลานา เจลาเลดดิน ซึ่งเชื่อกันว่าชายคนนี้เป็นผู้วิเศษของศาสนาอิสลาม ท่านเป็นผู้ชักชวน คนที่นับถือศาสนาคริสต์ให้เปลี่ยนมานับถือศาสนาอิสลาม ได้รับการประกาศรับรองให้เป็นมรดกโลกจาก



เที่ยง
บ่าย

องค์การยูเนสโก และนำท่านแวะชมถ่ายรูป คาราวานส์ไรน์ caravanserai ที่พักแรมและที่แลกเปลี่ยนสินค้า ระหว่างทางของชาวเติร์กในสมัยอดีตมานั้น คาราวานส์ไรน์ มักมีประตูสูงกว่าตัวอาคารมากเพื่อให้คนเดินทาง แลเห็นได้แต่ไกล มีขนาดกว้างใหญ่เพื่อรองรับกองคาราวานซึ่งประกอบด้วยพ่อค้า สัมภาระ และฝูงสัตว์พาหนะ จำนวนมาก ภายในมีห้องพักและคอกสัตว์ และมีบริการต่างๆ ที่จำเป็นต่อนักเดินทาง โดยผู้เข้าพักไม่ต้องเสีย ค่าใช้จ่าย เพราะคาราวานส์ไรน์ ราชสร้างโดยสุลต่านและชนชั้นสูงเป็นทานให้แก่ประชาชน ค่าใช้จ่ายทั้งหมด ทางกรมเป็นผู้รับผิดชอบ ขอเพียงค่าภาวนาให้แก่ผู้สร้างเท่านั้น นำท่านชมสินค้าบนถนน TEXTILE OUTLET บริการอาหารกลางวัน ณ ภัตตาคาร (มือที่ 9)

หลังอาหาร นำท่านเดินทางสู่ เมืองคัปปาโดเกีย Cappadocia ชมดินแดนที่มีภูมิประเทศอันน่าอัศจรรย์ ซึ่งในอดีตกาลมีกระแสน้ำภูเขาไฟที่ไหลออกมาปกคลุมพื้นที่เป็นบริเวณกว้าง แล้วทับถมเป็นเวลาหลายล้านปี และด้วยการกระทำของธรรมชาติ โดยการกัดเซาะของพายุลม ฝน หิมะ และ กาลเวลา ได้ปรุงแต่งดินแดนคัปปาโดเกียออกมาได้อย่างงดงาม แปลกตา และน่าอัศจรรย์ด้วยภูมิลักษณะต่างๆ เปรียบดังสวรรค์บนดินจนได้ชื่อว่า ดินแดนแห่งเทพนิยาย หรือดินแดนแห่งปล่องนางฟ้า Fairy Chimney คัปปาโดเกียยังได้รับการแต่งตั้งจาก องค์การยูเนสโกให้เป็นเมืองมรดกโลกทางธรรมชาติและวัฒนธรรมแห่งแรกของตุรกีอีกด้วย

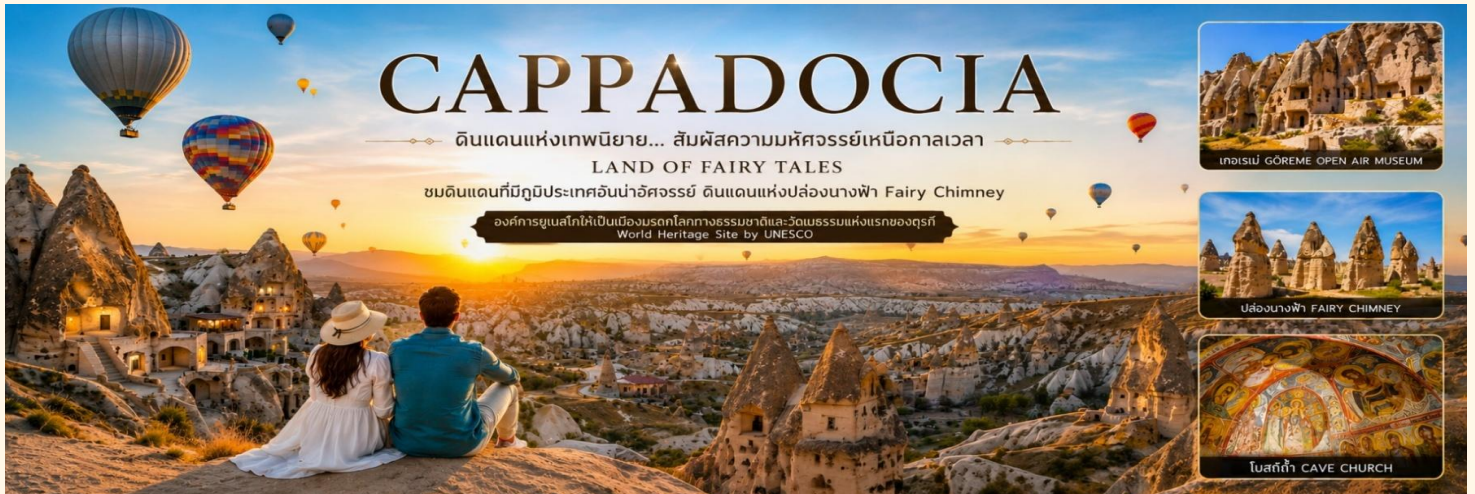



วันที่ห้า คัปปาโดเกีย | เกอเรเม | นครใต้ดิน **Underground City** | Avanos Village

เช้า บริการอาหารเช้า ณ ห้องอาหารของโรงแรม (สำหรับท่านที่เดินทางขึ้นบอลลูนกลับมารับประทานอาหารเช้า) (มือที่ 11)
โปรแกรมเสริมพิเศษ...ขึ้นบอลลูน (จะไม่รวมอยู่ในค่าทัวร์) สำหรับท่านใดที่สนใจขึ้นบอลลูนชมความงามของเมืองคัปปาโดเกีย จะต้องออกจากโรงแรม เวลา 05.00 น. ชมความงามของเมืองคัปปาโดเกียในอีกมุมหนึ่งที่น่าชมได้ยาก ใช้เวลาอยู่บนบอลลูนประมาณ 1 ชั่วโมง (ค่าขึ้นบอลลูนไม่ได้รวมอยู่ในค่าทัวร์ ราคา **280 USD** ต่อ 1 ท่าน)



ขึ้นบอลลูน ชมความงามของ
CAPPADOCIA
ดินแดนแห่งเทพนิยาย

เนื่องด้วยรายการทัวร์เป็นราคาพิเศษ ซึ่งได้รับการสนับสนุนจากบริษัททัวร์ตุรกี ในกรณีที่ท่านไปใช้บริการบอลลูน/Jeep safari/Vintage car จากผู้ประกอบการรายอื่น ท่านจะต้องชำระค่าปรับให้กับบ.ทัวร์ตุรกีเพิ่ม 100 USD **ประกันภัยที่ทำจากเมืองไทย ไม่ครอบคลุมการขึ้นบอลลูน และเครื่องร่อนทุกประเภทกิจกรรมนี้ขึ้นอยู่กับดุลยพินิจของท่าน** จะมีรถรับ ส่ง จากบริษัทบอลลูน มารับแต่เช้าตรู่ ประมาณ 05.00 น. (ตีห้า) หรือท่านสนใจเช่า Jeep Safari นั่งรถเปิดประทุน Vintage car นั่งได้ 4 ท่าน ชมการปล่อยบอลลูน **ในกรณีที่บอลลูนสามารถขึ้นได้ และนำถ่ายรูปจุด Checkin หัวเมืองคัปปาโดเกีย (USD 100 - 120 ต่อ 1 ท่าน)



..... สัมผัสประสบการณ์สุดพิเศษ

JEEP SAFARI

VINTAGE CAR

🚗 นั่งรถเปิดประทุนชมการปล่อยบอลลูน

📸 ถ่ายรูปจุด CHECK-IN หัวเมืองคัปปาโดเกีย

📍 CAPPADOCIA

นำท่านชม เมืองเกอเรเม Goreme พิพิธภัณฑ์กลางแจ้งเมืองเกอเรเม Goreme Open Air Museum (ไม่รวมค่าเช้า) ที่เป็นศูนย์กลางของศาสนาคริสต์ในช่วง ค.ศ. ที่ 9 เกิดจากความคิดของชาวคริสต์ที่ต้องการเผยแพร่ศาสนา โดยการขุดถ้ำเป็นจำนวนมากเพื่อสร้างโบสถ์ และยังเป็น การป้องกันการรุกรานจากชนเผ่าลัทธิอื่นที่ไม่เห็นด้วยกับศาสนาคริสต์อีกด้วย อิสระเที่ยวชม และถ่ายรูปตามเหล่าอาคารบ้านเรือนของชาวเมืองคัปปาโดเกีย ที่เกิดจากการขุด เข้าไปในหินภูเขาไฟ และใช้เป็นที่อยู่อาศัย รวมถึงใช้เป็นศาสนสถานต่างๆ



WONDERFUL AUTUMN IN TURKIYE 9 Days 7 Nights By TK บินตรง



แวะถ่ายรูป ปราสาทหินอูชิซาร์ (Uchisar Castle) ,ชม หุบเขานกพิราบ (Pigeon Valley), หุบเขาแห่งรัก (Love Valley)

หุบเขาแห่งรัก

Love Valley

หุบเขาสุดโรแมนติก สัญลักษณ์แห่งความรัก

Cappadocia

ปราสาทหินอูชิซาร์

Uchisar Castle

จุดชมวิวปราสาทหินที่สวยงามที่สุดในคัปปาโดเกีย

มรดกโลกทางธรรมชาติ อายุเก่า 2,000 ปี

หุบเขานกพิราบ

Pigeon Valley

หุบเขาที่เคยเป็นที่อยู่อาศัยของนกพิราบนับพันตัว

วิวสวย อากาศดี ถ่ายรูปมุมไหนก็ประทับใจ

3 แลนด์มาร์กห้ามพลาดแห่งคัปปาโดเกีย | จุดเช็คอินยอดนิยม | ชมวิวสุดอลังการ และสัมผัสเสน่ห์ธรรมชาติอันงดงามกับใจ

เที่ยง
บ่าย

บริการอาหารกลางวัน ณ ภัตตาคาร (มือที่ 12) ในเมืองคัปปาโดเกียมี นครใต้ดิน Underground City อยู่หลายแห่ง เกิดจากการขุดเจาะพื้นดินลงไป เพื่อใช้เป็นที่พักซ่อนของชาวเมืองจากการรุกรานของข้าศึกในสมัยทำสงคราม ซึ่งนครใต้ดินที่ขึ้นชื่อและมีนักท่องเที่ยว

Cappadocia

ชมเมืองใต้ดิน

UNDERGROUND CITY

เมืองใต้ดินโบราณที่ใหญ่ที่สุดในโลก

- ขุดลึกลงไปถึง 10 ชั้น ประมาณ 90 เมตร
- ภายในเมืองใต้ดินยังแบ่งย่อยเป็นห้องย่อยมากมาย
- เฉพาะที่คัปปาโดเกียมีเมืองใต้ดินมากถึง 15 แห่ง
- รวมทั้งเมืองอื่นๆ ด้วยเกือบ 200 แห่ง

ใช้เป็นที่พักภัยจากการรุกรานในอดีต | มีระบบระบายอากาศและปล่อยอากาศ | ประสิทธิภาพลมที่สามารรถกั้นปิดทางเข้าได้ | มีครบทั้งโบสถ์, ห้องครัว, ห้องนอน, โถงเก็บของ และอื่นๆ





จากนั้นนำท่านเดินทางสู่ โรงงานทอพรม Carpet Factory และ โรงงานเซรามิค Pottery at Avanos Village และ Show Room Jewelry สินค้าคุณภาพดี และขึ้นชื่อของประเทศตุรกี ให้เวลาท่านเลือกซื้อตามอัธยาศัย



สุดยอดงานฝีมือขึ้นชื่อของตุรกี

คุณภาพดี ประณีต สวยงาม เป็นเอกลักษณ์

โรงงานทอพรม Carpet Factory

โรงงานเซรามิค อากาโอส Pottery at Avanos Village

Show Room Jewelry เครื่องประดับคุณภาพ

ค่ำ บริการอาหารเช้า ณ ห้องอาหารของโรงแรม (มื้อที่ 13)
ที่พัก **CRYSTAL CAPPADOCIA HOTEL** หรือเทียบเท่า 4-5 ดาว

วันที่หก อังการ่า | ทะเลสาบเกลือ | สุสานอตาเติร์ก | ซาฟรานโบลู

เช้า บริการอาหารเช้า ณ ห้องอาหารของโรงแรม (มื้อที่ 14)

นำท่านเดินทางสู่ เมืองอังการ่า Ankara เมืองหลวงของประเทศตุรกี ระหว่างทางแวะชม ทะเลสาบเกลือ (Lake Tuz) เป็นทะเลสาบที่ใหญ่เป็นอันดับ 2 ของประเทศตุรกี และเป็นหนึ่งในทะเลสาบน้ำเค็มที่ใหญ่ที่สุดในโลก ตั้งอยู่ในภาคกลางของอนาโตเลีย ทางตะวันออกเฉียงใต้ของอังการ่า Lake Tuz กลายเป็นฮอตสปอตสำหรับนักท่องเที่ยว

เที่ยง บริการอาหารกลางวัน ณ ภัตตาคารท้องถิ่น (มื้อที่ 15)



แวะชม ทะเลสาบเกลือ

Lake Tuz

หนึ่งในทะเลสาบน้ำเค็มที่ใหญ่ที่สุดในโลก

ตั้งอยู่ในภาคกลางของอนาโตเลีย เป็นแหล่งธรรมชาติที่สวยงามและมีเอกลักษณ์ ด้วยผืนน้ำเกลือสีชมพูสะท้อนกับท้องฟ้า สร้างทัศนียภาพที่น่าประทับใจ

ที่ให้ผู้หญิงสามารถทำงาน ศึกษา ได้เหมือนผู้ชาย ภายในมีโรงศพ (แต่ไม่ได้บรรจุศพไว้) ของ "มุสตาฟา เคมาล อะตาเติร์ก" ประธานาธิบดีคนแรกและรัฐบุรุษ รวมทั้งเป็นบุคคลอันเป็นที่เคารพยกย่องอย่างสูงสุดของชาวตุรกี สุสาน Ataturk คือหนึ่งในสถานที่ The Must to See ของนครอังการ่า เป็นสถาปัตยกรรมตุรกีสมัยใหม่ เป็นสัญลักษณ์ที่สำคัญอย่างยิ่งสำหรับการเฉลิมฉลองและการเกิดสาธารณรัฐ



สุสานอตาเติร์ก (ATATÜRK MAUSOLEUM)

อนิตคาบิร์ • ANITKABIR • อังการา

สุสานที่เก็บร่างของผู้นำผู้เปลี่ยนแปลงชาติตุรกี
มุสตาฟา เคามาล อะตาเติร์ก
ประธานาธิบดีคนแรกและรัฐบุรุษผู้ยิ่งใหญ่

“ผู้นำที่ให้ผู้หญิงสามารถทำงาน
และศึกษาหาความรู้ได้เหมือนผู้ชาย”



อนุสรณ์สถานแห่งความภาคภูมิใจของชาวตุรกี



สถาปัตยกรรมอันยิ่งใหญ่และสวยงาม



เปลี่ยนแนวระดมอย่างสมเกียรติทุกช่วงวัย



สุสานวีรบุรุษผู้สร้างสาธารณรัฐตุรกี

สถานที่สำคัญที่คนตุรกีให้ความเคารพและจดจำผู้นำผู้ยิ่งใหญ่ ที่อุทิศทั้งชีวิตเพื่อชาติ ศาสนา และประชาชน





บริเวณด้านหน้าอนิตคาบิร์



ภายในมีโลงศพ (แต่ไม่ได้บรรจุศพไว้) ของ "มุสตาฟา เคามาล อะตาเติร์ก"



พิธีเปลี่ยนแนวระดม แสดงถึงความเคารพและเกียรติยศ

ได้เวลาเดินทางทางสู่เมือง "ซาฟรานโบลู" (Safranbolu) คือเมืองท่องเที่ยวที่มีชื่อเสียงของจังหวัดการาบิก (Karabük) ในภูมิภาคทะเลดำตุรกี เป็นเมืองที่มีความสำคัญทางด้านประวัติศาสตร์ของประเทศ ตุรกี โดยเฉพาะชื่อเสียงเกี่ยวกับสถาปัตยกรรมซาฟรานโบลู ที่มีอิทธิพลต่อการพัฒนาการชุมชนเมืองทั่วทั้งจักรวรรดิออตโตมัน ต่อมาในปี 1994 เมืองซาฟรานโบลู ได้ถูกองค์การยูเนสโกยกให้เป็นมรดกโลกทางด้านวัฒนธรรม

ซาฟรานโบลู (Safranbolu)

เมืองมรดกโลกแห่งวัฒนธรรม

เมืองท่องเที่ยวที่มีชื่อเสียงของจังหวัดการาบิก (Karabük)
ในปี 1994 เมืองซาฟรานโบลู
ได้ถูกองค์การยูเนสโกยกให้เป็น
มรดกโลกทางด้านวัฒนธรรม



บ้านเรือนสไตล์ออตโตมัน อายุกว่า 200 ปี



เดินเล่นย่านเมืองเก่า บรรยากาศย้อนยุค



เลือกซื้อของฝาก งานหัตถกรรมพื้นเมือง

สัมผัสเสน่ห์แห่งอดีตในเมืองที่เวลาเดินช้าลง กับสถาปัตยกรรมอันงดงาม วัฒนธรรมที่ยังคงมีชีวิต และความอบอุ่นจากผู้คน



ค่าที่พัก: บริการอาหารเช้า ณ ห้องอาหารของโรงแรม (มีที่ 16)
KAHVECILER KONAGI HOTEL SAFRANBOLU หรือเทียบเท่า (เมืองมรดกโลก)

วันที่เจ็ด ซาฟรานโบลู | ทะเลสาบโกลจุค | อิสตันบูล | Spice Market | มัสยิดชีวาเลย์มานิเย

เช้า บริการอาหารเช้า ณ ห้องอาหารของโรงแรม (มีที่ 17)
นำท่านเดินชมเมือง "ซาฟรานโบลู" (Safranbolu) เมืองมรดกโลกทางด้านวัฒนธรรม ไปเยือนย่านเมืองเก่าของเมืองซาฟรานโบลู ซึ่งนักท่องเที่ยวสามารถเข้าถึงได้โดยการเดินเท้า เพื่อชมความเก่าแก่ของบรรดาอาคารบ้านเรือน บ้านโบราณ และคฤหาสน์อันเก่าแก่ของชาวเติร์ก และที่สำคัญคือคุณต้องไม่พลาดไปเยือน ตลาดรองเท้าที่มีชื่อเสียงอย่าง Yemenciler Arastasi เป็นถนนประวัติศาสตร์ที่มีชื่อเสียงในเรื่องการทำรองเท้า ตลาดท่องเที่ยว นักท่องเที่ยวนิยมมาเยือนอยู่เสมอ นอกจากนี้แล้วยังมีอาคารเก่าแก่อีกจำนวนมาก อาทิเช่น สุสาน, น้ำพุประวัติศาสตร์, ห้องอาบน้ำตุรกี ซึ่งนักท่องเที่ยวก็ไม่ควรพลาดไปเยือน



Yemeniciler Arastasi

ถนนประวัติศาสตร์

ถนนแห่งศิลปะ-การทำรองเท้าโบราณ

แหล่งรวมงานหัตถกรรมรองเท้า สืบทอดมากกว่า 500 ปี

- ชมธรรมเนียมการทำรองเท้าโบราณตั้งแต่สมัยออตโตมัน
- งานแฮนด์เมดที่ทำรองเท้าคุณภาพดีเยี่ยม
- หลากหลายสไตล์รองเท้าทั้งแบบดั้งเดิมและสมัยใหม่

Yemeniciler Arastasi คือถนนสายสำคัญในเมืองซาฟราบูลู (Safrañbolu) จังหวัดการาบูก (Karabük) ประเทศตุรกี เป็นศูนย์กลางของช่างทำรองเท้าที่ยังคงอนุรักษ์วิธีการทำแบบดั้งเดิมมาจนถึงปัจจุบัน เดิมชนบรุษภาคอินเป็นเอกลักษณ์ ฮิปโปโปแกรมเก่าแก่ถูกภาพวาด และศิลปะเล่นแห่งออตโตมา





ซาฟราบูลู (Safrañbolu) มรดกโลกทางวัฒนธรรมจาก UNESCO

ได้เวลานำท่านเดินทางสู่ เมืองอิสตันบูล Istanbul ระหว่างทาง ทะเลสาบโกลจุก (Golcuk Lake) ทะเลสาบน้ำจืด ที่สวยงาม เสมือนภาพวาด ที่มีบ้านไม้อยู่ตรงกลางทะเลสาบ ปัจจุบันเป็นจุดหมายและยอดนิยมของนักท่องเที่ยว จะแวะพักผ่อนและท่ามกลางธรรมชาติ อิสระให้ท่านได้เดินเล่นถ่ายรูป Checkin สัมผัสอากาศบริสุทธิ์ พร้อมชมความงามของทะเลสาบ ตามอัยยาศัย อาหารกลางวัน (อิสระตามอัยยาศัย)

ทะเลสาบโกลจุก GOLCUK LAKE

อัญมณีแห่งธรรมชาติกลางหุบเขา

ทะเลสาบน้ำจืดที่สวยงาม เสมือนภาพวาด มีบ้านไม้อยู่กลางทะเลสาบ ท่ามกลางป่าเขา บรรยากาศเขียวสงบ โรแมนติก และผ่อนคลาย

- บ้านไม้กลางทะเลสาบ จุดถ่ายภาพยอดนิยม
- ล้อมรอบด้วยป่าเขา อากาศบริสุทธิ์ตลอดปี
- เหมาะสำหรับพักผ่อน สัมผัสธรรมชาติและถ่ายภาพ



วิวสวยระยาราวพลา ทุกฤดูกาล



ธรรมชาติเปลี่ยนสี สวยงามทุกฤดู



บรรยากาศโรแมนติก เหมาะกับคู่รัก



เดินเล่นรอบทะเลสาบ ผ่อนคลายใจ

จุดหมายยอดนิยมของนักท่องเที่ยว สำหรับการพักผ่อนและใกล้ชิดธรรมชาติ

ได้เวลาเดินทางต่อ อิสตันบูล เป็นเมืองที่มีความสำคัญที่สุดและเป็นเมืองที่มีประชากรหนาแน่นมากที่สุดในตุรกี เป็นเมืองที่ตั้งอยู่ริมช่องแคบบอสฟอรัส Bosphorus เดิมชื่อว่า คอนสแตนติโนเปิล ซึ่งเป็นอาณาจักรที่ยิ่งใหญ่ในประวัติศาสตร์ เป็นเมืองสำคัญของคนเฝ้าจำนวนมากในบริเวณนั้น จึงส่งผลให้อิสตันบูลมีชื่อเรียก

Candy Shop & Spice Market

ตลาดสไปซ์ (เครื่องเทศ) อิสตันบูล

แหล่งรวมของฝากคุณภาพดี ในราคาย่อมเยา สัมผัสสีสันและกลิ่นหอมของเครื่องเทศนานาชนิด และขนมหวานแบบตุรกีแท้ๆ ที่หอมหวานอร่อยล้ำ

- เครื่องเทศนานาชนิด หอมกรุ่น คัดสรรคุณภาพ
- เดอริซชิไต่ เครื่องหวานต้นตำรับตุรกี
- ชา กาแฟตุรกี เข้มข้น หอมละมุน
- ผลไม้อบแห้ง สดใหม่ ไม่ใส่วัตถุกันเสีย
- เครื่องประดับ สิลิโคนสวยงาม เป็นเอกลักษณ์

สินค้าแนะนำ

- ✓ เครื่องประดับ
- ✓ ชา กาแฟ
- ✓ ผลไม้อบแห้ง
- ✓ เดอริซชิไต่

ของฝากคุณภาพดี ราคาย่อมเยา



แตกต่างกันออกไป เช่น ไบแซนเทียม คอนสแตนติ โนเปิ้ล เป็นเพียงเมืองเดียวในโลก ที่ตั้งอยู่ใน 2 ทวีป ทวีปยุโรป (ฝั่ง THRACE ของบอสฟอรัส) ทวีปเอเชีย (ฝั่งอนาโตเลีย)
เดินทางสู่ ย่านช้อปปิ้ง Candy Shop และ ตลาดสไปซ์ Spice Market หรือตลาดเครื่องเทศ ท่านสามารถเลือกซื้อของฝากคุณภาพดีได้ในราคาขอมเยาไม่ว่าจะเป็นเครื่องประดับ ชา กาแฟ ผลไม้อบแห้ง หรือเตอเกิสต์ไลท์ สินค้าอันเลื่องชื่อของตุรกีซึ่งมีให้เลือกซื้อมากมาย

มัสยิด ชีวเลห์มานียะ (SÜLEYMANIYE MOSQUE)

มัสยิดหลวงออตโตมันอันยิ่งใหญ่
สร้างขึ้นในปี ค.ศ. 1550-1557

สถาปัตยกรรมอันงดงาม
โดดเด่นด้วยโดมขนาดใหญ่
เสาหินบรอนซ์สูง

มรดกอันทรงคุณค่า
สะท้อนถึงวิวัฒนาการของสถาปัตยกรรม
อิสลาม และความรุ่งเรืองของออตโตมัน

จุดชมวิวอันตระการตา
ตั้งอยู่บนเนินเขา มองเห็นทิวทัศน์ของ
อิสตันบูลและช่องแคบบอสฟอรัส

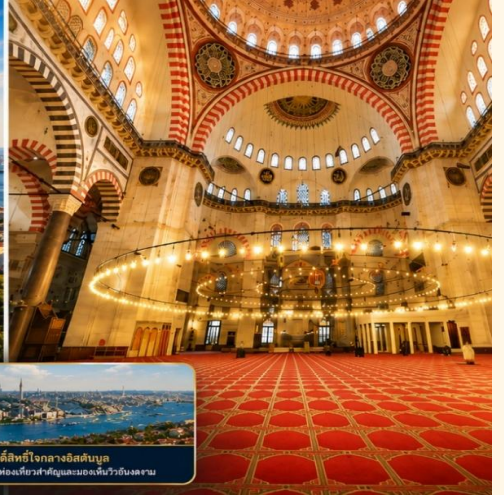

จากนั้นท่านเยี่ยมชม **มัสยิดชีวเลห์มานียะ (Süleymaniye Mosque)** เป็นมัสยิดหลวงของออตโตมันที่ตั้งอยู่ในอิสตันบูลในตุรกี เป็นมัสยิดที่ใหญ่เป็นที่สองของอิสตันบูลและเป็นสิ่งก่อสร้างที่เป็นที่รู้จักกันดีที่สุดของเมือง สิ่งก่อสร้างหนึ่งมัสยิดชีวเลห์มานียะสร้างตามพระบรมราชโองการของสุลต่านสุลัยมานแห่งจักรวรรดิออตโตมัน โดยมีมีมาร์ ซินานเป็นสถาปนิก เป็นสถาปัตยกรรมแบบอิสลาม ที่เริ่มก่อสร้างในปี ค.ศ. 1550 และสร้างเสร็จในปี ค.ศ. 1557 ซินานมีความเห็นว่าการออกแบบของมัสยิดเป็นสถาปัตยกรรมที่เป็นการถ่วงดุลยภาพกับของอะยาโซเฟียของไบแซนไทน์ที่มาเปลี่ยนเป็นมัสยิดในรัชสมัยของสุลต่านเมห์เหม็ดที่ 2 และเป็นลักษณะการก่อสร้างที่ใช้เป็นแบบอย่างในการก่อสร้างมัสยิดหลายแห่งในเมืองอิสตันบูลต่อมา ลักษณะสถาปัตยกรรมของซินานเป็นสถาปัตยกรรมที่มีความสมดุล และอบด้วยแสงที่เป็นการตีความหมายที่มาจากรากฐานของสถาปัตยกรรมออตโตมันก่อนหน้านั้น และรวมทั้งอะยาโซเฟียเอง นักเขียนบางคนเสนอว่าอาจจะเป็นไปได้ว่าการติดต่อกันระหว่างอิตาลีและอิสตันบูลอาจจะมีส่วนในการมีอิทธิพลต่อความคิดของซินานในการสร้างความสมดุลของสิ่งก่อสร้างและการสร้างทรงที่มีเหตุผล (rational forms)

ล่องเรือช่องแคบบอสฟอรัส

BOSPHORUS CRUISE

จุดบรรจบกันของทวีปยุโรปและเอเชีย

ดินแดนแห่งสองทวีป

สัมผัสเสน่ห์อันงดงามของอิสตันบูลจากผืนน้ำ

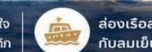
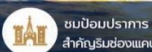
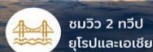

“หนึ่งการเดินทาง... สองทวีป... ความทรงจำไม่รู้ลืม”

จากนั้นนำท่าน **ล่องเรือช่องแคบบอสฟอรัส** จุดที่บรรจบกันของทวีปยุโรปและเอเชีย ซึ่งทำให้ประเทศตุรกีได้รับสมญานามว่า ดินแดนแห่งสองทวีป ช่องแคบบอสฟอรัสยังเป็นจุดยุทธศาสตร์สำคัญเนื่องจากเป็นเส้นทางเดินเรือที่เชื่อมทะเลดำทะเลมาร์มาร่า เราจะได้เห็นป้อมปืนที่ตั้งเรียงรายอยู่ตามช่องแคบได้แก่ **Rumeli Castle** และ **Anatolia Castle** โดยจุดชมวิวที่สำคัญคือสะพาน แคว้นบอสฟอรัส เชื่อให้รถยนต์สามารถวิ่งข้ามฝั่งยุโรปและ



WONDERFUL AUTUMN IN TURKIYE 9 Days 7 Nights By TK บินตรง

เอเชียใต้ สร้างเสร็จในปี ค.ศ.1973.มีความยาวทั้งสิ้น 1560 เมตร และได้กลายเป็นสะพานแขวนที่ยาวเป็นอันดับของโลกในสมัยนั้น (ปัจจุบันตกไปอยู่อันดับที่ 21) 4ขณะที่สองเรือพร้อมติดต่อกับบรรยากาศสองข้างทางซึ่งสามารถมองเห็นได้ไม่ว่าจะเป็นพระราชวัง โดมมาบาเซและบ้านเรือนของบรรดาเหล่าเศรษฐีที่สร้างได้สวยงามตระการตา

Welcome to ❤️ หัวใจแห่งเมืองอิสตันบูล

TAKSIM SQUARE

สัมผัสเสน่ห์ของอิสตันบูล

จุดศูนย์กลางที่คึกคักของอิสตันบูล เช่นตึกประวัติศาสตร์ วิมมูสซูร์ โลฟโดส และสวนกันสลับไว้ในทีเดียว

-  นั่งรถรางวันแรกจากตุรกีสู่สถานีตุรกี
-  เดินเล่นบนถนนอิสทีกัล ISTIKLAL STREET (Grand Avenue of Pera)
-  แหล่งช้อปปิ้งแบรนด์ดัง ร้านค้า คาเฟ่ และร้านอาหารหลากหลาย
-  สีสองสแตรเรต-ดินโลกที่ Nusr-Et Steakhouse (Salt Bae)

Taksim Square, Istanbul, Türkiye

สัมผัสทุกสีสันของอิสตันบูลได้ที่นี่!

ไฮไลท์ห้ามพลาด!
รถรางสีแดงสัญลักษณ์ของย่านคึกคัก



สถานีตุเนล (TUNEL STATION)
สถานีรถไฟใต้ดินสายเก่าแก่และเป็นหนึ่งในระบบขนส่งที่เก่าแก่ที่สุดในโลก

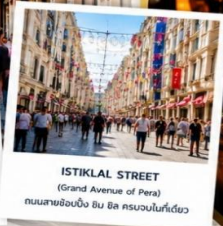

ISTIKLAL STREET (Grand Avenue of Pera)
ถนนสายช้อปปิ้ง ยืน Big Bazaarในทีเดียว

Nusr-Et Steakhouse (Salt Bae)

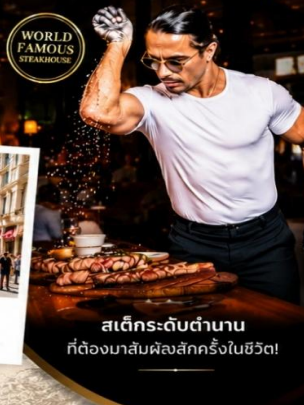

เสิร์ฟระดับตำนาน ที่ต้องมาลิ้มรสสักครั้งในชีวิต!

ได้เวลานำท่านเดินทางสู่ ย่าน **TAKSIM SQUARE** เป็นสถานที่สำคัญที่มีชื่อเสียงและนับว่าเป็นหัวใจของเมืองอิสตันบูลเลยทีเดียว ซึ่ง ไฮไลท์ของ TAKSIM SQUARE อีกอย่างหนึ่ง ก็คือ รถรางสีแดงสด ที่วิ่งจาก จัตุรัส ทักซิม ไปตามถนน ไกล่กับ สถานีตุเนล ซึ่งเป็นสถานีรถไฟใต้ดิน ที่เก่าแก่ที่สุดในโลกเป็นอันดับสอง อิสระให้ท่านเดินเที่ยวชม **ISTIKLAL STREET** หรือที่เรียกว่า Grand Avenue Of Pera เป็นเส้นทางที่มีชื่อเสียงและดีที่สุดในเมือง อิสตันบูล ตั้งอยู่บนย่านเก่าแก่ ซึ่งถนนเส้นนี้ ทอดยาวจาก จัตุรัส ทักซิม (TAKSIM SQUARE) ไปจนถึงสถานี เบโยกลู (BEYOGLU STATION) เป็นถนนคนเดินที่หรูหรา ยาว 1.4 กม. มีร้านค้า ร้านอาหาร ชื่อดัง ให้ทุกท่านได้เยี่ยมชมชมอย่างเพลิดเพลิน และมีอาคารที่รายล้อมด้วย อาคารยุค ออโตโตมัน ตอนปลาย มีสถาปัตยกรรมที่สวยงาม เป็นที่ดึงดูดนักท่องเที่ยวที่ชื่นชอบ เป็นอย่างมาก อาหารค่าตามอัธยาศัย ได้เวลาอันสมควรนำท่านเดินทางกลับโรงแรม หรือท่านจะนั่งดื่มทอราตรี (กรุณาแจ้งหัวหน้าทัวร์และมัคคุเทศก์ให้ทราบด้วย)

ที่พัก **WOW HOTEL ISTANBUL** หรือเทียบเท่า 4-5 ดาว

วันที่แปด ย่าน Balat | Galata Tower | Galataport Shopping | สนามบิน

เช้า บริการอาหารเช้า ณ ห้องอาหารของโรงแรม (มีที่ 18) นำท่านเที่ยวย่าน **Balat** อาคารบ้านเรือนสีส้มคัลเลอร์ฟูล เป็นย่านที่เก่าแก่และสวยงามน่าตื่นตาตื่นใจเมื่อได้มาเยือน ตั้งอยู่ที่เมืองอิสตันบูล ประเทศตุรกีเมื่อได้ย่างกรายเข้ามาที่ถนนปูด้วยหินก้อนโตๆ ซึ่งมีอาคารอันเก่าแก่ทางประวัติศาสตร์ คุณจะรู้สึกว่ามันไม่เหมือนที่ไหนในอิสตันบูลและที่ใดๆ บนโลกใบนี้ แม้ว่าบ้านเรือนที่มีลักษณะเป็นตึกเหล่านี้ จะมีสีส้มแจ่มจรัส แต่มีอายุมากกว่า 50 ปีมาแล้ว ซึ่งในบางหลังมีอายุกว่า 200 ปี บ้านไม้



Discover the Colorful Charm of **BALAT** ย่านบาลาต

เสน่ห์แห่งสีสัน.. ที่เต็มไปด้วยเรื่องราว

ย่านเก่าแก่สุดคลาสสิกของอิสตันบูล ที่บ้านเรือนและอาคารมีอายุกว่า 50 ปี โดดเด่นด้วยสีสันสดใส สดใสสุดโต่ง มีผสมผสานวัฒนธรรมที่หลากหลายได้อย่างลงตัว

ไฮไลท์ห้ามพลาด!

สัมผัสทุกสีสันของอิสตันบูลได้ที่นี่!

สถานที่ที่ทำให้คุณตกหลุมรักย่านบาลาต

- ถ่ายรูปสวยทุกมุม
- กาแฟบรรยากาศอบอุ่น
- โบสถ์เก่าแก่และศาสนสถาน
- สีสันสดใสมีเอกลักษณ์

BALAT, ISTANBUL, TÜRKİYE

มาอีกครั้ง...ก็หลงรักบาลาต

สัมผัสวิถีชีวิต วัฒนธรรม และเรื่องราวกว่า 50 ปี ที่ยังคงมีชีวิตอยู่ในทุกมุมของบาลาต



WONDERFUL AUTUMN IN TURKIYE 9 Days 7 Nights By TK บินตรง

เหล่านี้ถูกถ่ายภาพกลับไปมากมายมากที่สุดในเมืองอิสตันบูล ที่นี่เป็นสถานที่ยอดนิยมเป็นอย่างมาก ปัจจุบันมีคาเฟ่และร้านอาหารมากมาย ตั้งอยู่ที่นี้ อิสระให้ท่านได้เดินเล่นชิวๆ ดื่มเครื่องดื่มเย็น ถ่ายรูปกันตามอัธยาศัย จากนั้นนำชม **Galata Tower** หรือ **Christea Turris** ซึ่งแปลว่า หอคอยแห่งพระคริสต์ ในภาษาละติน เป็นหอคอยหินยุคกลางในเขตกาลาตา-คาราค็อย ของนครอิสตันบูล เป็นอีกหนึ่งแห่งสำคัญที่โดดเด่น ที่สุดของเมือง ลักษณะทรงกระบอกสูง ของหอคอยที่โดดเด่นเหนือเส้นขอบฟ้า ทำให้เกิดทัศนียภาพอันงดงาม ของคาบสมุทร



Explore the Iconic **GALATA TOWER** หอคอยกาลาตา Christea Turris

จุดชมวิวสุดโรแมนติกที่ห้ามพลาด!

GALATAPORT Istanbul

แหล่งช้อปปิ้งแห่งใหม่ริมช่องแคบบอสฟอรัส

รวมร้านค้าทุกหมวดหมู่ แบรนด์ดังระดับโลก ร้านอาหารและบาร์สุดฮิป มากมาย

SHIPPING แบนด์ดังหลากหลาย | DINING ร้านอาหาร สุนัขเลีย | LIFESTYLE คาเฟ่ & บาร์ อรรถาภรณ์

Galata - Karaköy, İstanbul | ในพื้นที่กึ่งเก่าแก่และทันสมัย | เที่ยว กิน ช้อป ครบจบในที่เดียว!

เก้าชั้น มีความสูง 66.90 เมตร มีรูปแบบทางสถาปัตยกรรมโรมานเนสก์ โดยสถาปนิกโคกซ็อลอาดอล (Köksal Anadol) **อาหารกลางวันตามอัธยาศัย** **มีคฤหาสน์หัวหน้าทัวร์แนะนำร้านอาหารตามที่ชอบแต่ละท่าน มีเวลานำท่านช้อปปิ้งก่อนกลับ นำท่านสู่ **Galataport Istanbul** เป็นแหล่งช้อปปิ้งแห่งใหม่ ที่รวบรวมสินค้าทุกหมู่ทุกหมวด มารวมไว้ที่นี่ มีร้านอาหารและบาร์มากมาย ยังมีศูนย์ศิลปวัฒนธรรม ยังเป็นท่าเรือเรือสำราญขนาดใหญ่ อิสระให้ท่านได้ช้อปปิ้ง กันอย่างเต็มที่ และอิสระรับประทานกลางวัน ก่อนเดินทางสู่สนามบิน

- 17:40 น. ออกเดินทางสู่ ท่าอากาศยาน **อาชกาบัต ประเทศเติร์กเมนิสถาน** โดยสายการบิน **Turkmenistan Airlines** เที่ยวบินที่ **T5 986** (ใช้เวลาบิน 4 ชม.) บริการอาหารและเครื่องดื่มบนเครื่องบิน
- 23:30 น. เดินทางถึง ท่าอากาศยาน อาชกาบัต ประเทศเติร์กเมนิสถาน (เพื่อแวะเปลี่ยนเครื่อง)

วันที่เก้า อาชกาบัต | สมุทรปราการ (ท่าอากาศยาน สุวรรณภูมิ) ประเทศไทย

- 04:20 น. ออกเดินทางกลับสู่ ประเทศไทย โดยสายการบิน **Turkmenistan Airlines** เที่ยวบินที่ **T5 647** (ใช้เวลาบิน 7 ชม.) บริการอาหารและเครื่องดื่มบนเครื่องบิน
- 13:05 น. เดินทางถึง ท่าอากาศยาน สุวรรณภูมิ โดยสวัสดิภาพพร้อมด้วยความประทับใจ

@@@@@@@@@@@@@@@@

รายการท่องเที่ยวอาจเปลี่ยนแปลงได้ ทั้งนี้โดยคำนึงถึงประโยชน์ของลูกค้าเป็นสำคัญ***
 ก่อนทำการจองทัวร์ทุกครั้ง กรุณาอ่านโปรแกรมอย่างละเอียดทุกหน้า และทุกบรรทัด เนื่องจากทางบริษัทฯ จะอิงตามรายละเอียดของโปรแกรมที่ขายเป็นหลัก



อัตราค่าบริการ



ทัวร์ตุรเคีย 9 วัน 7 คืน

สายการบิน Turkmenistan Airlines

วันเดินทาง กรกฎาคม - สิงหาคม 2569	หมายเหตุ	ราคาทัวร์ (บาท / ท่าน) พักห้องละ 2 ท่าน				
		ผู้ใหญ่ (พักห้อง 2 ท่าน)	เด็กไม่เกิน 12 ปี พักกับผู้ใหญ่ (มีเตียง)	เด็กไม่เกิน 12 ปี พักกับผู้ใหญ่ (ไม่มีเตียง)	พักเดี่ยว	วีซ่า
4 - 12 กรกฎาคม 2569	-	34,999.-	34,999.-	34,999.-	7,999.-	-
11 - 19 กรกฎาคม 2569	-	35,999.-	35,999.-	35,999.-	7,999.-	-
18 - 26 กรกฎาคม 2569	-	35,999.-	35,999.-	35,999.-	7,999.-	-
25 กรกฎาคม - 2 สิงหาคม 2569	-	36,999.-	36,999.-	36,999.-	7,999.-	-
1 - 9 สิงหาคม 2569	-	36,999.-	36,999.-	36,999.-	7,999.-	-

อัตราค่าบริการนี้รวม

- ✈️ ค่าตั๋วเครื่องบินไป - กลับ พร้อมคณะ สายการบิน **Turkmenistan Airlines**
- 🧳 น้ำหนักกระเป๋าโหลดใต้เครื่อง **ได้ 2 ใบ ใบละไม่เกิน 20 กิโลกรัม** และกรณีถือขึ้นเครื่องได้ไม่เกิน 7 กิโลกรัม
- 🏠 ค่าที่พักโรงแรมระดับมาตรฐานหรือเทียบเท่า **4-5** และพักคัปปาโดเกีย **2 คืน** พักห้องละ 2 ท่าน (ในกรณีมีงานเทศกาล การแข่งขันกีฬา หรือกิจกรรมอื่นๆ ทางบริษัท ขอสงวนสิทธิ์ในการย้ายพักในเมืองใกล้เคียงแทน อาจจะมีการปรับเปลี่ยนโปรแกรมตามความเหมาะสม)
- 🍴 ค่าอาหารครบทุกมื้อ ตามที่ระบุในรายการทางบริษัทฯ ขอสงวนสิทธิ์ในการเปลี่ยนแปลง
- 🚌 ค่ารถรับ - ส่งสนามบิน และตลอดรายการทัวร์

- 🏠 ค่าเข้าชมสถานที่ต่างๆ ที่ระบุไว้ในรายการ
- 👤 ค่ามัคคุเทศก์ของบริษัทนำเที่ยว และการอำนวยความสะดวกตลอดการเดินทาง
- 🛡️ ค่าประกันภัยอุบัติเหตุระหว่างการเดินทางในวงเงินท่านละ 2,000,000 บาท (เงื่อนไขตามกรมธรรม์)
- 🚌 **หมายเหตุ **** ในกรณีลูกค้าท่านใดสนใจ ซื้อประกันการเดินทางเพื่อให้ครอบคลุมในเรื่องสุขภาพ ท่านสามารถสอบถามรายละเอียดเพิ่มเติมได้ที่เจ้าหน้าที่ของบริษัท ****อัตราเบี้ยประกันเริ่มต้น 390 บาท** ขึ้นอยู่ระยะเวลาการเดินทาง ค่ารถปรับอากาศนำเที่ยวตามรายการที่ระบุ พร้อมพนักงานขับรถที่ชำนาญทาง **(ไม่รวมทิปพนักงานขับรถ)**

อัตราค่าบริการนี้ไม่รวม

- 👤 ค่าบริการ และค่าใช้จ่ายส่วนตัวที่ไม่ได้ระบุในรายการ
- 🧳 ค่าน้ำหนักกระเป๋าเดินทาง ในกรณีที่เกินกว่าสายการบินกำหนด กระเป๋าโหลดใต้เครื่อง **ได้ 2 ใบ ใบละไม่เกิน 20 กิโลกรัม** และกรณีถือขึ้นเครื่องได้ไม่เกิน **7 กิโลกรัม**
- 📄 ค่าธรรมเนียมหนังสือเดินทาง อาหารที่สั่งเพิ่ม ค่าโทรศัพท์ ค่าชักรีด ฯลฯ
- 🍴 ค่าอาหารที่ไม่ได้ระบุไว้ในรายการ และสำหรับราคาทางบริษัทฯ ไม่รวมค่าภาษีท่องเที่ยวหากมีการเก็บเพิ่ม
- 🏠 ค่าใช้จ่ายวีซ่า หรือ ค่าธรรมเนียมในการยื่นวีซ่า
- 👤 ค่าทิปหัวหน้าทัวร์จากเมืองไทย
- 👤 ค่าทิปพนักงานยกกระเป๋าในโรงแรม
- 📈 ค่าภาษีน้ำมัน 7%, ค่าภาษีท่า ณ ที่จ่าย 3%
- 💰 ราคานี้สำหรับคนไทยเท่านั้น คนต่างชาติเพิ่มราคาทัวร์ท่านละ 3,000 บาท

- 📣 **•** ค่าทิปมัคคุเทศก์ท้องถิ่น, พนักงานขับรถ, เจ้าหน้าที่ตามธรรมเนียมคือ **100 USD /ท่าน** (เก็บสนามบินในวันเดินทาง)
- 📣 **•** ค่าทิปหัวหน้าทัวร์ไทย ขึ้นอยู่ความพึงพอใจในการให้บริการ ****ไม่บังคับ** โดยธรรมเนียมประมาณ ท่านละ **500-1000 บาท** **ตลอดทริป**

หมายเหตุ : กรุณาทุกท่านศึกษารายละเอียดทั้งหมดก่อนทำการจองทุกครั้ง เพื่อความถูกต้องและความเข้าใจตรงกันระหว่างบริษัทและลูกค้าทุกท่าน

🛡️ เดินทางอุ่นใจ มีประกันอุบัติเหตุ	🏠 พักโรงแรมมาตรฐาน 4-5 ดาว	🍴 อาหารครบทุกมื้อ	🚌 รถนำเที่ยวปรับอากาศ	👤 มัคคุเทศก์ท้องถิ่นดูแลตลอดทริป
-------------------------------------	----------------------------	-------------------	-----------------------	----------------------------------



เงื่อนไขและข้อกำหนดในการเดินทาง

1 การจองและชำระเงิน



ชำระค่ามัดจำ

15,000

บาท / ท่าน

เมื่อทำการจอง



ชำระส่วนที่เหลือ
ก่อนการเดินทาง
30 วัน

บริษัท ขอสงวนสิทธิ์ในการยกเลิกการจอง
หากไม่ได้รับชำระเงินตามกำหนด

2 ชำระ ณ สนามบิน



- ค่าทิปไกด์ท้องถิ่น
- ค่าทิปพนักงานขับรถ
- ค่าทิปพนักงานให้บริการ
โรงแรม ร้านอาหาร อื่นๆ



ค่าทิปโดยประมาณ

100 USD / ท่าน

(ชำระที่สนามบิน)

★ ค่าทิปหัวหน้าทัวร์ไทย

- ✓ ขึ้นอยู่กับความพึงพอใจในการให้บริการ
- ✓ ไม่บังคับ
- ✓ โดยธรรมเนียมประมาณ

500 - 1,000 บาท / ท่าน / ตลอดทริป

3 เงื่อนไขหนังสือเดินทาง (Passport)



- ✓ หนังสือเดินทางต้องมีอายุคงเหลือ
ไม่น้อยกว่า 6 เดือน นับจากวันเดินทาง
- ✓ มีหน้าว่างสำหรับประทับตรา
ไม่น้อยกว่า 2 หน้า
- ✓ กรณีถือหนังสือเดินทางต่างชาติ กรุณาสอบถาม
เจ้าหน้าที่ก่อนทำการจอง
- ✓ หนังสือเดินทางต้องอยู่ในสภาพสมบูรณ์
ไม่ชำรุด หรือ มีการขีดเขียน

4 เงื่อนไขการยกเลิกการเดินทาง

ระยะเวลายกเลิก	เงื่อนไขการคืนเงิน	หมายเหตุ
45 วันขึ้นไป	คืนเงินค่าทัวร์ โดยหักค่าใช้จ่ายที่เกิดขึ้นจริง	เช่น ค่ามัดจำตัวเครื่องบิน ค่าห้องพัก ค่าใช้จ่ายค่าเป็นต้นๆ (ตามจริง)
30 - 44 วัน	คืนเงิน 75% ของค่าทัวร์ หรือหักค่าใช้จ่ายตามจริง	เช่น ค่ามัดจำตัวเครื่องบิน ค่าห้องพัก ค่าใช้จ่ายค่าเป็นต้นๆ (ตามจริง)
20 - 29 วัน	คืนเงิน 50% ของค่าทัวร์ หรือหักค่าใช้จ่ายตามจริง	เช่น ค่ามัดจำตัวเครื่องบิน ค่าห้องพัก ค่าใช้จ่ายค่าเป็นต้นๆ (ตามจริง)
น้อยกว่า 20 วัน	ขอสงวนสิทธิ์ ไม่คืนเงิน ทุกกรณี	เนื่องจากเป็นช่วงใกล้วันเดินทาง ไม่สามารถหาผู้เดินทางท่านใหม่ให้ทันเวลา

5 ข้อแนะนำก่อนการเดินทาง

- ✈️ กรณีที่ท่านต้องออกตัวเครื่องบินภายในประเทศ กรุณาจองตั๋วที่สามารถเลื่อนวันและวันเดินทางได้ เพราะจะเป็นการเปลี่ยนการเดินทางจริง เปลี่ยนวันและเวลาใน มิฉะนั้นทางบริษัทจะไม่รับผิดชอบใดๆ ทั้งสิ้น
- 🕒 กรณีที่ท่านเป็นอิสลาม หรือแพ้อาหารเนื้อสัตว์บางประเภท ให้ท่านโปรดระบุมาให้ชัดเจน
- 📄 กรุณาสำรองข้อมูลเดินทาง สำเนาหน้าพาสปอร์ต ให้กับเจ้าหน้าที่ หลังจากที่ได้ชำระค่าทัวร์แล้ว พร้อมทั้งแจ้งส่วนที่เหลือ กรณีที่ท่านเดินทางเป็นครอบครัวหลายท่าน กรุณาแจ้งรายชื่อผู้โดยสารร่วมเดินทางให้ทราบ
- 📄 กรณีที่ออกตัวเครื่องบินแล้วสะกดชื่อ-นามสกุลผิด ทางบริษัทจะไม่รับผิดชอบ หากท่านไม่ดำเนินการส่งสำเนาหน้าพาสปอร์ตให้ทางบริษัทในการออกตัวเครื่องบิน
- 🔄 กรณีเปลี่ยนชื่อผู้เดินทางจะต้องมีการแจ้งส่วนหน้าก่อนออกเดินทางตามข้อกักตม มิฉะนั้นท่านเสียค่าตกกณในราคาค่าใช้จ่ายค่าธรรมเนียมการจอง ค่าใช้จ่ายเพิ่มเติมเป็นต้นไป
- ✉️ หลังจากที่ท่านได้ชำระค่ามัดจำ และค่าทัวร์ส่วนที่เหลือเรียบร้อยแล้ว ภายใน 3 - 7 วัน ก่อนการเดินทาง ทางบริษัทจะจัดส่งใบยืนยันตามบัตรเดินทางให้ท่านทางอีเมล หรือแฟกซ์ที่ท่านได้รับรู้
- 📄 ราคาทัวร์ใช้ตัวเครื่องบินแบบกรุป ไม่สามารถเลื่อนวันเดินทางได้ จะต้องเดินทางไป-กลับตามวันเดินทางที่ระบุเท่านั้น
- 🏠 ทางบริษัทไม่รับนโยบายในการจัดผู้เดินทางให้แก่ลูกค้าที่ไม่รู้จักกัน กรณีที่ท่านเดินทาง 1 ท่าน จะต้องจ่ายค่าที่พักเดี่ยวเพิ่มตามราคาที่พักเดี่ยวในรายการทัวร์ท่านนั้น
- 📄 PASSPORT ต้องมีอายุการใช้งานไม่น้อยกว่า 6 เดือน ก่อนหมดอายุ นับจากวันเดินทาง ไป-กลับ
- 👤 ลูกทัวร์เดินทาง 3 ท่าน อาจมีค่าใช้จ่ายเพิ่มเติม (พักเดี่ยว) ขึ้นอยู่กับมาตรฐานโรงแรม ส่วนเรื่อง TRP อะไหล่ในบางประเทศ ยกเว้น เด็ก Infant - 12 ปี
- 🏠 การให้ทิปเป็นธรรมเนียมปฏิบัติสำหรับพนักงานผู้ให้บริการในต่างประเทศ จะต้องมีการเรียกเก็บเพื่อเป็นสินน้ำใจให้ผู้ให้บริการในส่วนต่างๆ จึงรบกวนทุกท่านเตรียมค่าใช้จ่ายส่วนนี้เพื่อมอบให้หัวหน้าทัวร์ระหว่างการเดินทาง

6 หมายเหตุสำคัญ



บริษัทฯ ขอสงวนสิทธิ์ในการเปลี่ยนแปลงรายการเดินทางตามความเหมาะสม โดยคำนึงถึงประโยชน์และความปลอดภัยของผู้เดินทางเป็นสำคัญ



ราคาและเงื่อนไขอาจมีการเปลี่ยนแปลงตามอัตราแลกเปลี่ยนเงิน และอัตราแลกเปลี่ยน โดยไม่ต้องแจ้งให้ทราบล่วงหน้า



การให้ทิปเป็นธรรมเนียมสากลในการเดินทางต่างประเทศ กรุณาเตรียมค่าใช้จ่ายส่วนนี้เพื่อมอบแก่ผู้ให้บริการระหว่างการเดินทาง



แนะนำให้อัปประกันการเดินทางต่างประเทศ เพื่อคุ้มครองค่าใช้จ่ายที่อาจเกิดขึ้นจากอุบัติเหตุ ภัยพิบัติ ภัยธรรมชาติ หรือเหตุอื่นที่สำคัญ

★ กรุณาอ่านเงื่อนไขและข้อกำหนดในการเดินทาง เพื่อประโยชน์ของตัวเอง ★