KEU070921-EK Mucho gusto Portugal Spain 9D6N MAR-APR 24

KEU070921-EK Mucho gusto Portugal Spain 9D6N MAR-APR 24

1 กรุงเทพ(สนามบินสุวรรณภูมิ)-สนามบินนานาชาติจอห์น เอฟ เคนเนดี

21.00 น. คณะพร้อมกัน ณ **อาคารผู้โดยสารขาออกระหว่างประเทศชั้น4 สนามบินสุวรรณภูมิ เคาน์เตอร์สายการบินเอมิเรตส์ แอร์ไลน์**(EK) พบเจ้าหน้าที่ของบริษัทฯ คอยให้การต้อนรับและอำนวยความสะดวก

2 สนามบินกรุงลิสบอน-ลิสบอน-สะพานแขวน 25 de Abril Bridge-รูปปั้นพระเยซูคริสต์ ช้อปปิ้งย่าน Avenida da Liberdade

01.05 น. เดินทางสู่ **สนามบินกรุงลิสบอน ประเทศโปรตุเกส** โดยสายการบิน **เอมิเรตส์ แอร์ไลน์** (EK) เที่ยวบินที่ EK385 (01:05-05.00) // EK191 (07.25-12.00) *ใช้ระยะเวลาในการเดินทางประมาณ 17 ชั่วโมง 55 นาที (รวมเวลาแวะเปลี่ยนเครื่องที่สนามบินดูไบ ประเทศสหรัฐอาหรับเอมิเรตส์) บริการอาหารและเครื่องดื่มบนเครื่อง*

12.00 น. เดินทางถึง **สนามบินกรุงลิสบอน ประเทศโปรตุเกส** (ตามเวลาท้องถิ่นประเทศโปรตุเกส) หลังผ่านพิธีการตรวจคนเข้าเมือง และได้สัมภาระเรียบร้อย จากนั้นคณะเดินทางด้วยรถโค้ชปรับอากาศ นำท่านเดินทางเข้าสู่ **เมืองลิสบอน** (Lisbon) เป็นเมืองหลวงและเมืองใหญ่ที่สุดของประเทศโปรตุเกส เคยอยู่ใต้ปกครองของกรีกโบราณและโรมัน ลิสบอนได้รับอิทธิพลจากศาสนาคริสต์ แต่เมื่อปี ค.ศ. 711 ลิสบอนถูกครอบครองโดยเผ่ามัวร์และนับถือศาสนาอิสลาม ในช่วงนั้นชาวลิสบอนใช้ภาษาอาหรับเป็นภาษาราชการ แต่ช่วงปี ค.ศ. 1147 ลิสบอนกลับมาอยู่ภายใต้ศาสนาคริสต์อีกครั้ง ได้ยึดลิสบอนกลับคืนได้ ลิสบอนเปลี่ยนมาใช้ภาษาโปรตุเกส และชาวอิสลามส่วนมากเปลี่ยนมานับถือศาสนาคริสต์ ลิสบอนกลายเป็นเมืองหลวงของโปรตุเกส ในปี ค.ศ. 1255

ผ่านชม **สะพานแขวน** 25 de Abril Bridge **หรือ** Ponte 25 de Abril ระยะทางยาวกว่า 2 ก.ม. ข้ามแม่น้ำทาโซ (Tagus) เป็นสะพานแขวนเชื่อมต่อเมืองของลิสบอน ชม **รูปปั้นพระเยซูคริสต์**

KEU070921-EK Mucho gusto Portugal Spain 9D6N MAR-APR 24

(Sanctuary of Christ the King) คล้ายกับ ริโอ เดอ จาเนโรที่ประเทศบลาซิล ซึ่งเกิดจากแรงบันดาลใจของ พระคาร์ดินัล สังฆราชแห่งลิสบอน (Cardinal Patriarch of Lisbon) ที่ได้ไปเยือนนคร ริโอ เดอ จาเนโรมีความสูง 82 เมตร เป็นอนุสาวรีย์คาทอลิกและศาลเจ้าที่อุทิศให้กับพระหฤทัยของพระเยซูคริสต์ที่มองเห็นเมืองลิสบอนที่ตั้งอยู่ในเมือง Almada ในโปรตุเกส

นำท่าน **อิสระช้อปปิ้งย่านถนน** Avenida da Liberdade เป็นถนนสายช้อปปิ้งที่สร้างในช่วงปลายศตวรรษที่ 19 เป็นถนนที่เชื่อมจากเขตเมืองเก่าผ่าใจกลางเมืองไปสุดทางที่จัตุรัสมาร์ เกส เดอ ปอมบาล ที่มีอนุสาวรีย์ของมาร์เกส เดอ ปอมบาล ยืนโดดเด่นเป็นสง่าอยู่บนเสาสูง อิสระให้ท่านได้ช้อปปิ้งสินค้าชื่อดังมากมายอาทิ LOUIS VUITTON,GUCCI, LOEWE, YSL, ETC. หรือจะเลือกซื้อของฝากของที่ระลึกที่วางขายเรียงรายบนถนนช้อปปิ้งแห่งนี้

KEU070921-EK Mucho gusto Portugal Spain 9D6N MAR-APR 24

เวลาทำการ วันจันทร์-วันเสาร์ : หยุดทุกวันอาทิตย์ และวันหยุดสำคัญท้องถิ่น

ทางบริษัทฯ ขอสงวนสิทธิ์ในการเปลี่ยนแปลงโปรแกรมการเดินทางโดยที่ไม่แจ้งให้ทราบล่วงหน้า

เย็น **รับประทานอาหารเย็น ณ ภัตตาคารอาหาร**

พักที่ Hotel Radisson Blu Lisbon หรือเทียบเท่าระดับ 4 ดาว

(**โรงแรมที่นำเสนอเป็นการนำเสนอเบื้องต้นเท่านั้น ชื่อโรงแรมที่พักทางบริษัทจะทำการแจ้ง 3 - 5 วันก่อนการเดินทาง เนื่องจากโรงแรมมีจำนวนจำกัด หากเต็มทางบริษัทขอสงวนสิทธิ์ไปนอนเมืองใกล้เคียงแทน**)

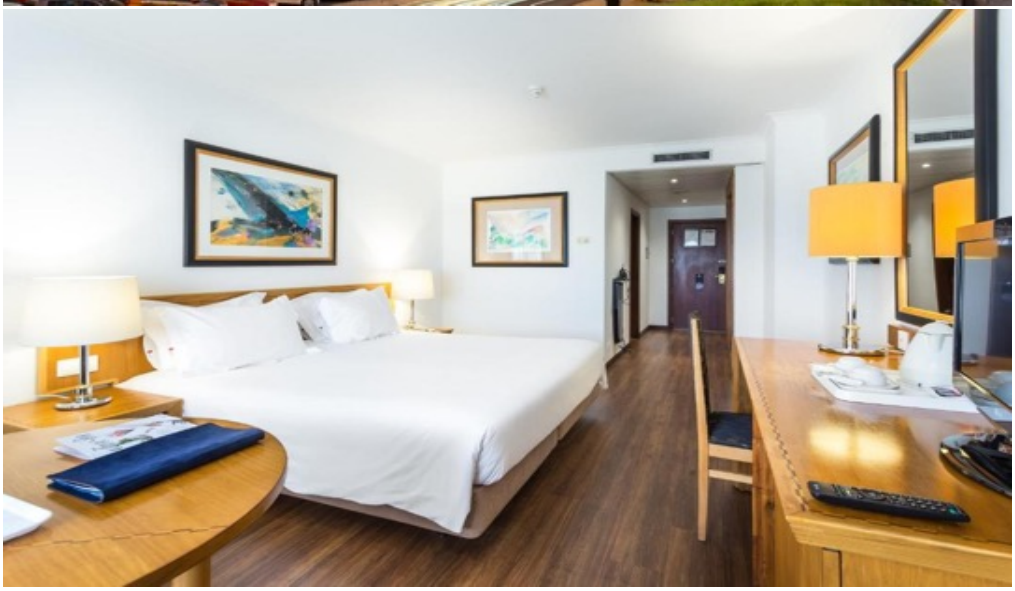

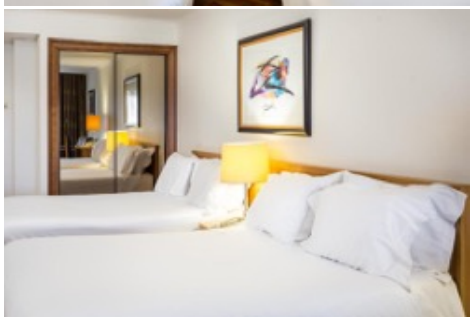

3 อนุสาวรีย์ดิสคัฟเวอรี-หอคอยเบเลง-อารามเจโรนิโมส์-เมืองซินทรา-พระราชวังเปนา แหลมโรก้า Cabo da Roca-เมืองบาดาโฆส

เช้า **รับประทานอาหารเช้า ณ โรงแรม**

KEU070921-EK Mucho gusto Portugal Spain 9D6N MAR-APR 24

นำท่านชม **อนุสาวรีย์แห่งการค้นพบ** (Monument to The Discoveries) เป็นอนุสาวรีย์ทางฝั่งเหนือของแม่น้ำเทกัส Tagus สร้างขึ้นเพื่อฉลองการครบ 500 ปีแห่งการสิ้นพระชนม์ของ “เจ้าชาย

KEU070921-EK Mucho gusto Portugal Spain 9D6N MAR-APR 24

เฮนรี่ เดอะเนวิเกเตอร์" และนักเดินเรือสำรวจรอบโลก และระลึกถึงความกล้าหาญ ความเสียสละ ความสามัคคีของทั้ง 33 ชีวิตที่ปรากฏอยู่บนอนุสรณ์สถานแห่งนี้ด้วย

นำท่านชม **หอคอยเบเลง** (Belem Tower) ถูกสร้างขึ้นในปี 1983 หอคอยเบเล็งได้รับการรับการจัดให้เป็นมรดกโลกโดยองค์การยูเนสโก (UNESCO) ตัวหอคอยสร้างจากหินปูน lioz มีลวดลายสวยงาม แกะสลักเป็นเชือกบิด เปลือกหอย สมอเรือ และสัญลักษณ์ต่างๆ สไตล์มานูเอลไลน์ จากนั้นนำท่านเข้าชม **อารามเจโรนิโมส์** (Jerónimos Monastery) ตกแต่งด้วยสถาปัตยกรรมแบบมานูเอลไลน์ที่สวยงาม ในอารามจะเห็นน้ำพุ และระเบียงทางเดินไปยังโบสถ์ซานตามาเรียที่ตกแต่งด้วยเสาแกะสลักลวดลายสัตว์ทะเล ปะการังต่างๆ บนผนังบรรยายเรื่องราวในพระคัมภีร์ไบเบิ้ล อย่างสวยงามตระการตา เดินทางสู่**เมืองซินทรา** (Sintra) ซิงตราเป็นที่รู้จักจากอาคารสิ่งก่อสร้างต่าง ๆ ที่สร้างตามศิลปะจินตนิยมในสมัยคริสต์ศตวรรษที่ 19 ซึ่งทำให้เมืองนี้ได้รับการประกาศเป็นมรดกโลกโดยยูเนสโกในปี ค.ศ. 1995 ซิงตราได้กลายเป็นศูนย์กลางการท่องเที่ยวที่สำคัญแห่งหนึ่งของประเทศ โดยได้ต้อนรับนักทัศนาจรจำนวนมากที่เดินทางมาจากภาคกลางและย่านชานกรุงลิสบอน นอกจากทิวเขาซิงตราและอุทยานธรรมชาติซิงตรา-กัซไกซ์แล้ว ย่านต่าง ๆ ของเมืองยังเป็นที่ตั้งของปราสาท วัง สถานปฏิบัติธรรม และอาคารต่าง ๆ ของกษัตริย์และชนชั้นปกครองในสมัยก่อน

นำท่านชม**พระราชวังแห่งชาติเปนา** (Pena Palace) พระราชวังสีสันสดใสโดดเด่นอยู่บนยอดเขาเมืองซินทรา หนึ่งในมรดกโลกแห่งเมืองซินทรา เดิมเป็นโบสถ์เก่าแก่ที่สร้างขึ้นตั้งแต่สมัยศตวรรษที่ 15 แต่หลังจากเหตุการณ์แผ่นดินไหว เมื่อปี ค.ศ. 1755 โบสถ์แห่งนี้ก็พลังทลายลงจนเหลือเพียงแค่ซากปรักหักพัง จนกระทั่งเมื่อปี ค.ศ. 1838 กษัตริย์ Ferdinand Saxe-Coburg-Gotha ก็ได้ตัดสินใจสร้างพระราชวังขึ้นใหม่แทนที่โบสถ์หลังเดิม แล้วเสร็จเมื่อปี ค.ศ. 1854 ด้วยสถาปัตยกรรมแบบโรแมนติก (Romanticism) ทาด้วยสีเหลือง แดง น้ำเงิน ม่วง ดูฉูดฉาด สดใส ล้อมรอบไปด้วยพรรณ

KEU070921-EK Mucho gusto Portugal Spain 9D6N MAR-APR 24

ไม้นานาชนิดจากทั่วโลก สวยงามราวกับปราสาทในเทพนิยาย เป็นหนึ่งในที่เที่ยวในฝันของนักเดินทางจากทั่วโลก

กลางวัน **รับประทานอาหารกลางวัน ณ ภัตตาคาร**

นำท่านเที่ยวชม **แหลมโรก้า** Cabo da Roca เป็นแหลมติดกับมหาสมุทรแอตแลนติกตั้งอยู่ทางทิศตะวันตกสุดของโปรตุเกสและเป็นจุดตะวันตกสุดของทวีปยุโรป เป็นที่ตั้งของประภาคารเก่าแก่ที่เปิดให้ใช้งานได้ตั้งแต่ปี ค.ศ. 1772 จนถึงปัจจุบัน

นำท่านออกเดินทางสู่ **เมืองบาดาโฆส** (Badajoz) เมืองหลวงของแคว้นเอ็กซ์เรามาดูราทางตอนใต้ ห่างจากชายแดนประเทศโปรตุเกสเพียง 6 กม. เป็นเมืองใหญ่ที่สุดของแคว้น และมีความโดดเด่นในด้านสถาปัตยกรรมที่พวกมัวร์ทิ้งไว้ให้คนรุ่นหลัง ภาพของเมืองที่มีปราสาทอัลกาซาบา บนเนินเขาโอรินาเซ เหนือแม่น้ำกัวเดียน่า เป็นฉากที่แสดงให้เห็นถึงความเป็นอาหรับได้อย่างชัดเจน

เย็น **รับประทานอาหารเย็น ณ ภัตตาคารอาหาร**

พักที่ AC Hotel Badajoz by Marriott **หรือเทียบเท่าระดับ 4 ดาว**

(**โรงแรมที่นำเสนอเป็นการนำเสนอเบื้องต้นเท่านั้น ชื่อโรงแรมที่พักทางบริษัทจะทำการแจ้ง 3 - 5 วันก่อนการเดินทาง เนื่องจากโรงแรมมีจำนวนจำกัด หากเต็มทางบริษัทขอสงวนสิทธิ์ไปนอนเมืองใกล้เคียงแทน**)

KEU070921-EK Mucho gusto Portugal Spain 9D6N MAR-APR 24

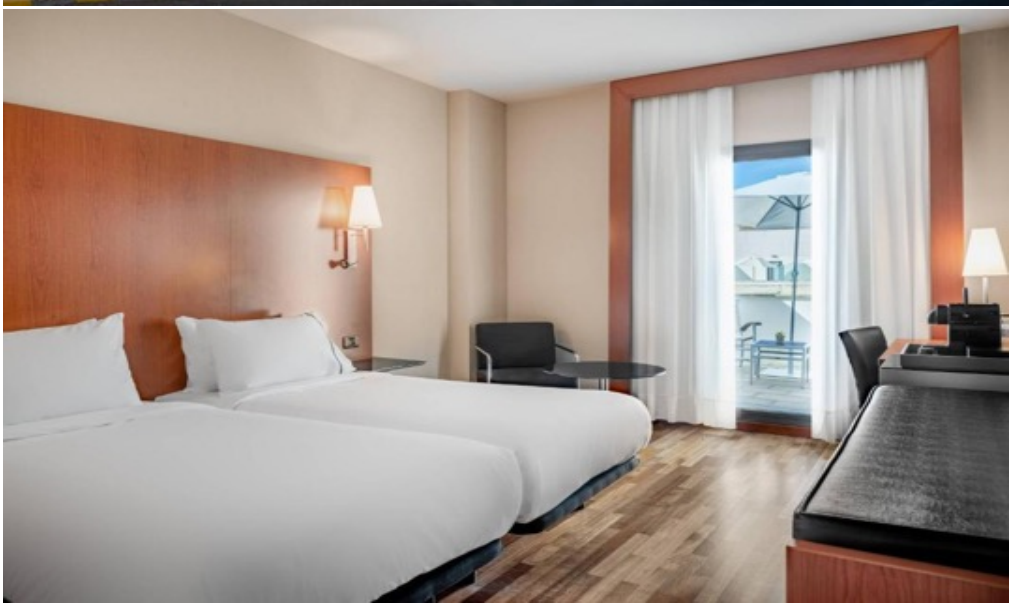
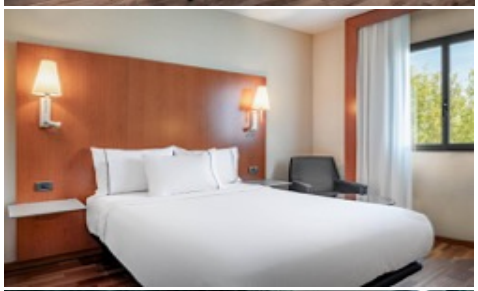
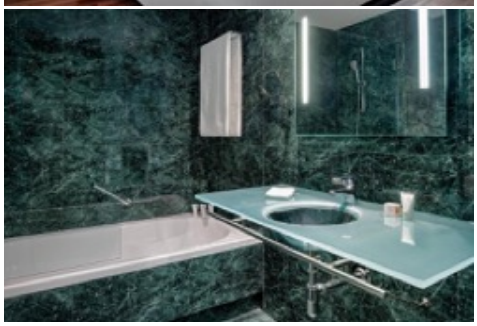

4 เมืองเซบียา-มหาวิหารแห่งเมืองเซบียา-หอคอยกิรัลดา-พลาซ่าเอสปันญ่า ชมโชว์ระบำฟลามิงโก้

เช้า **รับประทานอาหารเช้า ณ โรงแรม**

นำท่านเดินทางสู่**เมืองเซบียา (Seville)** เมืองภาคใต้ของประเทศสเปน เมืองแห่งศิลปะ สิ่งก่อสร้างและสถาปัตยกรรมสุดวิจิตร เป็นเมืองแห่งศูนย์กลางการค้าส่ง เช่น เหล้าองุ่น เสื้อผ้า หรือรองเท้า และเป็นเมืองแห่งสถาบันทางการเงินอันดับต้นๆ ของประเทศสเปน เป็นเมืองที่ห้ามพลาดหากได้ไปท่องเที่ยวสเปน เนื่องจากมีสถานที่ทางประวัติศาสตร์ที่งดงามมาก และได้รับการขึ้นทะเบียนเป็นมรดกโลก (Unesco) อีกด้วย

กลางวัน **รับประทานอาหารกลางวัน ณ ภัตตาคาร**

KEU070921-EK Mucho gusto Portugal Spain 9D6N MAR-APR 24

จากนั้นนำท่านเดินทางสู่ **มหาวิหารแห่งเมืองเซบียา** (Seville Cathedral) มหาวิหารที่ยิ่งใหญ่อันดับ 3 ของโลก สถาปัตยกรรมสไตล์โกธิค เดิมที่นี่เคยเป็นมัสยิดมาก่อนแต่ถูกสร้างเป็นมหาวิหารทางคริสต์ศาสนาครอบลงไป และยังพอมีความเป็นมัสยิดหลงเหลืออยู่ จึงมีความแปลกและน่าสนใจ แวะถ่ายรูปกับ**หอคอยกิรัลดา** (Giralda Tower) หอคอยกิรัลดา เป็นหอระฆังสูงถึง 104 เมตร ในอดีตเคยเป็นหอคอยของมัสยิด และในปัจจุบันได้รับการยอมรับเป็นมรดกโลก

นำท่านถ่ายรูป **พลาซ่าเอสปันญ่า** (Plaza Espana) ตึกโค้งครึ่งวงกลม ถูกสร้างมาเพื่อจัดงานเอ็กซ์โปร และเป็นที่ยอมรับว่าเป็นสถานที่ที่สวยอีกหนึ่งสถานที่ของประเทศสเปน

เย็น **รับประทานอาหารเย็น ณ ภัตตาคารอาหารท้องถิ่น**

พิเศษ!! นำท่านชมโชว์ ระบำฟลามิงโก้ ศิลปะระบำสเปน มรดกแห่งภูมิปัญญาทางวัฒนธรรมที่ได้รับการขนานนามโดยองค์การยูเนสโกหนึ่งในการแสดงที่ขึ้นชื่อลือชาไปทั่วโลก ทั้งท่วงท่าการร่ายรำประกอบเสียงดนตรีที่เร้าใจสนุกสนาน

KEU070921-EK Mucho gusto Portugal Spain 9D6N MAR-APR 24

พัก Hotel Hilton Garden Inn Sevilla หรือเทียบเท่าระดับ 4 ดาว

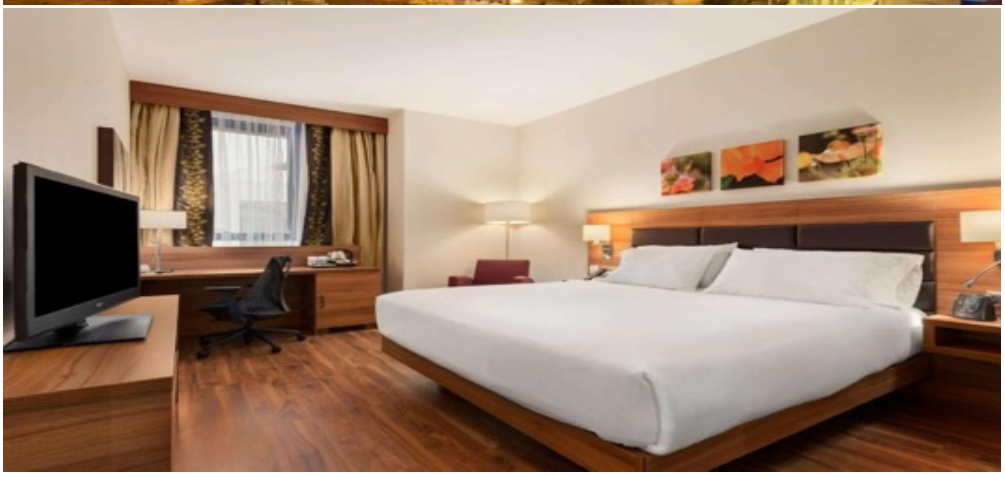

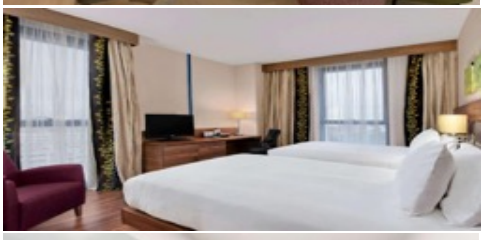

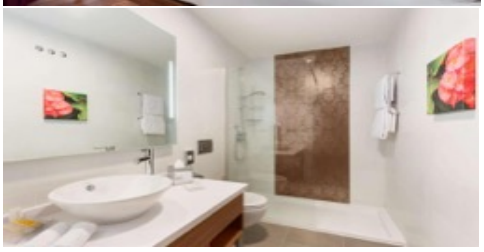

KEU070921-EK Mucho gusto Portugal Spain 9D6N MAR-APR 24

(**โรงแรมที่นำเสนอเป็นการนำเสนอเบื้องต้นเท่านั้น ชื่อโรงแรมที่พักทางบริษัทจะทำการแจ้ง 3 - 5 วันก่อนการเดินทาง เนื่องจากโรงแรมมีจำนวนจำกัด หากเต็มทางบริษัทขอสงวนสิทธิ์ไปนอนเมืองใกล้เคียงแทน**)

5 พระราชวังอัลคาซาร์เซบียา-คอโดร์บา-สะพานโรมัน-มัสยิดเมซกีต้า-อาสนวิหารกอร์โดบา

เช้า **รับประทานอาหารเช้า ณ โรงแรม**

นำท่านเข้าชม **พระราชวังอัลคาซาร์แห่งเซบียา** (Royal Alcázar of Seville) พระราชวังเก่าแก่เดิมทีเป็นพระราชวังของกษัตริย์มุสลิมมัวร์ราชวงศ์อัล-โมฮัด เรียกว่า 'พระราชวังมูวารัก' ต่อมาเมืองเซบีย่าถูกกองทัพคริสเตียนยึดครอง และกษัตริย์เปโดร แห่งคาสตีล โปรดฯ ให้สร้างวังขึ้นมาใหม่บนที่ตั้งเดิม โดยใช้ช่างชาวมัวร์จึงทำให้พระราชวังที่ถูกสร้างขึ้นมาใหม่นั้นมีลักษณะคล้ายกับสถาปัตยกรรมของชาวมุสลิม จึงทำให้พระราชวังแห่งนี้โดดเด่นและสวยงามด้วยสถาปัตยกรรมแบบมูเดฆาร์ นอกจากนี้ยังมีสวนสวยๆ ที่ถูกจัดตกแต่งอย่างมืออาชีพ มีครบทั้งพืชสวน ผลไม้ ดอกไม้หอม ทำให้พระราชวังแห่งเซบีย่านี้เต็มไปด้วยมนต์เสน่ห์ อีกทั้งยังได้รับการขึ้นทะเบียนเป็นมรดกโลกขององค์การยูเนสโก ในปี ค.ศ.1987

กลางวัน **รับประทานอาหารกลางวัน ณ ภัตตาคาร**

KEU070921-EK Mucho gusto Portugal Spain 9D6N MAR-APR 24

นำท่านเดินทางสู่ **เมืองคอโดร์บา** (Cordoba) เมืองแห่งศิลปะและประวัติศาสตร์ เมืองที่หลากหลายด้วยวัฒนธรรม ในอดีตเมือง คอโดร์บาเคยถูกปกครองด้วยหลายชนชาติและหลากหลายศาสนา ทำให้เมืองนี้เป็นเมืองที่มีสถาปัตยกรรมหลากหลาย เมืองคอโดบาร์เป็นเมืองที่มีขนาดใหญ่ หากเรียงลำดับจะเป็นเมืองที่มีพื้นที่ใหญ่เป็นอันดับ 2 ของประเทศสเปน โดยประชากรเมืองนี้มีเพียง 3 แสนคนเท่านั้น นำท่านถ่ายรูปกับ**สะพานโรมันโบราณ** Puento romano อีกหนึ่งสถานที่ท่องเที่ยวที่สำคัญ จากนั้นนำท่านเข้าชม **มัสยิดเมซกีต้า-อาสนวิหารกอร์โดบา** (Mezquita-Catedral de Córdoba) ที่มีขนาดใหญ่โตและออกแบบอย่างวิจิตร ด้วยการใช้เสาหินจำนวนมากถึง 850 ต้น ต่อยอดเสาด้วยโครงสร้างคานโค้งแบบศิลปะโรมัน ผสมกับลวดลายแบบมัวริช ประดับด้วยเครื่องกระเบื้องเคลือบ อิฐ และหินฉลุลาย ทั่วทั้งอาคาร ด้านในสุดของมัสยิดจะสร้าง “มีหรับ” อันเป็นครื่องหมายแสดงทิศทางของเมืองเมกกะ ต่อมาเมื่อชาวคริสต์เข้ามายึดครองเมืองคอร์โดบา จึงได้มีการสร้างโบสถ์ขึ้นบริเวณกึ่งกลางของมัสยิด และสร้างหอระฆังสูง 93 เมตร ขึ้นในบริเวณสวนส้มและลานน้ำพุ YOUR MOUTH” มีเวลาท่านได้ซื้อช็อคโกแลตนานาชนิดเพื่อเป็นของฝากของที่ระลึก

KEU070921-EK Mucho gusto Portugal Spain 9D6N MAR-APR 24

เย็น **รับประทานอาหารเย็น ณ ภัตตาคาร**

พัก Hotel Eurostars Palace หรือเทียบเท่าระดับ 5 ดาว

(**โรงแรมที่นำเสนอเป็นการนำเสนอเบื้องต้นเท่านั้น ชื่อโรงแรมที่พักทางบริษัทจะทำการแจ้ง 3 - 5 วันก่อนการเดินทาง เนื่องจากโรงแรมมีจำนวนจำกัด หากเต็มทางบริษัทขอสงวนสิทธิ์ไปนอนเมืองใกล้เคียงแทน**)

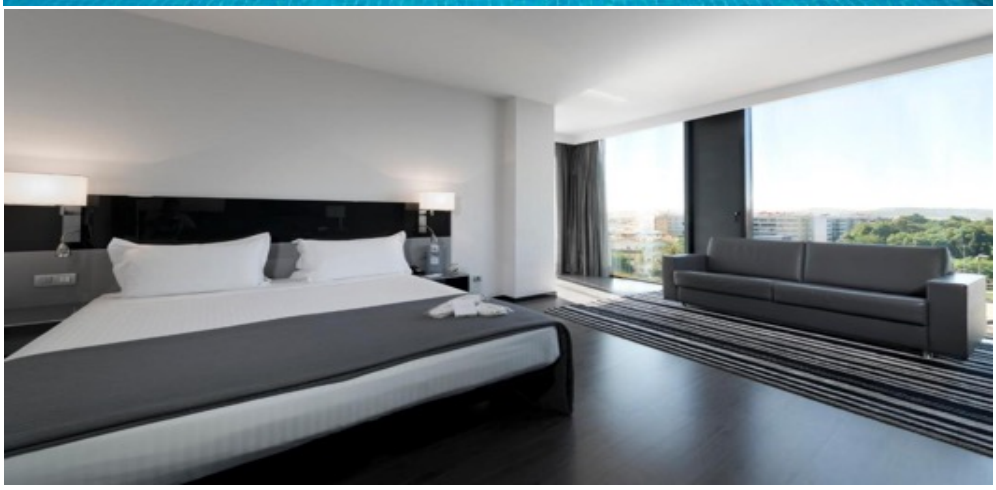

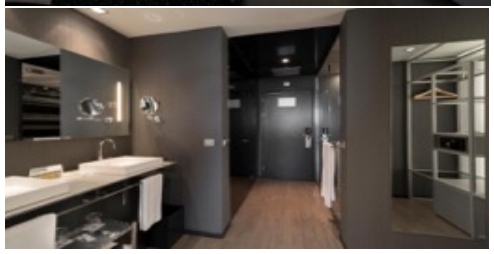

6 โทเลโด-มหาวิหารแห่งโทเลโด-กรุงมาดริด-พระราชวังหลวงมาดริด

เช้า **รับประทานอาหารเช้า ณ โรงแรม**

นำท่านเดินทางเข้าสู่**เมืองโทเลโด** (Toledo) เมืองหลักของประเทศ และองค์การยูเนสโกได้ประกาศให้เมืองนี้เป็นแหล่งมรดกโลก เนื่องจากมีมรดกทางประวัติศาสตร์และวัฒนธรรมอย่างมากมายในฐานะหนึ่งในเมืองหลวงของจักรวรรดิสเปน รวมทั้งยังเป็นสถานที่ที่ปรากฏร่องรอยวัฒนธรรมของชาวคริสต์ ชาวยิว และชาวมัวร์อยู่ร่วมกันอีกด้วย โตเลโดในอดีตมีชื่อเสียงจากการผลิตเหล็ก(โดยเฉพาะดาบ) และยังคงเป็นศูนย์กลางการผลิตมีดและเครื่องมือเครื่องใช้ที่ทำจากเหล็กจนมาถึงปัจจุบัน

กลางวัน **รับประทานอาหารกลางวัน ณ ภัตตาคาร**

KEU070921-EK Mucho gusto Portugal Spain 9D6N MAR-APR 24

นำท่านเข้าชม**มหาวิหารแห่งโทเลโด** (Toledo Cathedral) เป็นสถาปัตยกรรมแบบโกธิคอันมหัศจรรย์ของเมืองโทเลโด มหาวิหารที่แห่งนี้เป็นหนึ่งในสถานที่ทางศาสนาคริสต์ที่สำคัญที่สุด

และมีขนาดใหญ่เป็นอันดับที่ 2 ของสเปน สร้างในศตวรรษที่ 13 เวลาก่อสร้างนานกว่า 200 ปี มีความงดงามอลังการของสถาปัตยกรรมสไตล์โกธิค ภายในมีสถานที่ศักดิ์สิทธิ์มีโบสถ์ใหญ่สองแห่ง คือโบสถ์ El Greco's เป็นการตกแต่งอย่างวิจิตรด้วยไม้แกะสลักและภาพสลักหินอ่อน

นำท่านเดินทางสู่**กรุงมาดริด** (Madrid) เมืองหลวงที่ใหญ่ที่สุดของ**ประเทศสเปน** (Spain) ที่มากไปด้วยมนต์เสน่ห์ที่น่าหลงไหล มีสีสันพร้อมสร้างความประทับให้กับผู้ที่มาเยือนเป็นอันดับต้นๆ อีกแห่งหนึ่งของโลก

KEU070921-EK Mucho gusto Portugal Spain 9D6N MAR-APR 24

นำท่านเข้าชม **พระราชวังหลวงแห่งกรุงมาดริด** (Royal Palace of Madrid) พระราชวังแห่งนี้ก่อสร้างขึ้นในปี ค.ศ.1738 เป็นสถาปัตยกรรมสไตล์บาโรก บนเนินเขาริมฝั่งแม่น้ำแมนซานาเรส สร้างขึ้นมาด้วยหินทั้งหลังว่ากันว่าเพื่อป้องกันไม่ให้ไฟไหม้ ด้านในของพระราชวังมีขนาดใหญ่มาก มีห้องจำนวนมากถึง 3,418 ห้อง แต่เปิดให้นักท่องเที่ยวเข้าชมได้เพียง 50 ห้อง และไม่อนุญาตให้ถ่ายภาพด้านใน ดังนั้นนักท่องเที่ยวต้องฝากกล้องไว้ที่ล็อกเกอร์ด้านนอก ภายในพระราชวังแห่งนี้ตกแต่งไว้อย่างวิจิตรสวยงาม ของหลายๆ ชิ้นที่ตกแต่งอยู่ด้านในบางชิ้น ก็มาจากประเทศฝั่งเอเชีย

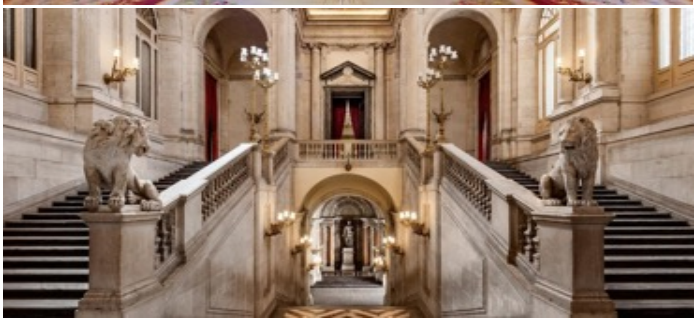

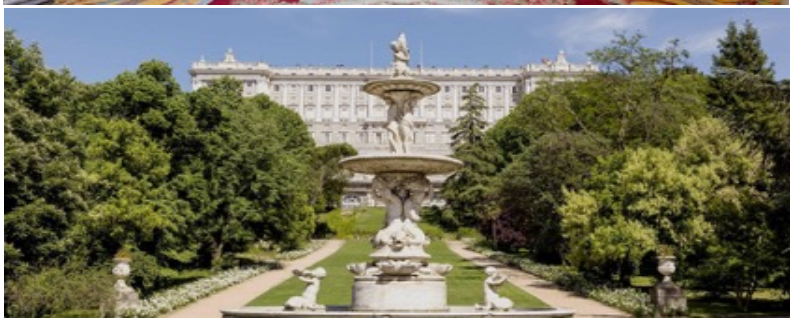

เย็น **รับประทานอาหารเย็น ณ ภัตตาคาร**

พัก Hotel Catalonia Atocha, Madrid **หรือเทียบเท่าระดับ 4 ดาว (2 คืน)**

(**โรงแรมที่นำเสนอเป็นการนำเสนอเบื้องต้นเท่านั้น ชื่อโรงแรมที่พักทางบริษัทจะทำการแจ้ง 3 - 5 วันก่อนการเดินทาง เนื่องจากโรงแรมมีจำนวนจำกัด หากเต็มทางบริษัทขอสงวนสิทธิ์ไปนอนเมืองใกล้เคียงแทน**)

KEU070921-EK Mucho gusto Portugal Spain 9D6N MAR-APR 24

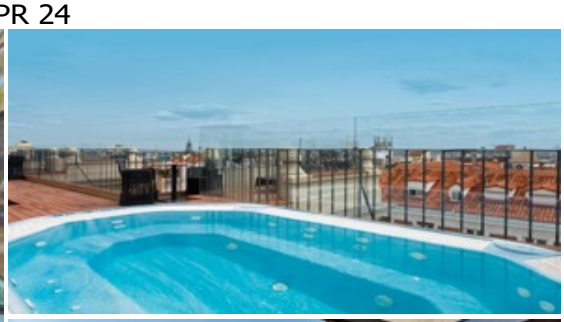
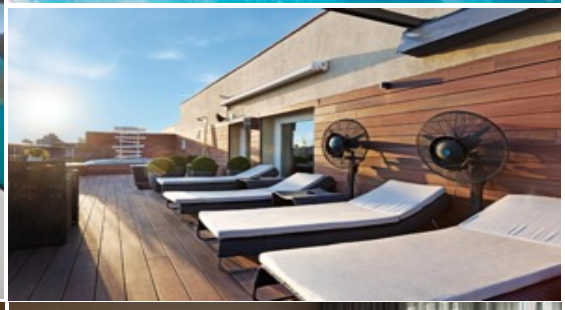
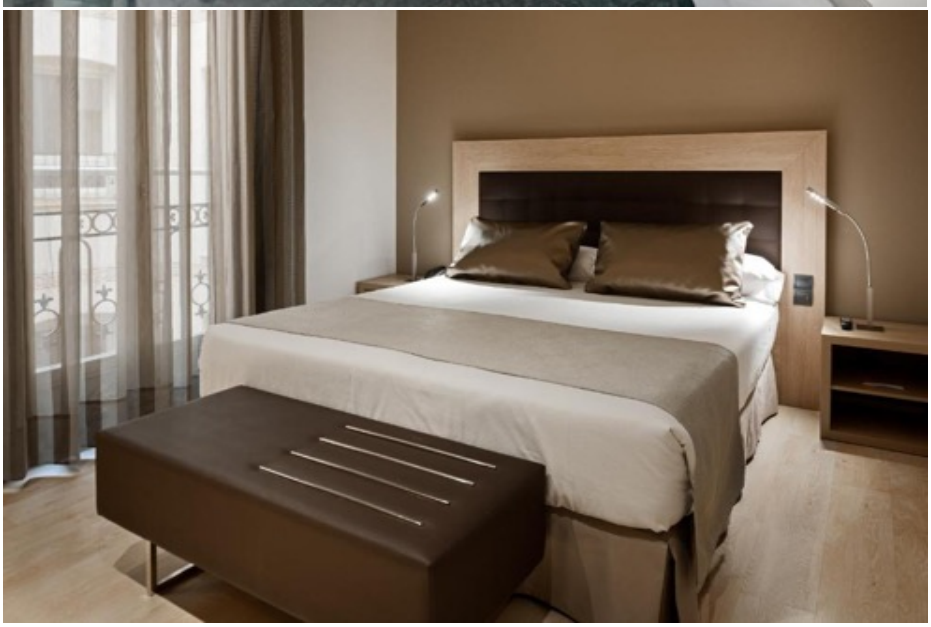
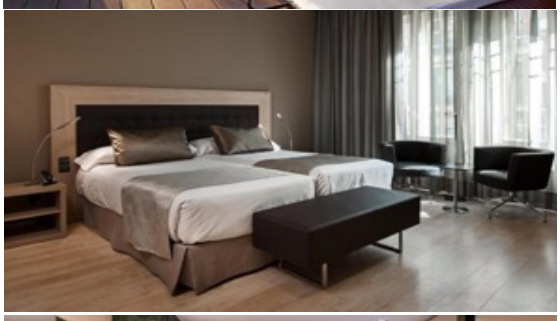
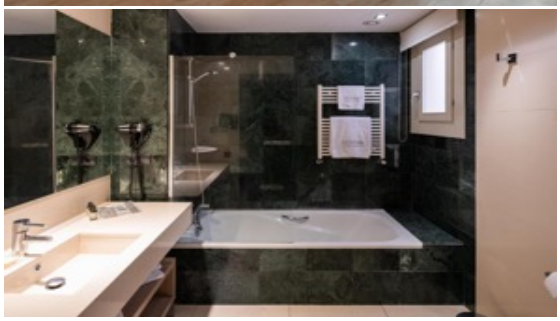

7 กรุงมาดริด-เซโกเวีย-รางส่งน้ำโรมัน-มหาวิหารแห่งเซโกเวีย-ช้อปปิ้งเอาท์เล็ท

เช้า **รับประทานอาหารเช้า ณ โรงแรม**

จากนั้นเดินทางสู่ **เมืองเซโกเวีย** (Segovia) เป็นเมืองหนึ่งในแคว้น Castile and León ของสเปน เมืองนี้เป็นเมืองเก่าแก่และมีมรดกทางวัฒนธรรมที่สำคัญคือ ตัวเมืองเก่า รวมทั้งระบบท่อส่งน้ำและสะพานส่งน้ำสมัยโรมันที่ได้รับการขึ้นทะเบียนเป็นมรดกโลกโดย UNESCO ในปี 1985 เซโกเวีย เป็นหนึ่งในหลายๆ เมืองมรดกโลกของสเปน แต่ความพิเศษของเมืองนี้ก็คือมีสะพานส่งน้ำ อันแสดงถึงความรุ่งเรืองของชาวโรมัน ที่ยังคงอยู่ในสภาพดีแม้ว่าจะผ่านมาเกือบ 2 พันปี นำท่านชม

KEU070921-EK Mucho gusto Portugal Spain 9D6N MAR-APR 24

รางส่งน้ำโรมัน (Acueducto de Segovia) ที่สร้างขึ้นตั้งแต่ศตวรรษที่ 1 โดยไม่มีการใช้กาวหรือวัสดุเชื่อมหินแต่ละก้อนแต่อย่างใด จึงได้รับการยกย่องว่าเป็นสิ่งก่อสร้างทางวิศวกรรมโดยชาวโรมันที่สำคัญที่สุดของสเปนและยังมีสภาพสมบูรณ์ที่สุดอีกด้วย รางส่งน้ำประกอบขึ้นจากหินแกรนิตกว่า 25,000 ก้อน มีความยาว 818 เมตร มีโค้ง 170 โค้ง จุดที่สูงที่สุดสูงถึง 29 เมตร จุดเริ่มต้นของรางส่งน้ำนี้ เริ่มตั้งแต่นอกเมือง แล้วลำเลียงส่งน้ำเข้ามาในเมือง รางส่งน้ำแห่งนี้ถือได้ว่าเป็นสัญลักษณ์ของเมืองเซโกเวีย นำท่านเข้าชม**มหาวิหารแห่งเมืองเซโกเวีย (Segovia Cathedral)**

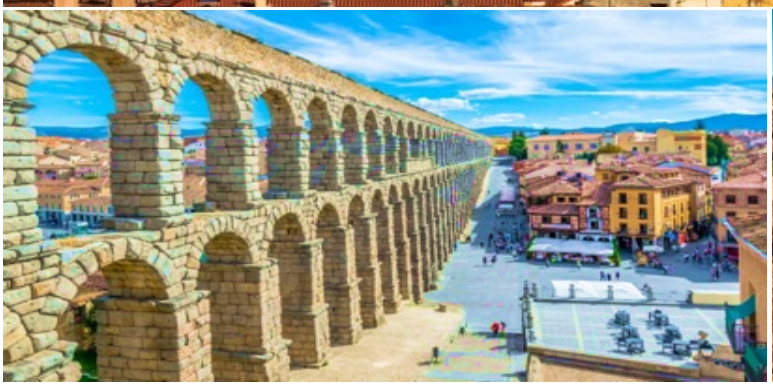

กลางวัน **รับประทานอาหารกลางวัน ณ ภัตตาคาร**

นำท่านผ่อนคลายด้วยการเดินช้อปปิ้งที่ **เอาท์เล็ท (Las Rozas Village)** มีสินค้าแบรนด์เนมชั้นนำมากมาย อาทิ Armani, Burberry, Calvin Klein, Coach, Escada, Gucci, Guess, Hugo Boss, Kipling, L'Occitane, Levi's, Lacoste, Loewe, Michael Kors, Nike, Polo, Puma, Ray-Ban, Samsonite, Superdry, Swarovski, Tag Heuer, Tommy Hilfiger, The North Face, Timberland, Tumi, Versace, Zegna ฯลฯ จนถึงเวลาอันสมควร นำท่านเดินทางกลับสู่กรุงมาดริด (Madrid)

เย็น **รับประทานอาหารเย็น ณ ภัตตาคาร**

พัก Hotel Catalonia Atocha, Madrid หรือเทียบเท่าระดับ 4 ดาว (2 คืน)

KEU070921-EK Mucho gusto Portugal Spain 9D6N MAR-APR 24

(**โรงแรมที่นำเสนอเป็นการนำเสนอเบื้องต้นเท่านั้น ชื่อโรงแรมที่พักทางบริษัทจะทำการแจ้ง 3 - 5 วันก่อนการเดินทาง เนื่องจากโรงแรมมีจำนวนจำกัด หากเต็มทางบริษัทขอสงวนสิทธิ์ไปนอนเมืองใกล้เคียงแทน**)

8 กรุงมาดริด-จัตุรัสพลาซ่า มาร์ยอ-จัตุรัสปูเอร์ตา เดล โซล-สนามบินมาดริด

เช้า **รับประทานอาหารเช้า ณ โรงแรม**

นำท่านสู่**จัตุรัสพลาซ่า มาร์ยอ** (Plaza Mayor) แหล่งช้อปปิ้งที่แสดงให้เห็นความเป็นชาวมาดริด ลักษณะเป็นพื้นที่ลานโล่งของจัตุรัสแห่งนี้ มีเพียงอนุสาวรีย์อยู่ตรงกลางลาน ซึ่งเป็นประติมากรรม **รูปปั้นของกษัตริย์ฟิลิเปที่ 3** นั่งบนหลังม้าขณะยกเท้าย่างก้าว ด้านหลังเป็นสถาปัตยกรรมที่งดงามแห่ง**จัตุรัส** Casa de la Panaderia ประติมากรรมอีกชิ้น ณ จัตุรัสแห่งนี้ที่เป็นสัญลักษณ์ของที่นี่เช่นกันคือ **ประติมากรรมสีดำรูปหมีกินผลมาโดรโย่** (Bear & the Madrono Tree) และมีเหล่าศิลปินที่มาแสดงผลงานที่นี่ แม้แต่การสู้วัวกระทิงที่เป็นเอกลักษณ์ของ

KEU070921-EK Mucho gusto Portugal Spain 9D6N MAR-APR 24

วัฒนธรรมการต่อสู้ของสเปนที่เป็นที่รู้จักกันทั่วโลกก็สามารถหาชมได้ที่นี่ คาเฟ่ สินค้าแฟชั่น ร้านอาหาร เครื่องดื่ม และร้านค้าต่างๆ

นำท่านสู่ **จัตุรัสปูเอร์ตา เดล โซล** (Puerta del Sol) จัตุรัสในเมืองมาดริดที่เชื่อมต่อกับ**จัตุรัสพลาซ่า มาร์ยอ** สถานที่ผู้คนนิยมใช้เป็นจุดนัดหมายเพื่อไปต่อยังจุดอื่นๆ อาคารเก่าที่ด้านบนเป็นหอนาฬิกาเป็นเอกลักษณ์ของที่นี่ ตรงด้านหน้าที่เป็นจั่วของอาคาร นำท่านชม **อนุสาวรีย์น้ำพุไซเบเลส** (Fuente de Cibeles) อนุสาวรีย์ที่เป็นสัญลักษณ์อีกแห่งหนึ่งในกรุงมาดริด ที่ขึ้นเพื่อสร้างอุทิศให้แก่เทพธิดาไซเบลีน และใช้เป็นสถานที่เฉลิมฉลองในเทศกาลต่างๆ ของเมือง นำท่านเดินชมบรรยากาศบริเวณรอบๆ จากนั้นแวะ **ชมประตูเมืองเก่า** (Puerta de Alcala) อดีตเป็นประตูโซนกลางยังมีเหมือนชั้นที่สองขึ้นไปเหมือนมีอาคารอีกชั้นหนึ่ง ประตูมีทางเข้าทั้งหมด 5 ทางเข้า แบ่งเป็น 3 ประตูซุ้มโค้งโซนกลาง มีความงามและมีขนาดใหญ่โดดเด่น มีมุมมองผ่านช่องประตูไปเห็นเมืองที่งดงาม ได้เวลาพอสมควร นำท่านเดินทางสู่**สนามบินกรุงมาดริด** เพื่อตรวจเช็คเอกสารการเดินทางและสัมภาระเตรียมตัวเดินทางกลับ

14.25 น. ออกเดินทางจากกรุงมาดริด กลับกรุงเทพฯ โดยสายการบิน **เอมิเรตส์แอร์ไลน์** (EK) เที่ยวบินที่ EK142 (14.25-02.25(+1)) / EK376 (03.50-12.55) *ใช้ระยะเวลาในการเดินทางประมาณ 16.30 ชั่วโมง (รวมเวลาแวะเปลี่ยนเครื่องที่สนามบินเมืองดูไบ ประเทศสหรัฐอาหรับเอมิเรตส์) บริการอาหารและเครื่องดื่มบนเครื่อง*

9 กรุงเทพ (สุวรรณภูมิ)

12.55 น. เดินทางถึง **สนามบินสุวรรณภูมิ** โดยสวัสดิภาพ

☺☺☺☺☺☺☺☺☺☺

รายละเอียดเที่ยวบิน	กำหนดการเดินทาง	ราคา		
		ผู้ใหญ่	เด็ก	พักเดี่ยว
BKK-LIS EK385 01:05-05:00 // EK191 07:25-12:00 MAD-BKK EK142 14:25-00:25 (+1) // EK376 03:50-12:55	06-14 มีนาคม 67	109,999	109,999	25,000
BKK-LIS EK385 01:15-04:45 // EK191 07:25-12:35 MAD-BKK EK142 15:20-00:45 (+1) // EK376 03:45-13:00	11-19 เมษายน 67	129,999	129,999	30,000

โปรแกรมอาจจะมีการปรับเปลี่ยนตามความเหมาะสมของสภาพอากาศและฤดูกาล

โปรดอ่านก่อนตัดสินใจจองทัวร์

สำคัญมาก !! กรุณาอ่านเงื่อนไขแนบท้ายโดยละเอียด เพื่อประโยชน์สูงสุดแก่ตัวท่านเอง หากท่านได้ชำระเงินแล้ว ทางบริษัทฯ จะถือว่าท่านยอมรับเงื่อนไขแล้วและไม่สามารถเปลี่ยนแปลงเงื่อนไขได้

รายการทัวร์สามารถสลับ ปรับเปลี่ยนหรืองดไปบางรายการได้ตามความเหมาะสม โดยไม่ต้องแจ้งให้ทราบล่วงหน้า อันเนื่องมาจากสภาพอากาศ เหตุการณ์ทางธรรมชาติ เหตุการณ์ทางการเมือง สภาพการจราจร สายการบิน หรือเหตุสุดวิสัยต่างๆ ทั้งนี้จะคำนึงถึงความปลอดภัย ความเป็นไปได้ และผลประโยชน์ของผู้เดินทางเป็นสำคัญ

**** ทางผู้เดินทางจะไม่ฟ้องร้องใด ๆ อันเนื่องมาจากได้รับทราบเงื่อนไขก่อนการเดินทางแล้ว ****

KEU070921-EK Mucho gusto Portugal Spain 9D6N MAR-APR 24

เนื่องจากเป็นการจองทัวร์ล่วงหน้า ณ วันเดินทางจริง อาจจะมีเหตุการณ์ที่ทำให้ไฟล์ทบินล่าช้าหรือมีการเปลี่ยนแปลงเวลาบิน หากท่านใดมีไฟล์ทบินภายในประเทศหรือต่างประเทศก่อนหรือหลังจากการเดินทาง โปรดสำรองเวลาในการจองตั๋วเครื่องบินไว้อย่างต่ำ 4-5 ชั่วโมง ทั้งนี้เพื่อประโยชน์ของตัวท่านเอง ทางบริษัทจะไม่รับผิดชอบค่าใช้จ่ายที่เกิดขึ้นในส่วนของตั๋วเครื่องบินที่ไม่เกี่ยวข้องกับโปรแกรมทัวร์

ราคานี้เป็นราคาทัวร์ตั้งแต่ แต่ 10 ท่านขึ้นไป รับไม่เกิน 25 ท่าน
เนื่องจากกฎการเข้าพักของโรงแรมในยุโรปบังคับให้เด็กอายุมากกว่า 7 ขวบขึ้นไป จะต้องนอนมีเตียงเสริม บางโรงแรมเท่านั้นที่มีห้อง 3 เตียง หากเป็นผู้ใหญ่ 3 ท่าน แนะนำว่าเปิด 2 ห้อง จะสะดวกกว่า สำหรับท่านที่พักห้อง 3 เตียงขนาดของห้องพักขึ้นอยู่กับทางโรงแรมเป็นผู้จัดถือว่าท่านยอมรับข้อตกลงแล้ว

อัตรานี้รวม

1. ค่าตั๋วเครื่องบินไป-กลับ (Economy Class) แบบหมู่คณะ
2. ค่ารถโค้ช ปรับอากาศนำเที่ยวตามรายการ
3. ค่าห้องพักในโรงแรมที่ระบุตามรายการหรือเทียบเท่า
4. ค่าอาหารที่ระบุตามรายการ
5. ค่าเข้าชมสถานที่ทุกแห่งที่ระบุตามรายการ
6. ค่าวีซ่าท่องเที่ยวยุโรป Etats Schengen
7. ค่าประกันอุบัติเหตุในการเดินทางวงเงินประกันท่านละ 3,000,000 บาทและค่ารักษาพยาบาล 2,500,000 บาท ไม่คุ้มครองโรคประจำตัวหรือโรคร้ายแรงที่แพทย์วินิจฉัยว่าเป็นก่อนเดินทาง รายละเอียดอื่นๆ เป็นไปตามเงื่อนไขแห่งกรมธรรม์ฯ
8. น้ำดื่มวันละ 1 ขวด / ท่าน
9. ค่าน้ำหนักกระเป๋า **(น้ำหนัก 30 กิโลกรัม)** // ถือขึ้นเครื่อง **(น้ำหนัก 7 กิโลกรัม)**

อัตรานี้ไม่รวม

1. ค่าธรรมเนียมจัดทำหนังสือเดินทาง, แจ้งเข้าแจ้งออกสำหรับผู้ที่ไม่ได้ถือหนังสือเดินทางของไทย
2. ค่าภาษีน้ำมันที่สายการบินเรียกเก็บเพิ่ม หากสายการบินมีการปรับขึ้นก่อนวันเดินทาง
3. ค่าภาษีมูลค่าเพิ่ม VAT 7% และหักภาษี ณ ที่จ่าย 3% ในกรณีที่ลูกค้าต้องการใบเสร็จรับเงินที่ถูกต้องจะต้องบวกภาษีมูลค่าเพิ่ม และหัก ณ ที่จ่าย จากยอดขายจริงทั้งหมดเท่านั้น และโปรดแจ้งทางบริษัทฯ จะออกให้ภายหลัง ขอสงวนสิทธิ์ออกใบเสร็จที่ถูกให้กับบริษัททัวร์เท่านั้น
4. ค่าใช้จ่ายส่วนตัวอื่นๆ เช่น ค่าอาหารและเครื่องดื่มสั่งพิเศษ นอกเหนือจากรายการทัวร์, ค่าโทรศัพท์, ค่าซักรีด, มินิบาร์และทีวีช่องพิเศษ ฯลฯ
5. ค่าธรรมเนียมในกรณีที่กระเป๋าสัมภาระที่มีน้ำหนักเกินกว่าที่สายการบินนั้นๆ กำหนดหรือสัมภาระใหญ่เกินขนาดมาตรฐาน
6. ค่าทิปคนขับรถ (70 EUR) ตลอดการเดินทาง
7. ค่าทิปหัวหน้าทัวร์ขึ้นอยู่กับความพอใจของท่าน

การจองและการชำระ

1. ชำระเงินมัดจำท่านละ 50,000 บาท ภายหลังจากที่ท่านส่งเอกสารการจองภายใน 2 วัน โดยโอนเข้าบัญชี ที่นั่งจะยืนยันเมื่อได้รับเงินมัดจำแล้วเท่านั้น

KEU070921-EK Mucho gusto Portugal Spain 9D6N MAR-APR 24

2. ส่วนที่เหลือชำระ 30 วัน ก่อนการเดินทาง เฉพาะวันหยุดยาวและนักขัตฤกษ์ ชำระส่วนที่เหลือ 45 วัน ก่อนการเดินทาง เนื่องจากทางบริษัทต้องสำรองค่าใช้จ่ายในส่วนของค่าที่พักและตั๋วเครื่องบิน มิฉะนั้น จะถือว่าท่านยกเลิกการเดินทางโดยอัตโนมัติ
   1) หากไม่ชำระมัดจำตามที่กำหนด ขออนุญาตตัดที่นั่งให้ลูกค้าท่านอื่นที่รออยู่
   2) หากชำระไม่ครบตามจำนวน บริษัทฯ ถือว่าท่านยกเลิกการเดินทางโดยอัตโนมัติ โดยไม่มีเงื่อนไข
   3) เมื่อท่านชำระเงินแล้ว ไม่ว่าจะทั้งหมดหรือบางส่วน ทางบริษัทฯ ถือว่าท่านได้ยอมรับเงื่อนไขและข้อตกลงต่างๆที่ได้ระบุไว้ทั้งหมดนี้แล้ว
3. ส่งสำเนาหน้าพาสปอร์ตของผู้ที่เดินทาง ที่มีอายุการใช้งานไม่น้อยกว่า 6 เดือนและเหลือหน้ากระดาษอย่างต่ำ 2 หน้า เพื่อทำการสำรองที่นั่งภายใน 2 วัน นับจากวันจอง หากไม่ส่งสำเนาหน้าพาสปอร์ต ทางบริษัทขออนุญาตยกเลิกการจองทัวร์โดยอัตโนมัติ
4. เมื่อได้รับการยืนยันว่ากรุ๊ปออกเดินทางได้ ลูกค้าสามารถจัดเตรียมเอกสารในการขอวีซ่าได้ทันที
5. หากท่านที่ต้องการออกตั๋วโดยสารภายในประเทศ (กรณีลูกค้าอยู่ต่างจังหวัด) ให้ท่านติดต่อเจ้าหน้าที่ก่อนออกบัตรโดยสารทุกครั้ง หากออกบัตรโดยสารโดยมิแจ้งเจ้าหน้าที่ ทางบริษัทขอสงวนสิทธิ์ไม่รับผิดชอบ ค่าใช้จ่ายที่เกิดขึ้น
6. การยื่นวีซ่าในแต่ละสถานทูตมีการเตรียมเอกสาร และมีขั้นตอนการยื่นวีซ่าไม่เหมือนกัน ทั้งแบบหมู่คณะและยื่นรายบุคคล (แสดงตน) ท่านสามารถสอบถามข้อมูลเพื่อประกอบการตัดสินใจก่อนการจองได้จากทางเจ้าหน้าที่
7. กรณีวีซ่ายังไม่ทราบผลก่อนเดินทาง 30 วันทำการ ทางบริษัทฯต้องขอเก็บค่าทัวร์ทั้งหมดก่อน ตามกำหนดเงื่อนไขการชำระเงิน แต่หากวีซ่าของท่านไม่ผ่านการพิจารณาจากทางสถานทูตไม่ว่าจะด้วยเหตุผลใดก็ตาม ทางบริษัทจะคืนเงินค่าทัวร์ให้ท่าน โดยทางบริษัทฯ ขอสงวนสิทธิ์ในการหักค่าใช้จ่ายที่เกิดขึ้นจริง
8. หากท่านจองและส่งเอกสารในการทำวีซ่าเข้าประเทศล่าช้า ไม่ทันกำหนดการออกตั๋วกับทางสายการบินและผลของวีซ่าของทางไม่ผ่าน บริษัทฯ จะขอสงวนสิทธิ์ในการไม่คืนเงินค่ามัดจำทั้งหมด
9. หากในคณะของท่านมีผู้ต้องการดูแลพิเศษ นั่งรถเข็น (Wheelchair), เด็ก, ผู้สูงอายุ, มีโรคประจำตัว หรือไม่สะดวกในการเดินทางท่องเที่ยวในระยะเวลาเกินกว่า 4-5 ชั่วโมงติดต่อกัน ท่านและครอบครัวต้องให้การดูแลสมาชิกภายในครอบครัวของท่านเอง เนื่องจากการเดินทางเป็นหมู่คณะ หัวหน้าทัวร์มีความจำเป็นต้องดูแลคณะทัวร์ทั้งหมด

เงื่อนไขการออกเดินทาง

กรุณาอ่านศึกษารายละเอียดทั้งหมดก่อนทำการจอง เพื่อความถูกต้องและความเข้าใจตรงกันระหว่างลูกค้าและบริษัท

1. ในแต่ละเส้นทางจะมีการกำหนดผู้เดินทางขั้นต่ำของการออกเดินทาง โดยในทัวร์นี้กำหนดให้มีผู้เดินทาง **ขั้นต่ำ 10 ท่าน** หากมีผู้เดินทางไม่ถึงที่กำหนด บริษัทฯ ขอสงวนสิทธิ์ในการเพิ่มค่าทัวร์ หรือเลื่อนการเดินทาง หรือ ยกเลิกการเดินทาง หากท่านมีไฟล์ทบินภายในประเทศ แต่มิได้แจ้งทางให้ทางเราทราบล่วงหน้าก่อนทางบริษัทฯ จะไม่รับผิดชอบใดๆ ทั้งสิ้น ดังนั้น กรุณาสอบถามยืนยันการออกเดินทางก่อนจองไฟล์ทบินภายในประเทศหรือต่างประเทศทุกครั้ง
2. หากกรุ๊ปคอมเฟิร์มแล้ว ไม่สามารถเลื่อนการเดินทางได้ ไม่ว่าจะเกิดเหตุการณ์ใดๆ ต่อท่านก็ตาม อันเนื่องมาจากการคอนเฟิร์มของกรุ๊ปนั้น ประกอบจากตัวเลขการจองการเดินทางของท่าน หากท่านถอนตัวออก ทำให้กรุ๊ปมีค่าใช้จ่ายเพิ่มเติมขึ้น หรืออาจทำให้กรุ๊ปไม่สามารถออกเดินทางได้ ดังนั้น ทาง

บริษัทฯ ขอสงวนสิทธิ์ไม่อนุญาตให้เลื่อนวันเดินทางใดๆ ได้ทั้งสิ้น หากยกเลิกจะต้องเป็นไปตามเงื่อนไขการยกเลิกการจอง

3. การชำระเงิน หมายถึง ท่านได้ยอมรับข้อเสนอและยืนยันจำนวนตามที่ท่านได้จองเข้ามา หากท่านชำระเงินเข้ามาแล้วจะไม่สามารถเปลี่ยนแปลงจำนวนผู้เดินทางได้ และหากมีความจำเป็นจะต้องเปลี่ยนแปลงท่านจะยินยอมให้ทางบริษัทฯ คิดค่าใช้จ่ายที่ทางบริษัทเสียหาย รวมถึงค่าเสียเวลาในการขาย อย่างน้อยที่สุดเท่าจำนวนเงินมัดจำ ทั้งนี้ทั้งนั้นให้เป็นไปตามเงื่อนไขของบริษัทฯ

เงื่อนไขการยกเลิกการจองและการปรับเงินค่าบริการ

1. **ยกเลิกการเดินทาง 60 วัน ไม่เก็บค่าใช้จ่าย** (ในกรณีวันเดินทางตรงกับเทศกาลหรือหยุดยาว เช่น สงกรานต์ / ปีใหม่ หักค่าใช้จ่ายที่เกิดขึ้นจริง (ถ้ามี))
2. **ยกเลิกก่อนการเดินทาง 45 วัน คืนเงิน 100% ของค่าทัวร์ที่จ่ายมาแล้ว** หรือ หักค่าใช้จ่ายที่เกิดขึ้นจริง เช่น ค่ามัดจำตั๋วเครื่องบิน, ค่ามัดจำโรงแรม, ค่าวีซ่า (ถ้ามี)
3. **ยกเลิกก่อนการเดินทาง 31-44 วัน คืนเงิน 50% ของค่าทัวร์ที่จ่ายมาแล้ว** และหักค่าใช้จ่ายที่เกิดขึ้นจริง เช่น ค่ามัดจำตั๋วเครื่องบิน, ค่ามัดจำโรงแรม, ค่าวีซ่า (ถ้ามี)
4. **ยกเลิกก่อนการเดินทางน้อยกว่า 30 วัน** ทางบริษัทขอสงวนสิทธิ์ไม่คืนเงินค่าทัวร์ที่ชำระแล้วทั้งหมด
5. หากมีการยกเลิกการเดินทางโดยไม่ใช่ความผิดของบริษัททัวร์ ทางบริษัทขอสงวนสิทธิ์ไม่รับผิดชอบและคืนค่าทัวร์ส่วนใดส่วนหนึ่งให้ท่านได้ไม่ว่ากรณีใดๆทั้งสิ้น เช่น สถานทูตปฏิเสธวีซ่า ด่านตรวจคนเข้าเมือง นโยบายห้ามเข้าออกประเทศ ฯลฯ
6. กรณีต้องการเปลี่ยนแปลงผู้เดินทาง (เปลี่ยนชื่อ) จะต้องแจ้งให้ทางบริษัททราบล่วงหน้า อย่างน้อย 21 วัน ก่อนออกเดินทาง กรณีแจ้งหลังจากเจ้าหน้าที่ออกเอกสารเรียบร้อยแล้ว ไม่ว่าส่วนใดส่วนหนึ่ง ทางบริษัทขอสงวนสิทธิ์ในการเรียกเก็บค่าใช้จ่ายที่เกิดขึ้นจริง ทั้งหมดทั้งนี้ขึ้นอยู่กับช่วงพีเรียดวันเดินทางและกระบวนการของแต่ละคณะเป็นสำคัญด้วย กรุณาสอบถามกับเจ้าหน้าที่เป็นกรณีพิเศษ
7. กรณีต้องการเปลี่ยนแปลงพีเรียดวันเดินทาง (เลื่อนวันเดินทาง) ทางบริษัทขอสงวนสิทธิ์ในการหักค่าใช้จ่ายการดำเนินการต่างๆ ที่เกิดขึ้นจริงสำหรับการดำเนินการจองครั้งแรก ตามจำนวนครั้งที่เปลี่ยนแปลง ไม่ว่ากรณีใดๆ ทั้งสิ้น
8. กรณีตัดกรุ๊ปเหมาพีเรียดวันเดินทางตามหน้าร้านและชำระเงินมาแล้ว ไม่สามารถยกเลิกทุกกรณี แต่ท่านสามารถเลื่อนการเดินทางได้ ต้องแจ้งให้ทางบริษัททราบล่วงหน้าไม่น้อยกว่า 30 วัน ก่อนเดินทาง โดยเงื่อนไขเป็นไปตามที่บริษัทกำหนด

หมายเหตุสำคัญเพิ่มเติม

1. บริษัทฯ ขอสงวนสิทธิ์ที่จะไม่รับผิดชอบต่อค่าชดเชยความเสียหายกรณีที่เกิดจากเหตุสุดวิสัย อาทิ การล่าช้าของสายการบิน, การนัดหยุดงาน, การประท้วง, การก่อจลาจล, อุบัติเหตุ, ปัญหาการจราจร, ภัยธรรมชาติ, ภูเขาไฟระเบิด, แผ่นดินไหวโรคระบาดและเหตุสุดวิสัยต่าง ๆ ฯลฯ ที่ไม่สามารถคาดการณ์ล่วงหน้าได้
2. บริษัทฯ ขอสงวนสิทธิ์ในการเปลี่ยนแปลงรายท่องเที่ยวหรือยกเลิกจากเหตุสุดวิสัยอาทิการล่าช้าของสายการบิน, การนัดหยุดงาน, การประท้วง, การก่อจลาจล, อุบัติเหตุ, ปัญหาการจราจร, ภัยธรรมชาติ, ภูเขาไฟระเบิด, แผ่นดินไหว, โรคระบาดและเหตุสุดวิสัยต่างๆ ฯลฯ ที่ไม่สามารถคาดการณ์ล่วงหน้าได้ ทั้งนี้ทางบริษัทจะคำนึงถึง ผลประโยชน์และความปลอดภัยของทุกท่านเป็นสำคัญ

KEU070921-EK Mucho gusto Portugal Spain 9D6N MAR-APR 24

3. ขอสงวนสิทธิ์การเก็บค่าน้ำมันและภาษีสนามบินทุกแห่งเพิ่ม หากสายการบินมีการปรับขึ้นก่อนวันเดินทาง
4. บริษัทฯ ขอสงวนสิทธิ์ในการเปลี่ยนเที่ยวบิน โดยมิต้องแจ้งให้ทราบล่วงหน้าอันเนื่องมาจากสาเหตุต่างๆ
5. ท่านจะต้องเป็นผู้รับผิดชอบดูแลทรัพย์สินของมีค่าส่วนตัวต่างๆของท่านเอง หากเกิดการสูญหายของทรัพย์สินส่วนตัว ของมีค่าต่างๆระหว่างการเดินทางท่องเที่ยวอันมีสาเหตุมาจากผู้เดินทาง ทางบริษัทฯจะไม่สามารถรับผิดชอบทุกกรณี
6. บริษัทฯขอสงวนสิทธิ์ที่จะไม่รับผิดชอบต่อค่าชดเชยความเสียหายกรณีที่กองตรวจคนเข้าเมืองไม่อนุญาตให้ เดินทางออก หรือกองตรวจคนเข้าเมืองของแต่ละประเทศไม่อนุญาตให้เข้าเมืองรวมทั้งในกรณีที่ท่านจะใช้หนังสือ เดินทางราชการ (เล่มสีน้ำเงิน) เดินทาง หากท่านถูกปฏิเสธการเดินทางเข้าหรือออกนอกประเทศใดประเทศหนึ่ง หรือ เนื่องจากเหตุผลหรือความผิดของตัวท่านเอง
7. ในกรณีที่พาสสปอร์ตของท่านชำรุด หรือมีตราปั้มใดๆ ที่ไม่เกี่ยวข้องกับการเดินทาง และสายการบินแจ้งว่าไม่สามารถใช้เดินทางได้ หรือเกิดจากเอกสารปลอม หรือการห้ามของเจ้าหน้าที่ ไม่ว่าเหตุผลใดๆก็ตาม ทางบริษัทขอสงวนสิทธิ์ในการคืนเงินไม่ว่ากรณีใดๆ เนื่องจากทางบริษัทได้มีการชำระค่าใช้จ่ายในการเดินทางทั้งหมดไปเรียบร้อยแล้ว
8. กรณีที่ทางลูกค้าใช้บริการของทางบริษัทฯ ไม่ครบ อาทิ ไม่เที่ยวในบางรายการ ไม่ทานอาหารบางมื้อซึ่งเกิดจากการตัดสินใจของทางลูกค้าเอง ขอสงวนสิทธิ์ไม่คืนเงินในการบริการนั้นๆ เนื่องจากค่าใช้จ่ายทุกอย่างทางบริษัทฯ ได้ชำระค่าใช้จ่ายให้ตัวแทนต่างประเทศก่อนเดินทางแล้ว
9. บริษัทฯ ขอสงวนสิทธิ์ในการขายหรือไม่ขายเป็นรายกรณี เช่น ผู้ที่ตั้งครรภ์, เด็กอายุต่ำกว่า 2 ขวบ, ผู้ที่นั่งวิลแชร์ หรือบุคคลที่ไม่สามารถดูแลตัวเองได้ ฯลฯ กรุณาแจ้งบริษัทฯเพื่อสอบถามและหาข้อสรุปร่วมกันเป็นรายกรณี
10. ราคาทัวร์เป็นการชำระแบบเหมาจ่ายกับต่างประเทศไปหมดก่อนกรุ๊ปเดินทางแล้วหากท่านไม่ได้ใช้บริการบางรายการหรือยกเลิกไม่สามารถเรียกร้องเงินคืนได้
11. เนื่องจากเราเดินทางเป็นหมู่คณะ ทางบริษัทจึงคำนึงถึงประโยชน์ และความปลอดภัยของส่วนรวมเป็นสำคัญ
12. ห้ามนำเข้ากัญชา กัญชง หรือผลิตภัณฑ์ที่มีส่วนประกอบของพืชชนิดดังกล่าวเข้าประเทศ หากฝ่าฝืนจะมีโทษตามกฎหมายของแต่ละประเทศ บางประเทศมีโทษสูงสุดถึงประหารชีวิต
13. มัคคุเทศก์ พนักงาน และตัวแทนของบริษัทฯ ไม่มีสิทธิ์ในการให้คำสัญญาใดๆ ทั้งสิ้นแทนบริษัทฯ นอกจากมีเอกสารลงนามโดยผู้มีอำนาจของบริษัทฯ กำกับเท่านั้น

ตั๋วเครื่องบินและที่นั่งบนเครื่อง

1. ตั๋วเครื่องบินเป็นแบบหมู่คณะ ผู้โดยสารจะต้องเดินทางไป-กลับพร้อมกรุ๊ป หากต้องการเลื่อนวันเดินทางกลับท่าน จะต้องชำระค่าใช้จ่ายส่วนต่างของสายการบินและบริษัททัวร์เรียกเก็บ
2. ทางบริษัทฯ ได้สำรองที่นั่งพร้อมชำระเงินมัดจำค่าตั๋วเครื่องบินเรียบร้อยแล้วหากท่านยกเลิกทัวร์ไม่ว่าจะด้วยสาเหตุใดทางบริษัทฯขอสงวนสิทธิ์การเรียกเก็บค่ามัดจำตั๋วเครื่องบิน ซึ่งมีค่าใช้จ่ายแล้วแต่สายการบินและ ช่วงเวลาเดินทาง
3. กรณีท่านยกเลิกการเดินทางและทางบริษัทฯได้ทำการออกตั๋วเครื่องบินไปแล้ว (กรณีตั๋ว Refund) ผู้เดินทางต้องเป็น ผู้รอเงิน Refund โดยปกติประมาณ 3 – 6 เดือน และเงิน Refund ที่ได้จะขึ้นอยู่กับแต่ระบบของสายการบินนั้น ๆ เป็นผู้กำหนด

KEU070921-EK Mucho gusto Portugal Spain 9D6N MAR-APR 24

4. บริษัทขอสงวนสิทธิ์ในการเก็บเงินเพิ่มเติมในกรณีที่สายการบินมีการปรับราคาภาษีน้ำมันเพิ่มเติมโดยมีเอกสารยืนยันจากทางสายการบิน
5. การจัดที่นั่งบนเครื่องบินของกรุ๊ปข้อกำหนดเป็นไปโดยสายการบินเป็นผู้กำหนดซึ่งทางบริษัทไม่สามารถเข้าไปแทรกแซงได้ และทางบริษัทไม่อาจรับประกันได้ว่าท่านจะได้ที่นั่งตามที่ท่านต้องการได้
6. กรณีท่านที่จะออกตั๋วบินภายในประเทศหรือกรณีท่านออกตั๋วเองกรุณาแจ้งบริษัทเพื่อขอคำยืนยันว่าทัวร์นั้นสามารถ ออกเดินทางได้แน่นอน มิฉะนั้นทางบริษัทจะไม่รับผิดชอบค่าใช้จ่ายที่เกิดขึ้น
7. ที่นั่ง Long Leg ทางบริษัทไม่สามารถรีเควสให้ได้จะขึ้นกับข้อกำหนดของสายการบินเป็นผู้กำหนด
8. ท่านที่ใช้ไมล์หรือแต้มบัตรเครดิตแลกตั๋วท่านจะต้องเป็นผู้ดำเนินการด้วยตัวท่านเอง
9. น้ำหนักกระเป๋าสัมภาระที่โหลดหรือถือขึ้นเครื่องสายการบินเป็นผู้กำหนดหากท่านมีน้ำหนักเกินกว่ากำหนดท่าน จะต้องเป็นผู้เสียค่าปรับนั้นเอง
10. ทางบริษัทฯ ไม่รับผิดชอบกรณีเกิดการสูญเสีย, สูญหายของกระเป๋าและสัมภาระของผู้โดยสาร
11. กรณีผู้เดินทางต้องการความช่วยเหลือเป็นพิเศษ อาทิเช่น ใช้วิลแชร์ กรุณาแจ้งบริษัทฯ ล่วงหน้าอย่างน้อย 7 วันก่อนเดินทาง มิฉะนั้นบริษัทฯ ไม่สามารถจัดการล่วงหน้าได้

โรงแรมที่พัก

1. รายการนี้เป็นเพียงข้อเสนอที่ต้องได้รับการยืนยันจากบริษัทอีกครั้ง หลังจากได้สำรองโรงแรมที่พักในต่างประเทศเรียบร้อยแล้ว โดยโรงแรมจัดในระดับใกล้เคียงกัน ซึ่งอาจจะปรับเปลี่ยนตามที่ระบุในโปรแกรม
2. การจัดการห้องพัก เป็นสิทธิของโรงแรมในการจัดการห้องให้กับกรุ๊ปที่เข้าพัก โดยมีห้องพักสำหรับผู้สูบบุหรี่ / ปลอดบุหรี่ได้ โดยอาจจะขอเปลี่ยนห้องได้ตามความประสงค์ของผู้ที่พัก ทั้งนี้ขึ้นอยู่กับความพร้อมให้บริการของโรงแรม และไม่สามารถรับประกันได้
3. สำหรับท่านที่พักห้อง 3 เตียง ขนาดของห้องพักขึ้นอยู่กับทางโรงแรมเป็นผู้จัดถือว่าท่านยอมรับข้อตกลงแล้ว
4. เนื่องจากการวางแปลนแบบห้องพักของแต่ละโรงแรมแตกต่างกันอาจทำให้ห้องพักแบบห้องเดี่ยว (Single) และห้องคู่ (Twin/Double) และห้องพักแบบ 3 ท่าน/ 3 เตียง (Triple Room) ห้องแต่ละประเภทจะไม่ติดกันหรืออยู่คนละชั้น
5. กรณีต้องการห้องพักแบบ 3 ท่านต่อห้อง หรือ ห้องแบบ 3 เตียง (Triple) โรงแรมมีห้อง Triple เพียงพอขอสงวนสิทธิ์ในการจัดห้องให้เป็นแบบ แยก 2 ห้อง คือ 1 ห้องพักคู่ และ 1 ห้องพักเดี่ยว โดยอาจจะมีค่าใช้จ่าย ขึ้นอยู่กับแต่ละโรงแรม
6. กรณีที่มีงานจัดประชุมนานาชาติ (Trade Fair) เป็นผลให้ค่าโรงแรมสูงขึ้นมากและห้องพักในโรงแรมเต็ม (บางครั้งต้องจองโรงแรมข้ามปี) ทางบริษัทฯขอสงวนสิทธิ์ในการปรับเปลี่ยนหรือย้ายเมืองเพื่อให้เกิดความเหมาะสม
7. โรงแรมในยุโรปจะมีลักษณะ Traditional Building (อาจจะดูเก่าๆคลาสสิค) บางโรงแรมห้องที่เป็นห้องเดี่ยวอาจเป็นห้องที่มีขนาดกะทัดรัดและไม่มีอ่างอาบน้ำ ซึ่งอยู่ในการออกแบบของแต่ละโรงแรมนั้นๆ และแต่ละห้องอาจมีลักษณะแตกต่างกันด้วย
8. โรงแรมหลายแห่งในยุโรป จะไม่มีเครื่องปรับอากาศเนื่องจากอยู่ในแถบที่มีอุณภูมิต่ำ เครื่องปรับอากาศจะมีในช่วงฤดูร้อนเท่านั้น
9. บางโรงแรมไม่มีพนักงานยกกระเป๋าหรือบางครั้งอยู่ในเมืองเก่ารถโค้ชไม่สามารถเข้าถึงได้ท่านจะต้องนำสัมภาระของท่านเข้าห้องพักด้วยตัวท่านเอง

การยื่นวีซ่า / การอนุมัติวีซ่า

KEU070921-EK Mucho gusto Portugal Spain 9D6N MAR-APR 24

1. การอนุมัติวีซ่าเป็นเอกสิทธิ์ของสถานทูต ทางบริษัทไม่มีส่วนเกี่ยวข้องใดๆทั้งสิ้น ทั้งนี้บริษัทเป็นเพียงตัวกลางและคอยบริการอำนวยความสะดวกให้แก่ผู้เดินทางเท่านั้น เงินค่าสมัครยื่นวีซ่าทางสถานทูตเป็นผู้เก็บ หากผลวีซ่า ออกมาว่าท่านไม่ผ่าน ทางสถานทูตจะไม่คืนเงินค่าวีซ่า และค่าบริการจากตัวแทนยื่นวีซ่าไม่ว่าในกรณีใดๆทั้งสิ้น และทางสถานทูตมีสิทธิ์ที่จะไม่ตอบเหตุผลของการปฏิเสธวีซ่าในทุกกรณี
2. กรณีที่ท่านวีซ่าผ่านแต่กรุ๊ปออกเดินทางไม่ได้เนื่องจากผู้เดินทางท่านอื่นในกลุ่มโดนปฏิเสธวีซ่า ทางบริษัทฯ ขอสงวนสิทธิ์ในการไม่คืนเงินค่าวีซ่าและค่าบริการจากตัวแทนยื่นให้กับท่าน เนื่องจากเป็นค่าใช้จ่ายที่เกิดขึ้นโดยสถานทูตเป็นผู้เรียกเก็บและท่านสามารถนำวีซ่าไปใช้เดินทางได้หากวีซ่ายังไม่หมดอายุ
3. สำหรับท่านที่พำนักอาศัย ศึกษา หรือ ทำงานอยู่ต่างประเทศท่านจะต้องเป็นผู้ยื่นวีซ่าด้วยตัวท่านเอง ณ ประเทศที่ท่านพำนักอาศัยอยู่
4. ท่านที่มีวีซ่าอยู่แล้วกรุณาแจ้งบริษัทเพื่อตรวจสอบว่าสามารถใช้ได้

**** เมื่อท่านชำระเงินค่าทัวร์ให้กับทางบริษัทฯ แล้ว ****
**** จะถือว่าท่านได้ยอมรับเงื่อนไขข้อตกลงทั้งหมดนี้ ****