



SPHZ-B9

PREMIUMZ BALI

ทัวร์บาหลี 4 วัน 3 คืน โดยสายการบิน การบินไทย (TG)
 บินหรู พักโรงแรม 5 ดาว 2 คืน + Glamping Bali 1 คืน

ชมพระอาทิตย์ตก Atlas Beach club



พิเศษ!!

เดินทาง **VVIP** กลุ่มเล็ก (มีหัวหน้าทัวร์จากไทย)
 เกี่ยวไฮไลท์ วัดเบซากี, Wanagiri Hidden hill
 วัดอุลัน ดานู ,ทานาลอก วิหารศักดิ์สิทธิ์ , เกมภักศิริงค์
 ไม่รวมค่าทิปไกด์ คนขับรถและค่าทัวร์ส่วนที่เหลือ ค่าระที่สนามบิน 1500 บาทต่อท่าน

ราคาเริ่มต้น

29,999.-

คอนเฟิมเดินทางทุกกรุ๊ป!!

เดินทางโดยสายการบิน THAI AIRWAYS (TG)

- ❖ **ไฮไลท์** ทานอาหาร+ชมบรรยากาศพระอาทิตย์ลับขอบฟ้า ณ **ATLAS BEACH CLUB** ชื่อตั้งของบาหลี
- ❖ รับพรและสิริมงคลจากน้ำพุศักดิ์สิทธิ์แห่งวัด **TEMPAKSIRING TEMPLE**
- ❖ ทำกิจกรรมสุดท้าทาย ถ่ายรูปกับ **BALI SWING**
- ❖ จุดถ่ายภาพที่สวยงามวิวดทะเลสาบทะเลสาบบูยัน ณ **Wanagiri Hidden hill**
- ❖ ชม วิหารกลางน้ำ วัด อุลันดานู **ULAN DANU TEMPLE** ตั้งอยู่บริเวณกลางน้ำริมทะเลสาบบราตาน
- ❖ ชมความงดงามของ **วิหารทานาล็อก วิหารกลาง มหาสมุทรอินเดียสูงสุดงาม**
- ❖ ชมเทือกเขาหินตามถ้ำ ภูเขาไฟบาร์ดู
- ❖ ชมสวนพระวิษณุ ขึ้นนครุต (นกอินทรี) เทพการูด้า เทพเจ้าแห่งอิสรเสรีภาพของชาวฮินดู
- ❖ พักแบบ **Pelaga Eco Park Style Glamping Tent** 1 คืน และพักโรงแรม ระดับ 5 ดาว 2 คืน



วันแรก กรุงเทพฯ - DINNER - PELAGA ECO PARK AND STAY AT GLAMPING (-/-/D)

05.30 น. คณะพร้อมกันที่ **สนามบินสุวรรณภูมิ ประตู 10 อาคารผู้โดยสารขาออก สายการบิน THAI**

AIRWAYS (TG) โดยมีเจ้าหน้าที่ของบริษัทฯคอยต้อนรับและอำนวยความสะดวกในการเช็คอินและสัมภาระ

ไม่รวมค่าธรรมเนียมที่ปอร์ตท้องถิ่น+ค่าทิปคนขับรถ และค่าทัวร์ส่วนตัวเหลือ ท่านละ 1,800 บาท

ชำระที่สนามบินสุวรรณภูมิ

ประกาศ

หลังจาก 14 กุมภาพันธ์ 2567 เป็นต้นไป

เกาะบาลีมีประกาศเก็บ ภาษีจากนักท่องเที่ยวท่านละ 10 USD

โดยเป็นการชำระ online (ตามเอกสารประกาศจากสนามบิน Denpasar)

ทางบริษัทฯ จึงขอปรับค่าทิปเพิ่ม 300 บาท จาก 1500 เป็น 1800 บาท

เพื่อนำมา บริการอำนวยความสะดวกให้ลูกค้าก่อนเดินทาง



22/02/24

08.50 น. นำท่านบินลัดฟ้าสู่ “เกาะสวรรค์บาลี” ประเทศอินโดนีเซีย เที่ยวบินที่ TG431

(มีอาหารและเครื่องดื่มบริการบนเครื่อง)



RE-CHECK เอกสารสำหรับใช้เดินทางเข้าบาหลี

1. พาสปอร์ตที่มีอายุเหลือมากกว่า 6 เดือน ณ วันที่เดินทาง.

14.15 น. เดินทางถึงสนามบินนูราลัย เกาะบาหลี เมืองเดนพาซาร์ เมืองเอกของเกาะบาหลี หลังผ่านการตรวจคนเข้าเมืองแล้วต้อนรับท่านด้วยพวงมาลัยดอกไม้หอมโดยสาวสวยชาวบาหลีที่สนามบิน



จากนั้นนำท่านเดินทางสู่ที่พัก **Pelaga Eco Park and Stay at Glamping** หลีกหนีจากกิจวัตรประจำวันของคุณและพักผ่อนในสภาพแวดล้อมที่สวยงามพาทั้งครอบครัวมาพักผ่อนที่บ้านธรรมชาติ!อากาศเย็น18-25องศา และมีกิจกรรมหลากหลาย ซึ่งเช้า

แคมป์ไฟชมน้ำตกสายน้ำเย็นท่ามกลางธรรมชาติว่ายน้ำในแม่น้ำ สูดกลิ่นดอกไม้ และสัมผัสสายลมและห้องพักบรรยากาศแสนอบอุ่น

นำท่านเช็คอินพักผ่อนตามอัธยาศัย ที่ **Pelaga Eco Park Glamping** (ห้องน้ำส่วนตัว) หรือเทียบเท่า
ค่า บริการอาหารเช้า ณ รีสอร์ท





วันที่สอง

BALI SWING - WANAGIRI HIDDEN HILL - วัดอุลัน ดานู – ทานาลอท

(B/L/D)

เช้า

📍 รับประทานอาหารเช้า



ถ่ายรูปกับบาหลีสวิงค์ Bali Swing ทำกิจกรรมสุดท้าทายด้วยการนั่งชิงช้าขนาดยักษ์แกว่งเหนือหน้าผา และท่านสามารถเก็บภาพระหว่างนั่งชิงช้าโดยมีฉากหลังธรรมชาติอันสวยงาม น้ำตกสายน้ำเย็นท่ามกลางธรรมชาติ สูดกลิ่นดอกไม้



จากนั้นนำท่านเดินทางสู่ **Wanagiri Hidden hill** ตั้งอยู่บนทางหลวง Munduk Wanagiri ที่มีความสูงของพื้นที่ภูเขาทางตอนเหนือของเกาะบาหลี เนินเขา และทะเลสาบที่มีความสวยงามเป็นเอกลักษณ์ แหล่งท่องเที่ยวทางธรรมชาติของ ถือเป็นกิจกรรมน่าสนใจที่ซ่อนอยู่ในบาหลี หนึ่งในนั้นคือการท่องเที่ยวทางธรรมชาติที่น่าทึ่งพร้อมเสน่ห์แห่งความงามที่เหมาะสมสำหรับการพักผ่อนและเซลฟีใน Buleleng Wanagiri Hidden Hills Bali นำเสนอจุดถ่ายรูปที่มีคอนเซ็ปต์มีเสน่ห์ขอแนะนำ Wanagiri Hidden Hills Bali สำหรับกิจกรรมการถ่ายภาพ



นำท่านชม **วัดอุลัน ดานู** จะมีลักษณะเด่นตรงศาลาซึ่งมีหลังคาทรงสูงที่เรียกว่าเมรุ มุงด้วยฟางซ้อนกันถึง 11 ชั้น สวยงามมาก ท่านจะได้สัมผัสกับอากาศหนาวเย็นตลอดทั้งปี วัดแห่งนี้ตั้งอยู่ริม **ทะเลสาบบราตัน** เป็นทะเลสาบที่มีมนต์ขลัง ฉากหลังคือทุ่งนาขั้นบันไดที่ค่อย ๆ ลาดต่ำลง เป็นทะเลสาบที่มีชื่อเสียง ซึ่งมีรีสอร์ทให้นักท่องเที่ยวที่ต้องการธรรมชาติแบบทุ่งหญ้า ในตอนเช้าหากปราศจากหมอกจะเห็นวิวที่สวยงามของยอดเขาकिनตามณี

เที่ยง

📍 รับประทานอาหารเที่ยง ณ ภัตตาคาร



จากนั้นพาทุกท่านเดินทางไป ชมวิหารกลางสมุทรอินเดีย **ทานาโลท** เชื่อกันว่ามีงูเทพเจ้าลายศักดิ์สิทธิ์คอยปกป้องรักษาอยู่ภายใต้วิหารงดงามยิ่งนักยามพระอาทิตย์ตกดิน ชมวิหารและหน้าผามหัศจรรย์และจุดชมวิวยิ่งงดงาม ทานาโลทเป็นวิหารที่สร้างในศตวรรษที่ 16 โดยนักบุญดยังระวาดีที่บำเพ็ญศीलภาวนาและศักดิ์สิทธิ์มากเป็นที่นับถือของชาวบาหลี่ ชมวัดบนโขดหินริมมหาสมุทรอินเดีย เป็นสถานที่ถ่ายทำละครดั่ง ดอกแก้ว การะบุหนิง และภาพยนตร์เรื่องต่างๆ

ค่ำ  บริการอาหารค่ำ ณ ภัตตาคาร

จากนั้นนำท่านเข้าสู่ที่พัก BINTANG BALI หรือเทียบเท่าระดับ 5 ดาว

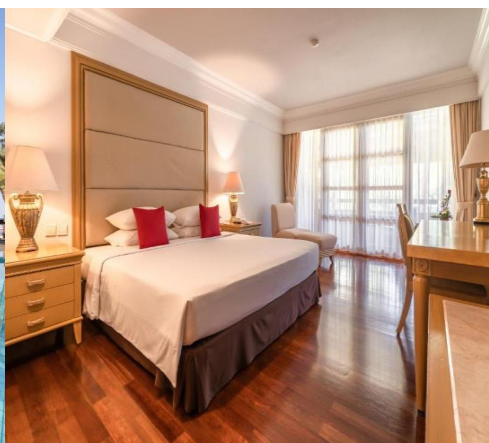



วันที่สาม วิหารศักดิ์สิทธิ์ เทมภัคศิริรังค์ - เทือกเขา KINTAMANI - ATLAS BEACH CLUB (B/L/D)

เช้า 07.00 น. 📍 รับประทานอาหารเช้า ของโรงแรม



นำท่านเดินทางสู่ วัดเบซากี THE MOTHER OF TEMPLE เป็นวัดที่รวบรวมความเป็นที่ที่สุดของ บาหลี นอกจากจะเป็นวัดที่ใหญ่ที่สุด สวยงามที่สุด มีความสำคัญมากที่สุด วัดแห่งนี้ถือเป็นมารดา ของมรดก วิหาร เพราะเป็นวัดในศาสนาฮินดูที่ใหญ่ที่สุดบน เกาะบาหลี และยังถือว่าเป็นวัดที่ศักดิ์สิทธิ์เหนือวัดทั้งปวง คนบาหลียกให้เป็นวัดหลวงหรือ MotherofTempleวัดแห่งนี้เป็นวัดที่มีขนาดกว้างใหญ่ไพศาลประกอบด้วยวัดเล็กอีก23แห่งเรียงรายไปตามไหล่เขา และยังมีแท่น มีฉากหลังที่สวยงามเป็น ภูเขาไฟคูนุงอากุง ซึ่งเป็นภูเขาไฟลูกที่ใหญ่ที่สุดในบาหลี



นำท่านสู่ **วิหารศักดิ์สิทธิ์ เทมภัคศิริรังค์** สร้างในศตวรรษที่ 13 เป็นวิหารศักดิ์สิทธิ์สมัยโบราณใช้ประกอบพิธีทางศาสนาในราชวงศ์กษัตริย์เท่านั้น **ชมบ่อน้ำพุศักดิ์สิทธิ์ ที่TIRTA EMPUL** ที่ผุดขึ้นจากใต้ดินเป็นพันปี โดยไม่มีวันหมด ชมศิวลึงค์ศักดิ์สิทธิ์ และแท่นบูชาเทพที่ศักดิ์สิทธิ์และมหัศจรรย์ ทำเนียบประธานาธิบดีบนเนินเขา ด้านหน้าปากถ้ำเป็นสระศักดิ์สิทธิ์ มีน้ำไหลพุ่งจากปากปล่องแคะสลักเป็นรูปอิศตรี 6 นาง ชาวบาหลีเชื่อว่า ถ้าใครอยากมีลูก ลองมาดื่มหรืออาบน้ำที่นี่ จะมีลูกเต็มบ้านหลานเต็มเมือง

เที่ยง 📍 รับประทานอาหารกลางวัน ณ ภัตตาคาร



จากนั้นเดินทางขึ้นสู่**เทือกเขา Kintamani** ที่งดงามราวสวรรค์และอากาศเย็นตลอดทั้งปี นำท่านชมความงามของ ภูเขาไฟคูนุงอากุง ภูเขาไฟที่เชื่อกันว่าเป็นที่สถิตยของมรดกเทพเจ้าต่างๆ ชมภูเขาไฟบาร์ตูร์ที่ยังคงรอวันปะทุอยู่ตลอดเวลา ชมทะเลสาบบาร์ตูร์ ทะเลสาบน้ำจืด ที่งดงามบนปากปล่องภูเขาไฟ ให้ท่านได้เพลิดเพลิน แวะถ่ายรูปกับทัศนียภาพที่งดงามราวสวรรค์



****หากมีเวลานำท่านกลับสู่โรงแรม อิสระตามอัธยาศัย ****

ค่ำ 📍 บริการอาหารค่ำ ณ Atlas Beach Club **ชื่อดังของบาหลี** <https://new.atlasbeachfest.com/>

พร้อมชมบรรยากาศงดงามริมทะเลพระอาทิตย์ลับขอบฟ้าริมมหาสมุทรและดนตรีบรรเลง (หรือเทียบเท่า)

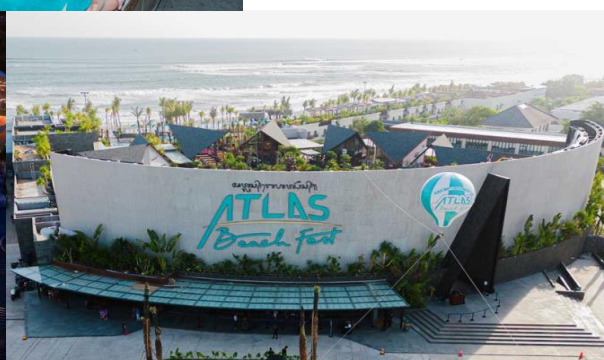

วันที่สี่ สวนพระวิษณุ - ซีโอปิ้งของที่ระลึก - สนามบิน - ดอนเมือง (B/L/-)

เช้า 📍 รับประทานอาหารเช้า ณ ห้องอาหารของโรงแรม



เดินทางเข้าชม อนุสาวรีย์มหาภารตะ **Garuda Wisnu Kencana Cultural Park สวนพระวิษณุ** อนุสาวรีย์ขนาดใหญ่ครั้งตัว จำลองมาจากรูปสลักการะของพระวิษณุ พระผู้ปกป้องโลก เป็นรูปปั้นพระวิษณุ(พระนารายณ์) 1 ใน 3 เทพเจ้าสูงสุดของชาวฮินดู ขึ้นนครุฑ (นกอินทรี) เทพกา รูด้า เทพเจ้าแห่งอิสสระีภาพของชาวฮินดู ซึ่งเป็นพาหนะของพระองค์ มีความสูง 150 เมตร กว้าง 64 เมตร ขนาดน้ำหนัก 4,000 ตัน สวนวิษณุแห่งนี้มีความกว้างโดยประมาณ 240 ไร่ และสถานที่แห่งนี้ยังใช้จัดแสดงโชว์วัฒนธรรมบาหลี เช่น ระบายารอง ไร่ต้อนรับแขกบ้าน แขกเมืองอีกด้วย

เที่ยง 📍 รับประทานอาหารกลางวัน ณ ภัตตาคาร



นำท่านไป ซ็อบปิ้งร้าน KRISNA ชื่อของที่ระลึกก่อนกลับ

16.10 น. ออกเดินทางสู่สนามบินสุวรรณภูมิ โดยสายการบิน THAI AIRWAYS เที่ยวบินที่ TG432

(มีอาหารและเครื่องดื่มบริการบนเครื่อง)

19.25 น. เดินทางกลับถึงสนามบินสุวรรณภูมิ พร้อมความประทับใจ

หมายเหตุ โปรแกรมการเดินทางอาจเปลี่ยนแปลงตามความเหมาะสม บริษัทฯ ขอสงวนสิทธิ์ในการปรับเปลี่ยนราคา หากมีการปรับขึ้นของภาษีน้ำมันของสายบินหรือการเปลี่ยนแปลงกฎการเข้าประเทศที่มีค่าใช้จ่ายเพิ่มเติมรวมถึงการปรับเพิ่มราคาค่าบัตรเข้าชมสถานที่ท่องเที่ยว (ตามประกาศของสถานที่ท่องเที่ยว ณ วันนั้น ๆ หลังการจองทัวร์)

อัตราค่าบริการพักห้องละ 2-3 ท่าน				
สำหรับหนังสือเดินทางต่างชาติเก็บเพิ่ม 1,000 บาท				
Flight	วันที่เดินทาง	ผู้ใหญ่	ทารกอายุต่ำกว่า 2 ปี	พักเดี่ยว
TG 431 08.50-14.15 TG 432 16.10-19.25	28-31 มีนาคม 2567	29,999.- 28,999.-	6,900.-	4,900.-
TG 431 08.50-14.15 TG 432 16.10-19.25	12-15 เมษายน 2567	32,999.-	6,900.-	4,900.-
TG 431 08.50-14.15 TG 432 16.10-19.25	13-16 เมษายน 2567	33,999.-	6,900.-	4,900.-
TG 431 08.50-14.15 TG 432 16.10-19.25	25-28 เมษายน 2567	30,999.-	6,900.-	4,900.-
TG 431 08.50-14.15 TG 432 16.10-19.25	02 – 05 พฤษภาคม 2567	32,999.-	6,900.-	4,900.-
TG 431 08.50-14.15 TG 432 16.10-19.25	03 – 06 พฤษภาคม 2567	32,999.-	6,900.-	4,900.-
TG 431 08.50-14.15 TG 432 16.10-19.25	30 พ.ค. – 02 มิ.ย. 2567	31,999.-	6,900.-	4,900.-
TG 431 08.50-14.15 TG 432 16.10-19.25	13 – 16 มิถุนายน 2567	29,999.-	6,900.-	4,900.-
TG 431 08.50-14.15 TG 432 16.10-19.25	20 - 23 มิถุนายน 2567	30,999.-	6,900.-	4,900.-
TG 431 08.50-14.15 TG 432 16.10-19.25	27 - 30 มิถุนายน 2567	29,999.-	6,900.-	4,900.-



TG 431 08.50-14.15 TG 432 16.10-19.25	04 – 07 กรกฎาคม 2567	31,999.-	6,900.-	4,900.-
TG 431 08.50-14.15 TG 432 16.10-19.25	19 – 22 กรกฎาคม 2567	32,999.-	6,900.-	4,900.-
TG 431 08.50-14.15 TG 432 16.10-19.25	26 – 29 กรกฎาคม 2567	32,999.-	6,900.-	4,900.-
TG 431 08.50-14.15 TG 432 16.10-19.25	09 – 12 สิงหาคม 2567	32,999.-	6,900.-	4,900.-
TG 431 08.50-14.15 TG 432 16.10-19.25	22 – 25 สิงหาคม 2567	30,999.-	6,900.-	4,900.-
TG 431 08.50-14.15 TG 432 16.10-19.25	29 ส.ค. – 01 ก.ย. 2567	30,999.-	6,900.-	4,900.-

เด็กอายุ 2-11 ปี พักห้อง TWN/DBL เป็นท่านที่ 2 ในห้อง ราคาเท่าผู้ใหญ่
 เด็กอายุ 2-11 ปี พักห้อง TWN/DBL (เด็กไม่มีเตียง) เป็นท่านที่ 3 ในห้อง ลดราคา 1,000 บาท
 เด็กอายุ 2-11 ปี พักห้อง TRP (เด็กมีเตียง) แบบเสริมเตียง ลดราคา 500 บาท
 มีตัวเครื่องบินแล้วจอยแลนด์ ลดราคา 14,000 บาท

หากท่านสนใจตัดกรุ๊ปหรือทำกรุ๊ปเหมา

กรุณาติดต่อผ่าน AGENCY

เงื่อนไขการจอง มัดจำท่านละ 10,000 บาท

*** เมื่อชำระค่ามัดจำแล้วถือว่ารับทราบเงื่อนไขการจองทัวร์ทุกประการ ***

พร้อมส่งสำเนาหน้าพาสปอร์ตให้เจ้าหน้าที่จองทัวร์ / ส่วนที่เหลือจ่ายก่อนเดินทาง 15 วัน

*** กรุณาตรวจสอบพาสปอร์ต ต้องมีอายุใช้งานเหลือไม่น้อยกว่า 6 เดือน นับจากวันเดินทาง***

หมายเหตุ โปรแกรมการเดินทางอาจเปลี่ยนแปลงตามความเหมาะสม บริษัทฯ ขอสงวนสิทธิ์ในการ
 ปรับเปลี่ยนราคา หากมีการปรับขึ้นของราคาน้ำมันของสายบินหรือการเปลี่ยนแปลงกฎการเข้า
 ประเทศที่มีค่าใช้จ่ายเพิ่มเติมรวมถึงการปรับเพิ่มราคาค่าบัตรเข้าชมสถานที่ท่องเที่ยว (ตาม
 ประกาศของสถานที่ท่องเที่ยวที่เกี่ยวเนื่องกัน) หลังการจองทัวร์)

อัตราโดยรวม

- ❖ ค่ารถโค้ชปรับอากาศบริการตลอดการเดินทางตามรายการทัวร์
- ❖ ตัวเครื่องบินและภาษีน้ำมันตามรายการ ไป/กลับตามกำหนดการของคณะทัวร์ รวมน้ำหนักกระเป๋า 20 กก.
- ❖ ค่าอาหาร และเครื่องดื่มที่ระบุไว้ในรายการ



- ❖ ค่าที่พัก 3 คืนพักห้องละ 2-3 ท่าน
- ❖ ค่าบัตรเข้าชมสถานที่ท่องเที่ยวต่าง ๆ ตามรายการที่ได้ระบุไว้
- ❖ ค่าประกันอุบัติเหตุในการเดินทาง 1,000,000 บาท (ขึ้นอยู่กับเงื่อนไขของกรมธรรม์เฉพาะเหตุการณ์ที่เกิดขึ้นระหว่างวันเดินทางเท่านั้นโดยจะต้องใช้ใบรับรองแพทย์และใบเสร็จรับเงินในการเบิก)

อัตรานี้ไม่รวม

- ❖ **ค่าทิปไกด์+ค่าทิปคนขับรถเหมาจ่ายท่านละ 1,800 บาท ชำระที่สนามบิน** (ไม่รวมค่าทิปหัวหน้าทัวร์ตามความพึงพอใจ)
- ❖ **ค่าใช้จ่ายที่เกิดจากสถานที่ท่องเที่ยวปรับราคาหรือเปลี่ยนแปลงค่าบัตรเข้าชมในสถานที่ ตามประกาศของสถานที่ท่องเที่ยวนั้น ๆ**
- ❖ ค่าทำหนังสือเดินทางไทย และค่าธรรมเนียมสำหรับผู้ถือพาสปอร์ตต่างชาติ
- ❖ ค่าอาหาร และเครื่องดื่มที่ไม่ได้ระบุไว้ในรายการ
- ❖ ค่าใช้จ่ายอื่น ๆ ที่ได้ระบุไว้ในรายการ เช่น ค่าชักรีด ไทโรคัพพ์ ค่ามินิบาร์ ฯลฯ
- ❖ ภาษีมูลค่าเพิ่ม 7% และภาษีหัก ณ ที่จ่าย 3%

เอกสารที่ใช้ในการเดินทาง *** สำคัญมาก ***

- ❖ หนังสือเดินทางที่มีวันกำหนดอายุใช้งานเหลือไม่น้อยกว่า 6 เดือน หรือ 180 วัน นับจากวันที่จะออกเดินทาง

เงื่อนไขการจองทัวร์

หากไม่ได้ร่วมบริการทานอาหาร หรือค่าตัวเข้าชมใด ๆ ในกรณีจอยทัวร์ไม่สามารถคืนเงินได้ เนื่องจากค่าบริการที่ต่างประเทศเป็นแบบเหมาจ่าย

1. เนื่องจากตัวเครื่องบินต้องเดินทางตามวันที่ ที่ระบุบนหน้าตั๋วเท่านั้น จึงไม่สามารถยกเลิก หรือเปลี่ยนแปลงการเดินทางใด ๆ ทั้งสิ้น ถ้ากรณียกเลิก หรือเปลี่ยนแปลงการเดินทาง ทางบริษัทฯ ขอสงวนสิทธิ์ในการคืนเงินทั้งหมดหรือบางส่วนให้กับท่าน
2. กรณีที่กองตรวจคนเข้าเมืองทั้งที่กรุงเทพฯ และในต่างประเทศปฏิเสธมิให้เดินทางออกหรือเข้าประเทศที่บริษัทระบุในรายการเดินทาง บริษัทฯ ขอสงวนสิทธิ์ไม่คืนค่าบริการไม่ว่ากรณีใด ๆ
3. ทางบริษัทฯ จะไม่รับผิดชอบใดๆทั้งสิ้น หากท่านใช้บริการของทางบริษัทฯ ไม่ครบ อาทิ ไม่เที่ยวบางรายการ, ไม่ทานอาหารบางมื้อ เพราะค่าใช้จ่ายทุกอย่าง ทางบริษัทฯ ได้ชำระค่าใช้จ่ายให้ตัวแทนต่างประเทศแบบเหมาขาด
4. **ค่าทัวร์เป็นแบบเหมาจ่ายกับบริษัททัวร์ในต่างประเทศ ไม่สามารถคืนเงินค่าทัวร์ในทุกกรณี**
5. ทางบริษัทฯ จะไม่รับผิดชอบใดๆทั้งสิ้น หากเกิดสิ่งของสูญหายจากการโจรกรรม และ/หรือ เกิดอุบัติเหตุที่เกิดจากความประมาทของตัวนักท่องเที่ยวเอง
6. เมื่อท่านตกลงชำระเงินไม่ว่าทั้งหมดหรือบางส่วนกับทางบริษัทฯ ทางบริษัทฯ จะถือว่าท่านได้ยอมรับในเงื่อนไขข้อตกลงต่างๆ ที่ได้ระบุไว้แล้วทั้งหมด

หมายเหตุ

- ❖ หากกรุปยกเลิกจากจำนวนผู้เดินทางไม่ถึงกำหนด คืนเงินเต็มจำนวน
- ❖ หากมีเหตุสุดวิสัยอันเกิดจากประกาศสถานการณ์ฉุกเฉินต่างๆ ทำให้เดินทางไม่ได้ อ้างอิงตาม พรบ. ธุรกิจนำเที่ยว หักค่าใช้จ่ายที่เกิดขึ้นจริงโดยมีใบเสร็จยืนยันกับลูกค้า



- ❖ ตัวเครื่องบินเป็นแบบกรุ๊ปคณะ ไม่สามารถเลือกหรือล็อกที่นั่งได้ ที่นั่งอาจจะไม่ติดกัน ซึ่งเป็นไปตามเงื่อนไขของสายการบิน
- ❖ **เรื่องห้องพักช่วงเทศกาล** ห้องพักรที่ลูกค้าระบุตอนจองทัวร์ ทางบริษัทจะ Request ให้ทางโรงแรมตามชั้นตอน ในบางครั้งโรงแรมอาจเปลี่ยนชนิดห้องพักของลูกค้า ณ วันเข้าพัก แต่ทางบริษัทยืนยันว่าจะเพียงพอต่อจำนวนลูกค้า เช่น Request สำหรับเตียง Double Bed หากห้องไม่พอ อาจจะเป็นห้อง TWN ขยับเตียงให้ชิดกัน Request สำหรับเตียง Triple Bed หากห้องไม่พอ จะจัดให้เป็น 2ห้อง ตามเงื่อนไขของโรงแรมที่จอง
- ❖ บริษัท ขอสงวนสิทธิ์ที่จะเปลี่ยนแปลงรายละเอียดบางประการในทัวร์นี้ เมื่อเกิดเหตุจำเป็นสุดวิสัยจนไม่อาจแก้ไขได้และจะไม่รับผิดชอบใดๆ ในกรณีที่สูงสูญหาย สูญเสียหรือได้รับบาดเจ็บที่นอกเหนือความรับผิดชอบของหัวหน้าทัวร์และเหตุสุดวิสัยบางประการ เช่น การนัดหยุดงาน ภัยธรรมชาติ การจลาจล ต่างๆ เนื่องจากรายการทัวร์นี้เป็นแบบเหมาจ่ายเบ็ดเสร็จ หากท่านสงสัยสิทธิ์การให้บริการใดๆ ตามรายการ หรือถูกปฏิเสธการเข้าประเทศไม่ว่าในกรณีใดก็ตาม ทางบริษัท ขอสงวนสิทธิ์ไม่คืนเงินในทุกกรณี
- ❖ บริษัทมีสิทธิ์ที่จะเปลี่ยนแปลงหรือสืบเปลี่ยนรายการได้ตามความเหมาะสมบริษัทขอสงวนสิทธิ์ที่จะเลื่อนการเดินทางในกรณีที่มีผู้ร่วมคณะไม่ถึง 9 ท่าน การไม่รับประทานอาหารเช้าไม่เที่ยวตามรายการ ไม่สามารถขอหักค่าบริการคืนได้ เพราะการชำระค่าทัวร์เป็นไปในลักษณะเหมาจ่าย เมื่อท่านได้ชำระเงินมัดจำหรือทั้งหมด ไม่ว่าจะเป็นการชำระผ่านตัวแทนของบริษัท หรือชำระโดยตรงกับทางบริษัท ทางบริษัท จะขอถือว่าท่านรับทราบและยอมรับในเงื่อนไขต่างๆ
- ❖ บริษัทไม่รับผิดชอบต่อค่าเสียหายในเหตุการณ์ที่เกิดจากสายการบิน **ไฟล์ทยกเลิกโดยมีประกาศจากสายการบิน** ภัยธรรมชาติ ปฏิบัติและอื่นๆที่อยู่นอกเหนือการควบคุมของทางบริษัทหรือค่าใช้จ่ายเพิ่มเติมที่เกิดขึ้นทางตรงหรือทางอ้อม เช่น การเจ็บป่วย, การถูกทำร้าย, การสูญหาย, ความล่าช้า หรือจากอุบัติเหตุต่างๆ