



## HILIGHT OF MALAYSIA

SPHZ M6

บีนิง - จอร์จทาวน์ - คาเมอร์อนไฮแลนด์ - เก็นติ้งไฮแลนด์ - กิวลาลิมเปอร์ - ปูตราจายา

ทัวร์มาเลเซีย 4 วัน (SL) โดยสายการบิน ไทยไลอ้อนแอร์



ราคาเริ่มต้น

# 11,999.-

#เที่ยวไฮไลท์ สุดคุ้ม

#นอนบีนิง 1 คืน คาเมอร์อน 1 คืน เก็นติ้ง 1 คืน

#ชิมอาหารท้องถิ่น

วัดไชยบึงคลาราบ  
 จอร์จทาวน์ ชมศิลปะกำแพงย่านจอร์จทาวน์  
 วัดเค็ก ลก ซี  
 อุทยานแห่งชาติ Penang Hill

คาเมอร์อนไฮแลนด์  
 เก็นติ้งไฮแลนด์ ศาลา SKY AVENUE  
 กิวลาลิมเปอร์ ตึกแฝด พระราชวังอิสโนการ์  
 ปูตราจายา บัสยิดลิซนพู

ปักกุดเต้ สโตนมาเลเซีย  
 สุกีหม้อไฟ คาเมอร์อน

ไม่รวมค่าทิปไกด์ท้องถิ่น+คนขับรถและค่าทัวร์ส่วนที่เหลือ ชำระที่สนามบิน 1,500 บาทต่อท่าน

4 วัน 3 คืน เดินทางโดยสายการบิน THAI LION AIR (SL)

วันที่	โปรแกรมท่องเที่ยว	เข้า	เที่ยง	เย็น	โรงแรม
1	กรุงเทพฯ - หาดใหญ่ - บีนิง (L/D) <span style="background-color: yellow;">SL702 DMK-HDY 06:15-07:45</span>	✗	✓	✓	พัก โรงแรม Penang Sentral Georgetown / Cititel Express เทียบเท่า ระดับ 3 ดาว หรือ เทียบเท่า
2	วัดเค็ก ลก ซี - บีนิงฮิลล์ - คาเมอร์อนไฮแลนด์	✓	✓	✓	Cameron Heritage หรือ เทียบเท่า ระดับ 3 ดาว หรือเทียบเท่า
3	ตลาดเช้า - ฟาร์มผึ้ง -ไร่ชา Cameron Valley Tea House - เก็นติ้งไฮแลนด์	✓	✓	✗	โรงแรม AWANA HOTEL GENTING หรือ "FIRST WORLD" เทียบเท่า 3 *
4	วัดถ้ำบาตู-ตึกปิโตรนัส-พระราชวังอิสตันนำปู ตราจายา-สนามบิน- กรุงเทพฯ <span style="background-color: yellow;">OD522 KUL-DMK 18.05-19.15</span>	✓	✓	✗	-



อัตราค่าบริการพักห้องละ 2-3 ท่าน				
**สำหรับหนังสือเดินทางต่างชาติเก็บเพิ่ม 1,000 บาท**				
(เป็นข้อตกลงในการคิดเรตราคาชาวต่างชาติจากประเทศปลายทาง)				
FLIGHT DETAIL	วันที่เดินทาง	ผู้ใหญ่	ทารกอายุต่ำกว่า 2 ปี	พักเดี่ยว
SL702 06.15-07.45 OD522 18.05-19.15 นัดพบ ณ สนามบินดอนเมือง 04.30 น.	วันที่ 14-17 กันยายน 2567	12,999.-	4,900. -	4,900. -
SL702 06.15-07.45 OD522 18.05-19.15 นัดพบ ณ สนามบินดอนเมือง 04.30 น.	วันที่ 11-14 ตุลาคม 2567 (วันหยุดยาว)	13,999.-	4,900. -	4,900. -
SL702 06.15-07.45 OD522 16.00-17.10 นัดพบ ณ สนามบินดอนเมือง 04.30 น.	วันที่ 24-27 ตุลาคม 2567	12,999.-	4,900. -	4,900. -
SL702 07.45-09.15 OD522 16.00-17.10 นัดพบ ณ สนามบินดอนเมือง 05.30 น.	วันที่ 14-17 พฤศจิกายน 2567 (Promotion)	11,999.-	4,900. -	4,900. -
SL702 07.45-09.15 OD522 16.00-17.10 นัดพบ ณ สนามบินดอนเมือง 05.30 น.	วันที่ 05-08 ธันวาคม 2567 (วันหยุดยาว)	13,999.-	4,900. -	4,900. -
SL702 07.45-09.15 OD522 16.00-17.10 นัดพบ ณ สนามบินดอนเมือง 05.30 น.	วันที่ 29 ธันวาคม-01 มกราคม 2568 (เทศกาลปีใหม่)	14,999.-	4,900. -	4,900. -
SL702 07.45-09.15 OD522 16.00-17.10 นัดพบ ณ สนามบินดอนเมือง 05.30 น.	วันที่ 30 ธันวาคม-02 มกราคม 2568 (เทศกาลปีใหม่)	14,999.-	4,900. -	4,900. -



เด็กอายุ 2-11 ปี พักห้อง TWN/DBL เป็นท่านที่ 2 ในห้อง	ราคาเท่าผู้ใหญ่
เด็กอายุ 2-11 ปี พักห้อง TWN/DBL (เด็กไม่มีเตียง) เป็นท่านที่ 3 ในห้อง	ลดราคา 600.- บาท
เด็กอายุ 2-11 ปี พักห้อง TRP (เด็กมีเตียง) แบบเสริมเตียง	ลดราคา 300.- บาท
มีตัวเครื่องบินแล้วจอยแลนด์	ลดราคา 3,000.-บาท

## เงื่อนไขการจอง

**มัดจำท่านละ 7,000 บาท**

\*\*\* เมื่อชำระค่ามัดจำแล้วถือว่ารับทราบเงื่อนไขการจองทัวร์ทุกประการ \*\*\*

วันแรก กรุงเทพฯ – หาดใหญ่ - ปีนัง (L/D)

..... น. คณะพร้อมกันที่สนามบินดอนเมือง อาคารระหว่างประเทศ อาคาร 1 ROW 8 ประตู 7 สายการบิน บิน THAI LION AIR (SL) โดยมีเจ้าหน้าที่ของบริษัทคอยต้อนรับและอำนวยความสะดวกในการเช็คอินเอกสารและสัมภาระ

**ค่าธรรมเนียมทิปไกด์ท้องถิ่น+ทิปคนขับรถ+ค่าทัวร์ส่วนที่เหลือ ท่านละ 1,500 บาท**

**ชำระที่สนามบิน**

**(ไม่รวมค่าทิปหัวหน้าทัวร์ตามความพึงพอใจ)**

**\*\*โปรดเช็คเวลานัดหมายและเวลาบินที่ตารางด้านบนโปรแกรม\*\***

RE-CHECK เอกสารสำหรับใช้เดินทางเข้าประเทศมาเลเซีย

1. พาสปอร์ตที่มีอายุเหลือมากกว่า 6 เดือน ณ วันที่เดินทาง.

..... น. เดินทางสู่ จังหวัดสงขลา โดยสายการบิน THAI LION AIR (SL) เที่ยวบินที่ SL702

..... น. ถึงท่าอากาศยานนานาชาติ หาดใหญ่

จากนั้นนำทุกท่านผ่านพิธีการตรวจคนเข้าเมืองที่ด่านตรวจคนเข้าเมืองสะเดา หลังจากผ่านพิธีการตรวจคนเข้าเมืองแล้ว นำท่านเดินทางสู่ป็นัง ประเทศมาเลเซีย



เที่ยง ๑๐) รับประทานอาหารเที่ยง ณ ภัตตาคาร

นำท่านชม **“วัดไชยมังคลาราม”** นมัสการพระพุทธรูปไสยาสน์ “พุทธชัยมงคล” นับเป็นวัดไทยที่เก่าแก่ที่สุดในป็นังและมีพระพุทธรูปไสยาสน์ที่ยาวที่สุดในมาเลเซีย เป็นวัดไทยสร้างตั้งแต่ พ.ศ. 2388 สร้างโดยบริษัทอินเดียตะวันออก (East India Company) ซึ่งเป็นบริษัทการค้าของอังกฤษในนามของสมเด็จพระราชินีนาถวิกตอเรีย ศิลปะของวัดไชยมังคลารามนั้นเป็นการผสมผสานระหว่างศิลปะไทย พม่า และจีนเข้าด้วยกัน ซึ่งทำให้วัดแห่งนี้มีสีสันสะดุดตา ทำให้เกาะป็นังมีวัดไทยที่เป็นศูนย์รวมของชาวพุทธ



และนำชม “**วัดธรรมิการาม**” ซึ่งเป็นสถาปัตยกรรมรูปแบบพม่าที่อยู่ตรงข้ามกัน เป็นวัดพม่าเพียงวัดเดียวในป็นัง นับเป็นอีกวัดหนึ่งที่มีบรรยากาศสงบ ให้ความรู้สึกร่มเย็นจิตใจ เป็นอีกทางเลือกหนึ่งเพื่อความเป็นสิริมงคล



**ชมเมืองจอร์จทาวน์** ผ่านชมป้อมปืนคอนวอลลิส หอนาฬิกาสมัยวิกตอเรีย อนุสาวรีย์สงครามโลกครั้งที่ 1 City Hall, Town Hall ซึ่งได้รับรางวัลมรดกโลกจากองค์กร UNESCO ชมศิลปะกำแพงที่ไม่เหมือนใครย่านจอร์จทาวน์ “**สตรีท อาร์ต**” ที่เล่าเรื่องย่านเมืองเก่าได้อย่างมีชีวิตชีวาและลงตัว เป็นเมืองมรดกโลกคู่กับเมืองมะละกา ที่ยังคงรักษาวัฒนธรรมและสถาปัตยกรรมดั้งเดิมไว้ได้อย่างครบถ้วน ไฮไลท์สำคัญคือ ภาพวาดสตรีทอาร์ต (Street Art) ที่ถ่ายทอดความเป็นเอเชียตะวันออกเฉียงใต้ชีวิตของชาวป็นัง ผ่านภาพวาดเพิ่มสีสันสร้างเสน่ห์ให้จอร์จทาวน์เป็นที่รู้จักมากยิ่งขึ้น



ค่า ๑๐ | บริการอาหารค่ำ ณ ภัตตาคาร

นำท่านเข้าสู่ที่พัก Penang Sentral Georgetown / Cititel Express ระดับ 3 ดาว หรือเทียบเท่า



วันที่สอง วัดเค็ก ลก ซี - ปีนังฮิลล์ - คาเมอร์อนไฮแลนด์ (B/L/D)

เช้า ๑๐ รับประทานอาหารเช้า ณ ห้องอาหาร



จากนั้นนำท่านเดินทางสู่ **วัดเค็ก ลก ซี** หรือเจดีย์หมื่นพระ รู้จักกันในอีกชื่อหนึ่งคือ Temple of Supreme Bliss เป็นวัดพุทธที่ใหญ่ที่สุดในเอเชียตะวันออกเฉียงใต้ และเป็นหนึ่งในวัดดังของปีนัง สร้างขึ้นในปี ค.ศ. 1893 มีสิ่งที่น่าสนใจ เช่น หอสวดมนต์ เจดีย์ หอระฆัง สิ่งทีโดดเด่นที่สุด เจดีย์สมเด็จพระรามหก (เจดีย์พระพุทธเจ้า 10,000 พระองค์) เป็นสัญลักษณ์ที่แสดงถึงความสามัคคีระหว่างนิกายมหายานและหินยาน ลักษณะของเจดีย์เกิดจากการผสมผสานฐานเจดีย์แบบจีน ตัวเจดีย์ตามแบบไทย และยอดเจดีย์แบบพม่าเข้าด้วยกัน **(ไม่รวมค่าขึ้นกระเช้าเพื่อสักการะเจ้าแม่กวนอิม)**



ท่านเดินทางสู่ **ปีนังฮิลล์ (Penang Hill)** หรืออีกชื่อคือ บุกิต เบนดิรา (Bukit Bendera) ตั้งอยู่บนเนินเขา สูงจากระดับน้ำทะเลประมาณ 823 เมตร ด้วยความสูงระดับนี้ จึงทำให้อากาศเย็นสบาย บริสุทธิ์ สดชื่น และ ด้วยความที่อยู่บนเขา จึงเป็นจุดชมวิวกว้างไกลได้อย่างเลิศเลอของเมืองจอร์จทาวน์ (George Town) และเมืองใกล้เคียง ทั้งยังได้เห็นสัตว์ป่าน่ารักๆ หลากหลายชนิดอีกด้วย สามารถขึ้นชมบรรยากาศด้านบนด้วยรถราง ทำให้สามารถชมความงามระหว่างทางได้ด้วย **(รวมค่าบัตรแบบ NORMAL LANE)**

เที่ยง ๑๑ รับประทานอาหารเที่ยง ณ ภัตตาคาร



นำท่านเดินทางสู่ **คาเมอร์อนไฮแลนด์** หรือ สวิตเซอร์แลนด์มาเลเซีย สถานที่พักผ่อนตากอากาศที่ขึ้นชื่อที่สุดแห่งหนึ่งของมาเลเซียระหว่างทางให้ท่านได้เพลิดเพลินกับธรรมชาติอันสลับซับซ้อนซึ่งมีความงดงามอยู่สูงกว่าระดับน้ำทะเล 4,500 ฟิต บนเขาแห่งนี้แบ่งเป็นชุมชนเมืองสามระดับ (สามขั้น) ขั้นแรกคือ Ring Let ขั้นที่สองคือ Tanahrata ขั้นที่สามคือ Bring Chang ทุกระดับจะมีร้านค้าและโรงแรม แม้แต่ธนาคารต่างประเทศก็ยังเปิดให้บริการบนเขาแห่งนี้ นำท่านไต่ระดับภูเขาซึ่งเป็นเส้นทางที่คดเคี้ยวจากเขาลูกหนึ่งไปสู่เขาอีกลูกหนึ่ง ผ่านชมทิวทัศน์ไร่ชาที่ปลูกเรียงรายตามไหล่เขา



นำท่านแวะชม น้ำตกเลคอิสกันดา ซึ่งไหลผ่านชั้นหินแกรนิต โดยชั้นสุดท้ายที่ไหลลงสู่สระน้ำมีความสูง 25 เมตร ในบริเวณใกล้เคียงมีร้านขายของที่ระลึก ผักและผลไม้พื้นเมืองให้ได้ลิ้มลอง พร้อมเลือกซื้อหาผลิตภัณฑ์จากโบซา โดยคาเมรอนไฮแลนด์ เป็นแหล่งผลิตชาที่มีชื่อเสียงของประเทศมาเลเซีย อาทิ ชาหยีห้อ BOH หรือ Best of Highlands

ค่ำ  บริการอาหารค่ำ ณ ภัตตาคาร

นำท่านเข้าสู่ที่พัก Cameron Heritage หรือเทียบเท่า

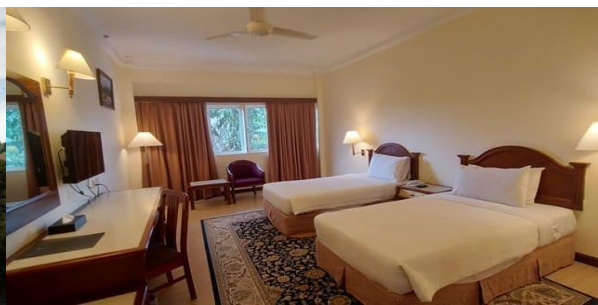

วันที่สาม ตลาดเช้า – ฟาร์มผึ้ง -ไร่ชา Cameron Valley Tea House - เกินดิงไฮแลนด์ (B/L/-)

เช้า  รับประทานอาหารเช้า ณ ห้องอาหาร



นำท่านชื่นชมกับบรรยากาศยามเช้าอันเย็นสบายบนยอดเขา นำชมตลาดเช้า แวะซื้อของพื้นเมืองผลไม้ สดๆ และสินค้าท้องถิ่น พาท่านชมไร่ “สตรอเบอร์รี่” ที่ถือเป็นผลไม้ขึ้นชื่อของที่นี่อยู่เป็นจำนวนมาก ฟาร์มสตรอเบอร์รี่ในคาเมรอนฯ มีทั้งฟาร์มเล็กๆ ของชาวบ้าน ฟาร์มปลูกสตรอเบอร์รี่ที่นี้จะต่างจากเมืองไทยเรา คือที่คาเมรอนส่วนใหญ่นิยมทำเป็นโรงเรือน แล้วทำโครงใส่ภาชนะปลูกสตรอเบอร์รี่เป็นชั้นๆ บ้างก็ปลูกในกระถางที่แขวนอย่างเป็นระเบียบ เก็บผลง่าย จากนั้นแวะชม ฟาร์มผึ้ง สัมผัสกับความงดงามของดอกไม้หลากสี และซื้อหาผลิตภัณฑ์จากน้ำผึ้งปลอดสารพิษในฟาร์ม จากนั้นนำท่านแวะชมไร่ชา Cameron

Valley Tea House ซึ่งที่นี่เป็นจุดแวะพักระหว่างทาง โดยเป็นไร่ชาขนาดใหญ่ซึ่งเป็นไร่ชาแบบเปิดให้เดินลงไปชมในไร่ได้ ภายในไร่จะมีเส้นทางให้นักท่องเที่ยวเดินเที่ยว ถ่ายรูปเล่น (ไม่รวมค่าบริการลงในไร่ชาประมาณ 5 RM)

เที่ยง  รับประทานอาหารเที่ยง ณ ภัตตาคาร



**นำท่านเดินทางสู่เมืองในสายหมอก GENTING HIGHLAND** (ประมาณ 114 ก.ม. ใช้เวลาประมาณ 1.30-2 ชม.)



ถึงสถานีกระเช้าลอยฟ้า **AWANA SKY WAY** (โปรดเตรียมเงินค่านำ  
 กระเป๋าขึ้นกระเช้า 20 RM ในกรณีที่กระเป๋าใหญ่เกินขนาดที่ระบุไว้ ขนาด  
 กระเป๋าที่สามารถนำขึ้นได้โดยไม่เสียค่าใช้จ่าย 56 Cm. X 36 Cm. X 20  
 Cm. หรือขนาดไม่เกิน 22 นิ้ว)

**นำท่านนั่ง กระเช้าลอยฟ้า** ขึ้นสู่ยอดเขาเก็นติ้ง ระยะทาง 3.4 กม. ซึ่ง  
 ยาวที่สุดในเอเชียจะได้สัมผัสบรรยากาศอันหนาวเหน็บและอากาศ  
 บริสุทธิ์อันหนาวเย็น (โปรดนำเสื้อหนาวติดตัวไปด้วย)



นำท่านแวะ **วัดชิน สวี** สักการะรูปปั้นของพระอาจารย์ชิน สวี ซึ่งเป็น  
 เทพเจ้าที่ชาวบ้านในมณฑลฟูเจี้ยนให้ความเคารพนับถือ นอกจากนี้  
 นักท่องเที่ยวทั้งชาวมาเลเซียและชาวต่างชาติก็นิยมมาทำบุญสักการะ  
 พระที่วัดแห่งนี้อยู่เสมอ ทั้งนี้วัดชิน สวีตั้งอยู่ในป่าหินที่มีระดับความสูง  
 เหนือน้ำทะเลถึง 4,600 ฟุต ภายในวัดประกอบไปด้วยเจดีย์แบบจีน  
 พระพุทธรูปหินขนาดใหญ่ รูปแกะสลักเจ้าแม่กวนอิม หอชมวิว สถาน  
 ปฏิบัติธรรม และ ร้านอาหารเจ รวมไปถึงรูปปั้นต่างๆ ที่เรียงรายตาม  
 ทางเดินเลียบบนภูเขา

**จากนั้นเดินทางสู่ เก็นติ้งไฮแลนด์** สถานตากอากาศ และ สถานคาสีโนระดับชาติ บนยอดเขา Gunung Ulu Kali ใน  
 บริเวณเขตติดต่อของรัฐปาหัง และรัฐเซลังงอร์ อยู่สูงกว่าระดับน้ำทะเลถึง 6,000 ฟุต หรือ 1,800 เมตร ห่างจากนคร  
 กัวลาลัมเปอร์ 58 กิโลเมตร การก่อสร้างดำเนินด้วยความยากลำบาก โดยราชาคาสีโน ลิมโกะหัตง ได้เริ่มลงมือตัดถนน  
 ขึ้นสู่ยอดเขาในปี 2508 ใช้เวลาถึง 4 ปี แล้วจึงดำเนินการสร้างรีสอร์ท

**\*\*\* อีสิระรับประทานอาหารเย็นที่เก็นติ้งตามอัธยาศัย \*\*\***

จากนั้นนำท่านเข้าสู่ที่พัก โรงแรม AWANA HOTEL GENTING หรือ "FIRST WORLD" เทียบเท่า 3 \*

**\*\*ข้อมูลสำคัญ\*\***

1. ในกรณี คอนเฟิร์มพัก โรงแรม ที่ FIRST WORLD ไม่มีห้องพักแบบ 3 ท่าน ไม่มีเตียงเสริม ลูกค้านำเงินมาจ่าย 3 ท่าน  
 ในห้อง TWN หรือจะพักเดี่ยวเฉพาะบนเก็นติ้ง เพิ่ม 1,500 บาท/ห้อง

2. เก็นติ้งช่วงกลางวันอุณหภูมิอยู่ที่ระหว่าง 20°C - 26°C ส่วนกลางคืน อุณหภูมิอยู่ที่ระหว่าง 15°C - 20°C

(หมายเหตุ: หากห้องพักที่บน GENTING HIGHLAND เต็ม ขอสงวนสิทธิ์ในการเปลี่ยนโปรแกรมเป็น GENTING DAY TOUR และมาอนที่ KUALA LUMPUR แทน)

อีสิระให้ท่านได้ถ่ายรูปรูปภาพเก็บไว้เป็นที่ระลึกกับสถานที่ต่าง ๆ และยังมี**บ่อนคาสีโนระดับชาติ** ที่ได้รับอนุญาตจาก  
 รัฐบาลอย่างถูกต้องตามกฎหมาย เชิญท่านสนุกสนานกับการเสี่ยงโชคต่างๆ เช่น สล็อตแมชชีน รูเล็ต ไฮโล บัคคอร่า  
 ลูกเต๋า ตู๋ม๊า เป็นต้น(สำหรับท่านที่ต้องการเข้าคาสีโน ท่านสุขภาพบุรุษ และสุขภาพสตรีใส่ชุดสุขภาพ เด็กอายุต่ำ  
 กว่า 21 ปี ห้ามเข้าในคาสีโน)



อิสระให้ท่านได้เพลิดเพลินกับความบันเทิงมากมายใน GENTING ตามอัธยาศัย ช้อปปิ้ง เดินชมธรรมชาติ อากาศดี ๆ เสียงไซด นับเลขที่คาสีโน หรือตะลุยสวนสนุกได้ยาวๆ

- First World Plaza เป็นศูนย์รวมร้านค้า ร้านอาหาร สถานบันเทิง สวนสนุก รวมไปถึงเมืองหิมะที่เก๋ตั้งรีสอร์ท
- Skytropolis Funland สวนสนุกในร่มขนาดใหญ่ มีเครื่องเล่นรองรับนักท่องเที่ยวทุกช่วงอายุ เปิดทุกวันเวลา 10.00 – 22.00 น. นักท่องเที่ยวสามารถซื้อบัตรเครื่องเล่นแยกเฉพาะอย่าง หรือซื้อบัตรแบบทุกเครื่องเล่นไม่จำกัดได้
- Sky Avenue Complex เป็นช้อปปิ้งมอลล์ที่อยู่สูงที่สุดในมาเลเซีย บนยอดเขาของเก็นติ้งไฮแลนด์ มีร้านค้าและร้านอาหารกว่า 70 ร้าน จุดเด่นคือ การแสดงแสงสีและไฟประดับในยามค่ำคืน ที่เรียกว่า Sky Symphony
- Casino ของเก็นติ้งไฮแลนด์เป็นคาสีโนขนาดใหญ่ที่เปิดทุกวันตลอด 24 ชั่วโมง





วันที่สี่ วัดถ้ำบาตู-ตึกปิโตรนัส-พระราชวังอิสตันน่าปุตราจายา-สนามบิน- กรุงเทพฯ (B/L/-)

เช้า ๑๐ รับประทานอาหารเช้า ณ ห้องอาหาร



อิสระในยามเช้าให้ท่านได้สัมผัสอากาศเย็นสบายบนยอดเขา ที่มี  
 อุณหภูมิเฉลี่ยตลอดปี 16-24 องศาเซลเซียส จนได้เวลาอำลาสาย  
 หมอก นั่งกระเช้าไฟฟ้ากลับสู่สถานีกระเช้าไฟฟ้าโกตงจายา และนำ  
 นำท่านสู่ นครกัวลาลัมเปอร์ ระหว่างทางให้ท่านได้พักเปลี่ยนอิริยาบถ  
 ที่บริเวณ ร้านค้าสินค้าพื้นเมือง เพื่อเลือกซื้อหาของฝากพื้นเมือง อาทิ  
 ผงปรุงรสบะกุ๊ดเต้ เคล็ดลับคู่ครัวมาเลเซีย กาแฟขาวขึ้นชื่อของเมืองอิโปห์  
 ที่มีรสหอมกลมกล่อมราวกับกาแฟสด นำท่านแวะถ่ายรูปและนมัสการ  
 พระชินธุกุมาร ที่ **วัดถ้ำบาตู** เป็นศาสนสถานที่ศักดิ์สิทธิ์ของศาสนา  
 ฮินดู ด้านหน้าปากทางขึ้นบันไดไปยังถ้ำ ข้างบนมีรูปปั้นของพระชินธุ  
 กุมารสูงถึง 42.7 เมตร



นำท่านชม **เมืองหลวงของมาเลเซีย** ซึ่งเป็นเมืองที่ตั้งขึ้นที่บริเวณที่  
 แม่น้ำ 2 สายตัดกัน นำท่านผ่านชม **มัสยิดอาเหม็ด** เก่าแก่และสวย  
 ที่สุดในมาเลเซีย นำท่านแวะถ่ายรูปด้านหน้า **พระราชวังอิสตันน่า ใน  
 การ่า** ที่ประทับของสมเด็จพระราชาธิบดีของมาเลเซีย ผ่านชม อาคาร  
 สุลต่าน อับดุล ซามัด ที่ปัจจุบันเป็นสถานที่ของทางราชการ ตั้งอยู่ตรง  
 ข้ามกับ **เมอร์เดก้าสแควร์** ซึ่งเป็นจัตุรัสที่รำลึกถึงวันที่มาเลเซียได้  
 หลงเอกราชพ้นจากประเทศในเครือจักรภพ



นำท่านแวะถ่ายรูปกับสัญลักษณ์ของตึกระฟ้าในนครกัวลาลัมเปอร์  
**ตึกปิโตรนัส** ซึ่งเป็นอาคารแฝดที่สูงที่สุดในโลก ด้วยความสูงถึง 452  
 เมตร ภายนอกตึกเป็นสถาปัตยกรรมตึกแฝดที่สง่างาม ตกแต่งด้วย  
 แผ่นสแตนเลส 33,000 แผ่น และกระจกอีก 55,000 แผ่น มีคุณสมบัติ  
 พิเศษในการกรองแสงและลดเสียงรบกวน

เที่ยง ๑๐ รับประทานอาหารเที่ยง ณ ภัตตาคาร  
 BUKKUTEH

นำคณะแวะเลือกซื้อ **ช็อกโกแลต OTOP** ในโรงงานที่ใหญ่ที่สุดใน  
 มาเลเซีย



จากนั้นนำท่านเดินทางสู่เมือง **ปุตراجายา (Putrajaya city)** ปุตراجายา..นครแห่งอนาคต อันเป็นที่ตั้งของหน่วยงานราชการ รวมถึงทำเนียบนายกรัฐมนตรี ชมความงดงามราวภาพฝันในนิยายอาหรับราตรีของสถาปัตยกรรมต่างๆ ในนครหลวงแห่งใหม่ของประเทศมาเลเซีย บันเทิงภาพความทรงจำที่จัตุรัสปุตรา โดยมีฉากหลังเป็นมัสยิดปุตรา **มัสยิดสีชมพู (putra mosque)** มัสยิดแห่งเมืองซึ่งสร้างจากหินอ่อนสีกุหลาบ ตั้งอยู่ริมทะเลสาบปุตรา ทำเนียบรัฐบาลสีชมพู..มัสยิดอันงดงามยิ่งใหญ่อลังการและสถานที่ทำงานของนายกรัฐมนตรี ตั้งอยู่เมืองปุตراجายา ผสมผสานทางด้านสถาปัตยกรรมของมุสลิมทันสมัยที่สุดในโลก

สามารถบรรจุคนได้ถึง 15,000 คน ใช้เป็นสถานที่ที่สัมมนา การประชุมต่างๆ และชมความงามของ **สะพานวาจา** สะพานสวยที่สุดแห่งหนึ่ง ซึ่งมีรูปร่างประหนึ่งลูกศร พุ่งออกไปจากอาคารกระทรวงการคลัง

ได้เวลาอันสมควรนำท่านเดินทางสู่สนามบินนานาชาติ กัวลาลัมเปอร์

..... น. ออกเดินทางสู่สนามบินดอนเมือง โดยสายการบิน MALINDO AIR เที่ยวบินที่ OD522

..... น. เดินทางกลับถึงสนามบินดอนเมืองโดยสวัสดิภาพ พร้อมความประทับใจ

## หากท่านสนใจตัดกรุ๊ปหรือทำกรุ๊ปเหมา กรุณาติดต่อผ่าน AGENCY

**\*พีเรียดราคาโปรโมชั่น 11,999.- ไม่สามารถตัดกรุ๊ปเหมาได้ \***

**สามารถตัดกรุ๊ปได้ในราคาเริ่มต้น 12,999.-**

พร้อมส่งสำเนาหน้าพาสปอร์ตให้เจ้าหน้าที่จกทัวร์ / ส่วนที่เหลือจ่ายก่อนเดินทาง 15 วัน

\*\*\* กรุณาตรวจสอบพาสปอร์ต ต้องมีอายุใช้งานเหลือไม่น้อยกว่า 6 เดือน นับจากวันเดินทาง\*\*\*

**หมายเหตุ** โปรแกรมการเดินทางอาจเปลี่ยนแปลงตามความเหมาะสม บริษัทฯ ขอสงวนสิทธิ์ในการปรับเปลี่ยนราคา หากมีการปรับขึ้นของราคาน้ำมันของสายบินหรือการเปลี่ยนแปลงกฎการเข้าประเทศที่มีค่าใช้จ่ายเพิ่มเติม

### อัตรานี้รวม

- ❖ **รวมสัมภาระโหลดใต้ท้องเครื่อง 20 กก. + สัมภาระถือขึ้นเครื่อง 7 กก.**
- ❖ ค่ารถโค้ชปรับอากาศบริการตลอดการเดินทางตามรายการทัวร์
- ❖ ค่าอาหาร และเครื่องดื่มที่ระบุไว้ในรายการ
- ❖ ค่าที่พัก 3 คืนพักห้องละ 2-3 ท่าน
- ❖ ค่าบัตรเข้าชมสถานที่ท่องเที่ยวต่าง ๆ ตามรายการที่ได้ระบุไว้
- ❖ ค่าประกันอุบัติเหตุในการเดินทาง 1,000,000 บาท (ขึ้นอยู่กับเงื่อนไขของกรมธรรม์เฉพาะเหตุการณ์ที่เกิดขึ้นระหว่างวันเดินทางเท่านั้นโดยจะต้องใช้ใบรับรองแพทย์และใบเสร็จรับเงินในการเบิก)



### อัตรานี้ไม่รวม

- ❖ ค่าธรรมเนียมทิปไกด์ท้องถิ่น+ทิปคนขับรถ+ค่าทัวร์ส่วนที่เหลือ ท่านละ 1,500 บาท เก็บที่สนามบิน (ไม่รวมค่าทิปหัวหน้าทัวร์ตามความพึงพอใจ)
- ❖ ค่าทำหนังสือเดินทางไทย และค่าธรรมเนียมสำหรับผู้ถือพาสปอร์ตต่างชาติ
- ❖ ค่าอาหาร และเครื่องดื่มที่ไม่ได้ระบุไว้ในรายการ
- ❖ ค่าใช้จ่ายอื่นๆ ที่มิได้ระบุไว้ในรายการ เช่น ค่าซักรีด ไทโรคัพพ์ ค่ามินิบาร์ ฯลฯ
- ❖ ภาษีมูลค่าเพิ่ม 7% และภาษีหัก ณ ที่จ่าย 3%

### เอกสารที่ใช้ในการเดินทาง

- ❖ หนังสือเดินทางที่มีวันกำหนดอายุใช้งานเหลือไม่น้อยกว่า 6 เดือนหรือ 181 วัน นับจากวันที่จะออกเดินทาง

### เงื่อนไขการจองทัวร์

**หากไม่ได้ร่วมบริการทานอาหาร หรือค่าตัวเข้าชมใดๆ ในกรณีจอยทัวร์ไม่สามารถคืนเงินได้ เนื่องจากค่าบริการที่ต่างประเทศเป็นแบบเหมาจ่าย**

1. เนื่องจากตัวเครื่องบินต้องเดินทางตามวันที่ ที่ระบุบนหน้าตั๋วเท่านั้น จึงไม่สามารถยกเลิก หรือเปลี่ยนแปลงการเดินทางใดๆ ทั้งสิ้น ถ้ากรณียกเลิก หรือเปลี่ยนแปลงการเดินทาง ทางบริษัทฯ ขอสงวนสิทธิ์ในการคืนเงินทั้งหมดหรือบางส่วนให้กับท่าน
2. กรณีที่กองตรวจคนเข้าเมืองทั้งที่กรุงเทพฯ และในต่างประเทศปฏิเสธมิให้เดินทางออกหรือเข้าประเทศที่บริษัทระบุในรายการเดินทาง บริษัทฯ ขอสงวนสิทธิ์ไม่คืนค่าบริการไม่ว่ากรณีใด ๆ
3. ทางบริษัทฯ จะไม่รับผิดชอบใดๆ ทั้งสิ้น หากท่านใช้บริการของทางบริษัทฯ ไม่ครบ อาทิ ไม่เที่ยวบางรายการ, ไม่ทานอาหารบางมื้อ เพราะค่าใช้จ่ายทุกอย่าง ทางบริษัทฯ ได้ชำระค่าใช้จ่ายให้ตัวแทนต่างประเทศแบบเหมาขาด
4. **ค่าทัวร์เป็นแบบเหมาจ่ายกับบริษัททัวร์ในต่างประเทศ ไม่สามารถคืนเงินค่าทัวร์ในทุกกรณี**
5. ทางบริษัทฯ จะไม่รับผิดชอบใดๆ ทั้งสิ้น หากเกิดสิ่งของสูญหายจากการโจรกรรม และ/หรือ เกิดอุบัติเหตุที่เกิดจากความประมาทของตัวนักท่องเที่ยวเอง
6. เมื่อท่านตกลงชำระเงินไม่ว่าทั้งหมดหรือบางส่วนกับทางบริษัทฯ ทางบริษัทฯ จะถือว่าท่านได้ยอมรับในเงื่อนไขข้อตกลงต่างๆ ที่ได้ระบุไว้แล้วทั้งหมด
7. ผู้เดินทางจะต้องตรวจสอบสถานะของVisa ด้วยตนเอง เช่นการต่ออายุ หรือ การทำRe-Entry หรือ สิทธิ หน้าที่ ต่างๆ หากมีเหตุหรือเกิดผลกระทบใดๆไม่ว่าในกรณีใดเกี่ยวกับ Visa ของท่าน ทางบริษัทฯ จะไม่รับผิดชอบในทุกกรณี

### หมายเหตุ

- ❖ หากทัวร์มีการยกเลิกเนื่องจากผู้เดินทางไม่ถึง 10 ท่าน คืนเงินเต็มจำนวน
- ❖ กรุ๊ปคอนเฟิร์มเดินทาง 10 ท่านขึ้นไป // 15 ท่าน มีหัวหน้าทัวร์เดินทางไปด้วยจากเมืองไทย
- ❖ เวลารันด์หมายอาจมีการเปลี่ยนแปลง ตามเวลาไฟล์ทบิน
- ❖ หากมีเหตุสุดวิสัยอันเกิดจากประกาศสถานการณ์โควิดทำให้เดินทางไม่ได้ อ้างอิงตาม พรบ. ธุรกิจนำเที่ยว หักค่าใช้จ่ายที่เกิดขึ้นจริงโดยมีใบเสร็จยืนยันกับลูกค้า
- ❖ ตัวเครื่องบินเป็นแบบกรุ๊ปคณะ ไม่สามารถเลือกหรือล็อกที่นั่งได้ ที่นั่งอาจจะไม่ติดกัน ซึ่งเป็นไปตามเงื่อนไขของสายการบิน



- ❖ **เรื่องห้องพักช่วงเทศกาล** ห้องพักที่ลูกค้าระบุตอนจองทัวร์ ทางบริษัทจะ Request ให้ทางโรงแรมตามชั้นตอน ในบางครั้งโรงแรมอาจเปลี่ยนชนิดห้องพักของลูกค้า ณ วันเข้าพัก แต่ทางบริษัทยืนยันว่าจะเพียงพอต่อจำนวนลูกค้า เช่น  
Request สำหรับเตียง Double Bed หากห้องไม่พอ อาจจะเป็นห้อง TWN ขยับเตียงให้ชิดกัน  
Request สำหรับเตียง Triple Bed หากห้องไม่พอ จะจัดให้เป็น 2ห้อง โดยไม่เก็บเงินเพิ่ม ตามเงื่อนไขของ โรงแรมที่จอง
- ❖ บริษัทฯ ขอสงวนสิทธิ์ที่จะเปลี่ยนแปลงรายละเอียดบางประการในทัวร์นี้ เมื่อเกิดเหตุจำเป็นสุดวิสัยจนไม่อาจแก้ไขได้และจะไม่รับผิดชอบใดๆ ในกรณีที่สูญหาย สูญเสียหรือได้รับบาดเจ็บที่นอกเหนือความรับผิดชอบของหัวหน้าทัวร์และเหตุสุดวิสัยบางประการ เช่น การนัดหยุดงาน ภัยธรรมชาติ การจลาจล ต่างๆ เนื่องจากรายการทัวร์นี้เป็นแบบเหมาจ่ายเบ็ดเสร็จ หากท่านสงสัยสิทธิ์การให้บริการใดๆ ตามรายการ หรือถูกปฏิเสธการเข้าประเทศไม่ว่าในกรณีใดก็ตาม ทางบริษัทฯ ขอสงวนสิทธิ์ไม่คืนเงินในทุกกรณี
- ❖ บริษัทฯ มีสิทธิ์ที่จะเปลี่ยนแปลงหรือปรับเปลี่ยนรายการได้ตามความเหมาะสมบริษัทขอสงวนสิทธิ์ที่จะเลื่อนการเดินทางในกรณีที่ผู้ร่วมคณะไม่ถึง 15 ท่าน การไม่รับประทานอาหารเช้าไม่เที่ยวตามรายการ ไม่สามารถขอหักค่าบริการคืนได้ เพราะการชำระค่าทัวร์เป็นไปในลักษณะเหมาจ่าย เมื่อท่านได้ชำระเงินมัดจำหรือทั้งหมด ไม่ว่าจะเป็นการชำระผ่านตัวแทนของบริษัทฯ หรือชำระโดยตรงกับทางบริษัทฯ ทางบริษัทฯ จะขอถือว่าท่านรับทราบและยอมรับในเงื่อนไขต่างๆ
- ❖ บริษัทฯ ไม่รับผิดชอบต่อค่าเสียหายในเหตุการณ์ที่เกิดจากสายการบิน ภัยธรรมชาติ ปฏิวัติและอื่นๆ ที่อยู่นอกเหนือการควบคุมของทางบริษัทฯ หรือค่าใช้จ่ายเพิ่มเติมที่เกิดขึ้นทางตรงหรือทางอ้อม เช่น การเจ็บป่วย, การถูกทำร้าย, การสูญหาย, ความล่าช้า หรือจากอุบัติเหตุต่างๆ