



(PV-HLJOREGY8D5N-RJ)

HIGHLIGHT JORDAN – EGYPT 8D5N BY RJ

เที่ยว 2 ประเทศ บินตรงโดยสายการบินรอยัลจอร์แดนเนียนแอร์ไลน์

(ROYAL JORDANIAN AIRLINE)

(PV-HLJOREGY8D5N-RJ)



บินตรง !!
Boeing 787 Dreamliner

Highlight
JORDAN
EGYPT
8D5N

**เที่ยวครบ
จบ 2 ประเทศ**

อัมมาน / เพตรา มาดาบา / ปิรามิด / สฟิงซ์ / กิซ่า
 เมืองเพตรา มหานครศิลาทรายสีชมพู
 ป้อมปราการแห่งกรุงอัมมาน (CITDAEL)
 สฟิงซ์และมหาปิรามิดแห่งเมืองกิซ่า
 ชมหลุมฝังศพใต้ดินแห่งอเล็กซานเดรีย
 พิพิธภัณฑ์สถานแห่งชาติอียิปต์

ต.ค.67-พ.ค.68

ราคาเริ่มต้น
79,988
บาท / ท่าน

น้ำหนักกระเป๋า 30 กิโลกรัม

บินตรง โดยสายการบิน
รอยัลจอร์แดนเนียน แอร์ไลน์

พักโรงแรม 4 ดาว



(PV-HLJOREGY8D5N-RJ)

| ตารางการเดินทาง | | | | | |
|-----------------|--|------------------|---------|------|--|
| วันที่ | สถานที่ท่องเที่ยว | รายละเอียด อาหาร | | | โรงแรมที่พัก ระดับ 4 ดาว หรือเทียบเท่า |
| | | เช้า | กลางวัน | เย็น | |
| 1 | สนามบินสุวรรณภูมิ - กรุงอัมมาน ประเทศจอร์แดน | ✈ | ✈ | ✈ | ✈ |
| 2 | อัมมาน - มาตาบา - MOUNT NEBO - เดดซี - เพตรา | - | ✓ | ✓ | PETRA MOON HOTEL |
| 3 | เมืองเพตรา-เที่ยวชมมหานครเพตรา-อัมมาน | ✓ | ✓ | ✓ | KAYA HOTEL @ AMMAN |
| 4 | สนามบินอัมมาน - ไคโร - มัสยิดโมฮัมหมัดอาลี - ย่าน Old Cairo - โบสถ์คริสต์ | ✓ | ✓ | ✓ | PYRAMID PARK HOTEL |
| 5 | ปิรามิดกิซ่า - สฟิงส์ - ซอปปิงตลาดซ่าน - ล่องเรือแม่น้ำไนล์ - ชมการแสดงระบำหน้าท้อง | ✓ | ✓ | ✓ | PYRAMID PARK HOTEL |
| 6 | ไคโร - เมืองอเล็กซานเดรีย - ไคโร | ✓ | ✓ | ✓ | PYRAMID PARK HOTEL |
| 7 | ไคโร - พิพิธภัณฑ์สถานแห่งชาติอียิปต์ - โรงงานน้ำหอม - ศูนย์ผลิตกระดาษ ปาปรัส - สนามบินไคโร - สนามบินอัมมาน | ✓ | ✓ | - | ✈ |
| 8 | สนามบินอัมมาน - กรุงเทพ | ✈ | ✈ | ✈ | ✈ |

| ตารางเส้นทางการบิน | | | |
|--------------------|-------------------------------|-----------|-------------------------------|
| เส้นทางการบิน | เวลาออกเดินทาง-เวลาถึงปลายทาง | เที่ยวบิน | ระยะเวลาในการเดินทางโดยประมาณ |
| BKK-AMM | 0025-0510 | RJ 183 | 9 ชั่วโมง 30 นาที |
| AMM-CAI | 1140-1210 | RJ 503 | 1 ชั่วโมง 30 นาที |
| CAI-AMM | 1940-2210 | RJ 506 | 1 ชั่วโมง 25 นาที |
| AMM-BKK | 0215-1515 | RJ 182 | 8 ชั่วโมง 10 นาที |



วันแรก สนามบินสุวรรณภูมิ BKK – AMM อัมมาน ครีน อาเลีย (-/-/-)

21.00 น. พร้อมกัน ณ สนามบินสุวรรณภูมิอาคารผู้โดยสารขาออกระหว่างประเทศ ประเทศ ชั้น 4
 เคาน์เตอร์ สายการบิน ROYAL JORDANIAN เที่ยวบินที่ RJ 183
 พบกับเจ้าหน้าที่ของบริษัทฯ ให้การต้อนรับและอำนวยความสะดวก

ทางบริษัทขอสงวนสิทธิ์ในการจัดที่นั่ง ซึ่งเป็นระบบ RANDOM ที่นั่งอาจจะไม่ได้นั่งติดกัน ทั้งนี้เป็นไปตามเงื่อนไขของสายการบิน



วันที่สอง อัมมาน – เมืองมาตาบา – MOUNT NEBO – เดตซี – เพตรา (-/L/D)

00.25 น. ➔ ออกเดินทาง สู่ เมืองอัมมาน (AMM) โดยสายการบิน ROYAL JORDANIAN เที่ยวบินที่ RJ 183

05.10 น. ➔ เดินทางถึงสนามบินนานาชาติ (AMM อัมมาน ครีน อาเลีย QUEEN ALIA)

ณ กรุงอัมมาน ประเทศจอร์แดน ใช้เวลาในการเดินทาง 9 ชั่วโมง (บริการอาหารและเครื่องดื่มบนเครื่อง)

เดินทางถึงสนามบินกรุงอัมมาน ประเทศจอร์แดน เจ้าหน้าที่บริการด้าน VISA คอยอำนวยความสะดวกแก่คณะทัวร์ (เวลาท้องถิ่นช้ากว่าประเทศไทย 4 ชั่วโมง) หลังจากผ่านพิธีการตรวจคนเข้าเมือง และศุลกากรแล้ว

รับสัมภาระกระเป๋าเดินทางและทำธุระส่วนตัว นำท่านขึ้นรถบัสปรับอากาศ

ออกเดินทาง สู่เมืองมาตาบา (ประมาณ 30 กิโลเมตร) อดีตเส้นทางสำคัญสมัยโรมัน ดินแดนอันศักดิ์สิทธิ์แห่งเยรูซาเล็ม และเมืองแห่งเรื่องราวของโมเสสที่สำคัญทางหน้าประวัติศาสตร์ของศาสนายูดาห์, คริสต์ และอิสลาม ยังเป็นศูนย์กลางที่ขึ้นชื่อเรื่องการทำโมเสก เป็นศิลปะการตกแต่งด้วยหินแก้ว, หิน, หรือกระเบื้องชิ้นเล็กๆ ซึ่งใช้ในการตกแต่งมหาวิหาร หรือในปัจจุบันใช้ประยุกต์ในการตกแต่งบ้านเรือนหรือเมืองแห่งโมเสก



(PV-HLJOREGY8D5N-RJ)

ชมโบสถ์กรีก-ออร์ทอดอกซ์แห่งเซนต์จอร์จ ถูกสร้างในราวปี ค.ศ. 600 ยุคของไบแซนไทน์ ชมภาพแผนที่ดินแดนศักดิ์สิทธิ์แห่งเยรูซาเลม ตกแต่งโดยโมเสกสีต่างๆ ประมาณ 2.3 ล้านชิ้นแสดงถึงพื้นที่ดินแดนศักดิ์สิทธิ์ต่างๆ ในแถบรอบทะเลเมดิเตอร์เรเนียน, เยรูซาเลม, แม่น้ำจอร์แดน, ทะเลเดดซี, เขาไซนาย, อียิปต์ ฯลฯ



นำท่านเดินทางสู่ ยอดเขาเมท์เนโบ MOUNT NEBO มีความสูง 817 เมตร จากระดับน้ำทะเล เชื่อกันว่าเป็นสถานที่ฝังศพของโมเสส ผู้นำชาวยิวส์ที่เดินทางจากอียิปต์มายังเยรูซาเลม และเป็นสถานที่ศักดิ์สิทธิ์ที่สุดแห่งหนึ่งของจอร์แดน ที่แห่งนี้เป็นสถานที่สุดท้ายของโมเสส ก่อนจะชี้ทางให้ผู้สืบทอดนำพาผู้คนไปยังดินแดนพันธสัญญา ในประเทศอิสราเอลปัจจุบัน เมื่อยืนอยู่บนยอดเขาจะมองไปเห็นดินแดนแห่งพันธสัญญา THE PROMISED LAND ที่โมเสสเคยเห็นบนยอดเขาแห่งนี้ และเป็นที่จารึกแสงบุญของชาวคริสต์มาแต่โบราณ และโบสถ์บนยอดเขาได้ถูกสร้างขึ้นในปลายศตวรรษที่สี่เพื่อเป็นการบ่งชี้จุดที่คาดว่าโมเสสเสียชีวิต MOUNT NEBO ยังเคยเป็นสถานที่มาเยือนของสันตะปาปา ของศาสนาคริสต์ โดยสันตะปาปาจอห์นปอลที่ 2 ได้มาแวะพำนักที่นี่ ระหว่างการเดินทางไปเยือนดินแดนศักดิ์สิทธิ์ และได้ปลูกต้นมะกอก สัญลักษณ์ของสันติภาพไว้ข้างๆโบสถ์ไบแซนไทน์ด้วย



ชมพิพิธภัณฑ์ขนาดย่อม ภายในเก็บสิ่งของต่าง ๆ ที่ขุดพบภายในบริเวณนี้ พร้อมทั้งมีภาพถ่ายต่าง ๆ ภาพถ่ายที่สำคัญคือภาพที่ไ้บับ จอห์น ปอลที่ 2 เสด็จมาแสวงบุญที่นี่และได้ประกาศให้เป็นดินแดนศักดิ์สิทธิ์ ในปี ค.ศ. 2000 ชมอนุสรณ์ไม้เท้าศักดิ์สิทธิ์แห่งโมเสส ออกแบบเป็นลักษณะเป็นไม้เท้าในรูปแบบไม้กางเขน โดยอุทิศเป็นสัญลักษณ์ของโมเสส และพระเยซู เชิญถ่ายรูป ณ จุดชมวิว โดยในวันที่ท้องฟ้าแจ่มใส ท่านสามารถมองเห็น แม่น้ำจอร์แดน, ทะเลเดดซี, เมืองเจอร์ริโก และประเทศอิสราเอล ได้จากจุดนี้ได้อย่างชัดเจน



จากนั้นนำท่านออกเดินทางสู่ **ทะเลสาบเดดซี**

เที่ยง **รับประทานอาหารเที่ยง ณ ภัตตาคาร**

ทะเลสาบเดดซี (DEAD SEA) ทะเลสาบเดดซีตั้งอยู่พรมแดนระหว่างอิสราเอลและจอร์แดน เกิดจากน้ำที่ไหลมาจากลำธารในจอร์แดน มีส่วนผสมของโซเดียมและแมกนีเซียม ทำปฏิกิริยากับน้ำพุร้อนที่อยู่ด้านล่างทะเลสาบ โดยมีความเค็ม มากกว่าทะเลอื่นถึง 4 เท่า มีความยาว 76 กิโลเมตร กว้างถึง 18 กิโลเมตร มีจุดลึกที่สุดคือ 400 เมตร และอยู่ต่ำกว่าระดับน้ำทะเล 417.5 เมตร นับเป็นพื้นที่ที่อยู่ต่ำกว่าระดับน้ำทะเลมากที่สุดในโลก น้ำในทะเลเดดซีมีความหนาแน่นมาก มีเกลือละลายในน้ำถึง 25% จึงทำให้วัตถุลอยเหนือน้ำ แม้แต่คนว่ายน้ำไม่เป็นก็ลอยตัวได้ในเดดซีและถูกบันทึกลงในหนังสือ กินเนสส์ ว่า เป็นจุดที่ดำที่ที่สุดในโลก **เชิญท่าน อิสระในการลงเล่นน้ำทะเล และพิสูจน์ ความจริงว่าท่านลอยตัวได้จริงหรือไม่**

(การเล่นน้ำในทะเลนั้นมีวิธีขั้นตอนการเล่น และข้อควรระวังต่างๆ ควรฟังคำแนะนำจากมัคคุเทศก์ท้องถิ่น และหัวหน้าทัวร์)

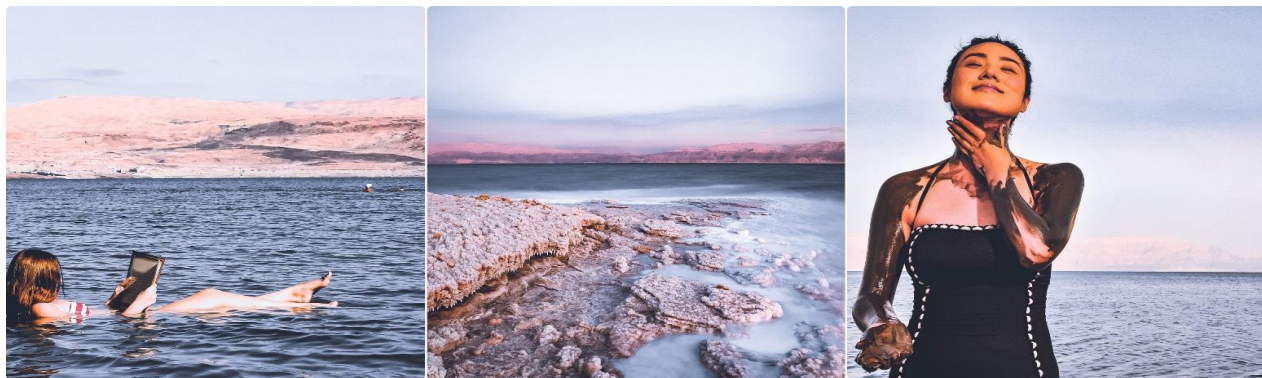

สมควรแก่เวลานำท่านออกเดินทางสู่เมืองเพตรา

ค่ำ **รับประทานอาหารค่ำ ณ โรงแรมที่พัก**

นำท่านเดินทางเข้าสู่ที่พัก โรงแรม PETRA MOON HOTEL ระดับ 4 ดาวหรือเทียบเท่า

วันที่สาม เมืองเพตรา-เที่ยวนครเพตรา-อัมมาน (B/L/D)

เช้า **รับประทานอาหารเช้า ณ ห้องอาหารของโรงแรม**

นำท่าน **สู่เมืองเพตรา** (ได้รับการประกาศให้เป็นมรดกโลกจากองค์การยูเนสโกปี ค.ศ. 1985 และ 1 ใน 7 สิ่งมหัศจรรย์ของโลกใหม่ จากการตัดสินใจโดยการโหวตจากบุคคลนับล้านทั่วโลกในวันมหัศจรรย์ 07/07/07) มหานครสีดอกกุหลาบที่ซ่อนตัวอยู่ในหุบเขาแห่งโมเสส (WADI MUSA) มีประวัติศาสตร์อันยาวนานหลายพันปีเคยเป็นที่อยู่อาศัยทั้งชาวอียิปต์ไมท์จวบจนกระทั่งถึงยุครุ่งเรืองเฟื่องฟูในการเข้ามาครอบครองดินแดนของชาวอาหรับเผ่าเร่ร่อนนาบาเทียนในช่วงระหว่าง 100 ปี ก่อนคริสตกาล - ปี ค.ศ 100 และได้เข้ามาสร้างอาณาจักร, บ้านเมือง ฯลฯ จนกระทั่งในปีค.ศ. 106 นครแห่งนี้ตกอยู่ภายใต้การปกครองของอาณาจักรโรมันที่นำโดย กษัตริย์ทราจัน และได้ผนึกเมืองแห่งนี้ให้เป็นหนึ่งในอาณาจักรโรมันแห่งแหลมอาระเบียตะวันออก



- ท่านสามารถขี่ม้าภายในเส้นทางที่ม้าเดิน ระยะทางประมาณ 800 เมตร ซึ่งรวมอยู่ในค่าบริการแล้ว เพียงแต่ต้องจ่ายค่าทิปแก่คนจูงม้า ท่านละ 5 USD ต่อท่าน/ต่อเที่ยว
- กรณีมีผู้สูงอายุ หรือเด็ก ภายในเพตราให้บริการรถออสฟ นั่งได้ประมาณ 5-6 ท่าน ต่อคัน อัตราค่าบริการ ท่านละ 25 JD สามารถสอบถามมัดคูปองที่ท้องถิ่น หรือหัวหน้าทัวร์อีกครั้ง **(ไม่รวมในค่าบริการทัวร์)**
- กรณีต้องการขี่ลา, ชี่อูฐ , กรุณาสอบถามราคาเพิ่มเติม **(ไม่รวมในค่าบริการทัวร์)**

ระยะทางเดินเท้าเข้าไปในเพตราช่วงแรก ประมาณ 800 เมตร บนถนนทรายเพื่อตรงเข้าสู่หน้าเมืองพร้อมชมทัศนียภาพรอบข้างที่เป็นภูเขาทั้งสองฝั่ง ธารน้ำ คลังสมบัติ ภูเขาทั้งสองฝั่งที่มีรูปร่างหน้าตาต่างกันอย่างน่าทึ่ง จากนั้นจะเป็นถนนเข้าเมือง หรือที่เรียกว่า THE SIQ เป็นช่องทางเดินที่ขนาบสองฝั่งด้วยหน้าผา กว้างกว่า 1.5 กิโลเมตร ที่เกิดจากการแยกตัวของเปลือกโลกและการซัดเซาะของน้ำเมื่อหลายล้านปีก่อน ส่วนใหญ่ทางเดินร่มๆ สบายๆ (ทางเดินค่อนข้างลาดลง ไม่เหนียว ระหว่างทางก็มีมุมสวยๆ ให้เก็บภาพเรื่อย ๆ และมีบรรดาคนมาขายของที่ระลึก เดินชมความสวยงามของผาหินสีชมพูสูงชันทั้ง 2 ข้างคล้ายกับแคนยอนน้อย ๆ และ สิ่งก่อสร้าง รูปปั้นแกะสลักต่างๆ



(PV-HLJOREGY8D5N-RJ)



เที่ยง รับประทานอาหารเที่ยง ณ ภัตตาคารท้องถิ่น

หลังอาหารนำท่านเดินทางกลับสู่เมืองอัมมาน

นำท่าน ชมรอบเมืองหลวงกรุงอัมมาน เมืองหลวงที่ตั้งอยู่บนภูเขา 7 ลูกและมีประวัติศาสตร์ยาวนานมากกว่า 6,000 ปีผ่านชมย่านเมืองเก่า, เมืองใหม่, ย่านธุรกิจ, ตลาดใจกลางเมือง, ย่านคนรวย ฯลฯ

ชมบ้อมปราการแห่งกรุงอัมมาน (CITDAEL) ถูกสร้างขึ้นเพื่อเป็นจุดสังเกตเหตุบ้าน การเมืองต่างๆ รอบเมืองเชิญ



อิสระถ่ายรูปตรงจุดชมวิวยที่สวยงามที่สุดของเมืองแห่งนี้ โดยมีฉากหลังเป็น **โรงละครโรมัน ROMANSTHEATER** ที่มีขนาดใหญ่ที่สุดในประเทศจอร์แดนจุชมได้ถึง 6,000 คน และตึกกรมบ้านช่องที่ตั้งอยู่บนภูเขาสูงอันแปลกตา ยิ่งนักที่สันนิษฐานว่าน่าจะถูกสร้างขึ้นระหว่างปี ค.ศ. 161-180 ในสมัยโรมัน **พระราชวังเก่าอุมเมียด** สร้างขึ้นในประมาณปี ค.ศ. 720 โดยผู้นำชาวมุสลิม ของราชวงศ์ ในสมัยมุสลิมได้เข้ามาปกครองประเทศจอร์แดนซึ่งภายในประกอบห้องทำงาน, ห้องรับแขก ฯลฯ

ผ่านชมพระราชวังของ**พระมหากษัตริย์** อับดุลลาห์ที่สอง (RAGHADAN PALACE) ที่ตั้งอยู่บนภูเขามียาเลที่สวยงามมากที่สุดในกรุงอัมมาน และมีทหารคอยเฝ้าดูแลตรวจตราอย่างเข้มงวด



(PV-HLJOREGY8D5N-RJ)



ค่า **รับประทานอาหารค่ำ ณ โรงแรมที่พัก**

นำท่านเดินทางเข้าสู่ที่พัก โรงแรม KAYA Hotel @AMMAN ระดับ 4 ดาวหรือเทียบเท่า

วันที่สี่ **เมืองอัมมาน AMMAN – สนามบินอัมมาน – สนามบินไคโร – มัสยิดโมฮัมเหม็ดอาลี – ย่าน Old Cairo – โบสถ์คริสต์ (B/L/D)**

เช้า บริการอาหารเช้า ณ ห้องอาหารของโรงแรมที่พัก
เช็คเอาท์ออกจากที่พัก นำคณะเดินทางไปยังสนามบิน (AMM อัมมาน ครีน อาเลีย QUEEN ALIA)
 11.40 น. ออกเดินทางสู่สนามบินไคโร ประเทศอียิปต์ โดยสายการบินรอยัลจอร์แดนเนี่ยล แอร์ไลน์ เที่ยวบินที่ RJ503
 12.10 น. **เดินทางถึงสนามบินแห่งชาติกรุงไคโร ประเทศอียิปต์ เจ้าหน้าที่บริการด้าน VISA คอยอำนวยความสะดวกแก่คณะทัวร์ (เวลาท้องถิ่นช้ากว่าประเทศไทย 4 ชั่วโมง) หลังจากผ่านพิธีตรวจคนเข้าเมืองและรับกระเป๋าสัมภาระเรียบร้อยแล้ว นำทุกท่านขึ้นรถบัสปรับอากาศ เดินทางเข้าสู่ตัวเมือง**

เที่ยง **บริการอาหารกลางวัน ณ ภัตตาคารท้องถิ่น**
นำทุกท่านขึ้นชม บ้อมปราการ CITADEL ซึ่งถูกสร้างขึ้นโดย ผู้นำชาลาตินในปี ค.ศ.1176 และเสร็จในปี ค.ศ. 1182 เพื่อใช้ในการต่อสู้ในสงครามครูเสด ซึ่งภายในสามารถชมที่พักและที่ตั้งของรัฐบาลในสมัยนั้น
ชมสุเหร่าแห่งโมฮัมเหม็ดอาลี MOHAMMED ALI MOSQUE ซึ่งเริ่มสร้างในปี ค.ศ. 1830 และเสร็จในปี ค.ศ.1857 ออกแบบโดยสถาปนิกชาวกรีกตามแบบอย่างออตโตมันหรือตุรกีในปัจจุบัน ภายในมีนาฬิกาบนลานในสุเหร่าซึ่ง



(PV-HLJOREGY8D5N-RJ)

เป็นของขวัญในการแลกเปลี่ยนกับอนุสาวรีย์ปลายแหลมโอบิลิสก์ของรามเสสที่ 2 เพื่อเป็นการสร้างสัมพันธ์ไมตรีอันดีระหว่างอียิปต์และฝรั่งเศส



นำท่านเที่ยวชม **ย่านคอปติกไคโร** เป็นส่วนหนึ่งของเมืองเก่าไคโร เดินเที่ยวเล่นลัดเลาะตามตรอกซอกซอยเล็ก ๆ คดเคี้ยวเหมือนเขาวงกตแบบยุคเก่า ครอบคลุมสถานที่ท่องเที่ยวหลายแห่ง **ชมโบสถ์แขวน (HANGING CHURCH)** ภายในตัวโบสถ์จะตกแต่งคล้ายๆ กับโบสถ์อื่นๆ ที่เราได้เข้าไปเยี่ยมชมมาแต่บริเวณพื้นบางจุดเขาได้ทำช่องกระจกให้เรามองลงไปทางด้านล่างของพื้นซึ่งเราจะเห็นโครงสร้างและฐานของโบสถ์ที่วางลอยอยู่เหนือพื้นดินเป็นที่มาของชื่อเรียกว่าโบสถ์แขวน (hanging) โบสถ์คริสต์ในแดนมุสลิม และเป็นโบสถ์ที่มีความเก่าแก่มากที่สุดแห่งหนึ่งในอียิปต์ กล่าวกันว่าตำแหน่งใต้ดินของโบสถ์แห่งนี้เคยเป็นสถานที่ ๆ โยเซฟได้พาพระกุมาร (พระเยซู) และมารยา (พระแม่มาเรีย) มาพำนักในช่วงที่ต้องลี้ภัยจากกษัตริย์เฮโรดแห่งยูดาห์



ค่า **รับประทานอาหารค่ำ ณ ภัตตาคารท้องถิ่น**

➡ นำท่านเดินทางเข้าสู่ที่พัก โรงแรม PYRAMID PARK HOTEL หรือเทียบเท่าระดับ 4 ดาว



วันที่ห้า ไคโร - พีรามิดกิซ่า - สฟิงซ์ - ซ็อบปิ้งตลาดข่าน - ล่องเรือแม่น้ำไนล์ - ชมการแสดงระบำน้ำห้อง (B/L/D)

เช้า **📍 บริการอาหารเช้า ณ ห้องอาหารของโรงแรม**
 นำท่านเดินทางสู่ **ที่ราบสูงกิซ่า ชมมหาพีระมิดกิซ่า หรือ THE GREAT PYRAMID OF GIZA** อายุกว่า 5000 ปี ที่ได้รับการยกย่องว่าเป็น 1 ใน 7 สิ่งมหัศจรรย์ของโลก เป็นชื่อเรียกของสถานที่ฝังพระศพของเมืองเลโทโพลิสโบราณ(ปัจจุบันคือ ไคโร) ครอบคลุมพื้นที่ 2,000 ตร.ม. บนที่ราบสูงทางทิศตะวันออกเฉียงใต้ เป็นที่ตั้งของมหาปิรามิด 3 องค์ ซึ่งองค์ฟาโรห์แห่งอียิปต์โบราณสร้างขึ้นเพื่อฝังพระศพของพระองค์เอง นับเป็นสิ่งก่อสร้างที่ยิ่งใหญ่และเก่าแก่ที่สุดของโลก ใช้เวลาก่อสร้างทั้งสิ้น 30 ปี สร้างจากแท่งหินขนาดใหญ่มาก แต่ละก้อนหนักกว่า 2 ตัน หินแต่ละก้อนวางชิดติดกันแบบแนบสนิทมาก แม้แต่กระต่ายก็สอดไม่ผ่าน

พีระมิดกิซ่ามีอยู่สามหลังใหญ่ ๆ เรียงจากขวาไปซ้าย คือ

Ω พีระมิดของฟาโรห์คูฟู KHUFU เป็นพีระมิดที่สูงที่สุด เดิมมีความสูง 146 เมตร ปัจจุบันสูง 138 เมตร เพราะส่วนยอดได้พังทลายไปบ้างจึงทำให้เตี้ยลงกว่าเดิมเล็กน้อย ฟาโรห์คูฟูเป็นฟาโรห์องค์ที่ 2 แห่งราชวงศ์ที่ 4 (2589-2566 ก่อน ค.ศ.)

Ω ตรงกลาง คือ พีระมิดของฟาโรห์คาเฟร์ KHAFRE เดิมมีความสูง 143 เมตร ปัจจุบันสูง 136 เมตร ฟาโรห์คาเฟร์เป็นลูกชายของฟาโรห์คูฟูค ส่วนรูปแกะสลักหินที่มีลำตัวเป็นสิ่งโต มีศีรษะและใบหน้าเป็นมนุษย์ คือ สฟิงซ์ที่เชื่อว่าแกะสลักเป็นพระพักตร์ของฟาโรห์คาเฟร์เจ้าของพีระมิดหลังนี้

Ω ส่วนซ้ายสุดขนาดเล็กกว่าองค์อื่น คือ พีระมิดของฟาโรห์เมนคูเร MENKAURE มีขนาดเล็กที่สุด มีความสูง 65 เมตร และมีพีระมิดของราชินีอีกสามหลัง ฟาโรห์เมนคูเร คือ ลูกชายของฟาโรห์คาเฟร์ และเป็นหลานของฟาโรห์คูฟู





(PV-HLJOREGY8D5N-RJ)

*** (ค่าบริการไม่รวมค่าเข้าชมภายในตัวพีระมิด) ค่าใช้จ่ายในการเข้าชมพีระมิดโดยประมาณ 10-15 USD ต่อคน โดยสามารถตัดสินใจและซื้อเพิ่มได้ ณ จุดบริการจำหน่ายบัตร (รับเฉพาะบัตรเครดิต) หรือสอบถามได้ที่หัวหน้าทัวร์และมัคคุเทศก์ท้องถิ่น**

จากนั้นนำท่านเดินทางสู่บริเวณลานชมวิว **Panorama** ท่านจะได้เห็นวิวปิรามิดในมุมกว้าง และเห็นปิรามิดเรียงตัวกันทั้ง 3 หลัง ให้ท่านได้ถ่ายภาพตามอัธยาศัย หรือท่านสามารถ ชี้อูฐ ชมทิวทัศน์รอบๆ โดยมีหมีปิรามิดเป็นฉากหลัง อิสระเดินเที่ยวตามอัธยาศัย

ค่าบริการทัวร์ไม่รวมชี้อูฐ ราคาประมาณ 15 USD ต่อท่านต่อหนึ่งตัว หรือสามารถสอบถามราคาอัพเดทอีกครั้งได้ที่หัวหน้าทัวร์หรือมัคคุเทศก์ท้องถิ่น)

จากนั้นนำท่านเดินทางถ่ายภาพด้านหน้า **มหาสฟิงซ์ (THE GREAT SPHINX OF GIZA)** (ใช้ระยะเวลาเดินทางประมาณ 10 นาที) มหาสฟิงซ์ ตั้งอยู่ด้านหน้าของพีระมิดคาเฟร ซึ่งเป็นส่วนหนึ่งของหมู่พีระมิดแห่งกิซา และยังถือเป็นสฟิงซ์ที่มีขนาดใหญ่ที่สุดในโลก แกะสลักจากเนินหินธรรมชาติเพียงก้อนเดียว มีส่วนหัวเป็นพระพักตร์ของฟาโรห์และลำตัวเป็นสิงโต มีหน้าที่เปรียบเสมือนเป็นตัวแทนของกษัตริย์ และมีพลังพิเศษเพื่อปกป้องพระศพและทรัพย์สมบัติที่อยู่ภายในพีระมิด



เที่ยง รับประทานอาหารเที่ยง ณ ภัตตาคารท้องถิ่น

จากนั้นนำท่านเดินทางสู่ **ตลาดข่านเอลคาลิลี (KHAN EL KHALILI)** ตลาดข่าน เอล คาลิลี (Khan El Khalili Bazaar) ประเทศอียิปต์ เป็นตลาดสไตล์อาหรับโบราณ อายุกว่า 600 ปี ถูกสร้างขึ้นครั้งแรกในช่วงปลายศตวรรษที่ 14 (ค.ศ. 1382-1389) โดย Jaharkas al-Khalili เดิมทีพื้นที่ตรงนี้เป็นสุสานของราชวงศ์ฟาติมิด ต่อมาได้มีการเคลื่อนย้ายกระดูกและสร้างอาคารพาณิชย์ขึ้น ตลาดขายของพื้นเมืองและสินค้าที่ระลึกที่ใหญ่ที่สุดในกรุง ไคโร ท่านสามารถเลือกซื้อของพื้นเมืองสวยๆ มากมาย ไม่ว่าจะเป็นขวดน้ำหอมที่ทำด้วยมือ สินค้าต่างๆ เครื่องทองรูปพรรณ และเพชรพลอย ลวดลายแบบอาหรับ พรหม และของที่ระลึกพื้นเมืองต่างๆ



(PV-HLJOREGY8D5N-RJ)



คำ บริการอาหารเย็น ดินเนอร์บนเรือล่องแม่น้ำไนล์ พร้อมชมบรรยากาศสองฝั่งของแม่น้ำไนล์ และชมการแสดงระบำหน้าท้อง Belly Dance show และระบำกระโปรง ซึ่งเป็นการแสดงยอดนิยมของชาวอาหรับ
 ✈️ นำท่านเดินทางเข้าสู่ที่พัก โรงแรม PYRAMID PARK HOTEL หรือเทียบเท่าระดับ 4 ดาว



วันที่หก ไคโร - เมืองอเล็กซานเดรีย - ไคโร

(B/L/D)

เช้า ๑๐ บริการอาหารเช้า ณ ห้องอาหารของโรงแรม
 ออกเดินทางสู่เมืองอเล็กซานเดรีย ซึ่งอยู่ทางตอนเหนือ ของประเทศอียิปต์ ใช้เวลาเดินทางประมาณ 3 ชม.
 นำท่านเที่ยวชม เมืองอเล็กซานเดรีย ซึ่งเป็นเมืองสำคัญในสมัยโรมันปกครองอียิปต์ เดิมทีเป็นหมู่บ้านประมง เล็กๆ ที่ชื่อว่า รากอนดาห์ เมื่อ 1,200 ปีก่อนคริสตกาล จนเมื่อ 332 ปี ก่อนคริสตกาลหรือประมาณ 2,300 กว่าปีก่อนพระเจ้าอเล็กซานเดอร์มหาราชมาพบ จึงให้มีการปรับปรุงขยายเมืองเพื่อเป็นเมืองหลวงและตั้งชื่อให้ คล้องจองกับชื่อของพระองค์ เมืองอเล็กซานเดรียนี้ยังเป็นสถานที่สำคัญในตำนานรักอันยิ่งใหญ่ของ ราชินีเลอ



(PV-HLJOREGY8D5N-RJ)

โฉมชื่อกองโลก พระนางคลีโอพัตรา และนายทหารโรมัน มาร์ค แอนโทนี และปัจจุบันเมืองนี้ใหญ่เป็นอันดับสองของประเทศ เป็นเมืองพักผ่อนตากอากาศที่ติดกับทะเลเมดิเตอร์เรเนียนที่มีชื่อเสียงแห่งหนึ่งของโลก

ชมหลุมฝังศพใต้ดินแห่งอเล็กซานเดรีย 1 ใน 7 สิ่งมหัศจรรย์แห่งโลกยุคกลาง สุสานของชาวโรมันในอดีตมีกว่า 50,000 ศพ สุสานใต้ดินแห่งนี้มีสามชั้น ชั้นที่ 1 มีไว้สำหรับลำเลียงโลงและศพ ชั้นที่ 2 เป็นที่ฝังศพ และชั้นที่ 3 ใช้เป็นที่รวมญาติเพื่อระลึกถึงผู้ตาย โดยมีการเลี้ยงสังสรรค์กันทั้งวัน ซึ่งเล่ากันว่าตอนที่นักโบราณคดีค้นพบที่นี่เป็นครั้งแรก บนโต๊ะยังมีขวดไวน์และจานวางอยู่

ชมเสาปอมเปย์ เป็นสิ่งสำคัญโบราณในสมัยโรมันปกครองอียิปต์ เป็นเสาแกรนิตสูง 27 เมตร ปอมเปย์ เป็นชื่อเพื่อนสนิทของ จูเลียส ซีซาร์ ผู้นำที่ยิ่งใหญ่แห่งโรมัน ซึ่งภายหลังทั้งสองได้กลายเป็นศัตรูกันและปอมเปย์ได้หลบหนีมายังเมืองอเล็กซานเดรียในอียิปต์ และได้ถูกชาวอียิปต์ฆ่าเสียชีวิต ปัจจุบันนี้เหลือเพียงแค่เสาโบราณแบบกรีกตั้งอยู่อย่างโดดเด่น และสฟิงซ์อีกสองตัว ได้เวลาสมควรเดินทางกลับสู่เมืองหลวงกรุงไคโร



เที่ยง รับประทานอาหารเที่ยง ณ ภัตตาคารห้องหิน (ซีฟูด)

นำท่านเข้าชมภายใน ป้อมปราการซีทาเดล (CITADEL) ป้อมปราการโบราณที่ยังมีความสวยงาม ตั้งอยู่ริมชายฝั่งทะเลเมดิเตอร์เรเนียน ถูกสร้างขึ้นในคริสต์ศตวรรษที่ 15 อดีตใช้เป็นที่ตั้งของพระราชวังฟาโรส ซึ่งถือว่าเป็นหนึ่งในสิ่งมหัศจรรย์ของโลกยุคโบราณปัจจุบันเหลือเพียงส่วนที่เป็นฐานและได้มีการทะนุบำรุงต่อเติมจากสุลต่านเกย์ตเบย์





จากนั้นนำท่านเดินทางกลับสู่ **กรุงไคโร** (ใช้เวลาเดินทางประมาณ 3 ชั่วโมง)

แวะชม โรงงานผลิตหัวน้ำหอม PERFUME FACTORY ซึ่งกล่าวกันว่าการทำงานน้ำหอมแบบนี้สืบทอดมาตั้งแต่สมัย พระนางคลีโอพัตรา และยังเป็นศูนย์กลาง แหล่งผลิตหัวน้ำหอมขนาดใหญ่ให้กับยี่ห้อแบรนด์เนมดัง ๆ หลายยี่ห้ออีกด้วย

ค่ำ รับประทานอาหารค่ำ ณ ภัตตาคารท้องถิ่น

➡ นำท่านเดินทางเข้าสู่ที่พัก **โรงแรม PYRAMID PARK HOTEL** หรือเทียบเท่าระดับ 4 ดาว

วันที่เจ็ด ไคโร - พิพิธภัณฑ์สถานแห่งชาติอียิปต์ - สนามบินไคโร - แวะเปลี่ยนเครื่องสนามบินอัมมาน (B/L/D)

เช้า | บริการอาหารเช้า ณ ห้องอาหารของโรงแรม

จากนั้นนำคณะเดินทางเข้าชม **พิพิธภัณฑ์ไคโร (Cairo Museum)** เป็นพิพิธภัณฑ์แห่งแรกของอียิปต์ ที่ตั้งอยู่ที่กรุงไคโร พิพิธภัณฑ์แห่งนี้เป็นที่เก็บรวบรวมสิ่งสะสมและโบราณวัตถุอียิปต์โบราณ กว่า 120,000 ชิ้น ตัวอาคารสร้างขึ้นปี 1901 โดยบริษัทสัญชาติอิตาลี "Garozzo-Zaffarani" ปัจจุบันพิพิธภัณฑ์แห่งนี้เป็น **พิพิธภัณฑ์แห่งแรกที่ยังคงเก็บรักษาวัตถุโบราณที่ล้ำค่า คือ สมบัติของฟาโรห์ตุตันคาเมน**





(PV-HLJOREGY8D5N-RJ)

*****จุดไฮไลท์ของพิพิธภัณฑ์แห่งนี้ คือ โรงศพทองคำแท้พร้อมหน้ากากทองคำของฟาโรห์ตุตันคาเมนและสมบัติส่วนตัวอีกมากมายของพระองค์** อาทิ เติงบรรทม รถศึกและเก้าอี้บัลลังก์ทองคำซึ่งภาพบนพนักเก้าอี้โรมานติกมาก เป็นภาพของฟาโรห์ตุตันคาเมนนั่งอยู่บนเก้าอี้และมเหสีของพระองค์กำลังทาน้ำมันหอมให้ ทั้งคู่ใส่รองเท้าแตะคนละข้างอันแสดงถึงความรักอันลึกซึ้ง นอกจากนี้ท่านยังจะได้ชมสมบัติอันล้ำค่าอื่น ๆ อีกจำนวนมาก เช่น แหวน สร้อยข้อมือสร้อยคอ ฝีมือประณีต สิ่งของทั้งหมดล้วนมีอายุเก่าแก่กว่า 3,300 ปี **และชมมัมมี่ของเจ้าหญิงเจ้าชาย (Mummy Thuya and Mummy Yoya)** ที่ถูกบรรจุอยู่ในโลง พร้อมทั้งวัสดุอุปกรณ์ของรวมกันไว้ในสุสาน จากนั้น **ชมห้องมัมมี่สัตว์ต่าง ๆ เช่น จระเข้ สุนัข แมว ปลา นก และอื่น ๆ ที่ถูกทำไว้ตั้งแต่สมัยอียิปต์โบราณ มีอายุมากกว่า 4500 ปี**

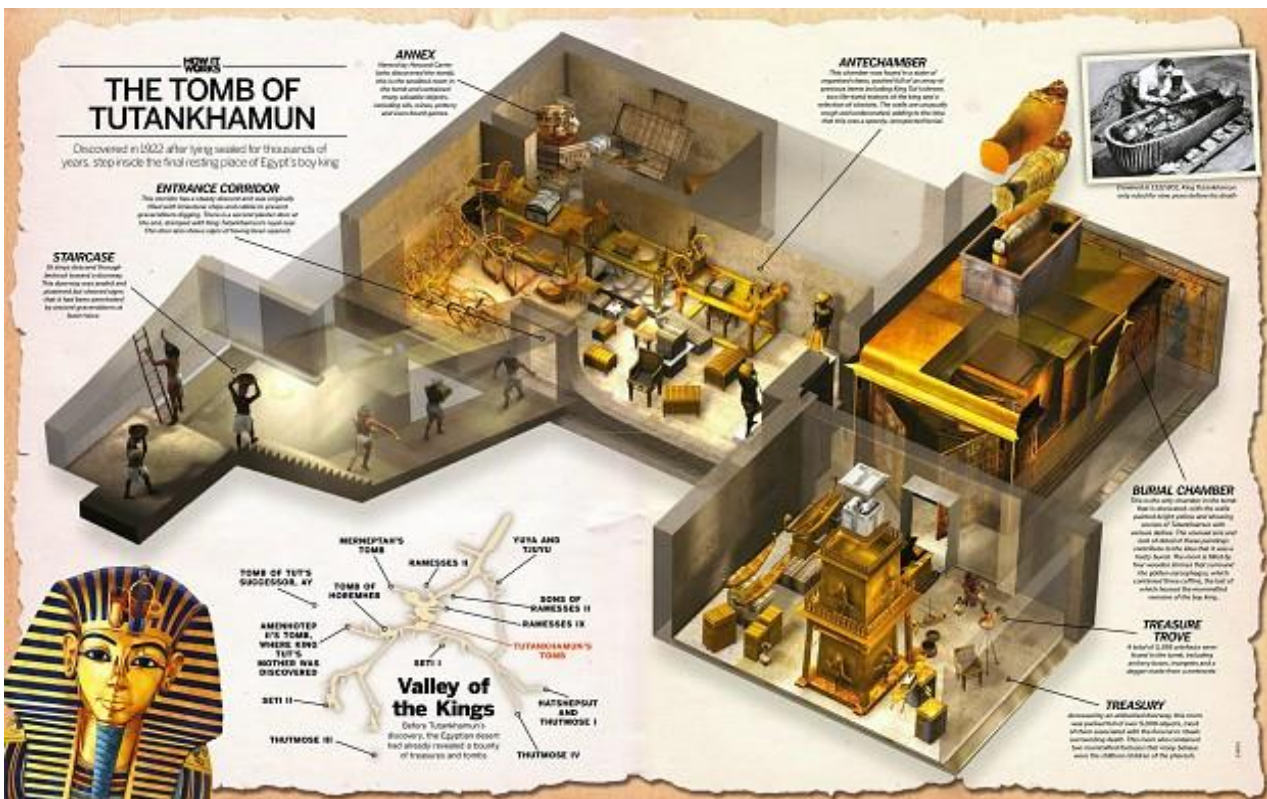



(PV-HLJOREGY8D5N-RJ)



เที่ยง

📌 บริการอาหารกลางวัน ณ ภัตตาคาร (อาหารจีน)

แวะชมศูนย์กลางการทำกระดาษปาปิรุส ซึ่งเป็นกระดาษชนิดแรกของโลกทำจาก **ต้นกก (PAPYRUS)**

ใช้บันทึกข้อความสรรเสริญเทพเจ้าและเหตุการณ์สำคัญต่างๆ ในสมัยอียิปต์โบราณ

จากนั้นนำท่านเดินทางสู่ห้าง **City star shopping mall 1** ในห้างสรรพสินค้าในกรุงไคโร มีร้านค้าแบรนด์เนม และสินค้าหลากหลาย อิสระช้อปปิ้ง ให้ท่านได้เลือกซื้อสินค้ามากมาย

สมควรแก่เวลานำท่านออกเดินทางสู่สนามบินไคโร

19.40 น. ออกเดินทาง สู่ เมืองอัมมาน (AMM) โดยสายการบิน **ROYAL JORDANIAN** เที่ยวบินที่ **RJ506**
 22.10 น. ถึงสนามบินเมืองอัมมาน แวะเปลี่ยนเครื่อง

วันที่แปด สนามบินอัมมาน – กรุงเทพฯ (---)

02.15 น. ✈️ออกเดินทางกลับสู่ ประเทศไทย ด้วยสายการบิน **ROYAL JORDANIAN** เที่ยวบินที่ **RJ182**
 (บริการอาหารและเครื่องดื่มบนเครื่อง) ใช้เวลาเดินทางประมาณ 8 ชม.
 15.15 น. เดินทางกลับถึง สนามบินสุวรรณภูมิ ด้วยความสวัสดิภาพและความประทับใจ มีรู้ลืมเลือน

หมายเหตุ ** รายการทัวร์ข้างต้นอาจมีการเปลี่ยนแปลงตามความเหมาะสม โดยมีต้องแจ้งให้ทราบล่วงหน้า
 ทั้งนี้ยึดถือประโยชน์ของผู้เดินทางเป็นหลัก *



(PV-HLJOREGY8D5N-RJ)

| อัตราค่าบริการ UPDATE 19 AUG 24 | | | | |
|---------------------------------|--|--|---|----------------|
| วันเดินทาง | ราคาผู้ใหญ่ (พักห้องละ 2-3 ท่าน) | ราคาเด็กเสริมเตียง (พักกับผู้ใหญ่ 2 ท่าน) | ราคาเด็กไม่เสริมเตียง (พักกับผู้ใหญ่ 2 ท่าน) | พักเดี่ยวเพิ่ม |
| 21 - 28 ก.ย.67 | 77,988 | 77,988 | 76,988 | 11,500 |
| 12 - 19 ต.ค.67 | 79,988 | 79,988 | 79,988 | 11,500 |
| 19 - 26 ต.ค. 67 | 79,988 | 79,988 | 78,988 | 11,500 |
| 23 - 30 พ.ย. 67 | 79,988 | 79,988 | 78,988 | 11,500 |
| 7-14 ธ.ค. 67 | 82,988 | 82,988 | 81,988 | 11,500 |
| 26 ธ.ค.67- 2 ม.ค.68 | 88,988 | 88,988 | 87,988 | 13,000 |
| 28 ธ.ค.67- 4 ม.ค.68 | 88,988 | 88,988 | 87,988 | 13,000 |
| 28 ม.ค.-4 ก.พ. 68 | 77,988 | 77,988 | 76,988 | 11,500 |
| 11 - 18 ก.พ. 68 | 77,988 | 77,988 | 76,988 | 11,500 |
| 22 - 29 มี.ค. 68 | 77,988 | 77,988 | 76,988 | 11,500 |
| 5 - 12 เม.ย 68 | 77,988 | 77,988 | 76,988 | 11,500 |
| 8-15 เม.ย. 68 | 85,988 | 85,988 | 84,988 | 12,500 |
| 10-17 เม.ย. 68 | 85,988 | 85,988 | 84,988 | 12,500 |
| 12-19 เม.ย. 68 | 85,988 | 85,988 | 84,988 | 12,500 |
| 1-8 พ.ค. 68 | 77,988 | 77,988 | 76,988 | 12,500 |
| 3-10 พ.ค.68 | 77,988 | 77,988 | 76,988 | 11,500 |
| 8 - 15 พ.ค 68 | 77,988 | 77,988 | 76,988 | 11,500 |

▶ ค่าที่ปมัคคุเทศก์ พนักงานขับรถ ในประเทศจอร์แดน อียิปต์ และ หัวหน้าทัวร์จากเมืองไทย ค่าที่ปมพนักงานบริการโรงแรม
 ท่านละ 100 USD / ท่าน / ทริป (15 ท่านขึ้นไป)

▶ ค่าที่ปมัคคุเทศก์ พนักงานขับรถ ในประเทศจอร์แดน อียิปต์ และ หัวหน้าทัวร์จากเมืองไทย ค่าที่ปมพนักงานบริการโรงแรม
 ท่านละ 150 USD / ท่าน / ทริป (เดินทางน้อยกว่า 15 ท่าน)

▶ รวมไปถึงเด็กอายุมากกว่า 2 ปี ยกเว้น เด็กอายุไม่ถึง 2 ปี ณ วันเดินทางกลับ



เงื่อนไขการจองทัวร์

- **งวดที่ 1 :** สำรองที่นั่งจ่ายมัดจำ 30,000 บาท /ท่าน ภายใน 3 วันหลังจากที่สมัครจอง (เพื่อเป็นการยืนยันการเดินทาง)
พร้อมส่งรายชื่อและหน้าพาสปอร์ตผู้ที่จะเดินทางทันที เพื่อทำวีซ่า (ประเทศจอร์แดน+ประเทศอียิปต์ ทางบริษัทยื่นเป็นวีซ่ากรุ๊ป)
- **งวดที่ 2 :** ชำระยอดส่วนที่เหลือ ก่อนการเดินทางไม่น้อยกว่า 21 วัน หากไม่ชำระค่าใช้จ่ายภายในกำหนด ทางบริษัทจะถือว่าท่านยกเลิกการเดินทางโดยอัตโนมัติ
- **หนังสือเดินทางต้องมีอายุเหลือใช้งานไม่น้อยกว่า 6 เดือน นับจากวันเดินทางและมีหน้าที่เหลือไว้ประทับตราไม่น้อยกว่า 2 หน้า**
- กรณีที่ต้องการออกตัวภายในประเทศ กรณีลูกค้าอยู่ต่างจังหวัด ให้ท่านติดต่อเจ้าหน้าที่ก่อนออกบัตรโดยสารทุกครั้ง หากออกบัตรโดยสารโดยมิแจ้งเจ้าหน้าที่ ทางบริษัทขอสงวนสิทธิ์ไม่รับผิดชอบค่าใช้จ่ายที่เกิดขึ้น
- หลังจากชำระค่ามัดจำแล้ว สามารถเปลี่ยนชื่อผู้เดินทางได้ ก่อนที่บริษัทฯ จะทำการออกตั๋วส่งหน้า 1-2 อาทิตย์ก่อนการเดินทางแต่ทั้งนี้ต้องยึดกฎของสายการบินเป็นหลัก

หมายเหตุ

- ▶ **ระเบียบการการยื่นวีซ่าจอร์แดน+อียิปต์ แบบกรุ๊ป โดยให้บริษัททัวร์เป็นดำเนินการให้ ใช้เพียงสำเนาหนังสือเดินทางที่มีอายุการใช้งานมากกว่า 6 เดือน นับจากวันสิ้นสุดการเดินทางและต้องนำส่งให้ทางทัวร์ก่อนการเดินทางมากกว่า 45 วัน หรือตามกำหนดการที่เจ้าหน้าที่ประสานแจ้ง**
- ▶ **กำหนดการเดินทางอาจมีการเปลี่ยนแปลงได้เพื่อความเหมาะสม ทั้งนี้ทางบริษัทฯ จะยึดถือความปลอดภัยเป็นหลัก**
- ▶ **ในกรณีที่คณะออกเดินทางต่ำกว่า 15 ท่าน หรือมาตรฐานของการยืนยันการเดินทาง จะมีการเปลี่ยนแปลงขนาดของพาหนะที่ใช้ในการนำเที่ยว ตลอดรายการทัวร์ โดยไม่ต้องแจ้งให้ทราบล่วงหน้า**
- ▶ **ในกรณีที่คณะออกเดินทางต่ำกว่า 15 ท่าน หรือต่ำกว่ามาตรฐานของการยืนยันการเดินทาง ทางผู้จัดรายการขอพิจารณายกเลิกการเดินทาง หรือ เรียกเก็บค่าทัวร์เพิ่มท่านละ 3,000 บาท**

อัตราค่าบริการนี้รวม

- ▶ **ค่าตัวเครื่องบินไป-กลับ ชั้นประหยัด โดยสายการบินรอยัลจอร์แดนเนี่ยน (RJ) กระเป๋าเดินทางเพื่อโหลด ให้ท่านละ 1 ใบ น้ำหนักไม่เกิน 30 ก.ก. ต่อใบ / กระเป๋าถือขึ้นเครื่อง (Hand carry) น้ำหนักต้องไม่เกิน 7 ก.ก.1ใบ (กรณีเดินทางเป็นตัวกรุ๊ป หากออกตั๋วแล้วไม่สามารถขอคืนเงินได้และไม่สามารถเปลี่ยนวันเดินทางได้)**
- ▶ **ค่าที่พักห้องละ 2 ท่าน จะเป็น TWIN ROOM หรือ หากจองมา 3 ท่านต้องการพักห้องเดียวกัน ห้องจะเป็น 1เตียงใหญ่ และ 1 เตียงเสริม TRP ROOM (กรณีที่มา 1 ท่าน ต้องเสียค่าพักเตียงเพิ่มเท่านั้น เนื่องจากอัตราค่าทัวร์ คิดราคาขาย 1 ห้อง 2 ท่านตามมาตรฐานทัวร์) โรงแรมอาจมีการเปลี่ยนแปลงได้ตาม ที่ระบุในรายการหรือระดับเดียวกัน **รวมทั้งสิ้น****



- ▶ ค่าภาษีสนามบินทุกแห่ง
- ▶ ค่าพาหนะ รถรับ-ส่ง ตลอดการเดินทาง พร้อมคนขับรถที่ชำนาญเส้นทาง
- ▶ ค่าอาหารตามโต๊ะระบุในรายการ + ค่าบัตรเข้าชมสถานที่และการแสดงทุกแห่งที่ระบุตามรายการ
- ▶ ค่าวีซ่าประเทศจอร์แดน + อียิปต์ (วีซ่ากรุป) ใช้เวลาในการยื่นวีซ่าก่อนการเดินทาง 45 วัน (สำหรับผู้ถือหนังสือเดินทางไทย)
- ▶ ค่าบริการนำทัวร์โดยมัคคุเทศก์ท้องถิ่นและหัวหน้าทัวร์ผู้มีความชำนาญ
- ▶ ค่าน้ำดื่มระหว่างเดินทาง 1 ขวด ต่อท่าน /วัน
- ▶ ค่าประกันอุบัติเหตุในการเดินทางวงเงิน 1,000,000 บาท และวงเงินค่ารักษาพยาบาลต่ออุบัติเหตุแต่ละครั้ง ต่อคน หรือต่อระยะเวลาการเดินทาง คุ่มครองไม่เกิน 500,000 บาท วงเงินคุ้มครองอาหารเป็นพิษ (โดยแพทย์จะต้องระบุใบรับรองแพทย์ว่า "อาหารเป็นพิษเท่านั้น")

อัตราค่าบริการนี้ไม่รวม

- ▶ ค่าจัดทำหนังสือเดินทาง
- ▶ ค่าภาษีมูลค่า 7% และ ค่าภาษีหัก ณ ที่จ่าย 3%
- ▶ ค่าซื้อสู, ค่าซีม่า, ซีลา, ค่าเข้าไปในปิรามิด, ค่าเข้าชมห้องมัมมี่ฟาโรห์ ที่พิพิธภัณฑฯ และรายการอื่นที่ ที่เป็นรายการเสริมจากการขายหน้างาน ที่ไม่ได้ระบุไว้ในรายการ
- ▶ ค่าใช้จ่ายส่วนตัวอื่นๆ เช่น ค่าโทรศัพท์, ค่าซักรีด, ค่าอาหาร-เครื่องดื่ม สิ่งพิเศษนอกเหนือรายการ, มินิบาร์และทีวีช่องพิเศษ ฯลฯ
- ▶ ค่าทิปมัคคุเทศก์ พนักงานขับรถ ในประเทศจอร์แดน อียิปต์ และ หัวหน้าทัวร์จากเมืองไทย ค่าทิปพนักงานบริการโรงแรม ท่านละ 100 USD / ท่าน / ทริป (15 ท่านขึ้นไป)
- ▶ ค่าทิปมัคคุเทศก์ พนักงานขับรถ ในประเทศจอร์แดน อียิปต์ และ หัวหน้าทัวร์จากเมืองไทย ค่าทิปพนักงานบริการโรงแรม ท่านละ 150 USD / ท่าน / ทริป (เดินทางน้อยกว่า 15 ท่าน)
- ▶ รวมไปถึงเด็กอายุมากกว่า 2 ปี ยกเว้น เด็กอายุไม่ถึง 2 ปี ณ วันเดินทางกลับ

กรณียกเลิก

- ▶ ยกเลิกหลังจากวางเงินมัดจำ บริษัทฯจะคิดค่าใช้จ่ายที่เกิดขึ้นจริง ณ วันนั้น ที่ไม่สามารถ คืนเงินได้ (ตัวอย่างเช่น ค่าตัวเครื่องบิน, ค่าวีซ่า, ค่ามัดจำห้องพัก เป็นต้น)
 - ▶ ยกเลิกหลังจากจ่ายเงินเต็มจำนวน บริษัทฯขอสงวนสิทธิ์ในการคืนเงินทั้งหมดในทุกกรณี
- กรณีเจ็บป่วย** จนไม่สามารถเดินทางได้ ซึ่งต้องมีใบรับรองแพทย์จากโรงพยาบาลรับรอง บริษัทฯจะทำเรื่องยื่นเอกสารไปยังสายการบิน โรงแรม และในทุกๆการให้บริการ เพื่อให้พิจารณาอีกครั้ง ทั้งนี้ อาจจะต้องใช้ระยะเวลาในการดำเนินการ ซึ่งไม่สามารถแจ้งได้ว่าสามารถคืนเงินได้ทั้งหมดหรือบางส่วน หรือไม่ได้เลย เพราะขึ้นอยู่กับพิจารณาและตัดสินใจของสายการบิน โรงแรมและในทุกๆบริการอื่นๆเป็นสำคัญ



หมายเหตุ

- ▶ บริษัทฯ ขอสงวนสิทธิ์ยกเลิกการเดินทางก่อนล่วงหน้า 21 วัน ในกรณีที่ไม่สามารถทำกรุปได้อย่างน้อย 15 ท่าน ซึ่งในกรณีนี้ทาง บริษัทฯ ยินดีคืนเงินให้ทั้งหมด หรือจัดหาคณะทัวร์อื่นให้ถ้าต้องการ
- ▶ บริษัทฯ ขอสงวนสิทธิ์ที่จะเปลี่ยนแปลงรายละเอียดบางประการในทัวร์นี้ เมื่อเกิดเหตุจำเป็นสุดวิสัยจนไม่อาจแก้ไขได้และจะไม่รับผิดชอบใดๆ ในกรณีที่สูญหาย สูญเสียหรือได้รับบาดเจ็บที่นอกเหนือความรับผิดชอบของหัวหน้าทัวร์และเหตุสุดวิสัยบางประการ เช่น การนัดหยุดงาน ภัยธรรมชาติ การจลาจล ต่างๆ
- ▶ บริษัทฯ ไม่รับผิดชอบต่อค่าเสียหายในเหตุการณ์ที่เกิดจากสายการบิน ภัยธรรมชาติ ปฏิวัติ และอื่น ๆ ที่นอกเหนือการควบคุมของทางบริษัทฯ หรือ ค่าใช้จ่ายเพิ่มเติมที่เกิดขึ้นทางตรง หรือทางอ้อม เช่น การเจ็บป่วย การถูกทำร้าย การสูญหาย ความล่าช้า หรือ อุบัติเหตุต่าง ๆ
- ▶ ราคานี้คิดตามราคาบัตรโดยสารเครื่องบิน ณ ปัจจุบัน หากมีการปรับราคาบัตรโดยสารสูงขึ้น ตามอัตราค่าน้ำมัน หรือ ค่าเงินแลกเปลี่ยน ทางบริษัทฯ ขอสงวนสิทธิ์ที่จะปรับราคาตัว ตามสถานการณ์ดังกล่าว
- ▶ เนื่องจากรายการทัวร์นี้เป็นแบบเหมาจ่ายเบ็ดเสร็จ หากท่านสละสิทธิ์การใช้บริการใดๆตามรายการ หรือ ถูกปฏิเสธการเข้าประเทศไม่ว่าในกรณีใดก็ตาม ทางบริษัทฯ ขอสงวนสิทธิ์ไม่คืนเงินในทุกกรณี
- ▶ ในการยื่นขอวีซ่าแบบหมู่คณะ เพื่อเป็นการอำนวยความสะดวกแก่ทุกๆ ท่าน กรุณาจัดเตรียมเอกสารสำเนาพาสปอร์ตแนกนสีเป็น FILE PDF ส่งไม่เกิน กำหนดการที่ทางเจ้าหน้าที่แจ้ง
- ▶ ในกรณีที่ยื่นวีซ่าไม่ทันคณะทัวร์ ท่านสามารถเตรียมเอกสารเข้ายื่นวีซ่า ณ สถานทูตอียิปต์ประจำประเทศไทย โดยเอกสารที่ใช้เหมือนการทำวีซ่ายุโรป ใช้เอกสารการเงิน การงาน แบงก์การันตี หากเล่มลูกค้ำมีวีซ่ากลุ่มเซงกัน จะได้รับการพิจารณาที่ไวขึ้น ซึ่งการพิจารณาอนุมัติวีซ่า จะอยู่ในดุลยพินิจของทางสถานทูตฯ
- ▶ บริษัทฯ ไม่รับผิดชอบต่อค่าเสียหายในเหตุการณ์ที่เกิดจากสายการบิน การดีเลย์ไฟลบิน ภัยธรรมชาติ ปฏิวัติ การเกิดสงครามการเมือง และอื่น ๆ ที่นอกเหนือการ ควบคุมของทางบริษัทฯ หรือ ค่าใช้จ่ายเพิ่มเติมที่เกิดขึ้นทางตรง หรือทางอ้อม เช่น การเจ็บป่วย การถูกทำร้าย การสูญหายความล่าช้า หรือ อุบัติเหตุต่าง ๆ
- ▶ ราคานี้คิดตามราคาบัตรโดยสารเครื่องบิน ณ ปัจจุบัน หากมีการปรับราคาบัตรโดยสารสูงขึ้น ตามอัตราค่าน้ำมันหรือ ค่าเงินแลกเปลี่ยน ทางบริษัทฯ ขอสงวนสิทธิ์ที่จะปรับราคาตัว ตามสถานการณ์ดังกล่าว
- ▶ เนื่องจากรายการทัวร์นี้เป็นแบบเหมาจ่ายเบ็ดเสร็จ หากท่านสละสิทธิ์การใช้บริการใดๆตามรายการ หรือ ถูกปฏิเสธการเข้าประเทศไม่ว่าในกรณีใดก็ตาม ทางบริษัทฯ ขอสงวนสิทธิ์ไม่คืนเงินในทุกกรณี

ในกรณีที่ผู้โดยสาร มีไฟล์ทเดินทางภายในประเทศหรือระหว่างประเทศ ที่เกี่ยวข้องกับวันเดินทางที่ท่านได้ทำการจองไว้กับทางบริษัทฯ กรุณาแจ้งให้กับทางเจ้าหน้าที่ทราบ ก่อนการชำระเงินค่าตัวดังกล่าว ถ้าเกิดข้อผิดพลาด ทางบริษัทฯ ขอสงวนสิทธิ์ในการรับผิดชอบทุกกรณี*