



Air Asia
 SPHZ-B11

INDONESIA
BALI
 Fantastic journey

ราคาเริ่มต้น
47,999

#วันหยุดสุดจัด

#เที่ยวรอบเดียวครบจบ เกาะชวา บาหลี่

กัวบาหลี่ • กูเงาไฟโบรโม • บูโรพุทโร • อัจเจียน

- เคนพาซาร์ • ทานาลอก • วัดจันดาบู • นั่งเรือ Ferry • Ketapang
- Banyuwangi • ชมแสงสีน้ำเงินควาฮีเจียน • นั่งรถ 4WD • กูเงาไฟโบรโม
- ยอดเขา Penajakan • น้ำตกมาคาคาร์ปุระ • เมืองสุราบายา
- Marine museum • วัดพรามนันต์ • มหาเจดีย์บูโรพุทโร • วัดบชาทีย
- เทือกเขา Kintamaní • วิหารศักดิ์สิทธิ์ เกมภักสิริงค์

TIP 1,800/ท่าน |  5★ 4 ดาว |  พัก GLAMPING CAMP BALI 1 คืน |  พิเศษ อาหารเช้าครบทุกมื้อ | **8 วัน 7 คืน**

เดินทางโดยสายการบิน Air Asia



วันที่	โปรแกรมท่องเที่ยว	เช้า	เที่ยง	เย็น	โรงแรม
1	กรุงเทพฯ(สนามบินดอนเมือง) – เดนพาสาร์ – ทานาลอท - Pelaga Eco Park and Stay at Glamping		☉☉	☉☉	Pelaga Eco Park หรือเทียบเท่า
2	วัดอุลัน ดานู – Gilimanuk – นั่งเรือ Ferry - Ketapang – Banyuwangi	☉☉	☉☉	☉☉	Luminor Banyuwangi หรือเทียบเท่า
3	ชมแสงสีน้ำเงินควาวอีเจียน -นั่งรถ 4WD- โบรโม	☉☉	☉☉	☉☉	Grand Whiz Bromo หรือเทียบเท่า
4	ภูเขาไฟโบรโม -ยอดเขา Penajakan – น้ำตกมาตาคาริปูระ – เมืองสุราบายา	☉☉	☉☉	☉☉	Surabaya Suite หรือเทียบเท่า
5	Marine museum - ยอร์ึกยาการ์ต้า - วัดพรามนันต์	☉☉	☉☉	☉☉	Royak Darmo Yogja หรือเทียบเท่า
6	มหาเจดีย์บุโรพุทโธ -Domestic Flight - เดนพาสาร์	☉☉	☉☉	☉☉	Kuta Beach หรือเทียบเท่า
7	วัดเบซากีร์-เทือกเขา Kintamani-วิหารศักดิ์สิทธิ์ เทมภัคศิริรงค์	☉☉	☉☉	☉☉	Kuta Beach หรือเทียบเท่า
8	ช้อปปิ้งของที่ระลึก – สนามบิน – กรุงเทพฯ (สนามบินดอนเมือง)	☉☉			

อัตราค่าบริการห้องพักละ 2-3 ท่าน

สำหรับหนังสือเดินทางต่างชาติเก็บเพิ่ม 1,000 บาท

(เป็นข้อตกลงในการคิดเรตราคาราชาต่างชาติจากประเทศปลายทาง)

วันที่เดินทาง	ผู้ใหญ่	ทารกอายุต่ำกว่า 2 ปี	พักเดี่ยว
วันที่ 05-12 พฤษภาคม 2568	49,999	4,900	7,900
วันที่ 20-27 กรกฎาคม 2568	47,999	4,900	7,900
วันที่ 12-19 สิงหาคม 2568	47,999	4,900	7,900
วันที่ 16-23 กันยายน 2568	47,999	4,900	7,900
วันที่ 11-18 ตุลาคม 2568	49,999	4,900	7,900



เด็กอายุ 2-11 ปี พักห้อง TWN/DBL เป็นท่านที่ 2 ในห้อง ราคาเท่าผู้ใหญ่
 เด็กอายุ 2-11 ปี พักห้อง TWN/DBL (เด็กไม่มีเตียง) เป็นท่านที่ 3 ในห้อง ลดราคา 2,000 บาท
 เด็กอายุ 2-11 ปี พักห้อง TRP แบบเสริมเตียง (เด็กมีเตียง) ลดราคา 1,000 บาท
 มีตัวเครื่องบินแล้วจอยแลนด์ ลดราคา 9,000 บาท

เงื่อนไขการจอง มัดจำท่านละ 20,000 บาท

วันแรก กรุงเทพฯ(สนามบินดอนเมือง) – Denpasar – Tana Lota - Pelaga Eco Park and Stay at Glamping (-L/D)

03.00 น. คณะพร้อมกันที่ สนามบินดอนเมือง อาคารระหว่างประเทศ อาคาร 1 ROW 2 ประตู 1 สายการบิน บิน AIR ASIA (FD) โดยมีเจ้าหน้าที่ของบริษัทฯคอยต้อนรับและอำนวยความสะดวกในการเช็คอินเอกสารและสัมภาระ

ไม่รวมค่าธรรมเนียมทิปไกด์ท้องถิ่น+ค่าทิปคนขับรถ และค่าทัวร์ส่วนตัวเหลือ ท่านละ 1,800 บาท ชำระที่สนามบิน

06.15 น. นำท่านบินลัดฟ้าสู่ “เกาะสวรรค์บาหลี” ประเทศอินโดนีเซีย เที่ยวบินที่ FD396

RE-CHECK เอกสารสำหรับใช้เดินทางเข้าบาหลี

1. พาสปอร์ตที่มีอายุเหลือมากกว่า 6 เดือน ณ วันที่เดินทาง.

11.30 น. เดินทางถึงสนามบินนูราลัย เกาะบาหลี เมืองเดนพาซาร์ เมืองเอกของเกาะบาหลี หลังผ่านการตรวจคนเข้าเมืองแล้วต้อนรับท่านด้วยพวงมาลัยดอกไม้หอมโดยสาวสวยชาวบาหลีที่สนามบิน

เที่ยง **📍 รับประทานอาหารเที่ยง ณ ภัตตาคาร**



จากนั้นพาทุกท่านเดินทางไป ชมวิหารกลางสมุทรอินเดีย **ทานาลอท** เชื่อกันว่ามีภูเทพเจ้าลายศักดิ์สิทธิ์คอยปกป้องรักษาอยู่ภายใต้วิหารงดงามยิ่งนักยามพระอาทิตย์ตกดิน ชมวิหารและหน้าผามหัศจรรย์และจุดชมวิวที่งดงาม ทานาลอทเป็นวิหารที่สร้างในศตวรรษที่ 16 โดยนักบุญดาวยังระวาดิที่บำเพ็ญศีลภาวนาและศักดิ์สิทธิ์มากเป็นที่นับ

ถือของชาวบาหลี ชมวัดบนโขดหินริมมหาสมุทรอินเดีย เป็นสถานที่ถ่ายทำละครดัง ดอกแก้วภาวะบุหนิง และภาพยนตร์เรื่องต่างๆ



จากนั้นนำท่านเดินทางสู่ที่พัก **Pelaga Eco Park and Stay at Glamping** หลีกหนีจากกิจวัตรประจำวันของคุณและพักผ่อนในสภาพแวดล้อมที่สวยงามพาทั้งครอบครัวมาพักผ่อนที่บ้านธรรมชาติ!อากาศเย็น 18-25 องศาและมีกิจกรรมหลากหลาย ชิงช้าแคมป์ไฟชมน้ำตกสายน้ำเย็นท่ามกลางธรรมชาติด้วยน้ำในแม่น้ำ สูดกลิ่นดอกไม้ และสัมผัสสายลมและห้องพักบรรยากาศแสนอบอุ่น

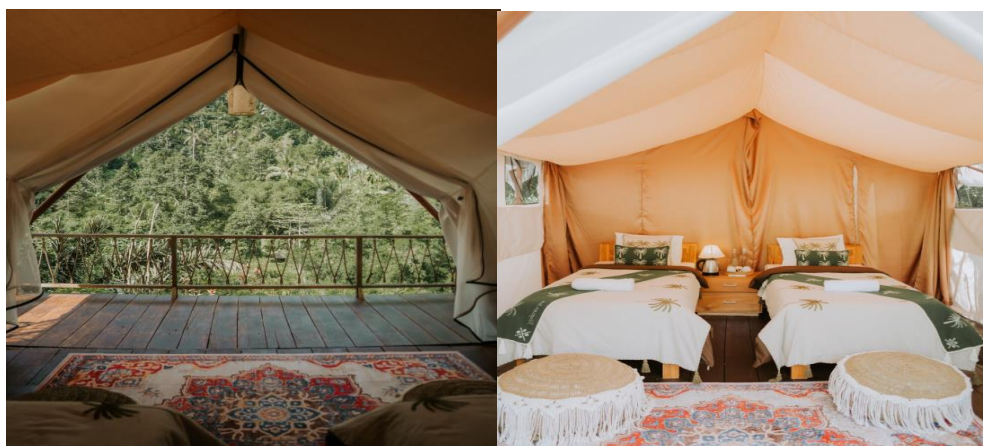

นำท่านเช็คอินพักผ่อนตามอัธยาศัย ที่ **Pelaga Eco Park Glamping** (ห้องน้ำส่วนตัว) หรือเทียบเท่า

ถ้า บริการอาหารค่ำ ณ รีสอร์ท

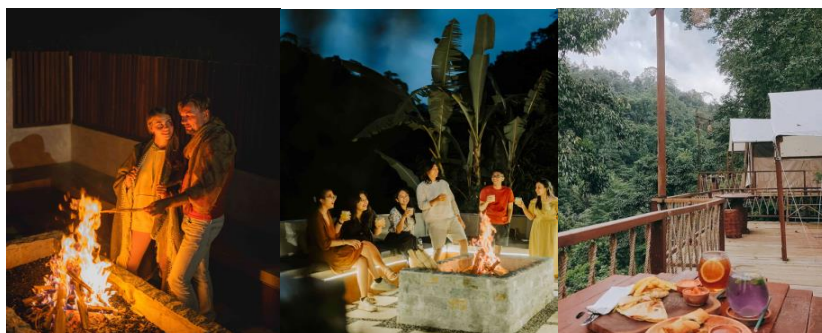



วันที่สอง วัดอุลัน ดานู – Gilimanuk – นั่งเรือ Ferry - Ketapang – Banyuwangi (B/L/D)

เช้า ๑๐ รับประทานอาหารเช้า ณ ห้องอาหารของโรงแรม

ถ่ายรูปกับบาหลีสวิง Bali Swing ทำกิจกรรมสุดท้าทายด้วยการนั่งชิงช้าขนาดใหญ่แกว่งเหนือหน้าผา และท่านสามารถเก็บภาพระหว่างนั่งชิงช้าโดยมีฉากหลังธรรมชาติอันสวยงามน้ำตกสายน้ำเย็นท่ามกลางธรรมชาติ สูดกลิ่นดอกไม้



นำท่านชม **วัดอุลัน ดานู** จะมีลักษณะเด่นตรงศาลาซึ่งมีหลังคาทรงสูงที่เรียกว่าเมรุ มุงด้วยฟางซ้อนกันถึง 11 ชั้น สวยงามมาก ท่านจะได้สัมผัสกับอากาศหนาวเย็นตลอดทั้งปี วัดแห่งนี้ตั้งอยู่ริม

ทะเลสาบบราตัน เป็นทะเลสาบที่มีมนต์ขลัง ฉากหลังคือทุ่งนาชั้นบันไดที่ค่อย ๆ ลาดต่ำลง เป็นทะเลสาบที่มีชื่อเสียง ซึ่งมีรีสอร์ทให้นักท่องเที่ยวที่ต้องการธรรมชาติแบบทุ่งหญ้า ในตอนเช้าหากปราศจากหมอกจะเห็นวิวที่สวยงามของยอดเขาकिनตามณี

จากนั้นนำท่านสู่ท่าเรือ Gilimanuk (ใช้เวลาเดินทางประมาณ 3 ชั่วโมง)

เที่ยง ๑๐ รับประทานอาหารเที่ยง ณ ภัตตาคาร

ถึงเวลาอันสมควร นำท่านนั่งเรือเฟอร์รี่ ไปยัง **เคตะปัง** (Ketapang) จะพาคณะข้ามช่องแคบบาหลี่ ซึ่งเป็นเส้นทางหลักสำหรับนักเดินทางที่เดินทางระหว่างบาหลีและชาวฝั่งตะวันออก

จากนั้นนำท่านเข้าสู่ที่พัก Luminor Banyuwangi หรือเทียบเท่าระดับ 3 ดาว

ค่ำ ๑๐ บริการอาหารค่ำ ณ ภัตตาคาร



วันที่สาม ชมแสงสีน้ำเงินควาวอีเจียน -นั่งรถ 4WD- โบรโม (B/L/D)

02.00 น. นำท่านออกเดินทางด้วยรถจี๊ป 4x4 สู่ทางเข้าอุทยานอีเจียนจากนั้นลูกค้าต้องเดินทางเท้าเพื่อขึ้นปากปล่องภูเขาไฟ(ใช้เวลาประมาณ 1 ชั่วโมงในการเดิน)สำหรับท่านที่ไม่สามารถเดินเท้าได้ จะมีบริการรถเข็น (ราคาประมาณ 800,000 รูเปียส ไม่รวมในค่าทัวร์)

เป็นอีกหนึ่งภูเขาไฟที่ยังไม่ดับสนิทของอินโดนีเซีย ตั้งอยู่ในเขตชวาตะวันออก (East Java)

มีความสูงประมาณ 2,799 เมตร มีจุดเด่นคือ เปลวไฟสีน้ำเงิน (Blue Flame) จากเหมืองกำมะถันและภาพทิวทัศน์ของทะเลสาบสีเขียวมรกตในปากปล่องภูเขาไฟอันสวยงาม



จากนั้นนำท่านเดินทางสู่ที่พักเพื่อ ๑๐) รับประทานอาหารเช้า ณ ห้องอาหาร ได้เวลาอันสมควรนำทุกท่านทำการ Check out เพื่อเดินทางต่อไปยัง โบรโม ใช้เวลาเดินทางประมาณ 6 ชั่วโมง

นำท่านสู่ที่พัก GRAND WHIZ BROMO หรือเทียบเท่า(พักที่โบรโม รีสอร์ทท้องถิ่น) เมื่อถึงที่พักอิสระทุกท่านพักผ่อนตามอัธยาศัย เนื่องจากทุกท่านต้องตื่นเช้าเพื่อเดินทางขึ้นภูเขาไฟโบรโม ในเวลา 02.00 ของวันรุ่งขึ้น

๑๐) รับประทานอาหารเที่ยงและเย็น ณ ร้านอาหาร ระหว่างการเดินทาง



วันที่สี่ ภูเขาไฟโบรโม -ยอดเขา Penajakan –น้ำตกมาดาคาริปูระ – เมืองสุราบาย่า (B/L/D)

02.00 น. นำท่านออกเดินทางด้วยรถจี๊ป 4x4 สู่อุดมชม พระอาทิตย์ขึ้น ของ ภูเขาไฟโบรโม และจุดชมวิวกุภูเขาพานันจากัน (Mount Penanjakan) ใช้เวลาเดินทางประมาณ 1 ชั่วโมง ภูเขาที่มียอดสูงกว่า 2,770 เมตรที่ไม่มีอะไรพิเศษในตัวเอง นอกจากการเป็น “จุดชมวิวกว” ของภูเขาไฟโบรโมและภูเขาไฟบาต็อก (Batok) ที่ตั้งอยู่ใกล้เคียงกัน จากนั้นรถจี๊ปนำท่านเดินทางสู่ทะเลทรายท่าผ่านภูเขาไฟเพื่อถ่ายรูปกับภูเขาไฟโบรโมหลังจากนั้นรถจี๊ป พาไปจุดขึ้นม้า นั่งม้าประมาณ 30 นาที เพื่อไปยังจุดเดินเท้าขึ้นปากปล่อง จากนั้นทุกท่านต้องเดินขึ้นบันได 250 ขั้นเพื่อไปชมทัศนียภาพของปากปล่องภูเขาไฟ

รวมขี่ม้าที่โบรโมปล่องภูเขาไฟ (ลูกค้ายังคงต้องเดินเท้าเพื่อขึ้นไปด้านบนปล่องภูเขาไฟ)





จากนั้นนำท่านเดินทางสู่ที่พักเพื่อ ๑๐) รับประทานอาหารเช้า ณ ห้องอาหาร และนำทุกท่านทำการ Check out ได้เวลาอันสมควร ทิ้งภูเขาโบโรโมที่ปกคลุมด้วยหมอกไว้เบื้องหลังและไปยัง Probolinggo Regency เราจะพบกับทัศนียภาพอันงดงามที่เสียบสงบภายในอุทยานแห่งชาติ Bromo-Tenger-Semeru นั่นคือ **น้ำตกมาตาคาริปูระ Madakaripura Waterfall** เดินเท้าเข้าไปประมาณ 1 กิโลเมตร ที่มีเส้นทาง เชื่อกันว่าเป็นสถานที่ทำสมาธิแห่งสุดท้ายของผู้บัญชาการทหารสูงสุด Gajah Mada แห่งอาณาจักรมัชปาหิตอันยิ่งใหญ่ของชาวในชวาตะวันตก น้ำตกสูงตระหง่านแห่งนี้ได้รับการขนานนามว่าเป็นน้ำตกนิรันดร เนื่องจากน้ำของน้ำตกไม่เคยหยุดโปรยปรายลงมาไม่หยุดหย่อน เพื่ออำนวยความสะดวกผู้ที่ไซค์ได้เดินได้



เที่ยง ๑๐)บริการอาหารเที่ยง ณ ภัตตาคาร

จากนั้นนำท่านกลับสู่ เมืองที่ใหญ่เป็นอันดับที่สองของอินโดนีเซีย **สุราบาย่า** ใช้เวลาเดินทางประมาณ 3 ชั่วโมงเต็มไปด้วยบรรยากาศของเมืองใหญ่ที่สำคัญด้วยการจราจรที่ติดขัดอย่างไม่สิ้นสุด เมืองแห่งนี้เคยมีบทบาทสำคัญในปี 1945-50 อันเป็นช่วงการปฏิวัติประชาชนชาติของชาวอินโดนีเซีย (Indonesian National Revolution) ซึ่งนับเป็นหนึ่งในการต่อสู้ที่โหดร้ายของสงครามการกอบกู้เอกราชที่เกิดขึ้น ณ ที่แห่งนี้ ทำให้สุราบาย่าได้ถูกขนานนามว่าเป็น “เมืองแห่งวีรชน” ของอินโดนีเซีย

การพัฒนาด้านเศรษฐกิจในช่วงระยะเวลาหลายปีที่ผ่านมา ทำให้มีศูนย์การค้าผุดขึ้นมากมาย แต่อาหารและวัฒนธรรมก็ยังคงเป็นสิ่งที่น่าสนใจประจำเมือง แต่ในใจกลางเมืองก็ยังมีกิจกรรมมากมายให้ทำ ไม่ว่าจะคุณจะเป็นผู้ที่สนใจในเรื่องราวทางประวัติศาสตร์ คลั่งไคล้ในสถาปัตยกรรม นักช้อปปิ้งหรือชิมสุกดก้า นอกจากนี้ อาคารในสไตล์โคโลเนียลก็มีให้ชมอยู่ทุกหนแห่ง ตั้งแต่พิพิธภัณฑสถาน (House of Sampoerna Museum) ที่สร้างขึ้นในปี 1862 ไปจนถึงโรงแรมมาจาปาฮิต (Majapahit Hotel) อันเป็นเอกลักษณ์ โดยโรงแรมแห่งนี้เคยเป็นที่ประสูติของกลุ่มชาตินิยมอินโดนีเซียที่ต่อต้านการเป็นอาณานิคมในปี 1945 ซึ่งมีการฉีกธงดัตช์อันโด่งดังเกิดขึ้นที่ทำให้อินโดนีเซียได้เอกราชกลับคืนมา สุราบาย่า



ยายังเป็นที่ตั้งของหนึ่งในห้างสรรพสินค้าที่ใหญ่ที่สุดในเอเชียตะวันออกเฉียงใต้ โดยช่วงเวลาที่ดีที่สุดในการไปช้อปปิ้งคือในเดือนพฤษภาคมและเดือนมิถุนายน เมื่อมหกรรมงานลดราคาประจำปีได้ถูกจัดขึ้น ด้านอาหาร นักท่องเที่ยวสามารถมาลิ้มลองรสชาติอาหารพื้นเมืองของสุราบายาได้ในทุกๆ ที่ตั้งแต่แผงข้างทางไปจนถึงร้านอาหารมีระดับ

ค่า 10 | บริการอาหารค่ำ ณ ภัตตาคาร

นำท่านสู่ที่พัก Surabaya Suite หรือเทียบเท่า 4 ดาว (เมืองสุราบายา)

วันที่ห้า Sub Marine Museum - ขอรักยกการ์ด้า - วัดพรามนันต์ (B/L/D)

10 | รับประทานอาหารเช้า ณ ห้องอาหาร



นำท่านเดินทางชม **อนุสาวรีย์เรือดำน้ำสุราบายา** เรือดำน้ำขนาดเท่าของจริง KRI Pasopati 401 จัดแสดงด้วยความภาคภูมิใจเมื่อคุณเข้าสู่บริเวณพิพิธภัณฑ์เรือดำน้ำ Monkasel ครั้งหนึ่งเคยเป็นเรือประจัญบานจริงๆ อนุสาวรีย์แห่งนี้ตั้งอยู่กลางเมืองที่พลุกพล่านของสุราบายา และเป็นสถานที่ท่องเที่ยวที่น่าสนใจหากคุณมีโอกาสมาเยือนสุราบายา สิ่งที่น่าสนใจหลักของพิพิธภัณฑ์แห่งนี้คือเรือดำน้ำขนาดเท่าของจริง และยังเป็นอนุสาวรีย์เรือดำน้ำที่ใหญ่ที่สุดในภูมิภาค

อีกด้วย คำอธิบายโดยละเอียดเกี่ยวกับกลไกและเทคโนโลยีที่ใช้ในการสร้างเรือดำน้ำและวิธีที่ช่วยอินโดนีเซียให้ชนะสงครามก็เป็นสิ่งที่น่าสนใจอื่นๆ ของพิพิธภัณฑ์แห่งนี้เช่นกัน

ถึงเวลาอันสมควร นำท่านเดินทางสู่ **ขอรักยกการ์ด้า** (ใช้เวลาเดินทางประมาณ 5 ชั่วโมง)

เที่ยง **10 | รับประทานอาหารเที่ยง ณ ภัตตาคาร**

จากนั้นนำท่านชม **วัดพรามนันต์** ได้รับการยอมรับเป็นมรดกโลกจากองค์การยูเนสโก เป็นตำนานเร้นลับแห่งเทพเจ้าฮินดูทั้งสาม ชมต้นกำเนิดรามายณะและเจดีย์สามองค์ที่เรียงรายกันอย่างงดงามชมโบราณสถานที่ได้มไปด้วยสถาปัตยกรรมที่งดงามมหัศจรรย์ตำนานเทพแห่งฮินดู



ค่า **โอบริการอาหารค่ำ ณ ภัตตาคาร**
 จากนั้นนำท่านสู่ที่พัก ROYAL DARMO YOGJA หรือเทียบเท่า ระดับ 4 ดาว

วันที่หก **มหาเจดีย์บุโรพุทโธ -Domestic Flight - เดนพาสาร์ (B/L/D)**

เช้า **โอบริการอาหารเช้า ณ ห้องอาหารของโรงแรม**

นำท่านเดินทางสู่ **มหาเจดีย์บุโรพุทโธ "BOROBUDUR"** ศาสนสถานของศาสนาพุทธที่ใหญ่ที่สุดในโลกสร้างขึ้นโดยกษัตริย์แห่งราชวงศ์ไศเลนทร์ เป็นสถาปัตยกรรมแบบมหายาน สันนิษฐานว่าสร้างราวคริสต์ศตวรรษที่ 7-9 หรือพุทธศักราช 1393 ตั้งอยู่ทางภาคกลางของเกาะชวา บนที่ราบเกตุ ทางฝั่งขวาใกล้กับแม่น้ำโปรโก ห่างจากยอกยาคารตา ทางตะวันตกเฉียงเหนือ 40 กิโลเมตร มหาสถูปบุโรพุทโธ อันงดงามนั้นรังสรรค์ขึ้นด้วยความรักความศรัทธาอย่างเปี่ยมล้นต่อพระพุทธรูปของชนชาวศรีวิชัย ประติมากรรมแต่ละชิ้นได้รับการจัดวางอย่างงดงามลงตัวและมีความหมายอันมีนัยถึงธรรม ธรรมชาติ หรือจักรวาล โดยสร้างขึ้นจากหินลาวา มีพื้นที่โดยรวมประมาณ 55,000 ตารางเมตร รูปทรงด้านฐานเป็นสี่เหลี่ยมจัตุรัสกว้างยาวด้านละ 123 เมตร แต่ละด้านมีบันไดและซุ้มประตูขึ้นสู่มหาเจดีย์ ซึ่งมีทั้งหมด 10 ชั้น ชั้น 1-6 มีลักษณะเป็นรูปสี่เหลี่ยม ส่วนชั้นที่ 7-10 มีลักษณะเป็นรูปทรงกลม ส่วนฐานของบุโรพุทโธ ประกอบด้วยชั้นบันไดใหญ่ 4 ชั้น กำแพงรอบฐานมีภาพสลักประมาณ 160 ภาพ เป็นภาพที่แสดงให้เห็นถึงความเป็นมนุษย์ที่ยังข้องอยู่ในกาม ผูกพันกับความสุข สนุกสนาน ความปรารถนาทางโลกอันไม่รู้จบ ส่วนนี้จัดอยู่ในชั้นกามภูมิ ในส่วนที่สอง คือส่วนบนของฐานนั้น ผนังทั้งด้านนอกด้านในมีรูปสลักเรื่องราวเกี่ยวกับพุทธประวัติและชาดกต่างๆ ประมาณ 1,460 ภาพ ในส่วนนี้ถือเป็นชั้นรูปภูมิ คือชั้นตอนที่มนุษย์หลุดพ้นจากกิเลสทางโลกมาได้บางส่วนส่วนที่สาม คือส่วนของฐานกลมที่มีเจดีย์ทรงระฆังคว่ำ จำนวน 72 องค์ แต่ละองค์บรรจุด้วยพระพุทธรูป ตั้งเรียงรายอยู่ 3 ระดับ โอบล้อมพระเจดีย์องค์ใหญ่ซึ่งเป็นสัญลักษณ์สุดท้ายของบุโรพุทโธ จำนวน 72 นั้น หากพิจารณาในทางธรรมแล้วหมายถึง รูป 18 เจตสิก 52 จิต 1 นิพพาน 1 และฐานพระเจดีย์ที่เป็นรูปบัวผลิบานนั้นบ่งบอกถึงการรู้ตื่นและเบิกบาน ส่วนพระเจดีย์องค์ใหญ่นั้นภายในไม่ได้บรรจุ



สิ่งใดไว้ อาจสือให้เห็นถึงความว่าง อันถึงที่สุดของนิพพานแล้ว ย่อมไร้ลักษณะ ไร้รูปรอยใดๆ ในส่วนนี้ถือเป็นขั้นอนุรูปภูมิ ที่ มนุษย์ไม่ผูกพันกับทางโลกอีกต่อไป



โดยกษัตริย์แห่งราชวงศ์ไศเลนทร (Sailendra Dynasty) วัดแห่งนี้ตั้งอยู่ที่หมู่บ้าน Mendut ห่างจากกลุ่มวัดบุโรพุทโธ ประมาณ 3 กิโลเมตร พระอุโบสถ เป็นรูปทรงสูงคล้ายเจดีย์ ด้านในมีพระประธาน 3 องค์ วัดแห่งนี้ถูกค้นพบในปี 1836 อยู่ในสภาพซากปรักหักพังจนกระทั่งได้รับการบูรณะในปี 1897 ในปัจจุบันยังมีพระสงฆ์จำพรรษาอยู่ในวัดนี้ ซึ่งในระหว่าง การบูรณะบุโรพุทโธ นักโบราณคดีก็พากันประหลาดใจที่พบว่า วัดทั้ง 3 แห่งนี้ ตั้งอยู่ในตำแหน่งที่เป็นเส้นตรงเดียวกัน ทำให้นักโบราณคดีส่วนหนึ่งเชื่อว่า Candi Mendut และ Candi Pawon คือ ส่วนหนึ่งของบุโรพุทโธ

เที่ยง ๑๐) รับประทานอาหารเที่ยง ณ ภัตตาคาร

นำท่านเดินทางสู่เมือง เดนพาสาร์ โดยสายการบิน.....เที่ยวบินที่.....

ค่ำ ๑๑) บริการอาหารค่ำ ณ ภัตตาคาร

จากนั้นนำท่านสู่ที่พัก KUTA BEACH หรือเทียบเท่า ระดับ 4 ดาว



วันที่เจ็ด วัดเบซากีย์ - เทือกเขา Kintamani - วิหารศักดิ์สิทธิ์ เทมภักศิริวงศ์ (B/L/D)

เช้า 🍽️ **รับประทานอาหารเช้า ณ ห้องอาหารของโรงแรม**

จากนั้นเดินทางสู่ **วัดเบซากีย์ THE MOTHER OF TEMPLE** เป็นวัดที่รวบรวมความเป็นที่ที่สุดของ บาหลี ไว้หลายประการ นอกจากจะเป็นวัดที่ใหญ่ที่สุด สวยงามที่สุด มีความสำคัญมากที่สุด ยังเป็นวัดที่มีประวัติศาสตร์ยาวนานที่สุด วัดแห่งนี้ถือเป็นมารดา ของมวลวิหาร เพราะเป็นวัดในศาสนาฮินดูที่ใหญ่ที่สุดบน เกาะบาหลี และยังถือว่าเป็นวัดที่ศักดิ์สิทธิ์เหนือวัดทั้งปวง วัดเบซากีย์ เริ่มสร้างใน ศตวรรษที่ 8 และได้ขยายจนมีขนาดเท่าปัจจุบัน คนบาหลียกให้เป็นวัดหลวง หรือ Mother of Temple วัดแห่งนี้เป็นวัดที่มีขนาดกว้างใหญ่ไพศาล ประกอบด้วยวัดเล็กๆอีก 23 แห่ง อยู่ภายใน ซึ่งก็มีความสำคัญ ต่างๆกันไป โดยมีการจัดวางให้เรียงรายอยู่เป็นชั้นๆกว่า 7 ชั้น เรียงรายไปตามไหล่เขา และยังมีแท่นบูชาบรรพบุรุษของชาวบาหลี ตั้งเรียงรายอีกหลายร้อยแท่น มีฉากหลังที่สวยงามเป็น ภูเขาไฟคูนุงอากุง ซึ่งเป็นภูเขาไฟลูกที่ใหญ่ที่สุดในบาหลี และมีประวัติศาสตร์ที่ยาวนานมาตั้งแต่ก่อนประวัติศาสตร์เลยทีเดียว





จากนั้นเดินทางขึ้นสู่ **เทือกเขา Kintamani** ที่งดงามราวสวรรค์และอากาศเย็นตลอดทั้งปี นำท่านชมความงามของภูเขาไฟภูเขาฟูมภูเขาไฟภูเขาไฟที่เชื่อกันว่าเป็นที่สถิตยของมวลดเทพเจ้าต่างๆ ชมภูเขาไฟบาร์ตัวร์ ที่ยังคงรอวันปะทุอยู่ตลอดเวลา ชมทะเลสาบบาร์ตัวร์ ทะเลสาบน้ำจืด ที่งดงามบนปากปล่องภูเขาไฟ ให้ท่านได้เพลิดเพลิน แวะถ่ายภาพกับทัศนียภาพที่งดงามราวสวรรค์

เที่ยง ๑๐ | **รับประทานอาหารกลางวัน ณ ภัตตาคาร อาหารพื้นเมืองแบบบาหลิปูเฟต์ ณ ภัตตาคาร ลอยฟ้า ท่ามกลางหุบเขา อากาศเย็นตลอดปี LAKE VIEW**



นำท่านสู่ **วิหารศักดิ์สิทธิ์ เทมภัคศิริรังค์** สร้างในศตวรรษที่ 13 เป็นวิหารศักดิ์สิทธิ์สมัยโบราณใช้ประกอบพิธีทางศาสนาในราชวงศ์ขัตติยเท้านั้น **ชมบ่อน้ำพุศักดิ์สิทธิ์ ที่TIRTA EMPUL** ที่ผุดขึ้นจากใต้ดินเป็นพันปี โดยไม่มีวันหมด ชมสิวลึงค์ศักดิ์สิทธิ์และแท่นบูชาเทพที่ศักดิ์สิทธิ์และมหัศจรรย์ ทำเนียบประธานาธิบดีบนเนินเขา ด้านหน้าปากถ้ำเป็นสระศักดิ์สิทธิ์ มีน้ำไหลพุ่งจากปากปล่องแกะสลักเป็นรูปอิศตรี 6 นาง ชาวบาหลี่เชื่อว่า ถ้าใครอยากมีลูก ลอง

มาดื่มหรืออาบน้ำที่นี่ จะมีลูกเต็มบ้านหลานเต็มเมือง

****** หากมีการแจ้งเตือนภัยภูเขาไฟ ขอสงวนสิทธิ์ในการปรับไปชมวัดบาตัวร์แทน *****

****หากมีเวลา**** แวะชมโรงงานหัตถกรรม , ร้านกาแฟช็อคโกแลตและโรงงานผ้าบาติก,

บาหลี่สวิงค์ Bali Swing (Optional Tour ชำระเพิ่มประมาณ 15 USD โปรดเช็คคราคาที่หน้างานอีกครั้ง)



ค่า **โ**บริการอาหารค่ำ ณ ภัตตาคาร

จากนั้นนำท่านเข้าสู่ที่พัก KUTA BEACH หรือเทียบเท่า ระดับ 4 ดาว

วันที่แปด **ช**้อปิ้งของที่ระลึก – สนามบิน – กรุงเทพฯ (สนามบินดอนเมือง) (B/-)

เช้า **โ**รับประทานอาหารเช้า ณ ห้องอาหารของโรงแรม

นำท่านไป ช้อปิ้งร้าน KRISNA ช้อของที่ระลึกก่อนกลับ ได้เวลาอันสมควร นำท่านเดินทางสู่สนามบิน

12.05 น. ออกเดินทางสู่สนามบินดอนเมือง โดยสายการบิน AIR ASIA เที่ยวบินที่ FD397

15.40 น. เดินทางกลับถึงสนามบินดอนเมือง พร้อมความประทับใจ

*** เมื่อชำระค่ามัดจำแล้วถือว่ารับทราบเงื่อนไขการจองทัวร์ทุกประการ ***

พร้อมส่งสำเนาหน้าพาสปอร์ตให้เจ้าหน้าที่จองทัวร์ / ส่วนที่เหลือจ่ายก่อนเดินทาง 15 วัน

*** กรุณาตรวจสอบพาสปอร์ต ต้องมีอายุใช้งานเหลือไม่น้อยกว่า 6 เดือน นับจากวันเดินทาง***

หมายเหตุ โปรแกรมการเดินทางอาจเปลี่ยนแปลงตามความเหมาะสม บริษัทฯ ขอสงวนสิทธิ์ในการปรับเปลี่ยนราคา หากมีการปรับขึ้นของราคาน้ำมันของสายบินหรือการเปลี่ยนแปลงกฎการเข้าประเทศที่มีค่าใช้จ่ายเพิ่มเติม

อัตราโดยรวม

- ❖ ค่ารถโค้ชปรับอากาศบริการตลอดการเดินทางตามรายการทัวร์
- ❖ ตัวเครื่องบินและภาษีน้ำมันตามรายการ ไป/กลับตามกำหนดการของคณะทัวร์ รวมน้ำหนักกระเป๋า 20 กก.
- ❖ รวมไฟล์ทภายใน บาห์ลี – ยอร์คยาคาตาร์ – บาห์ลีแล้ว
- ❖ ค่าอาหาร และเครื่องดื่มที่ระบุไว้ในรายการ
- ❖ ค่าที่พัก 7 คืนพักห้องละ 2-3 ท่าน
- ❖ ค่าบัตรเข้าชมสถานที่ท่องเที่ยวต่าง ๆ ตามรายการที่ได้ระบุไว้
- ❖ ค่าประกันอุบัติเหตุในการเดินทาง 1,000,000 บาท (ขึ้นอยู่กับเงื่อนไขของกรมธรรม์เฉพาะเหตุการณ์ที่เกิดขึ้นระหว่างวันเดินทางเท่านั้นโดยจะต้องใช้ใบรับรองแพทย์และใบเสร็จรับเงินในการเบิก)

อัตราไม่รวม

- ❖ ค่าทิปไกด์+ค่าทิปคนขับรถเหมาจ่ายท่านละ 1,800 บาทชำระที่สนามบินดอนเมือง (ไม่รวมค่าทิปหัวหน้าทัวร์ตามความพึงพอใจ)
- ❖ ค่าทำหนังสือเดินทางไทย และค่าธรรมเนียมสำหรับผู้ถือพาสปอร์ตต่างชาติ
- ❖ ค่าอาหาร และเครื่องดื่มที่ไม่ได้ระบุไว้ในรายการ
- ❖ ค่าใช้จ่ายอื่นๆ ที่มีได้ระบุไว้ในรายการ เช่น ค่าชัคกรีด ไทโรคัพพ์ ค่ามินิบาร์ ฯลฯ
- ❖ ภาษีมูลค่าเพิ่ม 7% และภาษีหัก ณ ที่จ่าย 3%

เอกสารที่ใช้ในการเดินทาง

- ❖ หนังสือเดินทางที่มีวันกำหนดอายุใช้งานเหลือไม่น้อยกว่า 6 เดือน หรือ 181 วัน นับจากวันที่จะออกเดินทาง

เงื่อนไขการยกเลิกทัวร์

- ❖ ยกเลิกก่อนเดินทาง 45 วันขึ้นไป คืนค่าใช้จ่ายเต็มจำนวน



- ❖ ยกเลิกก่อนเดินทาง 15-44 วัน สงวนสิทธิ์ยึดค่าใช้จ่ายที่ชำระมาทั้งหมด
- ❖ ยกเลิกก่อนเดินทางน้อยกว่า 15 วัน สงวนสิทธิ์ยึดค่าทัวร์เต็มจำนวนหรือทั้งหมดที่ชำระมา
- ❖ กรณีมีเหตุยกเลิกทัวร์ โดยไม่ใช่ความผิดพลาดของบริษัททัวร์ เช่น เกิดจากสายการบิน ภัยธรรมชาติ หรือเหตุการณ์ต่างๆ แนวทางปฏิบัติจะเป็นไปตามสายการบินเท่านั้น
- ❖ กรณียกเลิก ช่วงวันหยุดเทศกาล วันหยุดนักขัตฤกษ์ วันหยุดยาว เนื่องจากเงื่อนไขการชำระเงินกับสายการบิน และโรงแรมที่ต่างประเทศ ทำให้ไม่สามารถคืนค่าใช้จ่ายใดๆที่ชำระมาได้
- ❖ แนวทางปฏิบัติเป็นไปตาม พรบ. ธุรกิจนำเที่ยวทุกประการ

เงื่อนไขการจองทัวร์

หากไม่ได้ร่วมบริการทานอาหาร หรือค่าตัวเข้าชมใดๆ ในกรณีจอยทัวร์ไม่สามารถคืนเงินได้ เนื่องจากค่าบริการที่ต่างประเทศเป็นแบบเหมาจ่าย

1. เนื่องจากตัวเครื่องบินต้องเดินทางตามวันที่ ที่ระบุบนหน้าตั๋วเท่านั้น จึงไม่สามารถยกเลิก หรือเปลี่ยนแปลงการเดินทางใดๆ ทั้งสิ้น ถ้ากรณียกเลิก หรือเปลี่ยนแปลงการเดินทาง ทางบริษัทฯ ขอสงวนสิทธิ์ในการคืนเงินทั้งหมดหรือบางส่วนให้กับท่าน
2. กรณีที่กองตรวจคนเข้าเมืองทั้งที่กรุงเทพฯ และในต่างประเทศปฏิเสธมิให้เดินทางออกหรือเข้าประเทศที่บริษัทฯ ระบุในรายการเดินทาง บริษัทฯ ขอสงวนสิทธิ์ไม่คืนค่าบริการไม่ว่ากรณีใด ๆ
3. ทางบริษัทฯ จะไม่รับผิดชอบใดๆ ทั้งสิ้น หากท่านใช้บริการของทางบริษัทฯ ไม่ครบ อาทิ ไม่เที่ยวบางรายการ, ไม่ทานอาหารบางมื้อ เพราะค่าใช้จ่ายทุกอย่าง ทางบริษัทฯ ได้ชำระค่าใช้จ่ายให้ตัวแทนต่างประเทศแบบเหมาขาด
4. **ค่าทัวร์เป็นแบบเหมาจ่ายกับบริษัททัวร์ในต่างประเทศ ไม่สามารถคืนเงินค่าทัวร์ในทุกกรณี**
5. ทางบริษัทฯ จะไม่รับผิดชอบใดๆ ทั้งสิ้น หากเกิดสิ่งของสูญหายจากการโจรกรรม และ/หรือ เกิดอุบัติเหตุที่เกิดจากความประมาทของตัวนักท่องเที่ยวเอง
6. เมื่อท่านตกลงชำระเงินไม่ว่าทั้งหมดหรือบางส่วนกับทางบริษัทฯ ทางบริษัทฯ จะถือว่าท่านได้ยอมรับในเงื่อนไขข้อตกลงต่างๆ ที่ได้ระบุไว้แล้วทั้งหมด
7. **ผู้เดินทางจะต้องตรวจสอบสถานะของ Visa ด้วยตนเอง เช่นการต่ออายุ หรือ การทำ Re-Entry หรือ สิทธิหน้าที่ ต่างๆ หากมีเหตุหรือเกิดผลกระทบใดๆ ไม่ว่าในกรณีใดเกี่ยวกับ Visa ของท่าน ทางบริษัทฯ จะไม่รับผิดชอบในทุกกรณี**

หมายเหตุ

- ❖ หากทัวร์มีการยกเลิกเนื่องจากผู้เดินทางไม่ถึง 10 ท่าน คืนเงินเต็มจำนวน
- ❖ กรู๊ปคอนเฟิร์มเดินทาง 10 ท่านขึ้นไป // 15 ท่าน มีหัวหน้าทัวร์เดินทางไปด้วยจากเมืองไทย
- ❖ หากมีเหตุสุดวิสัยอันเกิดจากประกาศสถานการณ์โควิดทำให้เดินทางไม่ได้ อ้างอิงตาม พรบ. ธุรกิจนำเที่ยว หักค่าใช้จ่ายที่เกิดขึ้นจริงโดยมีใบเสร็จยืนยันกับลูกค้า



- ❖ **เรื่องห้องพักช่วงเทศกาล** ห้องพักที่ลูกค้าระบุตอนจองทัวร์ ทางบริษัทจะ Request ให้ทางโรงแรมตามชั้นตอน ในบางครั้งโรงแรมอาจเปลี่ยนชนิดห้องพักของลูกค้า ณ วันเข้าพัก แต่ทางบริษัทยืนยันว่าจะเพียงพอต่อจำนวนลูกค้า เช่น
Request สำหรับเตียง Double Bed หากห้องไม่พอ อาจจะเป็นห้อง TWN ขยับเตียงให้ชิดกัน
Request สำหรับเตียง Triple Bed หากห้องไม่พอ จะจัดให้เป็น 2ห้อง โดยไม่เก็บเงินเพิ่ม ตามเงื่อนไขของ โรงแรมที่จอง
- ❖ บริษัท ขอสงวนสิทธิ์ที่จะเปลี่ยนแปลงรายละเอียดบางประการในทัวร์นี้ เมื่อเกิดเหตุจำเป็นสุดวิสัยจนไม่อาจแก้ไขได้และจะไม่รับผิดชอบใดๆ ในกรณีที่สูญหาย สูญเสียหรือได้รับบาดเจ็บที่นอกเหนือความรับผิดชอบของหัวหน้าทัวร์และเหตุสุดวิสัยบางประการ เช่น การนัดหยุดงาน ภัยธรรมชาติ การจลาจล ต่างๆ เนื่องจากรายการทัวร์นี้เป็นแบบเหมาจ่ายเบ็ดเสร็จ หากท่านสงสัยสิทธิ์การให้บริการใดๆ ตามรายการ หรือถูกปฏิเสธการเข้าประเทศไม่ว่าในกรณีใดก็ตาม ทางบริษัท ขอสงวนสิทธิ์ไม่คืนเงินในทุกกรณี
- ❖ บริษัทมีสิทธิ์ที่จะเปลี่ยนแปลงหรือปรับเปลี่ยนรายการได้ตามความเหมาะสมบริษัทขอสงวนสิทธิ์ที่จะเลื่อนการเดินทางในกรณีที่ผู้ร่วมคณะไม่ถึง 15 ท่าน การไม่รับประทานอาหารบางมื้อไม่เที่ยวตามรายการ ไม่สามารถขอหักค่าบริการคืนได้ เพราะการชำระค่าทัวร์เป็นไปในลักษณะเหมาจ่าย เมื่อท่านได้ชำระเงินมัดจำหรือทั้งหมด ไม่ว่าจะเป็นการชำระผ่านตัวแทนของบริษัท หรือชำระโดยตรงกับทางบริษัท ทางบริษัท จะขอถือว่าท่านรับทราบและยอมรับในเงื่อนไขต่างๆ
- ❖ บริษัทไม่รับผิดชอบต่อค่าเสียหายในเหตุการณ์ที่เกิดจากสายการบิน ภัยธรรมชาติ ปฏิบัติและอื่นๆที่อยู่นอกเหนือการควบคุมของทางบริษัทหรือค่าใช้จ่ายเพิ่มเติมที่เกิดขึ้นทางตรงหรือทางอ้อม เช่น การเจ็บป่วย, การถูกทำร้าย, การสูญหาย, ความล่าช้า หรือจากอุบัติเหตุต่างๆ