

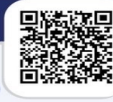

บริษัท ไลออน ทราเวล จำกัด
 เลขประจำตัวผู้เสียภาษี : 0105558185740
 ใบอนุญาต เลขที่ 11/08146

☎ 02-915-9959 , 094-596-5553 LINE ID : @liontravels
 📍 Lion Travels ✉ liontravel99@gmail.com
 🌐 www.liontravels.net 🕒 เวลาทำการ : จันทร์ - เสาร์ 09.00 - 18.00 น.



**** ชำระค่าทัวร์ในนามบริษัท ไลออน ทราเวล จำกัด เท่านั้น ****

BT-TH32_SL_อุดรธานี คำชะโนด ถ้ำนาคา ถ้ำนาคี (MAY-OCT 2024)





Thai Lion air
BT-TH32_SL
3 วัน | 2 คืน

มหัศจรรย์

อุดรธานี

คำชะโนด • ถ้ำนาคา • ถ้ำนาคี



ปากชะโนด



ถ้ำนาคี



หินสามวาฬ

9,999.- ราคาเริ่มต้น

3 สิ่งศักดิ์สิทธิ์มหัศจรรย์
คำชะโนด ถ้ำนาคา ถ้ำนาคี
 อาหารเช้า หินสามวาฬ พิเศษ!! เมนูหมนมนึ่งลือชื่อ

📅 **เดินทาง : พ.ค. - ต.ค. 67**



บินตรง
** บินเข้า-ออก อุดรธานี **



แถมฟรี!

**** ชำระค่าทัวร์ในนามบริษัท ไลออน ทราเวล จำกัด เท่านั้น ****

DBD
 ผ่านการรับรองจาก Registered



บริษัท ไลออน ทราเวล จำกัด
 เลขประจำตัวผู้เสียภาษี : 0105558185740 | ใบอนุญาต เลขที่ 11/08146
 📍 20/311 ซอยเสียบคลองสอง 27 เขตคลองสามวา แขวงสามวาตะวันตก ททท.10510





**** ชำระค่าทัวร์ในนามบริษัท ไลออน ทราเวล จำกัด เท่านั้น ****

BT-TH32_SL_อุดรธานี คำชะโนด ถ้ำนาคา ถ้ำนาคี (MAY-OCT 2024)

โปรแกรมการเดินทาง 3 วัน 2 คืน : เดินทางโดยสายการบินไทยไลออนแอร์



DMK	→	UTH	←	UTH	→	DMK
เที่ยวบิน	ออก	ถึง	เที่ยวบิน	ออก	ถึง	
SL 600	06.20	07.25	SL 611	17.10	18.15	

วันแรก กรุงเทพฯ • อุดรธานี • ถ้ำนาคี • บึงกาฬ **🌞 (-/กลางวัน/เย็น)**

- 04.00 น. พร้อมกันที่ ท่าอากาศยานดอนเมือง อาคารผู้โดยสารภายในประเทศ เคาน์เตอร์สายการบิน **ไทย ไลออนแอร์ (Lion Air)** โดยมีเจ้าหน้าที่อำนวยความสะดวกแก่ทุกท่าน
- 06.20 น. ออกเดินทางจากสนามบินดอนเมือง สู่ **จังหวัดอุดรธานี** ด้วยเที่ยวบิน **SL 600** (ใช้ระยะเวลาเดินทาง โดยประมาณ 1 ชั่วโมง)

หมายเหตุ

เนื่องจากตัวเครื่องบินของคณะเป็นตั๋วกรุ๊ประบบ **Random** ไม่สามารถเลือกที่นั่งได้ ที่นั่งอาจจะไม่ได้นั่งติดกัน และไม่สามารถเลือกช่วงที่นั่งบนเครื่องบินได้ในคณะ ซึ่งเป็นไปตามเงื่อนไขสายการบิน

- 07.25 น. เดินทางถึง สนามบินอุดรธานี รับกระเป๋าเรียบร้อยแล้ว นำท่านเดินทางด้วยรถตู้ปรับอากาศ
- กลางวัน** 🌞 **บริการอาหารกลางวัน ณ ร้านอาหาร**
- จากนั้น เดินทางสู่ **ถ้ำนาคี ของดีคู่ ถ้ำนาคา** สำหรับ **“ถ้ำนาคี”** ตั้งอยู่ทางฝั่ง อ.บ้านแพง จ.นครพนม เป็นแหล่งท่องเที่ยวที่น่าสนใจเชื่อมโยงความเชื่อในเรื่องพญานาคกับถ้ำนาคา ถ้ำนาคี มีลักษณะเป็นเพิงหินขนาดใหญ่ และมีลวดลายของเกล็ดพญานาคบนพื้นผิวของหิน (คล้ายถ้ำนาคา) มีก้อนหินใหญ่ลักษณะเหมือนหินหัวงูอยู่ไม่ไกลกัน อีกทั้งหากเดินทางต่อไปอีกราวครึ่ง

กิโลเมตรก็จะมีจุดชมวิว **“ผานาคี”** เป็นจุดชมวิวแม่น้ำโขงที่งดงามอีกด้วย สำหรับถ้ำนาคี ไขพญานาค เศียรพญานาค เป็นจุดท่องเที่ยวที่อยู่ในเส้นทางเดินศึกษาธรรมชาติสายใหม่ ภูลังกาเหนือ หรือ เส้นทางสายธรรม-สายพญานาค (ระยะทางประมาณ 12 กม.)

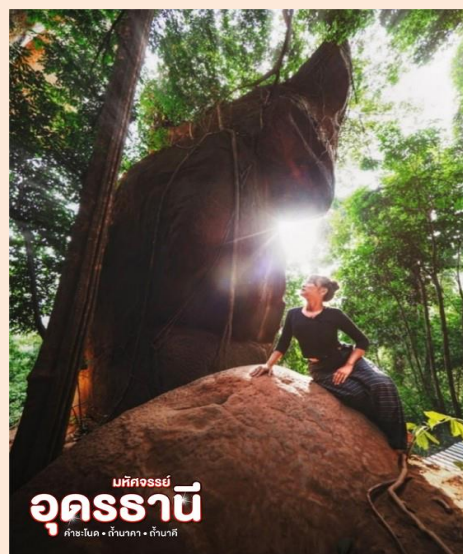

มหัศจรรย์ อุดรธานี
คำชะโนด • ถ้ำนาคา • ถ้ำนาคี

**** ชำระค่าทัวร์ในนามบริษัท ไลออน ทราเวล จำกัด เท่านั้น ****





บริษัท ไลออน ทราเวล จำกัด

เลขประจำตัวผู้เสียภาษี : 0105558185740

ใบอนุญาต เลขที่ 11/08146

☎ 02-915-9959 , 094-596-5553

LINE ID : @liontravels

📍 Lion Travels

✉ liontravel99@gmail.com

🌐 www.liontravels.net

🕒 เวลาทำการ : จันทร์ - เสาร์ 09.00 - 18.00 น.



** ชำระค่าทัวร์ในนามบริษัท ไลออน ทราเวล จำกัด เท่านั้น **

BT-TH32_SL_อุดรธานี คำชะโนด ถ้ำนาคา ถ้ำนาคี (MAY-OCT 2024)

ในเส้นทางจะมีจุดน่าสนใจต่าง ๆ ให้เที่ยวชม ได้แก่ น้ำตกตาดโพธิ์-ถ้ำนาคี-วังนาคี-ผานาคี-หิน
สาลีคี-ลานธรรม(หัวภู)-หินพญาศรีสัตตนาคราช-ไขพญานาค-หินโลมา (วาท) -เจดีย์กองข้าวศรี
บุญเนา และเศียรพญานาค (องค์ที่ 9) ที่เพิ่งค้นพบใหม่ล่าสุด



ได้เวลาสมควรเดินทางเข้าสู่ จ.บึงกาฬ

เย็น

🍽 บริการอาหารเย็น ณ ร้านอาหาร

ที่พัก

โรงแรมระดับ 3 ดาว จังหวัดบึงกาฬ หรือเทียบเท่า

วันที่สอง

ชมพระอาทิตย์ขึ้น ณ จุดชมวิวหินสามวาฬ • ถ้ำนาคา • ศาลปู่อ้อลีโอนาคราช

🍱 (SET BOX/กลางวัน/เย็น)

04.30 น.

พาทุกท่านชมพระอาทิตย์ขึ้นที่ หินสามวาฬ ณ **ป่าสงวนแห่งชาติป่าดงดิบกะลา ป่ากุสิงห์** ที่นี่
โดดเด่นด้วยภูเขาหินทราย หน้าผา ถ้ำ กลุ่มหินรูปทรงต่างๆ และผืนป่าที่อุดมสมบูรณ์ (**เปลี่ยน**
ยานพาหนะเป็นรถของอาสาป่าไม้ กุสิงห์) โดยมีลักษณะเป็นภูเขาหินทรงมนทอดตัวยาวเรียงกัน

** ชำระค่าทัวร์ในนามบริษัท ไลออน ทราเวล จำกัด เท่านั้น **



ผ่านการรับรองจาก Registered



บริษัท ไลออน ทราเวล จำกัด

เลขประจำตัวผู้เสียภาษี : 0105558185740 | ใบอนุญาต เลขที่ 11/08146

📍 20/311 ซอยเสียบคลองสอง 27 เขตคลองสามวา แขวงสามวาตะวันตก กทม.10510





**** ชำระค่าทัวร์ในนามบริษัท ไลออน ทราเวล จำกัด เท่านั้น ****

BT-TH32_SL_อุดรธานี คำชะโนด ถ้ำนาคา ถ้ำนาคี (MAY-OCT 2024)

3 ก่อน มองจากทางอากาศจะเห็นคล้ายเป็นวาฬพ้อ แม่ ลูก ว่ายน้ำด้วยกัน จากนั้น อิสระให้ท่าน
 ถ่ายภาพแห่งความประทับใจ **ชมพระอาทิตย์ขึ้น** ตามอัธยาศัย

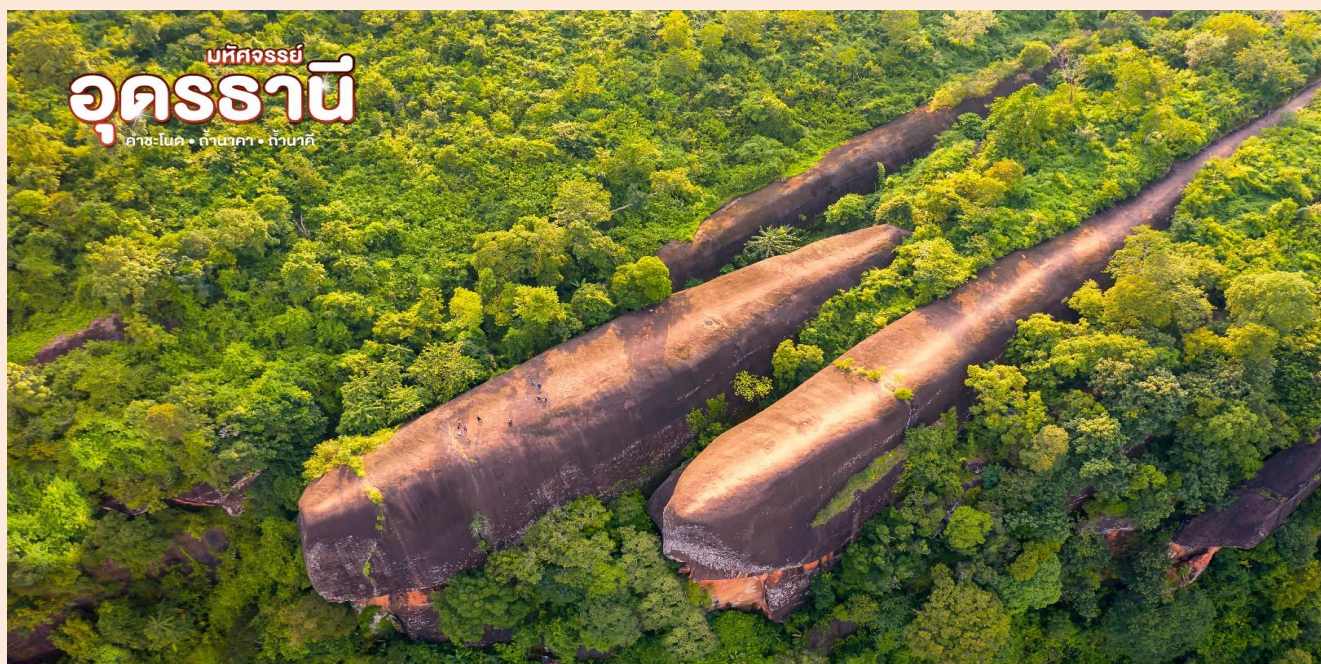

เช้า
จากนั้น

🍽️ บริการอาหารเช้าแบบท้องถิ่น (ข้าวเหนียว+หมูπίง)

เดินทางสู่ **ถ้ำนาคาหรือ ถ้ำพญานาค** ตั้งอยู่ในพื้นที่อุทยานแห่งชาติภูผาลังกา อ.บึงโขงหลง จ.บึงกาฬ
 ถ้ำนาคา มีหินและผนังถ้ำคล้ายพญานาค ที่มีรูปทรงคล้ายพญานาคหรืองูขนาดใหญ่นอนขดตัว
 โดยมีส่วนสำคัญ ๆ ทั้งส่วนหัว ลำตัว และเกล็ดพญานาค (ตามจินตนาการและความเชื่อของ
 ชาวบ้าน) ตามตำนานเรื่องเล่าเชื่อมโยงกับความเชื่อของถ้ำแห่งนี้ว่า ถ้ำนาคาคานาคหรืองูยักษ์
 ที่ถูกสาปให้กลายเป็นหิน

**** ชำระค่าทัวร์ในนามบริษัท ไลออน ทราเวล จำกัด เท่านั้น ****



ผ่านการรับรองจาก **Registered**





**** ชำระค่าทัวร์ในนามบริษัท ไลออน ทราเวล จำกัด เท่านั้น ****

BT-TH32_SL_อุดรธานี คำชะโนด ถ้ำนาคา ถ้ำนาดี (MAY-OCT 2024)

ข้อแนะนำการท่องเที่ยวถ้ำนาคา 📱 **ใช้เวลาท่องเที่ยวโดยประมาณ 5 ชั่วโมง**

- รองเท้า ควรเป็นรองเท้าที่ใส่เดิน และไม่ควรเป็นรองเท้าคัชชู
- เตรียมร่างกายให้พร้อมก่อนขึ้น
- การแต่งกายควรต่างกายให้มิดชิด และสุภาพ
- ปลอกแขน ถุงมือ สามารถไปซื้อที่อุทยาน
- กระเป๋า ควรเป็นเป้สะพายหลังเนื่องจากเราต้องใส่ขวดน้ำ ขนม ใส่ของที่จำเป็น
- ยาดม ยาหม่อง เป็นสิ่งที่จำเป็นมากๆ
- สามารถติดเสื้อผ้าไว้ในรถได้ มีบริการห้องอาบน้ำให้ด้วย

สิ่งของที่ห้ามนำขึ้นไป กระดาศกิชชู ไม่ว่าจะเป็ชนิดแห้ง หรือเปียก พวงมาลัย ดอกไม้ ธูป เทียน และของเซ่นไหว้ต่างๆ



**** ชำระค่าทัวร์ในนามบริษัท ไลออน ทราเวล จำกัด เท่านั้น ****



ผ่านการรับรองจาก **Registered**





**** ชำระค่าทัวร์ในนามบริษัท ไลออน ทราเวล จำกัด เท่านั้น ****

BT-TH32_SL_อุดรธานี คำชะโนด ถ้ำนาคา ถ้ำนาคี (MAY-OCT 2024)



กลางวัน 🍽️ **บริการอาหารกลางวัน ณ ร้านอาหาร**

บ่าย แวะขอพร **ศาลปู่อ้อลีโอนคราช** ตำนานปู่อ้อลีอที่ข้องเกี่ยวกับบึงโขงหลงนั้น เชื่อว่า เกิดจากการล่มเมืองของพญานาค ซึ่งเกิดจากความรักที่ไม่สมหวังระหว่างพญานาคกับมนุษย์ ทำให้เมืองที่เจริญรุ่งเรืองล่มสลาย บริเวณแห่งนี้เดิมเป็นที่ตั้งเมือง ชื่อรัตพานคร พญานาคผู้ถูกสาบแห่งบึงโขงหลง

**** ชำระค่าทัวร์ในนามบริษัท ไลออน ทราเวล จำกัด เท่านั้น ****





บริษัท ไลออน ทราเวล จำกัด
 เลขประจำตัวผู้เสียภาษี : 0105558185740
 ใบอนุญาต เลขที่ 11/08146

☎ 02-915-9959 , 094-596-5553 LINE ID : @liontravels
 📍 Lion Travels ✉ liontravel99@gmail.com
 🌐 www.liontravels.net 🕒 เวลาทำการ : จันทร์ - เสาร์ 09.00 - 18.00 น.



**** ชำระค่าทัวร์ในนามบริษัท ไลออน ทราเวล จำกัด เท่านั้น ****

BT-TH32_SL_อุดรธานี คำชะโนด ถ้ำนาคา ถ้ำนาคี (MAY-OCT 2024)



นำท่าน **ล่องเรือบึงโขงหลง** **ไหว้ขอพรปู่อือลือ** วังปู่เจ้าอือลือนาคราช ณ **เกาะดอนโพธิ์**



เย็น ๑๒ บริการอาหารเย็น ณ **ร้านอาหาร**
ที่พัก **โรงแรมระดับ 3 ดาว จังหวัดบึงกาฬ หรือเทียบเท่า**

**** ชำระค่าทัวร์ในนามบริษัท ไลออน ทราเวล จำกัด เท่านั้น ****



บริษัท ไลออน ทราเวล จำกัด
 เลขประจำตัวผู้เสียภาษี : 0105558185740 | ใบอนุญาต เลขที่ 11/08146
 📍 20/311 ซอยเสียบคลองสอง 27 เขตคลองสามวา แขวงสามวาตะวันตก กทม.10510





**** ชำระค่าทัวร์ในนามบริษัท ไลออน ทราเวล จำกัด เท่านั้น ****

BT-TH32_SL_อุดรธานี คำชะโนด ถ้ำนาคา ถ้ำนาคี (MAY-OCT 2024)

วันที่สาม บึงกาฬ • คำชะโนด • อุดรธานี • ดอนเมือง กรุงเทพฯ

📍 (เช้า/กลางวัน/-)

เช้า

📍 บริการอาหารเช้า ณ ห้องอาหารของโรงแรม

จากนั้น

นำท่านเดินทางกลับสู่ จ.อุดรธานี นำทุกท่านชมดินแดนอันศักดิ์สิทธิ์ **วังนาคินทร์ คำชะโนด** ที่นี่เป็นป่าที่มีลักษณะเหมือนเกาะกลางน้ำในอ่างเก็บน้ำกุดขาม เต็มไปด้วยต้นชะโนด ป่าคำชะโนดเป็นสถานที่ ๆ ปรากฏในตำนานพื้นบ้าน เชื่อว่าเป็นที่สิงสถิตของพญานาค เจ้าปู่ศรีสุทโธ เจ้าย่าศรีประทุมมา ภายในป่าชะโนดมีบ่อน้ำอยู่ตรงกลางเกาะเรียกว่า บ่อคำชะโนด เป็นน้ำใต้ดินที่พุ่งไหลซึมตลอดเวลาให้ท่านได้กราบขอพรสิ่งศักดิ์สิทธิ์เพื่อความเจริญรุ่งเรืองและบังเกิดโชคลาภวาสนา



**** ชำระค่าทัวร์ในนามบริษัท ไลออน ทราเวล จำกัด เท่านั้น ****



ผ่านการรับรองจาก **Registered**





**** ชำระค่าทัวร์ในนามบริษัท ไลออน ทราเวล จำกัด เท่านั้น ****

BT-TH32_SL_อุดรธานี คำชะโนด ถ้ำนาคา ถ้ำนาคี (MAY-OCT 2024)

- กลางวัน** **๑๒ บริการอาหารกลางวัน ณ ร้านอาหาร เมนูแฮมเนือง**
 ให้ท่านได้เลือกซื้อของฝากชิ้นชื่อของจังหวัดอุดรธานี ไม่ว่าจะเป็น แฮมเนือง กระยอทอด กระยอสด หมูยอ เมี่ยงพันหอม กุ้งพันอ้อย และอื่นๆ อีกมากมาย
 ได้เวลาอันสมควรนำทุกท่านออกเดินสู่นามบินอุดรธานี
17.10 น. ออกเดินทางสู่กรุงเทพฯ โดยสายการบินไทยไลออนแอร์ **เที่ยวบินที่ SL 611**
18.15 น. **เดินทางถึงสนามบินดอนเมืองกรุงเทพฯ** โดยสวัสดิภาพ พร้อมความประทับใจ

อัตราค่าบริการและเงื่อนไขรายการท่องเที่ยว

เริ่มเดินทาง	กลับจากเดินทาง	รถตู้ปรับอากาศ	จำนวน	ราคาปกติต่อท่าน	ราคาเด็กไม่เอาเตียง	พักเดี่ยวเพิ่ม
31 พ.ค. 67	02 มิ.ย. 67	รถตู้ 8 ที่นั่ง	16+1	10,999	9,999	1,000
14 มิ.ย. 67	16 มิ.ย. 67	รถตู้ 8 ที่นั่ง	16+1	9,999	8,999	1,000
27 ก.ย. 67	29 ก.ย. 67	รถตู้ 8 ที่นั่ง	16+1	9,999	8,999	1,000
04 ต.ค. 67	06 ต.ค. 67	รถตู้ 8 ที่นั่ง	16+1	9,999	8,999	1,000
25 ต.ค. 67	27 ต.ค. 67	รถตู้ 8 ที่นั่ง	16+1	9,999	8,999	1,000

**** การันตีตั้งแต่ 9 ท่านขึ้นไปออกเดินทางมีหัวหน้าทัวร์ ****
กรณีกรุ๊ปเดินทางไม่ครบตามจำนวน ขอสงวนสิทธิ์เลื่อนวันเดินทาง

****ราคา INFANT (อายุไม่ถึง 2 ปี บริบูรณ์ ณ วันเดินทางกลับ) ท่านละ 3,000 บาท**
อัตรานี้รวมรายการทัวร์และตั๋วเครื่องบินแล้ว**

****โปรแกรมและมื้ออาหารอาจมีการสลับปรับเปลี่ยนหน้างานโดยคำนึงถึงประโยชน์ลูกค้าเป็นสำคัญ****

****กรณีพัก 3 ท่าน เสียค่าบริการเพิ่มห้องละ 500 บาท****

อัตราค่าบริการรวม

**** ชำระค่าทัวร์ในนามบริษัท ไลออน ทราเวล จำกัด เท่านั้น ****



**** ชำระค่าทัวร์ในนามบริษัท ไลออน ทราเวล จำกัด เท่านั้น ****

BT-TH32_SL_อุตรธานี ค่าชะโนด ถ้ำนาคา ถ้ำนาคี (MAY-OCT 2024)

- ☑️ ตัวเครื่องบินชั้นทัศน اجرไป-กลับพร้อมกรุ๊ป เป็นราคาตัวพิเศษไม่สามารถเปลี่ยนแปลงหรือเลื่อนวันเดินทางได้ หากลูกค้ามีความประสงค์ที่จะเลื่อนวันเดินทางหรืออยู่ต่อไม่กลับพร้อมกรุ๊ป ลูกค้าจะต้องทำการซื้อตัวเครื่องบินใหม่เท่านั้น
- ☑️ **น้ำหนักกระเป๋าโหลดใต้ท้องเครื่องไม่เกิน 20 กก. ถู้อื่นเครื่องไม่เกิน 7 กก.**
- ☑️ โรงแรมที่พัก 2 คืน (พักห้องละ 2 ท่าน) กรณีพัก 3 ท่านจะเป็นที่นอนเสริม
- ☑️ อาหารตามรายการระบุ (สงวนสิทธิ์ในการสลับมือหรือเปลี่ยนแปลงเมนูอาหารตามสถานการณ์)
- ☑️ ค่าเข้าชมสถานที่ตามรายการระบุ
- ☑️ ค่ารถตู้พร้อมคนขับท่องเที่ยวตามรายการระบุ
- ☑️ ประกันอุบัติเหตุวงเงิน 1,000,000 บาท (เป็นไปเงื่อนไขตามกรมธรรม์)

เงื่อนไขประกันการเดินทาง ค่าประกันอุบัติเหตุและค่ารักษาพยาบาลคุ้มครองเฉพาะกรณีที่ได้รับอุบัติเหตุระหว่างการเดินทาง ไม่คุ้มครองถึงการสูญเสียทรัพย์สินส่วนตัวและไม่คุ้มครองโรคประจำตัวของผู้เดินทาง ไม่รวมประกันสุขภาพและกันประกันโควิด-19

อัตราค่าบริการไม่รวม

- ☒ ค่าใช้จ่ายส่วนตัว อาทิ อาหารและเครื่องดื่มที่สั่งเพิ่มพิเศษ, โทรศัพท์ – โทรสาร, อินเทอร์เน็ต, มินิบาร์, ซักรีด ที่ไม่ได้ระบุไว้ในรายการ
- ☒ ค่าใช้จ่ายอันเกิดจากความล่าช้าของ, อุบัติภัยทางธรรมชาติ, การประท้วง, การจลาจล, การนัดหยุดงาน, การถูกปฏิเสธไม่ให้ออกและเข้าเมือง จากเจ้าหน้าที่ตรวจคนเข้าเมืองและเจ้าหน้าที่กรมแรงงานทั้งที่เมืองไทย และต่างประเทศซึ่งอยู่นอกเหนือความควบคุมของบริษัทฯ
- ☒ ภาษีมูลค่าเพิ่ม 7 % และภาษีหัก ณ ที่จ่าย 3%
- ☒ ค่าทิปมัคคุเทศก์, ไกด์ท้องถิ่น, คนขับรถ **500** บาท/ทริป/ลูกทัวร์ 1 ท่าน

หากท่านพึงพอใจในการให้บริการของมัคคุเทศก์ สามารถให้เพิ่มได้ตามสินน้ำใจและความพึงพอใจของท่าน

เงื่อนไขการสำรองที่นั่งและการยกเลิกทัวร์

เอกสารที่ใช้ประกอบการเดินทาง

- สำเนาบัตรประจำตัวประชาชน

การจองทัวร์ :

- กรุณาจองทัวร์ล่วงหน้าก่อนการเดินทางและ**ชำระค่ามัดจำทัวร์ท่านละ 5,000 บาท ส่วนที่เหลือชำระก่อนการเดินทางอย่างน้อย 20 วัน**

กรณียกเลิก :

**** ชำระค่าทัวร์ในนามบริษัท ไลออน ทราเวล จำกัด เท่านั้น ****





**** ชำระค่าทัวร์ในนามบริษัท ไลออน ทราเวล จำกัด เท่านั้น ****

BT-TH32_SL_อุตรธานี คำชะโนด ถ้ำนาคา ถ้ำนาคี (MAY-OCT 2024)

- **แจ้งยกเลิกหรือเลื่อนวันเดินทาง 30 วัน ก่อนการเดินทาง** : หักค่าใช้จ่ายจริงที่เกิดขึ้น อาทิ ค่ามัดจำตัวเครื่องบิน , รถตู้ VIP,ค่าโรงแรมที่พัก ,ค่าเข้าชมสถานที่ท่องเที่ยว , ค่าบริการ
- **แจ้งยกเลิกหรือเลื่อนวันเดินทาง 15-29 วัน** : ยึดเงินค่าทัวร์ 50% และ หักค่าใช้จ่ายที่เกิดขึ้นจริง อาทิ ค่ามัดจำตัวเครื่องบิน , รถตู้ VIP, ค่าโรงแรมที่พัก ค่าธรรมเนียมเข้าชมสถานที่ท่องเที่ยว , ค่าบริการ
- **ในกรณีชำระค่าทัวร์เต็มจำนวนแล้ว** แจ้งยกเลิกหรือเลื่อนวันเดินทางน้อยกว่า 15 วัน **ทางบริษัทฯ ขอสงวนสิทธิ์เก็บเงินค่าทัวร์ทั้งหมดโดยไม่มีเงื่อนไขใด ๆ ทั้งสิ้น**

เงื่อนไขการสำรองที่นั่งกรุณาอ่านรายละเอียดให้ครบถ้วนก่อนทำการจองหากท่านชำระเงินแล้วจะถือว่าท่านยอมรับในเงื่อนไขดังกล่าวทั้งหมดและไม่สามารถเรียกร้องใดๆได้ทุกกรณี

เงื่อนไขการยกเลิกทัวร์เป็นไปตามมาตรา 28 ของพระราชบัญญัติธุรกิจนำเที่ยวและมัคคุเทศก์ พ.ศ.2551

กรณีจองทัวร์วันหยุดเทศกาล,วันหยุดนักขัตฤกษ์,วันหยุดยาวต่อเนื่อง และได้มีการแจ้งยกเลิกทัวร์ ทางบริษัทฯ ขอสงวนสิทธิ์เก็บค่าทัวร์ทั้งหมด โดยไม่มีเงื่อนไขใด ๆ ทั้งสิ้น

กรณีเจ็บป่วย :

- กรณีเจ็บป่วย จนไม่สามารถเดินทางได้ ซึ่งจะต้องมีใบรับรองแพทย์จากโรงพยาบาลรับรอง บริษัทฯ จะทำการเลื่อนการเดินทางของท่านไปยังคณะต่อไป แต่ทั้งนี้ท่านจะต้องเสียค่าใช้จ่ายที่ไม่สามารถยกเลิกหรือเลื่อนการเดินทางได้ตามความเป็นจริง
- ในกรณีเจ็บป่วยกะทันหันก่อนล่วงหน้าเพียง 7 วันทำการ ทางบริษัทฯ ขอสงวนสิทธิ์ในการคืนเงินทุกกรณี

เงื่อนไขอื่น ๆ :

- บริษัทฯ ขอสงวนสิทธิ์ในการเก็บค่าใช้จ่ายทั้งหมด กรณีท่านยกเลิกการเดินทางและมีผลทำให้คณะเดินทางไม่ครบตามจำนวนที่บริษัทฯ กำหนดไว้ (9 ท่านขึ้นไป) เนื่องจากเกิดความเสียหายต่อทางบริษัทฯ และผู้เดินทางอื่นที่เดินทางในคณะเดียวกัน บริษัทฯต้องนำไปชำระค่าเสียหายต่าง ๆ ที่เกิดจากการยกเลิกของท่าน

รายละเอียดเพิ่มเติม

**** ชำระค่าทัวร์ในนามบริษัท ไลออน ทราเวล จำกัด เท่านั้น ****



ผ่านการรับรองจาก **Registered**





**** ชำระค่าทัวร์ในนามบริษัท ไลออน ทราเวล จำกัด เท่านั้น ****

BT-TH32_SL_อุตรธานี คำชะโนด ถ้ำนาคา ถ้ำนาคี (MAY-OCT 2024)

- บริษัทฯมีสิทธิ์ในการเปลี่ยนแปลงโปรแกรมทัวร์ในกรณีที่เกิดเหตุสุดวิสัยจนไม่อาจแก้ไขได้
- พาหนะ , ราคา และ รายการท่องเที่ยว สามารถเปลี่ยนแปลงได้ตามความเหมาะสมโดยคำนึงถึงผลประโยชน์ของผู้เดินทางเป็นสำคัญ
- ทางบริษัทฯจะไม่รับผิดชอบใดๆทั้งสิ้น หากเกิดความล่าช้าจาก การประท้วง,การนัดหยุดงาน,การก่อกวนจลาจล ,สายการบินยกเลิกบินหรือเปลี่ยนแปลงเวลาบินและเที่ยวบิน ซึ่งอยู่นอกเหนือความรับผิดชอบของบริษัทฯหรือเหตุภัยพิบัติทางธรรมชาติ (ซึ่งลูกค้าจะต้องยอมรับในเงื่อนไขนี้ในกรณีที่เกิดเหตุสุดวิสัย ซึ่งอาจจะปรับเปลี่ยนโปรแกรมตามความเหมาะสม)
- ทางบริษัทฯจะไม่รับผิดชอบใดๆทั้งสิ้น หากผู้เดินทางประสบเหตุสภาวะฉุกเฉินจากโรคประจำตัว ซึ่งไม่ได้เกิดจากอุบัติเหตุในรายการท่องเที่ยว(ซึ่งลูกค้าจะต้องยอมรับในเงื่อนไขนี้ในกรณีที่เกิดเหตุสุดวิสัย ซึ่งอยู่นอกเหนือความรับผิดชอบของบริษัทฯทัวร์)
- ทางบริษัทฯจะไม่รับผิดชอบใดๆทั้งสิ้น หากท่านใช้บริการของทางบริษัทฯไม่ครบ อาทิ ไม่เที่ยวบางรายการ,ไม่ทานอาหารบางมื้อ,เพราะค่าใช้จ่ายทุกอย่างทางบริษัทฯได้ชำระค่าใช้จ่ายให้ตัวแทนต่างประเทศแบบเหมาจ่ายขาด ก่อนเดินทางเรียบร้อยแล้วเป็นการชำระเหมาขาด
- ทางบริษัทฯจะไม่รับผิดชอบใดๆทั้งสิ้น หากเกิดสิ่งของสูญหายจากการโจรกรรมและหรือเกิดอุบัติเหตุที่เกิดจากความประมาทของนักท่องเที่ยวเอง
- ภาพที่ใช้เป็นภาพเพื่อการโฆษณาเท่านั้น

**** ก่อนตัดสินใจจองทัวร์ควรอ่านเงื่อนไขการเดินทางอย่างถ่องแท้แล้วจึงมัดจำเพื่อประโยชน์ของท่านเอง****

**** ชำระค่าทัวร์ในนามบริษัท ไลออน ทราเวล จำกัด เท่านั้น ****



ผ่านการรับรองจาก Registered

