



**บริษัท ไลออน ทราเวล จำกัด**

20/311 ถนนเลียบคลองสอง  
แขวงบางชัน เขตคลองสามวา ททท. 10510

เวลาทำการ : จันทร์-เสาร์ 09.00 - 18.00 น.

☎ 02-915-9959 , (HOTLINE) 088-224-6699

f liontravels9

✉ liontravel99@gmail.com



@liontravels

KRS150811-EK มอสโก-ซากอส-เซนต์ปีเตอส์เบิร์ก 8D5N

KRS150811-EK



# Russia

## Moscow Zagorsk St.Petersberg

โดยสายการบิน Emirates Airline (EK)

**8D 5N**

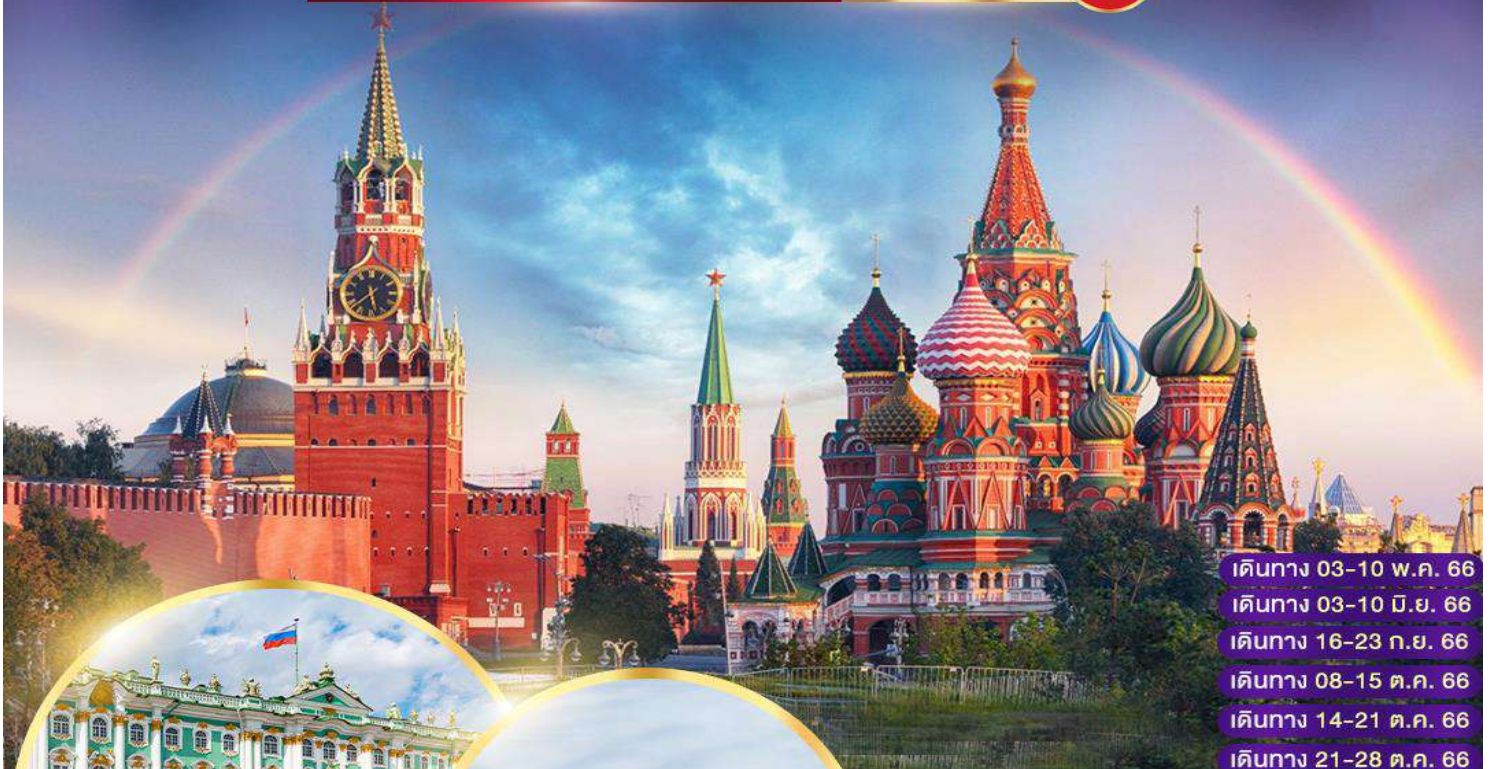

- เดินทาง 03-10 พ.ค. 66
- เดินทาง 03-10 มิ.ย. 66
- เดินทาง 16-23 ก.ย. 66
- เดินทาง 08-15 ต.ค. 66
- เดินทาง 14-21 ต.ค. 66
- เดินทาง 21-28 ต.ค. 66

ราคาเริ่มต้น

**75,999.-**



**พิเศษ!!! พักโรงแรม 4 ดาว**

- ชมวิว ยอดเขาสเปร์ไรซ์
- Metro Tour ณ สถานีรถไฟใต้ดิน มอสโก
- สัมผัสวัฒนธรรมดั้งเดิม ณ เมืองซากอส
- เชมลิน พระราชวังอันสวยงามของรัสเซีย
- ถ่ายรูปสวยๆ ณ จัตุรัสแดง และ สองโบสถ์ชื่อดัง โบสถ์เซนต์บาซิล และ โบสถ์แห่งหอคยเคิลอด

- ชมพระราชวังสำคัญ เมืองเซนต์ปีเตอส์เบิร์ก
- พระราชวังฤดูหนาว เออร์มิทาจ
- พระราชวังแคเธดริน เยกาเจรีนา
- พระราชวังฤดูร้อน ปีเตอร์ฮอฟ
- ซ้อมปิ้งของฝากรัสเซีย ณ อีสโมโลโว และ ถนนเนฟสกี

- ชมละครสัตว์ Circus Show
- ล่องเรือ Radisson Cruise ชมวิวสองฝั่งแม่น้ำมอสควา
- คุ่มสุคๆ นั่งรถไฟด่วน Sapsan จาก เมืองมอสโก สู เมืองเซนต์ปีเตอส์เบิร์ก
- กาล่าดินเนอร์ ณ พระราชวังมิโคลัส ซิมคาเวียร์ จิบแชมเปญ และ วัตค้ำ

ผ่านารับรองจาก



ใบอนุญาตประกอบ  
11/08146

เลขประจำตัวผู้เสียภาษี  
0105558185740

**บริษัท ไลออน ทราเวล จำกัด**

20/311 ถนน เลียบคลองสอง  
แขวงบางชัน เขตคลองสามวา  
ททท. 10510





KRS150811-EK มอสโก-ซาคอส-เซนต์ปีเตอส์เบิร์ก 8D5N

**1** กรุงเทพฯ (สนามบินสุวรรณภูมิ)

- 17.00 น. คณะพร้อมกัน ณ อาคารผู้โดยสารขาออกระหว่างประเทศชั้น 4 **สนามบินสุวรรณภูมิ เคาน์เตอร์สายการบิน Emirates (EK)** พบเจ้าหน้าที่ของบริษัทฯ คอยให้การต้อนรับและอำนวยความสะดวก
- 21.00 น. ออกเดินทางสู่ **กรุงมอสโก ประเทศรัสเซีย** โดยสายการบิน **Emirates (EK)** เที่ยวบินที่ **EK373 (21.00-00.50(+1)) / EK129 (02.20-06.35)** (ใช้ระยะเวลาในการเดินทางประมาณ 13.35 ชั่วโมง บริการอาหารและเครื่องดื่มบนเครื่อง) แวะเปลี่ยนเครื่องที่สนามบินดูไบ

**2** กรุงมอสโก ประเทศรัสเซีย (สนามบินโดโมเดโดโว) - ไปเกรอนนายาสิลล์ - ยอดเขาสแปร์โรวฮิลล์ - มหาวิทยาลัยมอสโก - สถานีรถไฟใต้ดินกรุงมอสโก - ถนนอาราบัท

06.35 น. เดินทางถึง **สนามบินโดโมเดโดโว กรุงมอสโก (Moscow) ประเทศรัสเซีย (Russia)** (เวลาท้องถิ่นช้ากว่าประเทศไทย 4 ชั่วโมง) นำท่านผ่านพิธีการตรวจคนเข้าเมืองและศุลกากร จากนั้นนำท่านเดินทางเข้าสู่ **กรุงมอสโก (Moscow)** มอสโกเป็นเมืองหลวงและเป็นเมืองที่ใหญ่ที่สุดของประเทศรัสเซีย มอสโกก็ยังคงเป็นศูนย์กลางทางการเมืองและเศรษฐกิจ วัฒนธรรม และวิทยาศาสตร์ของอาณาจักรมาโดยตลอด ตั้งแต่อดีตจนถึงปัจจุบัน ด้วยความเป็นจุดศูนย์กลางของเศรษฐกิจนั้น จึงทำให้อาณาจักรนี้มีค่าครองชีพสูงสุดในโลกเช่นกัน

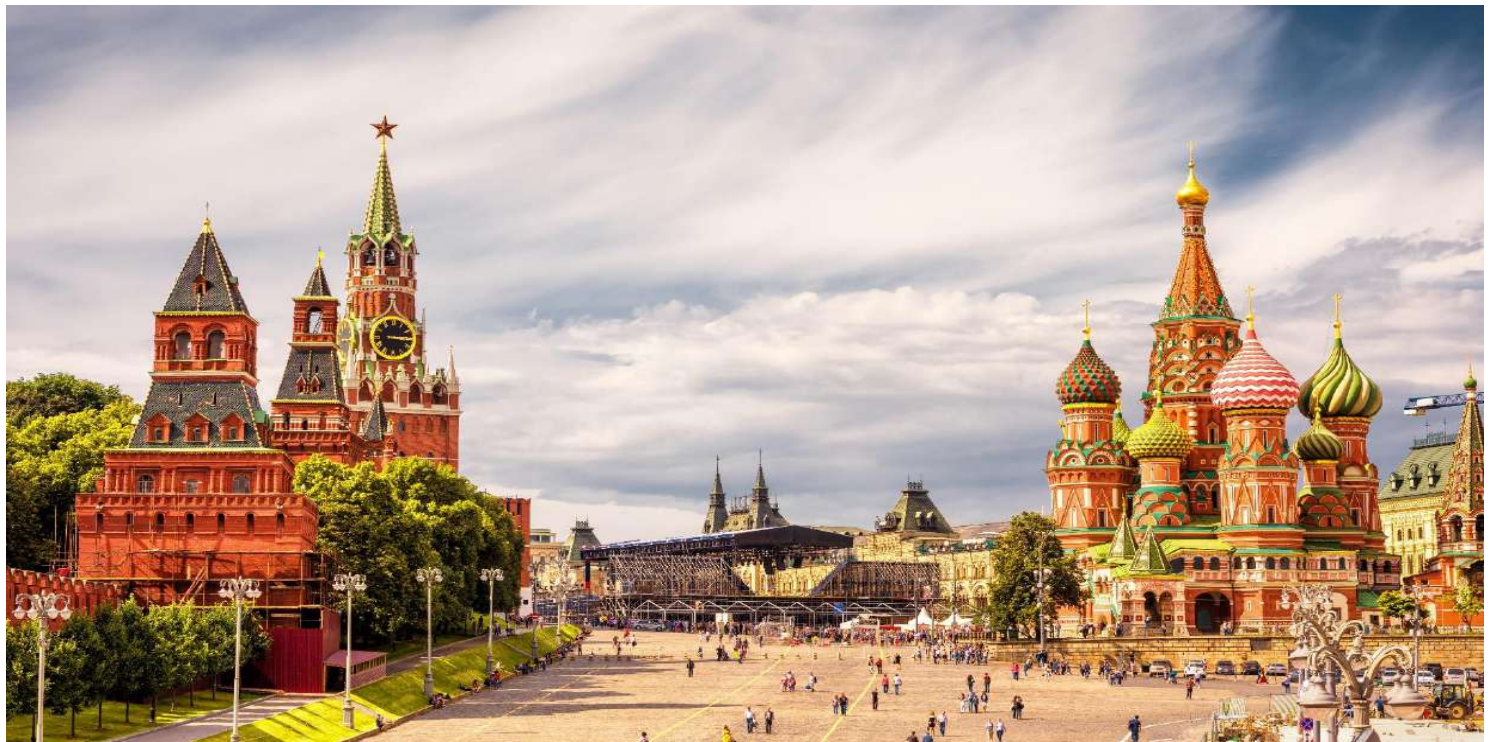



# บริษัท ไลออน ทราเวล จำกัด

20/311 ถนนเลียบบคลองสอง  
แขวงบางชัน เขตคลองสามวา กทม. 10510

เวลาทำการ : จันทร์-เสาร์ 09.00 - 18.00 น.

☎ 02-915-9959 , (HOTLINE) 088-224-6699

f liontravels9

✉ liontravel99@gmail.com



@liontravels

## KRS150811-EK มอสโก-ซาคอส-เซนต์ปีเตอส์เบิร์ก 8D5N

นำท่านเดินทางสู่ **โปกรอนนายาฮิลล์ (Poklonnaya Hill)** ซึ่งเป็นหนึ่งในจุดธรรมชาติที่สูงที่สุดในมอสโก ยอดเขาทั้งสองแห่งถูกแยกออกจากกันโดยแม่น้ำเซตุนจนกระทั่งยอดเขาแห่งหนึ่งถูกพังทลายในปี 1987 ตั้งแต่ปี 1936 พื้นที่ดังกล่าวได้กลายเป็นส่วนหนึ่งของมอสโก และปัจจุบันมีส่วน Victory Park ซึ่งมีรถถังและยานพาหนะอื่นๆ มากมายที่ใช้ในช่วงสงครามโลกครั้งที่หนึ่ง จากนั้นนำท่านเดินทางสู่จุดชมวิว **ยอดเขาสแปร์โรวฮิลล์ (Sparrow Hills)** หรือเนินเขานกกระจอก ให้ท่านชมความสวยงาม ซึ่งจุดเป็นบริเวณที่มองเห็นทัศนียภาพ ของนครมอสโกที่อยู่เบื้องล่างได้โดยทั้งหมด ปัจจุบันพื้นที่ดังกล่าวเป็นที่ตั้งของมหาวิทยาลัยมอสโก ในสแปร์โรวฮิลล์มีมหาวิทยาลัยที่เก่าแก่ที่สุดและใหญ่ที่สุดในรัสเซีย และที่นี่ผู้รักนิยมมา ถ่ายภาพแต่งงาน รวมถึงเป็นจุดที่นักท่องเที่ยวให้ความสนใจเป็นพิเศษในการชมบรรยากาศของกรุงมอสโก จากนั้นนำท่านถ่ายรูปหน้า **มหาวิทยาลัยมอสโก** ซึ่งเป็นมหาวิทยาลัยที่เก่าแก่ที่สุดของรัสเซีย ที่นี่ จะเป็นจุดชมวิวที่สามารถมองเห็นทัศนียภาพของกรุงมอสโก เช่น ตึกสูง 7 ตึกที่สร้างในสมัยของสตาลิน



### กลางวัน **รับประทานอาหารกลางวัน ณ ภัตตาคาร**

ท่านเดินทางต่อไปยัง **สถานีรถไฟใต้ดินกรุงมอสโก (Moscow Metro Stations)** สถานีรถไฟใต้ดินที่นี่ นอกจากเป็นการขนส่งเพื่อความสะดวกสบายแก่ผู้โดยสารแล้วนั้น ยังมีความเป็นมาที่น่าสนใจมากๆ เช่นกัน ซึ่งเป็นสถานีรถไฟไฟฟ้าใต้ดินที่มีความสวยงามมากที่สุดในโลก รวมไปถึงสถาปัตยกรรมที่มีการตกแต่งของภายในให้มีความโดดเด่น แต่ละสถานีมีความสวยงามที่แตกต่างกันไป จึงเป็นที่น่าสนใจของนักท่องเที่ยวและพากันเดินทางมาเพื่อชมความงามของสถานีรถไฟแห่งนี้



ใบอนุญาต  
11/08146

เลขประจำตัวผู้เสียภาษี  
0105558185740

## บริษัท ไลออน ทราเวล จำกัด

20/311 ถนน เลียบคลองสอง  
แขวงบางชัน เขตคลองสามวา  
กทม. 10510





KRS150811-EK มอสโก-ซาคอส-เซนต์ปีเตอส์เบิร์ก 8D5N

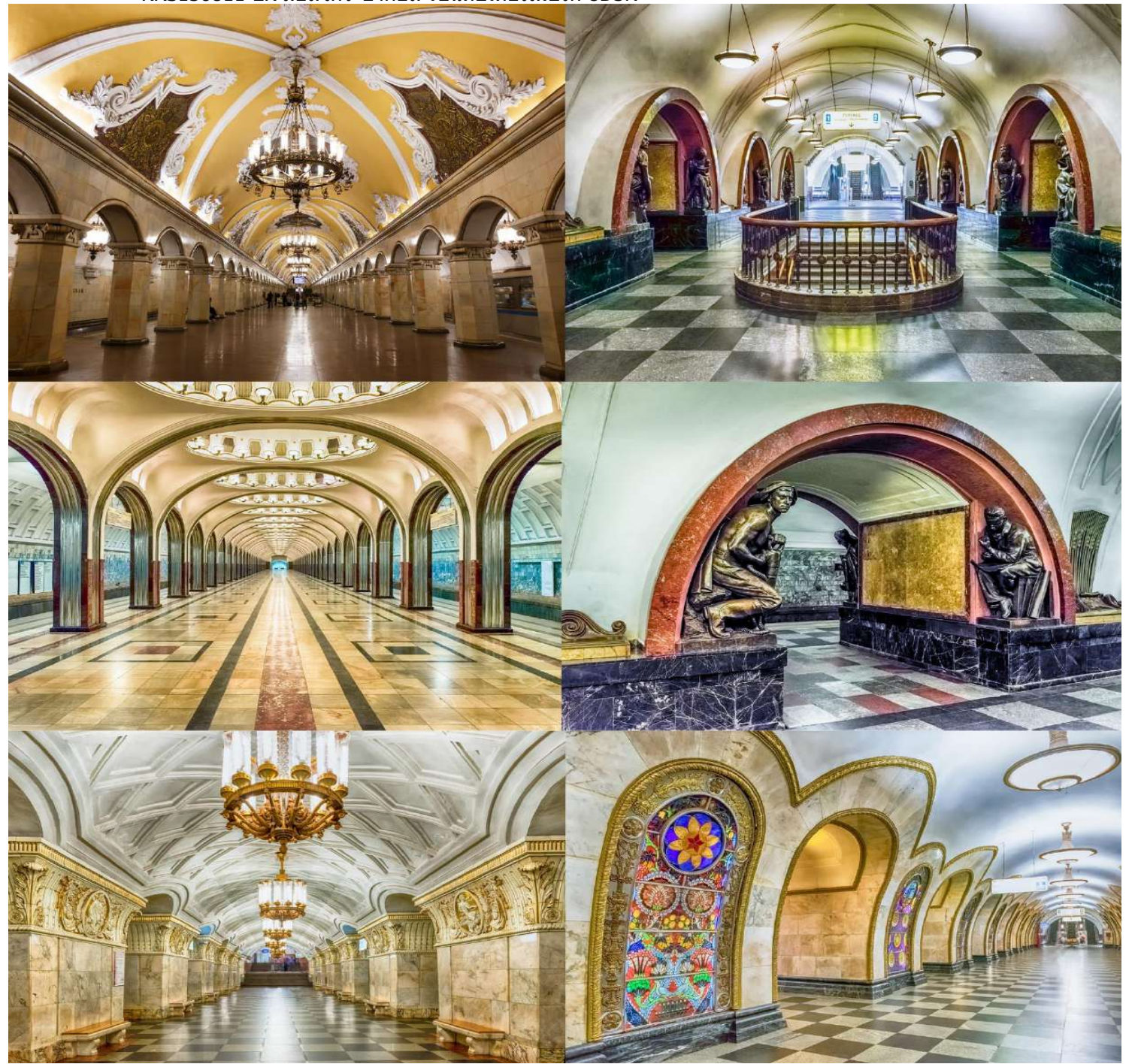

จากนั้นนำท่านอิสระช้อปปิ้งย่าน **ถนนอาราบัท (Arbat Street)** เป็นถนนเส้นเก่าแก่นับว่าเป็นสถานที่สำหรับพักผ่อนหย่อนใจ ตั้งอยู่ใจกลางเมืองประวัติศาสตร์ของกรุงมอสโกนับว่าเป็นถนนการค้าที่สำคัญ มีความยาวประมาณเกือบ 2 กิโลเมตร มีวิวทัศนียภาพที่สวยงาม มีสถาปัตยกรรมแบบยุโรป และเป็นแหล่งรวบรวมงานศิลปะ ภาพวาด จากศิลปินและช่างฝีมือที่มีความสามารถ





**KRS150811-EK มอสโก-ซาคอส-เซนต์ปีเตอส์เบิร์ก 8D5N**

อย่างหลากหลาย มีร้านนั่งชิวสุดชิค มีคาเฟ่ ร้านกาแฟ ร้านขนม รวมไปถึงถึงมีของที่ระลึก เช่น ตุ๊กตา  
พื้นเมือง รูปล้อเลียน หมวก กระเป๋า และสินค้าอีกหลากหลาย ถึงเวลาอันพอสมควร



**เย็น**

**รับประทานอาหารเย็น ณ ภัตตาคาร**

**พักที่ Hotel Mercure Moscow Paveletskaya หรือเทียบเท่าระดับ 4 ดาว (พัก 3 คืน)**





# บริษัท ไลออน ทราเวล จำกัด

20/311 ถนนเลียบคลองสอง  
แขวงบางชัน เขตคลองสามวา ททท. 10510

เวลาทำการ : จันทร์-เสาร์ 09.00 - 18.00 น.

☎ 02-915-9959 , (HOTLINE) 088-224-6699

f liontravels9

✉ liontravel99@gmail.com



@liontravels

KRS150811-EK มอสโก-ซาคอส-เซนต์ปีเตอส์เบิร์ก 8D5N



3

เมืองซาคอรัส - มหาวิหารแห่งเซนต์เซอรัจึส - กรุงมอสโก - มหาวิหารเซนต์ซาเวียร์ -  
Circus Show

เช้า                      รับประทานอาหารเช้า ณ โรงแรม



ใบอนุญาต  
11/08146

เลขประจำตัวผู้เสียภาษี  
0105558185740

## บริษัท ไลออน ทราเวล จำกัด

20/311 ถนน เลียบคลองสอง  
แขวงบางชัน เขตคลองสามวา  
ททท. 10510







# บริษัท ไลออน ทราเวล จำกัด

20/311 ถนนเลียบบคลองสอง  
แขวงบางชัน เขตคลองสามวา กทม. 10510

เวลาทำการ : จันทร์-เสาร์ 09.00 - 18.00 น.

☎ 02-915-9959 , (HOTLINE) 088-224-6699

f liontravels9

✉ liontravel99@gmail.com



@liontravels

## KRS150811-EK มอสโก-ซาคอส-เซนต์ปีเตอร์สเบิร์ก 8D5N

นำท่านเดินทางสู่ **เมืองซาคอर्स (Zagorsk) หรือ เซอร์เกียฟ พาสาด (Sergiev Posad)** เป็นเมืองที่ตั้งอยู่ห่างจากเมืองมอสโก ไปทางทิศตะวันตกเฉียงเหนือประมาณ 70 กิโลเมตร เป็นเมืองเล็ก ๆ ที่เงียบสงบชานกรุงมอสโก เป็นเมืองที่ก่อตั้งขึ้นจากการเป็นโบสถ์และสำนักสงฆ์โบราณอายุ 700 ปีและได้รับความนับถือต่อเนื่องมาจนถึงปัจจุบัน แม้จะทรุดโทรมลงในยุคโซเวียต และยังเป็นศูนย์กลางทางศาสนาที่ใหญ่โตและเก่าแก่ที่สุดของรัสเซีย เมืองนี้เป็นที่แสวงบุญของนักบุญทั่วประเทศ และยังมีชื่อเสียงในเรื่องของอารามออร์โธดอกซ์ ซึ่งเป็นกลุ่มสถาปัตยกรรมของทรินิตี้ เซอร์เกีย ลาวรา ที่ได้รับการยกย่องจากองค์การยูเนสโกให้เป็นมรดกโลกอีกด้วย นำท่านเข้าชม **มหาวิหารแห่งเซนต์เซอร์จิวส์ (The Holy Trinity-St. Sergius Lavra)** เป็นอาสนวิหารระดับสูงของคริสตศาสนิกายออร์ทอดอกซ์ ตั้งตามชื่อของนักบุญ St.Sergius ที่ชาวบ้านเชื่อกันว่าเป็นผู้วิเศษสามารถรักษาโรคภัยให้หายเป็นปกติได้จนเป็นที่เลื่องลือไปทั่ว แม้กระทั่งพระมหากษัตริย์และพระราชินียังเสด็จมาประกอบพิธีทางศาสนาที่เมืองนี้เป็นประจำ นอกจากนี้ที่มีความสำคัญทางศาสนายังมีความสำคัญทางประวัติศาสตร์อีกด้วย เพราะเคยใช้เป็นบ่อน้ำพุร้อนที่พิกสำหรับเหล่าทหารในช่วงปี ค.ศ.1608-1610 ที่ใช้ป้องกันการรุกรานจากทหาร และเคยเป็นสถานที่หลบภัยอีกด้วย



### กลางวัน **รับประทานอาหารกลางวัน ณ ภัตตาคาร**

นำท่านเดินทางกลับกรุงมอสโก จากนั้นนำท่านเดินทางสู่ **มหาวิหารเซนต์ซาเวียร์ หรือ มหาวิหารโดมทอง (Cathedral of Christ the Saviour)** ตั้งอยู่ริมฝั่งแม่น้ำมอสควา กลางกรุงมอสโก สร้างขึ้นเพื่อแสดงให้เห็นถึงความยิ่งใหญ่ของชัยชนะในสงครามนโปเลียน ในสมัยของพระเจ้าซาร์ที่ 1 ซึ่งวิหารนี้มีความสำคัญอย่างมากเนื่องจากเป็นสถานที่ประกอบพิธีกรรมทางศาสนาที่สำคัญของประเทศรัสเซีย ตั้งแต่ในสมัยอดีตจนถึงปัจจุบัน **\*\* หากมีพิธีกรรมทางศาสนา จะไม่อนุญาตให้เข้า**



ใบอนุญาต  
11/08146  
เลขประจำตัวผู้เสียภาษี  
0105558185740

**บริษัท ไลออน ทราเวล จำกัด**  
20/311 ถนน เลียบคลองสอง  
แขวงบางชัน เขตคลองสามวา  
กทม. 10510







# บริษัท ไลออน ทราเวล จำกัด

20/311 ถนนเลียบบคลองสอง  
แขวงบางชั้น เขตคลองสามวา ททท. 10510

เวลาทำการ : จันทร์-เสาร์ 09.00 - 18.00 น.

☎ 02-915-9959 , (HOTLINE) 088-224-6699

f liontravels9

✉ liontravel99@gmail.com



@liontravels

KRS150811-EK มอสโก-ซาคอส-เซนต์ปีเตอส์เบิร์ก 8D5N

ชมด้านใน (\*\* ภายในมีภาพโมเสก มีภาพวาดฝาผนังจิตรกรรม และมัสยิดใต้ดินให้ท่านได้เข้าชม  
\*\* ภายในห้ามถ่ายภาพ \*\*) ด้านนอกมีสะพานขนาดยาวที่เชื่อมอีกฝั่งหนึ่งของแม่น้ำมอสโก  
สามารถชมบรรยากาศได้โดยรอบ

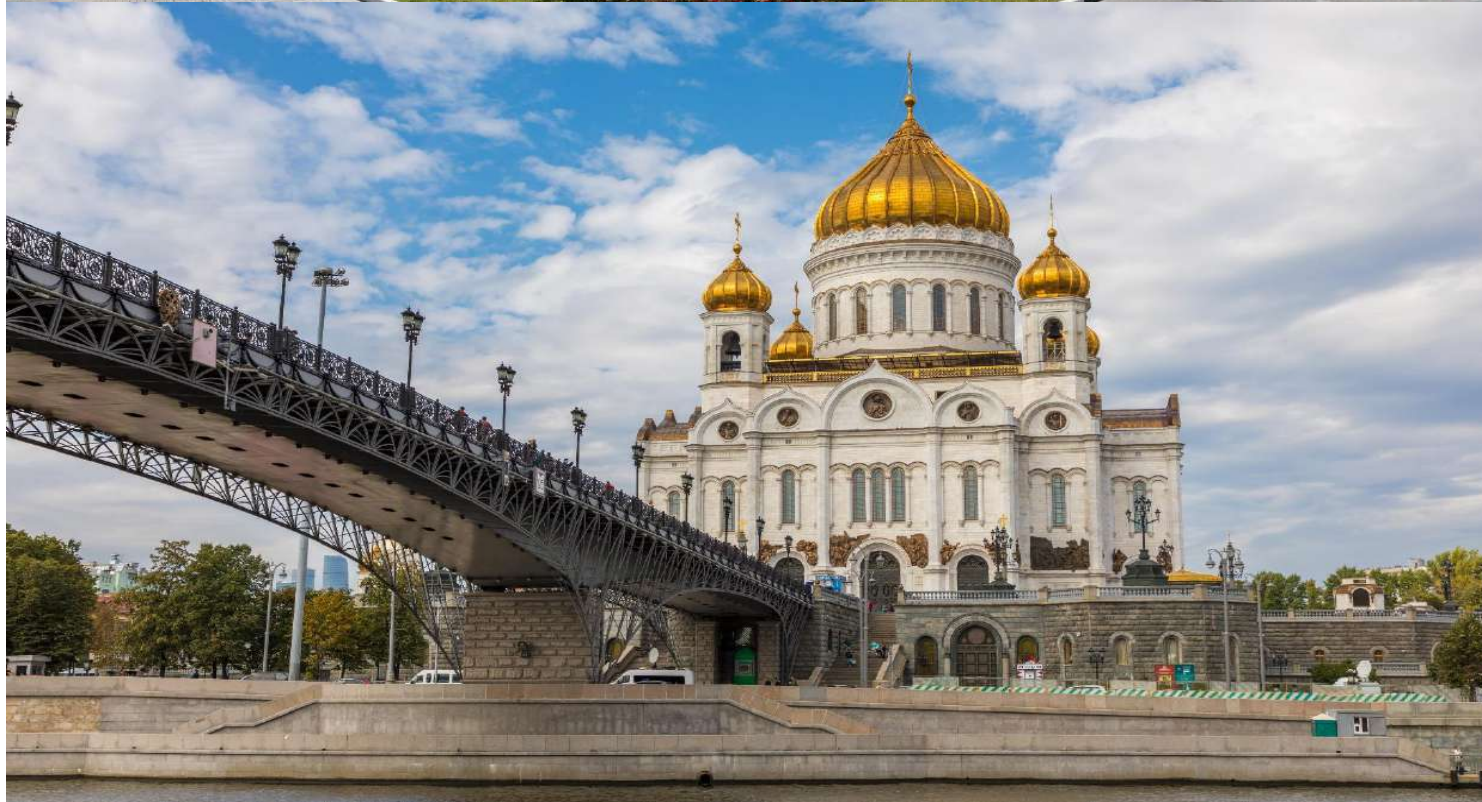
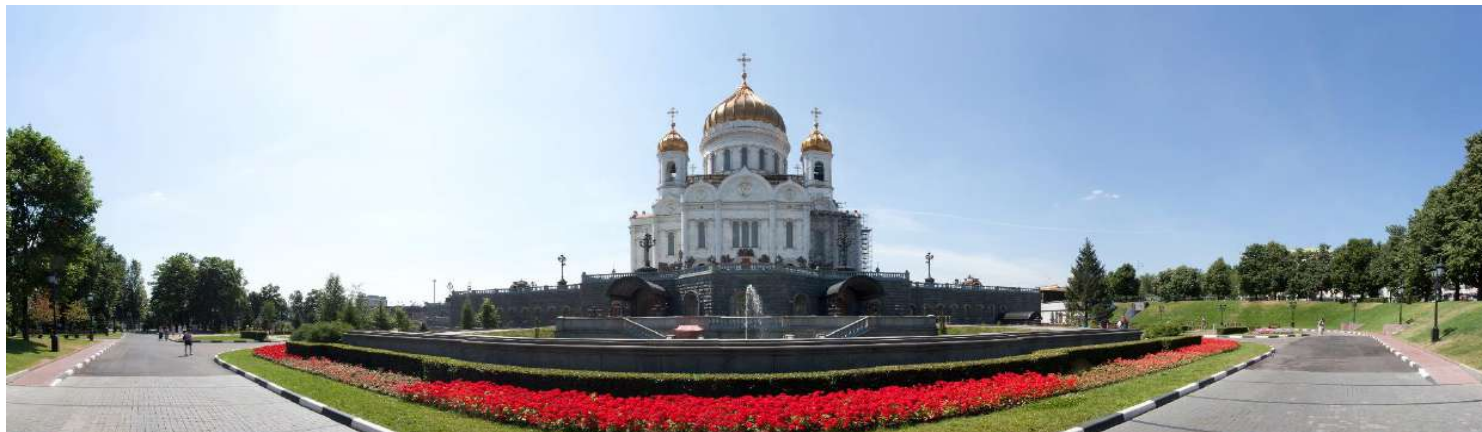

เย็น      รับประทานอาหารเย็น ณ ภัตตาคาร



ใบอนุญาต  
11/08146

เลขประจำตัวผู้เสียภาษี  
0105558185740

## บริษัท ไลออน ทราเวล จำกัด

20/311 ถนน เลียบคลองสอง  
แขวงบางชั้น เขตคลองสามวา  
ททท. 10510







# บริษัท ไลออน ทราเวล จำกัด

20/311 ถนนเลียบคลองสอง  
แขวงบางชัน เขตคลองสามวา ททท. 10510

เวลาทำการ : จันทร์-เสาร์ 09.00 - 18.00 น.

☎ 02-915-9959 , (HOTLINE) 088-224-6699

f liontravels9

✉ liontravel99@gmail.com



@liontravels

KRS150811-EK มอสโคว์-ซาคอส-เซนต์ปีเตอส์เบิร์ก 8D5N

คำ *สุดพิเศษ!! ชมโชว์ที่น่าตื่นตาตื่นใจ Circus Show โชว์ละครสัตว์ ที่มีชื่อเสียงที่สุดในโลก*

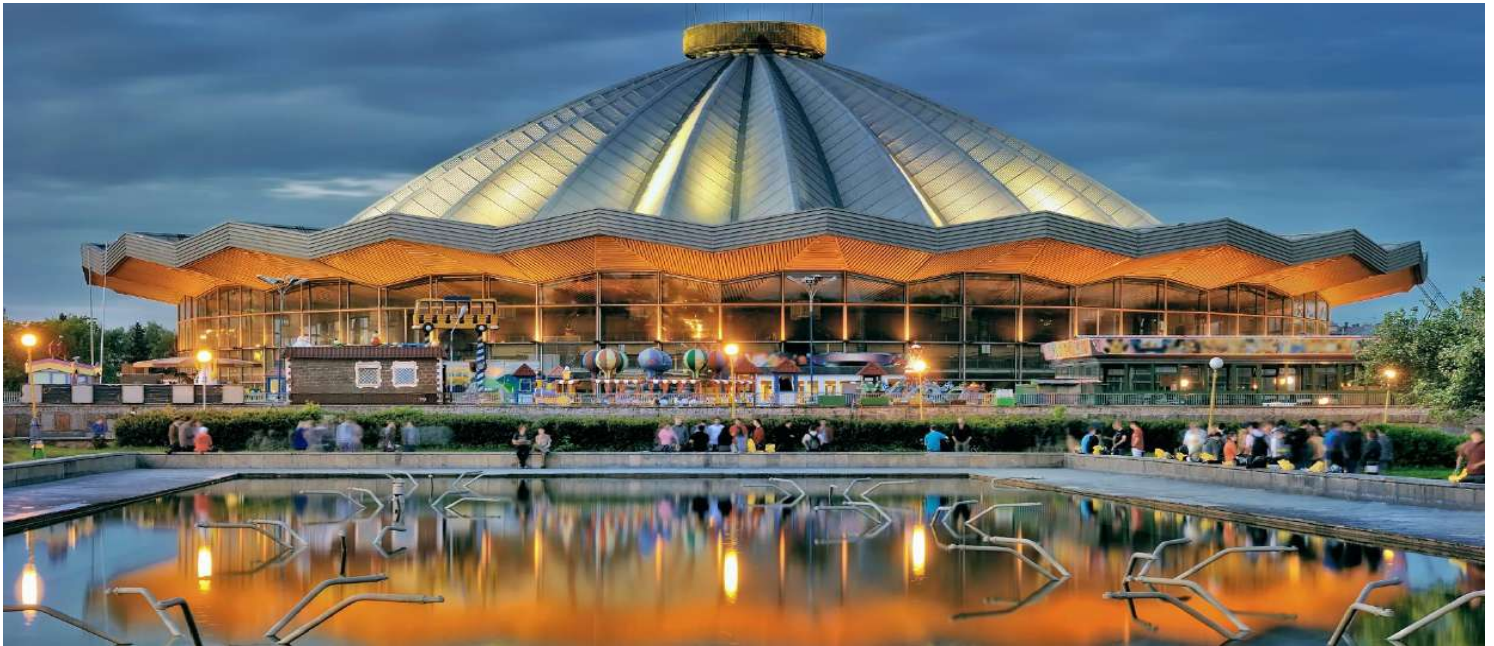

DBD  
Registered

ใบอนุญาต  
11/08146

เลขประจำตัวผู้เสียภาษี  
0105558185740

## บริษัท ไลออน ทราเวล จำกัด

20/311 ถนน เลียบคลองสอง  
แขวงบางชัน เขตคลองสามวา  
ททท. 10510







KRS150811-EK มอสโก-ซาคอส-เซนต์ปีเตอส์เบิร์ก 8D5N

พักที่ **Hotel Mercure Moscow Paveletskaya** หรือเทียบเท่าระดับ 4 ดาว (พัก 3 คืน)

**4**

พระราชวังเครมลินแห่งมอสโก - พิพิธภัณฑสถานคลังอาวุธเครมลิน - จัตุรัสแดง - มหาวิหารเซนต์เบซิล - ตลาดอิสไมโลโว - ล่องเรือ Radisson Cruise

**เช้า**                      **รับประทานอาหารเช้า ณ โรงแรม**

นำท่านเดินทางสู่ **ตลาดอิสไมโลโว (Izmailovo Marlet)** เป็นตลาดขายของที่ระลึกที่ถูกที่สุดในประเทศรัสเซีย ตลาดที่มีเอกลักษณ์ไม่เหมือนใคร มีทั้งตุ๊กตาขนดก ตุ๊กตามาทรอสกา เสื้อผ้าพื้นเมือง รองเท้า หมวก ขนสุนัขจิ้งจอก ผ้าพันคอ ปลอกหมอน นาฬิกา ภายในแบ่งออกเป็นสองโซนหลัก คือ โซนขายของฝากที่นักท่องเที่ยวนิยมมาเลือกซื้อของที่ระลึก อีกโซนเป็นพื้นที่ขายของเก่าหรือของมือสอง เช่นอุปกรณ์ตกแต่งบ้าน เครื่องมือเครื่องใช้ วัตถุโบราณ ของใช้ในบ้านต่างๆ

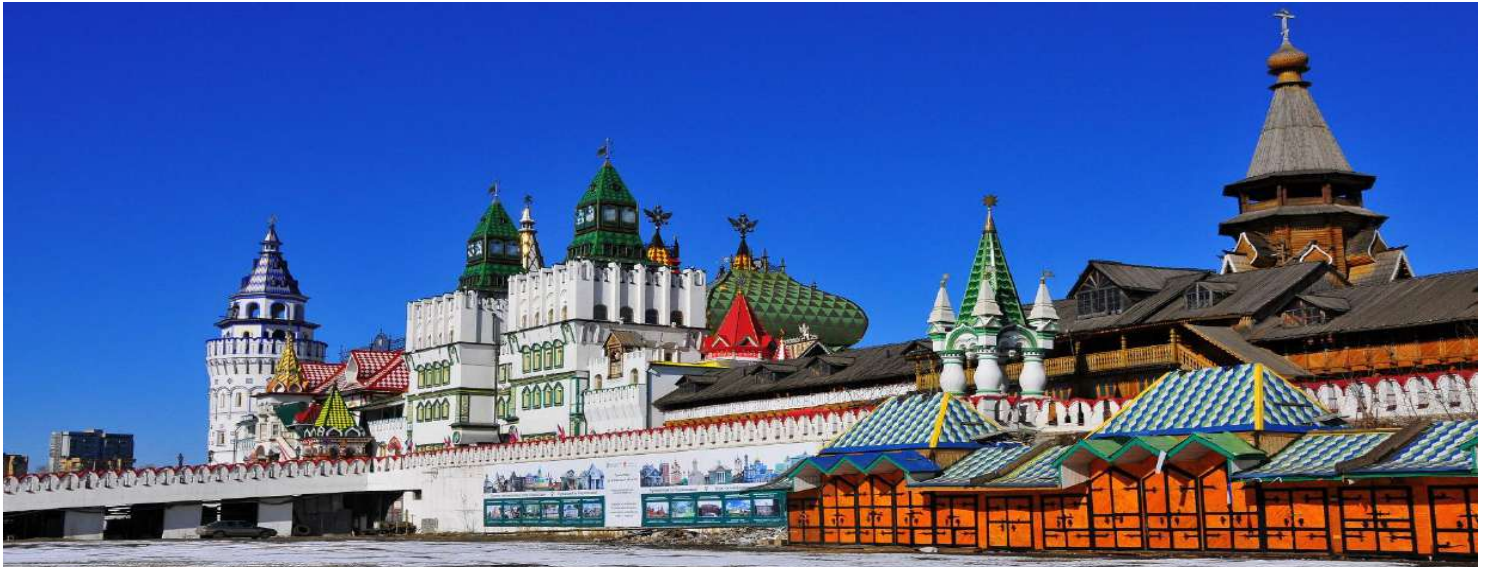





# บริษัท ไลออน ทราเวล จำกัด

20/311 ถนนเลียบบคลองสอง  
แขวงบางชัน เขตคลองสามวา กทม. 10510

เวลาทำการ : จันทร์-เสาร์ 09.00 - 18.00 น.

☎ 02-915-9959 , (HOTLINE) 088-224-6699

f liontravels9

✉ liontravel99@gmail.com



@liontravels

## KRS150811-EK มอสโก-ซาคอส-เซนต์ปีเตอส์เบิร์ก 8D5N

กลางวัน **รับประทานอาหารกลางวัน ณ ภัตตาคาร**

นำท่านเดินทางเข้าชม **พระราชวังเครมลิน (Grand Kremlin Palace)** “เครมลิน” ในภาษารัสเซีย นั้น มีความหมายแปลว่าป้อมปราการ พระราชวังเครมลินยังตั้งบนริมฝั่งแม่น้ำมอสโก ในอดีตที่นี่ เคยเป็นที่ประทับของกษัตริย์ของรัสเซีย แต่หลังจากมีการเปลี่ยนแปลงการปกครอง พระราชวังแห่งนี้ ก็ได้เปลี่ยนเป็นรัฐสภาของเครมลิน และปรับปรุงใหม่ให้เป็นสถานที่ท่องเที่ยวที่สำคัญแห่งหนึ่งของ รัสเซีย รวมถึงกลายเป็นพิพิธภัณฑ์ที่มีขนาดใหญ่ที่สุดในโลกอีกด้วย



จากนั้นนำท่านเข้าชม **พิพิธภัณฑ์คลังอาวุธเครมลิน (The Armoury Chamber)** หรือที่เรียกกันว่า **“อาร์เมอร์รี่ แชมเบอร์”** ซึ่งเป็นอนุสรณ์สถานทางประวัติศาสตร์ วัฒนธรรมและสถาปัตยกรรมมากมายที่เป็นมรดกโลก ที่แห่งนี้ยังมีสมบัติล้ำค่ามากกว่า 4,000 ชิ้น เรียกง่าย ๆ ว่าเป็นคลังแสงสมบัติเลยทีเดียว ซึ่งเป็นส่วนหนึ่งของพระราชวังเครมลิน ภายด้านในเป็นที่เก็บรักษาเครื่องราชกกุธภัณฑ์อันเก่าแก่, คอลเลกชันทองคำและเงินในแต่ละยุคของรัสเซีย มีทั้งเสื้อผ้า ชุดในพิธีต่าง รวมไปถึงเครื่องประดับของพระเจ้าซาร์และซารีนาที่หาชมได้ยาก และประเมินค่าไม่ได้อีกมากมาย ทั้งมีรถทรงม้า ที่นี่ยังมีเก็บไว้ทุกคันทุกรุ่น ทุกสมัย ซึ่งท่านจะได้พบเห็นความยิ่งใหญ่และความมั่งคั่งของ รัสเซียที่มีมาตั้งแต่ในสมัยอดีตจนถึงปัจจุบัน นำท่านถ่ายภาพคู่กับ **ปืนใหญ่ซาร์ (The Tsar Cannon)** เป็นปืนใหญ่ยุคแรกที่มีการจัดแสดงในพื้นที่ของมอสโกเครมลิน เป็นอนุสาวรีย์ศิลปะการหล่อปืนใหญ่ของรัสเซียหล่อด้วยทองสัมฤทธิ์ในปี 2129 และ **หอรระฆังอีวาน (van the Great Bell-Tower)** เป็นหอรระฆังแห่งแรกของมอสโกที่ถูกสร้างขึ้นด้วยหิน และเป็นหอคอยที่มีโครงสร้างของเครมลินที่สูงที่สุด การออกแบบมีความสวยสะดุดตา และมีความสำคัญทางประวัติศาสตร์มากมาย ส่วนด้านล่างของระฆังนั้นเป็นโบสถ์ Church of Ioann Lestvichnik ที่อยู่ใต้ระฆัง ในอดีตกลุ่มนโปเลียนพยายามที่จะระเบิดหอรระฆังนี้แต่ไม่เป็นผลสำเร็จ จากนั้นนำท่านเยี่ยมชมสถานที่ศักดิ์สิทธิ์ **อาสนวิหารอัสสัมชัญ หรือ โบสถ์อัสสัมชัญ (Dormition Cathedral)** ที่แห่ง



ใบอนุญาต  
11/08146  
เลขประจำตัวผู้เสียภาษี  
0105558185740

**บริษัท ไลออน ทราเวล จำกัด**  
20/311 ถนน เลียบคลองสอง  
แขวงบางชัน เขตคลองสามวา  
กทม. 10510







# บริษัท ไลออน ทราเวล จำกัด

20/311 ถนนเลียบบคลองสอง  
แขวงบางชัน เขตคลองสามวา กทม. 10510

เวลาทำการ : จันทร์-เสาร์ 09.00 - 18.00 น.

☎ 02-915-9959 , (HOTLINE) 088-224-6699

f liontravels9

✉ liontravel99@gmail.com



@liontravels

## KRS150811-EK มอสโก-ซาคอส-เซนต์ปีเตอร์สเบิร์ก 8D5N

นี้มีอายุมากกว่า 600 ปี และเป็นวิหารที่เก่าแก่ที่สุดในพระราชวังเครมลิน การสร้างโบสถ์นี้ได้สร้างทับโบสถ์ไม้เก่าที่มีมาแต่เดิม ในปัจจุบันใช้เป็นสถานที่สำคัญในการประกอบพิธีกรรมทางศาสนาของราชวงศ์ ด้วยความสวยงามทางสถาปัตยกรรม การตกแต่ง และคุณค่าทางประวัติศาสตร์ จึงทำให้วิหารอัสสัมชัญแห่งนี้ ได้รับการบันทึกให้เป็นมรดกโลกจากองค์การยูเนสโก



จากนั้นนำท่านเยี่ยมชม **จัตุรัสแดง (Red Square)** จัตุรัสแดงมาจากภาษารัสเซียที่แปลว่าสวยงาม การสร้างจัตุรัสแดงนี้มีจุดประสงค์เพื่อปรับปรุงความปลอดภัยของพระราชวังเครมลิน โดยการสร้างพื้นที่นอกกำแพงวังสำหรับใช้ยิงเพราะตำแหน่งที่จัตุรัสแดงตั้งอยู่นั้นขาดแนวป้องกันทางธรรมชาติ โดยพื้นที่ของจัตุรัสแดงในสมัยนั้นถือเป็นศูนย์กลางของการค้าขาย นำทางเดินมาฝั่งตรงข้ามเพื่อถ่ายภาพกับ **มหาวิหารเซนต์บาซิล (St.Basil's Cathedral)** เป็นสัญลักษณ์ที่สำคัญของกรุงมอสโก ถูกสร้างขึ้นเพื่อฉลองชัยชนะเหนือพวกมองโกลผลจากชัยชนะครั้งนี้ทำให้รัสเซียสามารถรวมชาติได้เป็นปึกแผ่น เดิมทีมหาวิหารเซนต์บาซิล เป็นเพียงโบสถ์ขนาดเล็กที่บรรจุศพของนักบุญเท่านั้น มหาวิหารเซนต์บาซิลนี้มีรูปทรงที่ไม่เหมือนโบสถ์อื่น คือมีโดม 8 โดม ล้อมรอบโดมที่ 9 ที่อยู่ตรงกลาง ทำให้อาคารมีรูปทรงแปดเหลี่ยมเป็นโดมทรงคล้ายหัวหอม และคล้ายรูปแท่งเทียนกำลังลุกไหม้บนปลายลำเทียน ทำให้ประชาชนนับถือและเชื่อว่าเป็นเครื่องบูชาเทพเจ้าบนสวรรค์ บริเวณใกล้เคียงท่านจะได้พบกับ **หอคอยนาฬิกาซาวีเออร์ (Saviour Clock Tower)** เป็นศิลปะโกธิค บนยอดมีดาวแดง 5 แฉกที่ทำมาจากทับทิม สร้างขึ้นเพื่อตั้งเป็นแนวกำแพงป้องกันทำหน้าที่ป้องกันประตู



ใบอนุญาต  
11/08146  
เลขประจำตัวผู้เสียภาษี  
0105558185740

**บริษัท ไลออน ทราเวล จำกัด**  
20/311 ถนน เลียบคลองสอง  
แขวงบางชัน เขตคลองสามวา  
กทม. 10510







# บริษัท ไลออน ทราเวล จำกัด

20/311 ถนนเลียบบคลองสอง  
แขวงบางชัน เขตคลองสามวา ททท. 10510

เวลาทำการ : จันทร์-เสาร์ 09.00 - 18.00 น.

☎ 02-915-9959 , (HOTLINE) 088-224-6699

f liontravels9

✉ liontravel99@gmail.com



@liontravels

KRS150811-EK มอสโก-ซาคอส-เซนต์ปีเตอส์เบิร์ก 8D5N

ทางเดิน และเป็นอีกหนึ่งในสถาปัตยกรรมที่โดดเด่นที่สุดของอำนาจเก่าแก่หลายศตวรรษและชัยชนะของรัสเซียคือหอคอยแห่งนี้



เย็น

รับประทานอาหารเย็น ณ ภัตตาคาร

ค่ำ

สุดพิเศษ!!! ล่องเรือ Radisson Cruise ณ แม่น้ำมอสควา สัมผัสบรรยากาศสองข้างทางของสถานที่สำคัญและสวยงามของเมืองหลวงมอสโก

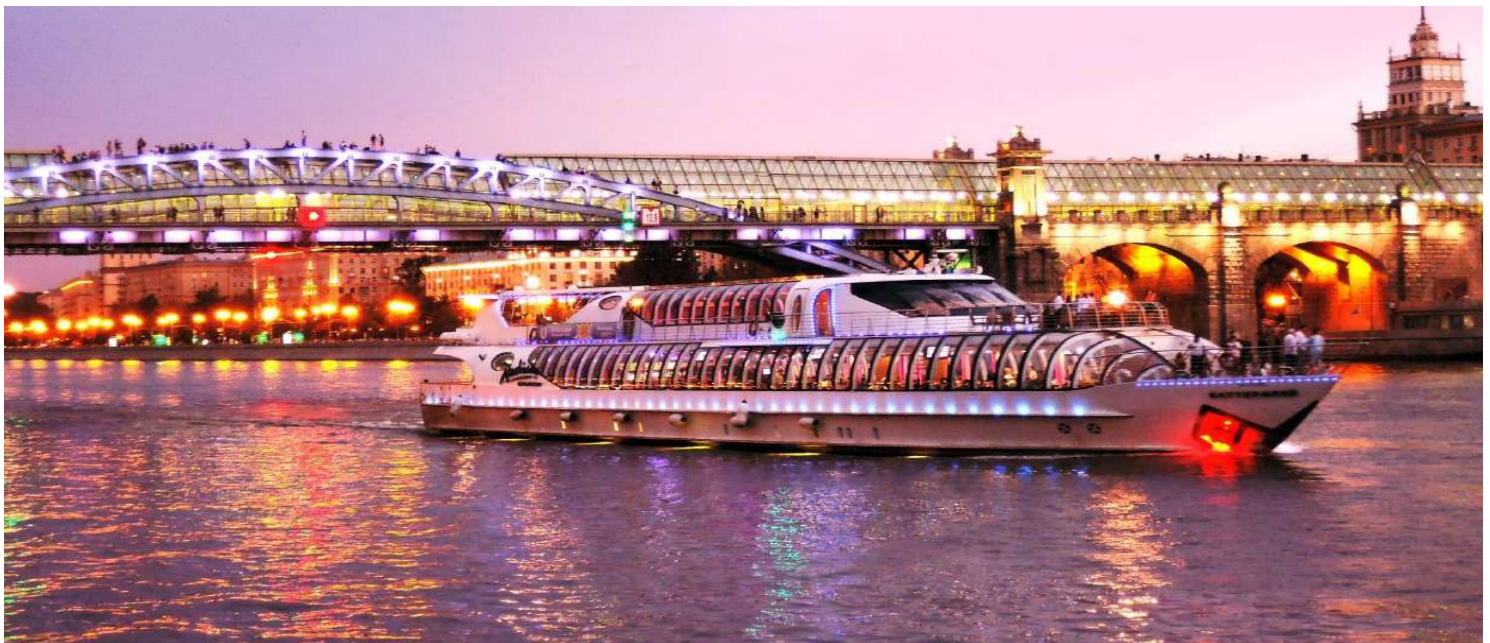

พักที่ Hotel Mercure Moscow Paveletskaya หรือเทียบเท่าระดับ 4 ดาว (พัก 3 คืน)



ใบอนุญาต  
11/08146

เลขประจำตัวผู้เสียภาษี  
0105558185740

## บริษัท ไลออน ทราเวล จำกัด

20/311 ถนน เลียบคลองสอง  
แขวงบางชัน เขตคลองสามวา  
ททท. 10510





KRS150811-EK มอสโก-ซาคอส-เซนต์ปีเตอส์เบิร์ก 8D5N

**5 นครเซนต์ปีเตอส์เบิร์ก - รถไฟด่วน High Speed Train Sapsan - พิพิธภัณฑ์เฮอริแทจหรือ พระราชวังฤดูหนาว**

**เช้า**                    **รับประทานอาหารเช้า ณ โรงแรม**

นำท่านเดินทางจาก **กรุงมอสโก (Moscow)** ไปยัง **นครเซนต์ปีเตอส์เบิร์ก (Saint Petersburg)** โดย **รถไฟด่วน High-Speed Train Sapsan** (ใช้ระยะเวลาเดินทางประมาณ 3 ชั่วโมง 40 นาที ถึง 4 ชั่วโมง)  
 \*\*\***(ตารางเวลาการเดินทางรถไฟอาจมีการเปลี่ยนแปลง สามารถสอบถามกับหัวหน้าทัวร์อีกครั้ง)**\*\*\*  
 ระหว่างการเดินทางท่านจะได้พบกับวิวที่สวยงามตลอดสองข้างทาง (ระยะทางประมาณ 650 กม.) จาก Moscow Leningradsky Station ไปยัง ST. Petersburg Moskovsky Station



นำท่านเดินทางถึง **นครเซนต์ปีเตอส์เบิร์ก (ST.Petersburg)** เมืองนี้มีชื่อเดิมถึงสองชื่อคือ เปโตรกราด และ เลนินกราด เป็นนครที่มีประชากรมากเป็นอันดับที่สองของประเทศรัสเซียรองจากมอสโก มีประวัติศาสตร์ที่รุ่งเรืองและงดงาม อีกทั้งเป็นที่จัดงานต่าง ๆ เป็นจำนวนมาก เป็นเมืองที่มีชีวิตชีวา มีความหลากหลายทางด้านวัฒนธรรม และเป็นเมืองที่มีสถาปัตยกรรมที่สวยงามที่สุดแห่งหนึ่งในทวีปยุโรป โดยได้รับการเสนอให้เป็นแหล่งมรดกโลกทางด้านสถาปัตยกรรมขององค์การ UNESCO อีกด้วย

**กลางวัน**                    **รับประทานอาหารกลางวัน ณ ภัตตาคารอาหาร**

นำท่านเข้าชม **พิพิธภัณฑ์เฮอริแทจหรือ พระราชวังฤดูหนาว (HERMITAGE STATE MUSEUM & WINTER PALACE)** ภายนอกของพระราชวังใช้โทนสีเขียวขาวด้วยสถาปัตยกรรมบาโรก ตัวอาคารมีลักษณะเป็นสี่เหลี่ยมผืนผ้า 3 ชั้น เป็นพิพิธภัณฑ์ที่ใหญ่ที่สุดในโลกแห่งหนึ่งที่มีงานศิลปะในความครอบครองเป็นจำนวนราวสามล้านชิ้น และพิพิธภัณฑ์ศิลปะที่เก่าที่สุดในโลก งาน





# บริษัท ไลออน ทราเวล จำกัด

20/311 ถนนเลียบบคลองสอง  
แขวงบางชัน เขตคลองสามวา ททท. 10510

เวลาทำการ : จันทร์-เสาร์ 09.00 - 18.00 น.

☎ 02-915-9959 , (HOTLINE) 088-224-6699

f liontravels9

✉ liontravel99@gmail.com



@liontravels

## KRS150811-EK มอสโกว-ซาคอส-เซนต์ปีเตอส์เบิร์ก 8D5N

ศิลปะจำนวนมหาศาลตั้งแสดงอยู่ในอาคารหกหลัง อาคารเอกคือพระราชวังฤดูหนาวที่เคยเป็นที่ประทับของพระเจ้าซาร์ พิพิธภัณฑสถานเฮอร์มิทาจได้รับการบันทึกในหนังสือฉบับที่สถิติโลกว่าเป็นหอศิลป์ที่มีงานสะสมมากชิ้นที่สุดในโลก



ใบอนุญาตประกอบธุรกิจ  
11/08146

เลขประจำตัวผู้เสียภาษี  
0105558185740

## บริษัท ไลออน ทราเวล จำกัด

20/311 ถนน เลียบคลองสอง  
แขวงบางชัน เขตคลองสามวา  
ททท. 10510







# บริษัท ไลออน ทราเวล จำกัด

20/311 ถนนเลียบคลองสอง  
แขวงบางชัน เขตคลองสามวา ททท. 10510

เวลาทำการ : จันทร์-เสาร์ 09.00 - 18.00 น.

☎ 02-915-9959 , (HOTLINE) 088-224-6699

f liontravels9

✉ liontravel99@gmail.com



@liontravels

KRS150811-EK มอสโคว์-ซาคอส-เซนต์ปีเตอ์สเบิร์ก 8D5N

เย็น **รับประทานอาหารเย็น ณ ภัตตาคาร**

พักที่ **Hotel Novotel St Petersburg Centre** หรือเทียบเท่าระดับ 4 ดาว (พัก 2 คืน)



ใบอนุญาต  
11/08146

เลขประจำตัวผู้เสียภาษี  
0105558185740

## บริษัท ไลออน ทราเวล จำกัด

20/311 ถนน เลียบคลองสอง  
แขวงบางชัน เขตคลองสามวา  
ททท. 10510





KRS150811-EK มอสโก-ซาคอส-เซนต์ปีเตอส์เบิร์ก 8D5N

**6** มหาวิหารนักบุญไอแซค - มหาวิหารคาซาน - อนุสาวรีย์พระเจ้าปีเตอร์มหาราช - จัตุรัสเทียนเตอร์ - สะพานม้าอะนิชคอฟ - โบสถ์แห่งหยดเลือด - วิหารสโมลนี - พระราชวังแคเธอริน - กาล่าดินเนอร์ ณ พระราชวังนิโคลัส

**เช้า                    รับประทานอาหารเช้า ณ โรงแรม**

นำท่านเดินทางสู่ **มหาวิหารนักบุญไอแซค (St. Isaac's Cathedral)** เป็นมหาวิหารในนิกายรัสเซีย ออโรโธดอกซ์ที่มีขนาดใหญ่เป็นที่ 4 ของโลก สร้างในสมัยพระเจ้าซาร์ อเล็กซานเดอร์ที่ 1 ภายใต้อำนาจประดับประดาด้วยปฏิมากรรมบอร์นและภาพวาดกว่า 400 ชิ้น เป็นหนึ่งในมหาวิหารที่สวยงามที่สุดของรัสเซีย ด้านนอกหุ้มด้วยแผ่นทองคำแท้ มีลักษณะเป็นโดมทองอันสง่างาม ฐานโดยรอบมีรูปปั้นนางฟ้า 12 องค์อยู่รอบฐานมหาวิหาร



นำท่านชม **มหาวิหารคาซาน (Kazan Cathedral)** สร้างขึ้นในสมัยพระเจ้าปีเตอร์มหาราช ในปี ค.ศ. 1708 แต่เดิมนั้น ที่นี้เป็นเพียงโบสถ์เล็กๆ ต่อมาในสมัยการปกครองของพระเจ้าปอลดที่ 1 ในปี ค.ศ. 1800 ได้ทำการสร้างวิหารใหม่ ให้เป็นวิหารที่ใหญ่และสวยงามมากขึ้นกว่าเดิม เป็นสถาปัตยกรรมในรูปศิลปะแบบนีโอคลาสสิก ผสมผสานกับสถาปัตยกรรมแบบอิตาลี ต่อมาได้เกิดสงครามระหว่างรัสเซียกับฝรั่งเศสขึ้น จึงได้นำรูปปั้นของผู้บัญชาการสูงสุดแห่งกองทัพเรือ มาจัดแสดงเป็นอนุสรณ์ไว้ด้านหน้า ส่วนด้านใน ยังมีผู้คนมาประกอบพิธีกรรมทางศาสนาและสักการะขอพรอยู่เสมอ ปัจจุบันได้จัดเป็นอีกมหาวิหารแห่งหนึ่งในเซนต์ปีเตอส์เบิร์ก ที่มีความสวยงามและเต็มไปด้วยประวัติศาสตร์ที่สำคัญ





## KRS150811-EK มอสโก-ซาคอส-เซนต์ปีเตอส์เบิร์ก 8D5N

นำท่านเดินทางถ่ายภาพ **อนุสาวรีย์พระเจ้าปีเตอร์มหาราช (The Bronze Horseman)** เป็นอนุสาวรีย์ชิ้นแรกของรัสเซีย ถูกสร้างโดย พระนางแคทเธอรีน 2 เป็นงานออกแบบที่มีการคำนวณทางวิศวกรรมมาเป็นอย่างดี โดยกำหนดให้น้ำหนักของรูปปั้นลงที่ขาหลังของม้า 2 ข้างเพียงอย่างเดียว สร้างขึ้นเพื่อเป็นเกียรติประวัติแก่พระเจ้าปีเตอร์มหาราชผู้สร้างนครเซนต์ปีเตอส์เบิร์ก



จากนั้นนำท่านชม **จัตุรัสเทียเตอร์ (Theater Square)** เป็นศิลปะบาโรก ชมนิทรรศการศิลปะ และชมการแสดงที่น่าตื่นตาตื่นใจในโรงละครโอเปร่าที่งดงามที่สุด บนจัตุรัสของเมืองเก่าแห่งนี้ นำท่านถ่ายภาพเป็นที่ระลึกกับ **สะพานม้าอะนิชคอฟ (Anichkov Bridge)** เป็นสะพานที่เก่าแก่และมีชื่อเสียงที่สุดเซนต์ปีเตอส์เบิร์กเป็นจุดที่เชื่อมเกาะต่างๆ ของเซนต์ปีเตอส์เบิร์กเข้าไว้ด้วยกัน ตรงนี้อาจเป็นหัวใจแห่งความเป็นดินแดนสันดอนริมแม่น้ำ นำท่านถ่ายภาพ **โบสถ์แห่งหยดเลือด (Church of the Savior on Spilled Blood)** หรืออีกเรียกชื่อว่า โบสถ์แห่งการคืนชีพ ตั้งอยู่ริมคลอง Griboedov เริ่มต้นก่อสร้างเมื่อศตวรรษที่ 17 ใช้เวลาก่อนสร้างยาวนานกว่า 20 ปี สร้างขึ้นเพื่อเป็นอนุสรณ์ที่พระเจ้าอเล็กซานเดอร์ที่ 3 สร้างขึ้นเพื่อรำลึกถึงพระบิดา หรือพระเจ้าอเล็กซานเดอร์ที่ 2 ซึ่งถูกลอบปลงพระชนม์บริเวณนี้ ในปี ค.ศ. 1881 ภายในตกแต่งอย่างวิจิตรบรรจงด้วยฝีมือจิตรกรกว่า 30 คน ตัวโบสถ์เป็นงานศิลปะแบบรัสเซียดั้งเดิม ประดับประดาด้วยโมเสจพร้อมทั้งรูปภาพโมเสจขนาดใหญ่ยักษ์





KRS150811-EK มอสโก-ซาคอส-เซนต์ปีเตอส์เบิร์ก 8D5N



จากนั้นนำท่านชม **วิหารสมอลนี (Smolny Cathedral)** ได้รับการออกแบบโดยสถาปนิกชาวอิตาลี Bartolomeo Rastrelli ซึ่งเดินทางมายังรัสเซียตั้งแต่วัยเด็กพร้อมกับพ่อของเขา ผู้ซึ่งได้รับเชิญให้มายังประเทศนี้โดย Peter the Great และผู้สร้างพระราชวังฤดูหนาวและพระราชวังที่ Tsarskoe Selo Smolny Cathedral เป็นหนึ่งในโครงการสุดท้ายของ Rastrelli Jr. และเป็นโครงการที่สถาปนิกผู้ยิ่งใหญ่ยังสร้างไม่เสร็จ อาสนวิหารแห่งนี้เป็นส่วนหนึ่งของอาคารที่จักรพรรดินีเอลิซาเบธวางแผนไว้เพื่อรวมสำนักแม่ชีและโรงเรียนใหม่สำหรับเด็กผู้หญิง ซึ่งเป็นโรงเรียนสตรีแห่งแรกและมีชื่อเสียงที่สุดในจักรวรรดิรัสเซีย การก่อสร้างเริ่มขึ้นเมื่อวันที่ 30 ตุลาคม พ.ศ. 2291 และในปี พ.ศ. 2304 การก่อสร้างมหาวิหารก็เสร็จสมบูรณ์ อย่างไรก็ตาม ในเดือนธันวาคมของปีนั้น เอลิซาเบธเสียชีวิตและงานในอารามก็หยุดลง Rastrelli ถูกปลดออกจากหน้าที่ที่ Smolny โดย Catherine the Great และออกจากรัสเซียในเดือนตุลาคม พ.ศ. 2306 ในช่วงต้นทศวรรษ 1830 อาสนวิหารส่วนใหญ่ถูกรื้อถอนและเริ่มรวม ในปี 1832 Nicholas I ได้มอบหมายให้ Vasily Stasov สร้างอาคารให้เสร็จ การก่อสร้างเสร็จสมบูรณ์อย่างเป็นทางการในปี ค.ศ. 1835 และอาสนวิหารเสร็จในวันที่ 22 กรกฎาคม





# บริษัท ไลออน ทราเวล จำกัด

20/311 ถนนเลียบคลองสอง  
แขวงบางชัน เขตคลองสามวา กทม. 10510

เวลาทำการ : จันทร์-เสาร์ 09.00 - 18.00 น.

☎ 02-915-9959 , (HOTLINE) 088-224-6699

f liontravels9

✉ liontravel99@gmail.com



@liontravels

## KRS150811-EK มอสโก-ซาคอส-เซนต์ปีเตอส์เบิร์ก 8D5N

ของปีนั้นเดิมที่ Rastrelli ต้องการสร้างหอระฆังซึ่งออกแบบให้สูงกว่า Peter and Paul Cathedral ซึ่งเป็นอาคารที่สูงที่สุดในเมือง ณ จุดนั้นถัดจากมหาวิหาร แต่แผนการของเขาไม่เป็นจริง



### กลางวัน รับประทานอาหารกลางวัน ณ ภัตตาคาร

นำท่านเดินทางสู่ **พระราชวังเยกาเจรีนา หรือ พระราชวังแคเธอรีน (Catherine Palace in Pushkin)** เป็นพระราชวังศิลปะบารoque ตั้งอยู่ในเทศบาลพุชกิน ราว 30 กิโลเมตรไปทางใต้ของนครเซนต์ปีเตอส์เบิร์กในประเทศรัสเซีย เป็นพระราชวังฤดูร้อนของซาร์แห่งรัสเซีย พระราชวังแห่งนี้สร้างในปี ค.ศ. 1717 ในรัชสมัยของจักรพรรดินีเยกาเจรีนาที่ 1 และพระนางก็โปรดฯให้มีการขยายพระราชวังอีกในปี ค.ศ. 1733 อย่างไรก็ตามในรัชสมัยของจักรพรรดินีเอลิซาเบธ กลับไม่โปรดพระราชวังแห่งนี้ ด้วยดำริว่าพระราชวังที่สร้างขึ้นโดยพระราชมารดาของพระนางนั้น โบราณคร่ำครึและน่าอึดอัด พระนางจึงโปรดให้สถาปนิกหลวงชาวอิตาลี บาร์โธโลมีโอ ราสเทลลี รื้อพระที่นั่งหลังเก่าและแทนด้วยหลังใหม่ที่ใหญ่โตกว่าเดิมและมีศิลปะแบบบารoque พระที่นั่งหลังใหม่ใช้เวลาก่อสร้างราว 4 ปีจึงแล้วเสร็จ และเมื่อราสเทลลีได้ทูลเชิญพระนางมาทอดพระเนตรในวันที่ 30



ใบอนุญาตประกอบ  
11/08146

เลขประจำตัวผู้เสียภาษี  
0105558185740

## บริษัท ไลออน ทราเวล จำกัด

20/311 ถนน เลียบคลองสอง  
แขวงบางชัน เขตคลองสามวา  
กทม. 10510





KRS150811-EK มอสโคว์-ซาคอส-เซนต์ปีเตอร์สเบิร์ก 8D5N



กรกฎาคม ค.ศ. 1756 นั้น พระที่นั่งขนาดมหึมาความยาวกว่า 325 เมตรก็สร้างความตื่นตะลึงไป  
 ทั้งราชสำนักและเหล่าทูตานุทูต

**เย็น**      **พิเศษสุด!!!** **กาล่าดินเนอร์** ภายในพระราชวังนิโคลัส **เชิญทุกท่านลิ้มรสไขปลาคาร์เวียร์ พร้อม**  
**จิบแชมเปญและไวน์ดำ'**  
**พักที่ Hotel Novotel St Petersburg Centre หรือเทียบเท่าระดับ 4 ดาว (พัก 2 คืน)**

**7 พระราชวังฤดูร้อนปีเตอร์ฮอฟ - บ่อมปรการปีเตอร์แอนด์พอล - ถนนเนฟสกี - นครเซนต์ปีเตอร์สเบิร์ก ประเทศรัสเซีย (สนามบินปูลโกโว)**

**เช้า**      **รับประทานอาหารเช้า ณ โรงแรม**  
 นำท่านเข้าชม **พระราชวังฤดูร้อนปีเตอร์ฮอฟ (Peterhof Palace)** เป็นพระราชวังที่เอาไว่พักผ่อน  
 และล่าสัตว์ในฤดูร้อนของกษัตริย์รัสเซีย ถูกสร้างขึ้นตามบัญชาของ ซาร์ปีเตอร์มหาราช โดยตกแต่ง  
 ด้วยศิลปะแบบผสมผสานทั้งเรอเนซองส์ คลาสสิก และบาโรก ด้านหน้าของพระราชวังมีส่วนและ







# บริษัท ไลออน ทราเวล จำกัด

20/311 ถนนเลียบบคลองสอง  
แขวงบางชั้น เขตคลองสามวา กทม. 10510

เวลาทำการ : จันทร์-เสาร์ 09.00 - 18.00 น.

☎ 02-915-9959 , (HOTLINE) 088-224-6699

f liontravels9

✉ liontravel99@gmail.com



@liontravels

## KRS150811-EK มอสโก-ซาคอส-เซนต์ปีเตอร์สเบิร์ก 8D5N

น้ำพุขนาดใหญ่ที่จะเปิดน้ำพุในช่วงฤดูร้อนเท่านั้น บริเวณกลางน้ำพุมีประติมากรรมสีทอง ภายในพระราชวัง มีห้องรับรองที่ตกแต่งไว้อย่างดี ตกแต่งด้วยสีขาวยุโรปอย่างงดงาม ประกอบด้วยพระที่นั่งหลายองค์และอุทยานหลายแห่ง ตกแต่งสถาปัตยกรรมบาโรก ด้วยความงดงามของมันทำให้มีสมญาว่าเป็น "พระราชวังแวร์ซายแห่งรัสเซีย" พระราชวังแห่งนี้และบริเวณใจกลางเมืองได้รับการขึ้นทะเบียนเป็นมรดกโลกโดยยูเนสโก ปัจจุบันเป็นหนึ่งในสถานที่ท่องเที่ยวยอดนิยมในเซนต์ปีเตอร์สเบิร์ก

### กลางวัน

#### รับประทานอาหารกลางวัน ณ ภัตตาคาร

นำท่านเดินทางเข้าชม **ป้อมปราการปีเตอร์แอนด์พอล หรือ วิหารปีเตอร์แอนด์พอล (Peter and Paul Fortress)** สร้างโดยพระเจ้าปีเตอร์มหาราชเป็นสถาปัตยกรรมแบบบาโรก ในบริเวณ ป้อมมีหอรบซึ่งเป็นสิ่งปลูกสร้างที่สูงที่สุดของเซนต์ปีเตอร์สเบิร์ก และมีวิหารศักดิ์สิทธิ์และมหาวิหารปีเตอร์และพอลที่ใช้เวลาสร้าง 21 ปี ภายในมีพระศพของกษัตริย์แห่งรัสเซียพระองค์แรกที่ฝังอยู่ที่นี้คือพระเจ้าปีเตอร์มหาราชรวมทั้งมีหลุมฝังพระศพของราชวงศ์โรมานอฟหลายพระองค์ โดยเฉพาะกษัตริย์โรมานอฟยุคสุดท้ายคือพระเจ้าซาร์นิโคลัสที่ 2 ที่ถูกสังหารทั้งครอบครัว ก็ยังมีพระศพอยู่ที่

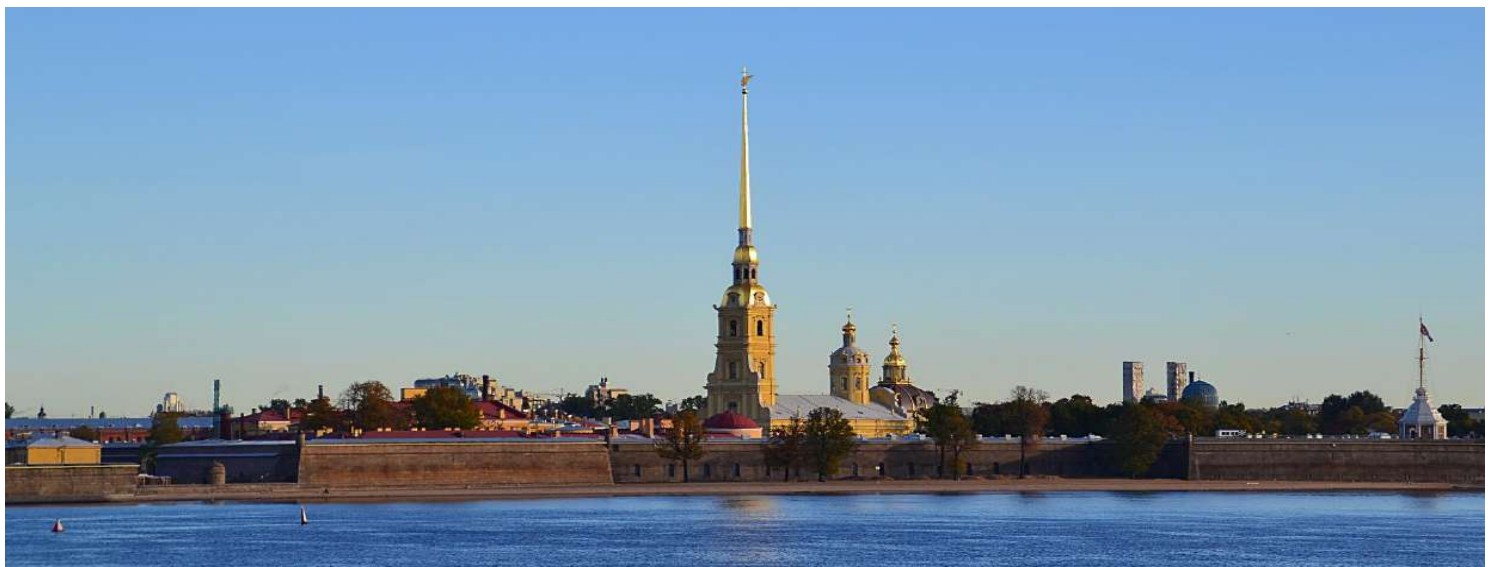

แห่งนี้ จากนั้นให้ท่านอิสระช้อปปิ้ง **ถนนเนฟสกี (Nevsky Street)** เป็นถนนประวัติศาสตร์ศูนย์กลางแห่งเมืองเซนต์ปีเตอร์สเบิร์ก มีความยาว 4.5 กิโลเมตร มีสถาปัตยกรรมที่โดดเด่น ที่มีร้านค้าเรียงรายอยู่ริมสองข้างทาง เป็นจุดศูนย์รวมทั้งย่านการค้า ที่อยู่อาศัย ที่ตั้งของพระราชวัง โรงละคร โรงแรม ร้านค้า และสถานที่ท่องเที่ยวที่สำคัญอื่นๆ อีกมากมาย จนถึงเวลาอันสมควร



ใบอนุญาต  
11/08146

เลขประจำตัวผู้เสียภาษี  
0105558185740

## บริษัท ไลออน ทราเวล จำกัด

20/311 ถนน เลียบคลองสอง  
แขวงบางชั้น เขตคลองสามวา  
กทม. 10510







# บริษัท ไลออน ทราเวล จำกัด

20/311 ถนนเลียบบคลองสอง  
แขวงบางชั้น เขตคลองสามวา กทม. 10510

เวลาทำการ : จันทร์-เสาร์ 09.00 - 18.00 น.

☎ 02-915-9959 , (HOTLINE) 088-224-6699

f liontravels9

✉ liontravel99@gmail.com



@liontravels

KRS150811-EK มอสโก-ซาคอส-เซนต์ปีเตอส์เบิร์ก 8D5N



ได้เวลาพอสมควร นำท่านเดินทางสู่ **สนามบินปูลโกโว นครเซนต์ปีเตอส์เบิร์ก** เพื่อตรวจเช็ค เอกสารการเดินทางและสัมภาระเตรียมตัวเดินทางกลับ

**23.15 น.** ออกเดินทางจากนครเซนต์ปีเตอส์เบิร์ก กลับกรุงเทพฯ โดยสายการบิน **Emirates (EK)** เที่ยวบินที่ **EK176 (23.25-06.15(+1)) / EK372 (09.40-18.55)** (ใช้ระยะเวลาในการเดินทางประมาณ 15.40 ชั่วโมง บริการอาหารและเครื่องดื่มบนเครื่อง) แวะเปลี่ยนเครื่องที่สนามบินดูไบ

## 8 กรุงเทพมหานคร(สนามบินสุวรรณภูมิ)

**18.55 น.** เดินทางถึง **สนามบินสุวรรณภูมิ** โดยสวัสดิภาพ



กำหนดการเดินทาง		ราคา		
		ผู้ใหญ่	เด็ก	พักเดี่ยว
<b>เสาร์ - เสาร์ (วันแรงงาน)</b>	29 เมษายน - 6 พฤษภาคม 2566	75,999	75,999	19,000
<b>พุธ-พุธ</b>	3-10 พฤษภาคม 2566	75,999	75,999	19,000
<b>เสาร์-เสาร์</b>	3-10 มิถุนายน 2566	79,999	79,999	19,000
<b>เสาร์-เสาร์</b>	16-23 กันยายน 2566	75,999	75,999	19,000
<b>อาทิตย์-อาทิตย์</b>	8-15 ตุลาคม 2566	79,999	79,999	19,000
<b>เสาร์-เสาร์</b>	14-21 ตุลาคม 2566	79,999	79,999	19,000
<b>เสาร์-เสาร์</b>	21-28 ตุลาคม 2566	79,999	79,999	19,000



**DBD**  
Registered

ใบอนุญาตประกอบธุรกิจ  
11/08146

เลขประจำตัวผู้เสียภาษี  
0105558185740

## บริษัท ไลออน ทราเวล จำกัด

20/311 ถนน เลียบคลองสอง  
แขวงบางชั้น เขตคลองสามวา  
กทม. 10510







# บริษัท ไลออน ทราเวล จำกัด

20/311 ถนนเลียบบคลองสอง  
แขวงบางชั้น เขตคลองสามวา กทม. 10510

เวลาทำการ : จันทร์-เสาร์ 09.00 - 18.00 น.

☎ 02-915-9959 , (HOTLINE) 088-224-6699

f liontravels9

✉ liontravel99@gmail.com



@liontravels

KRS150811-EK มอสโคว์-ซาคอส-เซนต์ปีเตอส์เบิร์ก 8D5N

## โปรดอ่านก่อนตัดสินใจจองตั๋ว

**สำคัญมาก !! กรุณาอ่านเงื่อนไขแนบท้ายโดยละเอียด เพื่อประโยชน์สูงสุดแก่ตัวท่านเอง** หากท่านได้ชำระเงินแล้ว ทางบริษัทฯ จะถือว่าท่านยอมรับเงื่อนไขแล้วและไม่สามารถเปลี่ยนแปลงเงื่อนไขได้

รายการทัวร์สามารถสลับ ปรับเปลี่ยนหรือดไปบางรายการได้ตามความเหมาะสม โดยไม่ต้องแจ้งให้ทราบล่วงหน้า อันเนื่องมาจากสภาพอากาศ เหตุการณ์ทางธรรมชาติ เหตุการณ์ทางการเมือง สภาพการจราจร สายการบิน หรือเหตุสุดวิสัยต่างๆ ทั้งนี้จะคำนึงถึงความปลอดภัย ความเป็นไปได้ และผลประโยชน์ของผู้เดินทางเป็นสำคัญ

**\*\* ทางผู้เดินทางจะไม่ฟ้องร้องใดๆ อันเนื่องมาจากได้รับทราบเงื่อนไขก่อนการเดินทางแล้ว \*\***

เนื่องจากการจองทัวร์ล่วงหน้า ณ วันเดินทางจริง อาจจะมีเหตุการณ์ที่ทำให้ไฟล์ทบินล่าช้าหรือมีการเปลี่ยนแปลงเวลาบิน หากท่านใดมีไฟล์ทบินภายในประเทศหรือต่างประเทศก่อนหรือหลังจากการเดินทาง โปรดสำรองเวลาในการจองตัวเครื่องบินไว้อย่างน้อย 4-5 ชั่วโมง ทั้งนี้เพื่อประโยชน์ของตัวท่านเอง ทางบริษัทจะไม่รับผิดชอบค่าใช้จ่ายที่เกิดขึ้นในส่วนของตัวเครื่องบินที่ไม่เกี่ยวข้องกับการโปรแกรมทัวร์

**\*\*ราคานี้เป็นราคาทัวร์ตั้งแต่ แต่ 10 ท่านขึ้นไป รับไม่เกิน 25 ท่าน\*\***

**\*\*เนื่องจากกฎการเข้าพักของโรงแรมในยุโรปบังคับให้เด็กอายุมากกว่า 7 ขวบขึ้นไป จะต้องนอนมีเตียงเสริม บางโรงแรมเท่านั้นที่มีห้อง 3 เตียง หากเป็นผู้ใหญ่ 3 ท่าน แนะนำว่าเปิด 2 ห้อง จะสะดวกกว่า สำหรับท่านที่พักห้อง 3 เตียงขนาดของห้องพักขึ้นอยู่กับทางโรงแรมเป็นผู้จัดถือว่าท่านยอมรับข้อตกลงแล้ว\*\***

## อัตราค่าธรรมเนียม

1. ค่าตัวเครื่องบินไป-กลับ (Economy Class) แบบหมู่คณะ
2. ค่ารถโค้ช ปรับอากาศนำเที่ยวตามรายการ
3. ค่าห้องพักในโรงแรมที่ระบุตามรายการหรือเทียบเท่า
4. ค่าอาหารที่ระบุตามรายการ
5. ค่าเข้าชมสถานที่ทุกแห่งที่ระบุตามรายการ
6. ค่าประกันอุบัติเหตุในการเดินทางวงเงินประกันท่านละ 3,000,000 บาทและค่ารักษาพยาบาล 2,500,000 บาท ไม่คุ้มครองโรคประจำตัวหรือโรคร้ายแรงที่แพทย์วินิจฉัยว่าเป็นก่อนเดินทาง รายละเอียดอื่นๆ เป็นไปตามเงื่อนไขแห่งกรมธรรม์ฯ
7. ค่าประกันรวมรักษาโควิดหากป่วยหรือต้องกักตัวในต่างประเทศ (รายละเอียดเป็นไปตามเงื่อนไขแห่งกรมธรรม์)
8. น้ำดื่มวันละ 1 ขวด / ท่าน
9. พนักงานยกกระเป๋าโรงแรมที่พัก
10. ค่าน้ำหนักกระเป๋า (**น้ำหนัก 30 กิโลกรัม**)

## อัตรานี้ไม่รวม



ใบอนุญาตประกอบธุรกิจ

11/08146

เลขประจำตัวผู้เสียภาษี

0105558185740

บริษัท ไลออน ทราเวล จำกัด

20/311 ถนน เลียบคลองสอง

แขวงบางชั้น เขตคลองสามวา

กทม. 10510







# บริษัท ไลออน ทราเวล จำกัด

20/311 ถนนเลียบบคลองสอง  
แขวงบางชัน เขตคลองสามวา กทม. 10510

เวลาทำการ : จันทร์-เสาร์ 09.00 - 18.00 น.

☎ 02-915-9959, (HOTLINE) 088-224-6699

f liontravels9

✉ liontravel99@gmail.com



@liontravels

## KRS150811-EK มอสโคว์-ซาคอส-เซนต์ปีเตอส์เบิร์ก 8D5N

1. ค่าธรรมเนียมจัดทำหนังสือเดินทาง, แฉ่งเข้าแฉ่งออกสำหรับผู้ที่ไม่ได้ถือหนังสือเดินทางของไทย
2. ค่าภาษีมูลค่าเพิ่ม VAT 7% และหักภาษี ณ ที่จ่าย 3% ในกรณีที่ลูกค้าต้องการใบเสร็จรับเงินที่ถูกต้อง จะต้องบวกภาษีมูลค่าเพิ่ม และหัก ณ ที่จ่าย จากยอดขายจริงทั้งหมดเท่านั้น และโปรดแจ้งทางบริษัทฯ จะออกให้ภายหลัง ขอสงวนสิทธิ์ออกใบเสร็จที่ถูกต้องให้กับบริษัททัวร์เท่านั้น
3. ค่าใช้จ่ายส่วนตัวอื่นๆ เช่น ค่าโทรศัพท์, ค่าซักกรีด, มินิบาร์ และที่วีซ่องพิเศษ ฯลฯ
4. ค่าอาหารและเครื่องดื่มสั่งพิเศษ
5. ค่าปรับสัมภาระที่เกินกว่าที่สายการบินกำหนด
6. ค่าทิปคนขับรถ (60 USD) ตลอดการเดินทาง

## การจองและการชำระ

1. **ชำระเงินมัดจำท่านละ 30,000 บาท** โดยโอนเข้าบัญชี ที่นั่งจะยืนยันเมื่อได้รับเงินมัดจำแล้วเท่านั้น **ส่วนที่เหลือชำระ 30 วันก่อนการเดินทาง เฉพาะวันหยุดยาวและนักชัตตฤกษ์ ชำระส่วนที่เหลือ 40 วันก่อนการเดินทาง**
2. ส่งสำเนาหน้าพาสปอร์ตของผู้ที่เดินทาง ที่มีอายุการใช้งานไม่น้อยกว่า 6 เดือน เพื่อทำการจองคิวยื่นวีซ่า ภายใน 3 วันนับจากวันจอง หากไม่ส่งสำเนาหน้าพาสปอร์ตทางบริษัทขออนุญาตยกเลิกการจองทัวร์โดยอัตโนมัติ
3. เมื่อได้รับการยืนยันว่าวีซ่าออกเดินทางได้ ลูกค้าจัดเตรียมเอกสารให้การขอวีซ่าได้ทันที
4. หากท่านที่ต้องการออกตัวโดยสารถภายในประเทศ (กรณีลูกค้าอยู่ต่างจังหวัด) ให้ท่านติดต่อเจ้าหน้าที่ ก่อนออกบัตรโดยสารทุกครั้ง หากออกบัตรโดยสารโดยมิแจ้งเจ้าหน้าที่ ทางบริษัทขอสงวนสิทธิ์ไม่ รับผิดชอบค่าใช้จ่ายที่เกิดขึ้น
5. การยื่นวีซ่าในแต่ละสถานทูตมีการเตรียมเอกสาร และมีขั้นตอนการยื่นวีซ่าไม่เหมือนกัน ทั้งแบบหมู่คณะและยื่น รายบุคคล (แสดงตน) ท่านสามารถสอบถามข้อมูลเพื่อประกอบการตัดสินใจก่อนการจองได้จากทางเจ้าหน้าที่
6. กรณีวีซ่ายังไม่ทราบผลก่อนเดินทาง 15 วันทำการทางบริษัทฯ ต้องขอเก็บค่าทัวร์ทั้งหมดก่อนตามกำหนด เงื่อนไขการชำระ เงินแต่หากวีซ่าของท่านไม่ผ่านการพิจารณาจากทางสถานทูตไม่ว่าด้วยเหตุผลใดก็ตามทาง บริษัทจะคืนเงินค่าทัวร์ให้ท่าน โดยทางบริษัทฯ ขอสงวนสิทธิ์ในการหักค่าใช้จ่ายที่เกิดขึ้นจริงเท่านั้น
7. หากท่านจองและส่งเอกสารในการทำวีซ่าเข้าประเทศล่าช้า ไม่ทันกำหนดการออกตัวกับทางสายการบิน และผลของวีซ่า ของท่านไม่ผ่านบริษัทฯ จะขอสงวนสิทธิ์ในการไม่คืนเงินค่ามัดจำทั้งหมด
8. หากในคณะของท่านมีผู้ต้องการดูแลพิเศษ นั่งรถเข็น (Wheelchair), เด็ก, ผู้สูงอายุ, มีโรคประจำตัว หรือไม่สะดวกในการเดินทางท่องเที่ยวในระยะเวลาเกินกว่า 4-5 ชั่วโมงติดต่อกัน ท่านและครอบครัวต้องให้การดูแลสมาชิกภายในครอบครัวของท่านเอง เนื่องจากการเดินทางเป็นหมู่คณะ หัวหน้าทัวร์มีความจำเป็นต้องดูแลคณะทัวร์ทั้งหมด
9. หากในคณะของท่านมีผู้ต้องการดูแลพิเศษ นั่งรถเข็น (Wheelchair), เด็ก, ผู้สูงอายุ, มีโรคประจำตัว หรือไม่สะดวกในการเดินทางท่องเที่ยวในระยะเวลาเกินกว่า 4-5 ชั่วโมงติดต่อกัน ท่านและครอบครัวต้องให้การดูแลสมาชิกภายในครอบครัวของท่านเอง เนื่องจากการเดินทางเป็นหมู่คณะ หัวหน้าทัวร์มีความจำเป็นต้องดูแลคณะทัวร์ทั้งหมด



ใบอนุญาต

11/08146

เลขประจำตัวผู้เสียภาษี

0105558185740

บริษัท ไลออน ทราเวล จำกัด

20/311 ถนน เลียบคลองสอง

แขวงบางชัน เขตคลองสามวา

กทม. 10510







KRS150811-EK มอสโคว์-ซากอส-เซนต์ปีเตอส์เบิร์ก 8D5N

## เงื่อนไขการยกเลิกและการปรับเงินค่าบริการ

- ยกเลิกการเดินทาง 45 วัน ไม่เก็บค่าใช้จ่าย** (ในกรณีวันเดินทางตรงกับเทศกาลหรือวันหยุดยาว เช่น สงกรานต์/ ปีใหม่ เป็น 60 วัน) หรือ หักค่าใช้จ่ายที่เกิดขึ้นจริง (ถ้ามี)
- ยกเลิกก่อนการเดินทาง 30 วัน คืนเงิน 100% ของค่าทัวร์ที่จ่ายมาแล้ว** หรือ หักค่าใช้จ่ายที่เกิดขึ้นจริง เช่น ค่ามัดจำตัวเครื่องบิน, ค่ามัดจำโรงแรม, ค่าวีซ่า (ถ้ามี)
- ยกเลิกก่อนการเดินทาง 15-29 วัน คืนเงิน 50% ของค่าทัวร์ที่จ่ายมาแล้ว** และหักค่าใช้จ่ายที่เกิดขึ้นจริง เช่น ค่ามัดจำตัวเครื่องบิน, ค่ามัดจำโรงแรม, ค่าวีซ่า (ถ้ามี)
- ยกเลิกก่อนการเดินทางน้อยกว่า 15 วัน** ทางบริษัทขอสงวนสิทธิ์ไม่คืนเงินค่าทัวร์ที่ชำระแล้วทั้งหมด
- หากมีการยกเลิกการเดินทางโดยไม่ใช้ความผิดของบริษัททัวร์ ทางบริษัทขอสงวนสิทธิ์ไม่รับผิดชอบและคืนค่าทัวร์ส่วนใดส่วนหนึ่งให้ท่านได้ไม่ว่ากรณีใดๆทั้งสิ้น เช่น สถานทูตปฏิเสธวีซ่า ด้านตรวจคนเข้าเมือง เอกสารปลอม นโยบายห้ามเข้าออกประเทศ ฯลฯ
- กรณียื่นวีซ่าแล้วไม่ได้รับการอนุมัติจากทางสถานทูต (วีซ่าไม่ผ่าน) และท่านได้ชำระค่าทัวร์ทั้งหมดหรือค่ามัดจำมาแล้ว ทางบริษัทขอสงวนสิทธิ์ในการหักค่าบริการ ค่ายื่นวีซ่า และค่าใช้จ่ายที่เกิดขึ้นจริง อาทิ เช่น กรณีออกตัวเครื่องบินแล้ว หรือได้ชำระค่าบริการในส่วนของทางต่างประเทศ เช่น โรงแรม ตัวรถไฟ เป็นต้น
- กรณีต้องการเปลี่ยนแปลงที่เรือวันเดินทาง (เลื่อนวันเดินทาง) ทางบริษัทขอสงวนสิทธิ์ในการหักค่าใช้จ่ายการดำเนินการต่างๆ ที่เกิดขึ้นจริงสำหรับการดำเนินการจองครั้งแรก ตามจำนวนครั้งที่เปลี่ยนแปลง ไม่ว่าจะกรณีใดๆทั้งสิ้น
- กรณีติดกรุปเหมาพีเรือวันเดินทางตามหน้าร้านและชำระเงินมาแล้ว ไม่สามารถยกเลิกทุกกรณี แต่ท่านสามารถเลื่อนการเดินทางได้ ต้องแจ้งให้ทางบริษัททราบล่วงหน้าไม่น้อยกว่า 30 วัน ก่อนเดินทาง โดยเงื่อนไขเป็นไปตามที่บริษัทกำหนด

## หมายเหตุสำคัญเพิ่มเติม

- บริษัทฯ ขอสงวนสิทธิ์ที่จะไม่รับผิดชอบต่อค่าชดเชยความเสียหายกรณีที่เกิดจากเหตุวิสัย อาทิ การล่าช้าของสายการบิน, การนัดหยุดงาน, การประท้วง, การก่อกวนจลาจล, อุบัติเหตุ, ปัญหาการจราจร, ภัยธรรมชาติ, ภูเขาไฟระเบิด, แผ่นดินไหวโรคระบาดและเหตุสุดิวสัยต่าง ๆ ฯลฯ ที่ไม่สามารถคาดการณ์ล่วงหน้าได้
- บริษัทฯ ขอสงวนสิทธิ์ในการเปลี่ยนแปลงรายชื่อเที่ยวหรือยกเลิกจากเหตุสุดิวสัย อาทิ การล่าช้าของสายการบิน, การนัดหยุดงาน, การประท้วง, การก่อกวนจลาจล, อุบัติเหตุ, ปัญหาการจราจร, ภัยธรรมชาติ, ภูเขาไฟระเบิด, แผ่นดินไหว, โรคระบาดและเหตุสุดิวสัยต่าง ๆ ฯลฯ ที่ไม่สามารถคาดการณ์ล่วงหน้าได้ ทั้งนี้ทางบริษัทจะคำนึงถึง ผลประโยชน์และความปลอดภัย ของทุกท่านเป็นสำคัญ
- ท่านจะต้องเป็นผู้รับผิดชอบดูแลทรัพย์สินของมีค่าส่วนตัวต่างๆของท่านเองหากเกิดการสูญหายของทรัพย์สินส่วนตัว ของมีค่าต่างๆระหว่างการเดินทางท่องเที่ยวอันมีสาเหตุมาจากผู้เดินทาง ทางบริษัทฯ จะไม่สามารถรับผิดชอบต่อทุกกรณี





## KRS150811-EK มอสโคว์-ซาคอส-เซนต์ปีเตอส์เบิร์ก 8D5N

- บริษัทฯ ขอสงวนสิทธิ์ที่จะไม่รับผิดชอบต่อการขาดความเสียหายกรณีที่กองตรวจคนเข้าเมืองไม่อนุญาตให้เดินทางออก หรือกองตรวจคนเข้าเมืองของแต่ละประเทศไม่อนุญาตให้เข้าเมืองรวมทั้งในกรณีที่ท่านจะใช้หนังสือเดินทางราชการ (เล่มสีน้ำเงิน) เดินทาง หากท่านถูกปฏิเสธการเดินทางเข้าหรือออกนอกประเทศใดประเทศหนึ่ง หรือ เนื่องจากเหตุผลหรือความผิดของตัวเองท่านเอง
- บริษัทฯ ขอสงวนสิทธิ์ในการขายหรือไม่ขายเป็นรายกรณีเช่นผู้ที่ตั้งครรภ์, เด็กอายุต่ำกว่า 2 ขวบ, ผู้ที่นั่งวีลแชร์หรือ บุคคลที่ไม่สามารถดูแลตัวเองได้ ฯลฯ กรุณาแจ้งบริษัทฯ เพื่อสอบถามและหาข้อสรุปร่วมกันเป็นรายกรณี
- ราคาทัวร์เป็นการชำระแบบเหมาจ่ายกับต่างประเทศไปหมดก่อนกรุ๊ปเดินทางแล้วหากท่านไม่ได้ใช้บริการบาง รายการหรือยกเลิก ไม่สามารถเรียกคืนเงินคืนได้
- เนื่องจากเราเดินทางเป็นหมู่คณะ ทางบริษัท จึงคำนึงถึงประโยชน์ และความปลอดภัย ของส่วนรวมเป็นสิ่งสำคัญ
- ห้ามนำเข้ากัญชา กัญชง หรือผลิตภัณฑ์ที่มีส่วนผสมของพืชชนิดดังกล่าวเข้าประเทศ หากฝ่าฝืน จะมีโทษตามกฎหมายของแต่ละประเทศ บางประเทศมีโทษสูงสุดถึงประหารชีวิต

## ตัวเครื่องบินและที่นั่งบนเครื่อง

- ตัวเครื่องบินเป็นแบบหมู่คณะ ผู้โดยสารจะต้องเดินทางไป-กลับพร้อมกรุ๊ป หากต้องการเลื่อนวันเดินทางกลับท่าน จะต้องชำระค่าใช้จ่ายส่วนต่างของสายการบินและบริษัททัวร์เรียกเก็บ
- ทางบริษัทฯ ได้สำรองที่นั่งพร้อมชำระเงินมัดจำค่าตัวเครื่องบินเรียบร้อยแล้วหากท่านยกเลิกทัวร์ไม่ว่าจะด้วยสาเหตุใดทางบริษัทฯ ขอสงวนสิทธิ์การเรียกเก็บค่ามัดจำตัวเครื่องบินซึ่งมีค่าใช้จ่ายประมาณ 3,000-10,000 บาทแล้วแต่สายการบิน และ ช่วงเวลาเดินทาง
- กรณีท่านยกเลิกการเดินทางและทางบริษัทฯ ได้ทำการออกตัวเครื่องบินไปแล้ว (กรณีตัว Refund) ผู้เดินทางต้องเป็น ผู้รอเงิน Refund โดยปกติประมาณ 3 - 6 เดือน และเงิน Refund ที่ได้จะขึ้นอยู่กับแต่ละระบบของสายการบินนั้น ๆ เป็นผู้กำหนด
- บริษัทฯ ขอสงวนสิทธิ์ในการเก็บเงินเพิ่มเติมในกรณีที่สายการบินมีการปรับราคาภาชนะน้ำมันเพิ่มเติมโดยมีเอกสารยืนยันจากทางสายการบิน
- การจัดที่นั่งบนเครื่องบินของกรุ๊ปข้อกำหนดเป็นไปโดยสายการบินเป็นผู้กำหนดซึ่งทางบริษัทฯ ไม่สามารถเข้าไปแทรกแซงได้ และทางบริษัทฯ ไม่อาจรับประกันได้ว่าท่านจะได้ที่นั่งตามที่ท่านต้องการได้
- กรณีที่ท่านที่จะออกตัวบินภายในประเทศหรือกรณีท่านออกตัวเองกรุณาแจ้งบริษัทฯ เพื่อขอคำยืนยันว่าทัวร์นั้นสามารถ ออกเดินทางได้แน่นอนมิฉะนั้นทางบริษัทฯ จะไม่รับผิดชอบค่าใช้จ่ายที่เกิดขึ้น
- ที่นั่ง Long Leg ทางบริษัทฯ ไม่สามารถริเวสให้ได้จะขึ้นกับข้อกำหนดของสายการบินเป็นผู้กำหนด
- ท่านที่ใช้ไมล์หรือแต้มบัตรเครดิตแลกตัวท่านจะต้องเป็นผู้ดำเนินการด้วยตัวท่านเอง
- น้ำหนักกระเป๋าสัมภาระที่โหลดหรือถือขึ้นเครื่องสายการบินเป็นผู้กำหนดหากท่านมีน้ำหนักเกินกว่ากำหนดท่าน จะต้องเป็นผู้เสียค่าปรับนั่นเอง
- ทางบริษัทฯ ไม่รับผิดชอบกรณีเกิดการสูญเสีย, สูญหายของกระเป๋าและสัมภาระของผู้โดยสาร







## KRS150811-EK มอสโก-ซากอส-เซนต์ปีเตอส์เบิร์ก 8D5N

### โรงแรมที่พัก

1. บริษัท ขอสงวนสิทธิ์ในการปรับเปลี่ยนโรงแรม ในกรณีที่บริษัทไม่ได้โรงแรมตามโปรแกรม โดยบริษัทฯ จะใช้ในระดับมาตรฐานเทียบเท่าเดียวกันอยู่แล้ว (ยกเว้น โรงแรมที่ทางบริษัทการันตีว่าได้พักแน่นอน)
2. เนื่องจากกฎการเข้าพักของโรงแรมในยุโรปบังคับให้เด็กอายุมากกว่า 7 ปีขึ้นไปจะต้องนอนมีเตียงเสริม บางโรงแรม เท่านั้นที่มีห้อง 3 เตียงหากเป็นผู้ใหญ่ 3 ท่านเรียนแนะนำว่าเปิด 2 ห้องจะสะดวกกว่า
3. สำหรับท่านที่เข้าพักห้อง 3 เตียงขนาดของห้องพักขึ้นอยู่กับทางโรงแรมเป็นผู้จัดถือว่าท่านยอมรับข้อตกลงแล้ว
4. เนื่องจากการวางแผนแบบห้องพักของแต่ละโรงแรมแตกต่างกันอาจทำให้ห้องพักแบบห้องเดี่ยว (Single) และห้องคู่(Twin/Double)และห้องพักแบบ 3ท่าน/3เตียง (Triple Room) ห้องแต่ละประเภทจะไม่ติดกันหรืออยู่คนละชั้น
5. กรณีที่มีงานจัดประชุมนานาชาติ (Trade Fair) เป็นผลให้ค่าโรงแรมสูงขึ้นมากและห้องพักในโรงแรมเต็ม (บางครั้งต้องจองโรงแรมข้ามปี) ทางบริษัทฯ ขอสงวนสิทธิ์ในการปรับเปลี่ยนหรือย้ายเมืองเพื่อให้เกิดความเหมาะสม
6. โรงแรมในยุโรปจะมีลักษณะ Traditional Building (อาจจะมีกลิ่นอายคลาสสิก) บางโรงแรมห้องที่เป็นห้องเดี่ยว อาจเป็นห้องที่มีขนาดกะทัดรัดและไม่มีอ่างอาบน้ำซึ่งอยู่ในการออกแบบของแต่ละโรงแรมนั้นๆ และแต่ละห้องอาจมีลักษณะแตกต่างกันด้วย
7. โรงแรมหลายแห่งในยุโรปจะไม่มีเครื่องปรับอากาศเนื่องจากอยู่ในแถบที่มีอุณหภูมิต่ำเครื่องปรับอากาศจะมีในช่วงฤดูร้อนเท่านั้น
8. บางโรงแรมไม่มีพนักงานยกกระเป๋าหรือบางครั้งอยู่ในเมืองเก่ารถโค้ชไม่สามารถเข้าถึงได้ท่านจะต้องนำสัมภาระของท่านเข้าห้องพักด้วยตัวท่านเอง

### สำหรับผู้เดินทางที่ถือพาสปอร์ตไทย (Thai Passport) ไม่ต้องขอวีซ่า

ประเทศรัสเซีย อนุญาตให้อยู่ได้สูงสุด 30 วัน

### การยื่นวีซ่า / การอนุมัติวีซ่า

1. การอนุมัติวีซ่าเป็นเอกสิทธิ์ของสถานทูต ทางบริษัทฯ ไม่มีส่วนเกี่ยวข้องใดๆทั้งสิ้น ทั้งนี้บริษัทฯ เป็นเพียงตัวกลางและคอยบริการอำนวยความสะดวกให้แก่ผู้เดินทางเท่านั้น เงินค่าสมัครยื่นวีซ่าทางสถานทูตเป็นผู้เก็บ หากผลวีซ่า ออกมาว่าท่านไม่ผ่าน ทางสถานทูตจะไม่คืนเงินค่าวีซ่า และค่าบริการจากตัวแทนยื่นวีซ่าไม่ว่าในกรณีใดๆทั้งสิ้น และทางสถานทูตมีสิทธิ์ที่จะไม่ตอบเหตุผลผลของการปฏิเสธวีซ่าในทุกกรณี
2. กรณีที่ท่านวีซ่าผ่านแต่กรุปออกเดินทางไม่ได้เนื่องจากผู้เดินทางท่านอื่นในกลุ่มโดนปฏิเสธวีซ่า ทางบริษัทฯ ขอสงวนสิทธิ์ในการไม่คืนเงินค่าวีซ่าและค่าบริการจากตัวแทนยื่นให้กับท่าน เนื่องจากเป็นค่าใช้จ่ายที่เกิดขึ้นโดยสถานทูตเป็นผู้เรียกเก็บและท่านสามารถนำวีซ่าไปใช้เดินทางได้หากวีซ่ายังไม่หมดอายุ
3. สำหรับท่านที่พำนักอาศัย ศึกษา หรือ ทำงานอยู่ต่างประเทศท่านจะต้องเป็นผู้ยื่นวีซ่าด้วยตัวท่านเอง ณ ประเทศที่ท่านพำนักอาศัยอยู่







# บริษัท ไลออน ทราเวล จำกัด

20/311 ถนนเลียบบคลองสอง  
แขวงบางชัน เขตคลองสามวา ททท. 10510

เวลาทำการ : จันทร์-เสาร์ 09.00 - 18.00 น.

☎ 02-915-9959 , (HOTLINE) 088-224-6699

f liontravels9

✉ liontravel99@gmail.com



@liontravels

KRS150811-EK มอสโคว์-ซาคอส-เซนต์ปีเตอส์เบิร์ก 8D5N

4. ท่านที่มีวีซ่าอยู่แล้วกรุณาแจ้งบริษัทเพื่อตรวจสอบว่าสามารถใช้ได้

**\*\* เมื่อท่านชำระเงินค่าทัวร์ให้กับทางบริษัทฯ แล้ว \*\***

**\*\* จะถือว่าท่านได้ยอมรับเงื่อนไขข้อตกลงทั้งหมดนี้ \*\***



ใบอนุญาต  
11/08146

เลขประจำตัวผู้เสียภาษี  
0105558185740

## บริษัท ไลออน ทราเวล จำกัด

20/311 ถนน เลียบคลองสอง  
แขวงบางชัน เขตคลองสามวา  
ททท. 10510

