

บริษัท ไลออน ทราเวล จำกัด

20/311 ถนนเลียบคลองสอง
แขวงบางชัน เขตคลองสามวา ทท. 10510

เวลาทำการ : จันทร์-เสาร์ 09.00 - 18.00 น.

☎ 02-915-9959 , (HOTLINE) 088-224-6699

f liontravels9

✉ liontravel99@gmail.com



@liontravels



Classic Autumn Europe
ITALY SWISS
8วัน 5คืน FRANCE

เริ่มต้นเพียง **59,900**

ETIHAD AIRWAYS

น้ำหนักกระเป๋า 30 KG CARRY ON 7 KG

เดินทาง กันยายน - ตุลาคม 66

อิตาลี เมืองมิลาน มหาวิหารแห่งมิลาน พระราชวังมิลาน ทะเลสาบโคโม
สวิส พืชยอดเขากิตติสแห่งสวิส เมืองซุก เมืองลูเซิร์น สะพานไม้ชาเปล
ฝรั่งเศส เมืองกอลมาร์ เวนิสน้อย เซ็คอินเมืองปารีส หอไอเฟล ล่องเรือแม่น้ำแซน
พิพิธภัณฑ์ลูฟร์ นั่งรถกระเช้าไฟฟ้ามงต์มาตร์ ซุปป์ิงแบบจุงท์ห่างขึ้นน้ำ

IEY11 CLASSIC AUTUMN EUROPE ITALY SWISS FRANCE

เที่ยว... อิตาลี สวิตเซอร์แลนด์ ฝรั่งเศส 8วัน5คืน

อิตาลี เมืองมิลาน มหาวิหารแห่งมิลาน พระราชวังมิลาน ชม ทะเลสาบโคโมที่สวยงามที่สุดในโลก
สวิส นั่งรถกระเช้าโรตเตอร์พืชยอดเขากิตติสแห่งสวิส ซุปป์ิงเมืองซุก เที่ยวเมืองลูเซิร์น สะพานไม้ชาเปล
ฝรั่งเศส เมืองกอลมาร์ เวนิสน้อย เซ็คอินเมืองปารีส หอไอเฟล ล่องเรือแม่น้ำแซน โดยเรือ บาโตมุซ
พิพิธภัณฑ์ลูฟร์ นั่งรถกระเช้าไฟฟ้ามงต์มาตร์ ขึ้นชม มหาวิหารชาเคเร-เกอร์ บาซิลิกา

เดินทางโดยสายการบิน **ETIHAD AIRWAYS**

น้ำหนักสัมภาระโหลดใต้ท้องเครื่อง 30 kg. / CARRY ON 7 kg.

| วันเดินทาง | ราคาผู้ใหญ่ | ราคาเด็ก 2-11 ปี | เด็ก 2-11 ปี ไม่เสริมเตียง | พักเดี่ยว / เดินทาง ท่านเดียว เพิ่ม | ที่นั่ง | หมายเหตุ |
|---------------------------|-------------|---|-------------------------------|--|---------|----------|
| 20-27 กันยายน 66 | 59,900 | ไม่มีราคาเด็ก (Infant ไม่เกิน 2 ปี ราคา 14,500 บาท) | 55,400 | 11,000 | 25 | |
| 27 กันยายน - 04 ตุลาคม 66 | 59,900 | | 55,400 | | 25 | |
| 04-11 ตุลาคม 66 | 59,900 | | 55,400 | | 25 | |
| 07-14 ตุลาคม 66 | 62,900 | | 58,400 | | 25 | |
| 18-25 ตุลาคม 66 | 62,900 | | 58,400 | | 25 | |
| 20-27 ตุลาคม 66 | 64,900 | | 60,400 | | 25 | |

>> ราคาทัวร์ไม่รวมค่าวีซ่าและค่าบริการ 5,500 บาท <<

ผ่านารับรองจาก



ใบอนุญาต
11/08146

เลขประจำตัวผู้เสียภาษี
0105558185740

บริษัท ไลออน ทราเวล จำกัด

20/311 ถนน เลียบคลองสอง
แขวงบางชัน เขตคลองสามวา
ทท. 10510





บริษัท ไลออน ทราเวล จำกัด

20/311 ถนนเลียบคลองสอง
แขวงบางชัน เขตคลองสามวา ทท. 10510

เวลาทำการ : จันทร์-เสาร์ 09.00 - 18.00 น.

☎ 02-915-9959 , (HOTLINE) 088-224-6699

f liontravels9

✉ liontravel99@gmail.com



@liontravels

| วันที่ | โปรแกรมท่องเที่ยว | เช้า | เที่ยง | เย็น | โรงแรม |
|--------|---|------|--------|------|---|
| 1 | ทำอากาศยานสุวรรณภูมิ - ทำอากาศยานนานาชาติอู่ตะเภา EY403 BKK-AUH 20.25-23.40 | | | | |
| 2 | ทำอากาศยานนานาชาติอู่ตะเภา EY081 AUH-MXP 03.30-08.00 - เมืองมิลาน - พระราชวังมิลาน - มหาวิหารแห่งมิลาน - ซานตามาเรียอาเดลเลกราซิเอ - ห้าง Galleria Vittorio Emanuele II | | | | Just Hotel Lamazzo Fiera 4* หรือ ระดับใกล้เคียง |
| 3 | เมือง Lomazzo - เมืองโคโม - ทะเลสาบโคโม - เมืองแองเกลินเบิร์ก สวิตเซอร์แลนด์ - ยอดเขาคัทลิส - ถ้ำน้ำแข็ง - สะพานแขวน - เมืองลูเซิร์น - สิงโตหินแกะสลัก - สะพานไม้ชาเปลา - Schwanenplatz | 🍴 | 🍴 | 🍴 | Ibis Styles Luzern 4* หรือระดับใกล้เคียงกัน |
| 4 | เมืองลูเซิร์น - เมืองซุก - Lohri AG - เมืองกอลมาร์ ประเทศฝรั่งเศส - เวนิสน้อย - เมืองดัจอง | 🍴 | 🍴 | 🍴 | Ibis Dijon Centre Clemenceau 4* หรือ ระดับใกล้เคียงกัน |
| 5 | เมืองดัจอง - เอาท์เล็ท ลาวาลล์ - เมืองปารีส - ประตูชัยฝรั่งเศส - หอไอเฟล | 🍴 | | 🍴 | Best western Plus Velizy 4* หรือ ระดับใกล้เคียงกัน |
| 6 | เมืองปารีส - นั่งรถกระเช้าไฟฟ้ามงมาร์ต - มหาวิหารซาเคร-เกอร์ บาซิลิกา - ล่องเรือแม่น้ำแซน โดย บาโต มูช - พิพิธภัณฑ์ลูฟร์ - ห้างปลอดภาษี Benlux Louvre duty free - ห้าง La Samaritaine | 🍴 | 🍴 | 🍴 | Best western Plus Velizy 4* หรือ ระดับใกล้เคียงกัน |
| 7 | เมืองปารีส - ทำอากาศยานนานาชาติปารีส-ชาร์ล เดอ โกล - ทำอากาศยานนานาชาติอู่ตะเภา EY032 CDG-AUH 10.25-19.00 | 🍴 | | | |
| 8 | ทำอากาศยานนานาชาติอู่ตะเภา EY402 AUH-BKK 22.50-08.20 ทำอากาศยานสุวรรณภูมิ | | | | |

FLIGHT

| | | | |
|-----------|-------|---------|-------------|
| DEPARTURE | EY403 | BKK-AUH | 20.25-23.40 |
| | EY081 | AUH-MXP | 03.30-08.00 |
| RETURN | EY032 | CDG-AUH | 10.25-19.00 |
| | EY402 | AUH-BKK | 22.50-08.20 |



วันที่หนึ่ง ทำอากาศยานสุวรรณภูมิ-ทำอากาศยานนานาชาติอู่ตะเภา และพักเปลี่ยนเครื่อง

- 17.00 น. พร้อมกัน ณ ทำอากาศยานสุวรรณภูมิ อาคารผู้โดยสารระหว่างประเทศขาออกชั้น 4 ประตู 4 เคาน์เตอร์สายการบิน **สายการบิน เอทิฮัด แอร์เวย์** โดยมีเจ้าหน้าที่บริษัทฯคอยต้อนรับและอำนวยความสะดวกด้านเอกสาร ติดแท็กกระเป๋าขึ้นเครื่อง
- 20.25 น. นำท่านเดินทางสู่ **เมืองมิลาน ประเทศอิตาลี** โดยสายการบินเอทิฮัด แอร์เวย์ เกี่ยววันที่ EY403
- 23.40 น. เดินทางถึง ทำอากาศยานนานาชาติอู่ตะเภา ประเทศ **ประเทศสหรัฐอเมริกาฮับเอมิเรตส์** และพักเปลี่ยนเครื่อง



ใบอนุญาต
11/08146

เลขประจำตัวผู้เสียภาษี
0105558185740

บริษัท ไลออน ทราเวล จำกัด

20/311 ถนน เลียบคลองสอง
แขวงบางชัน เขตคลองสามวา
ทท. 10510





บริษัท ไลออน ทราเวล จำกัด

20/311 ถนนเลียบคลองสอง
แขวงบางชัน เขตคลองสามวา ททท. 10510

เวลาทำการ : จันทร์-เสาร์ 09.00 - 18.00 น.

☎ 02-915-9959 , (HOTLINE) 088-224-6699

f liontravels9

✉ liontravel99@gmail.com



@liontravels

วันที่สอง ทำอาภาศยานนานาชาติอูบูดาบี – ทำอาภาศยานมิลานโนมิลเปเนซา – เมืองมิลาน – พระราชวังมิลาน – มหาวิหารแห่งมิลาน – ซานตามาเรียเดลเลกราซีเอ – ห้าง Galleria Vittorio Emanuele II

03.30 น. นำท่านเดินทางสู่ถึง **ทำอาภาศยานมิลานโนมิลเปเนซา ประเทศอิตาลี** เที่ยวบินที่ EY081

08.00 น. เดินทางถึง **ทำอาภาศยานมิลานโนมิลเปเนซา ประเทศอิตาลี** นำท่านผ่านขั้นตอนการตรวจคนเข้าเมืองและพิธีการทางศุลกากร (เวลาท่องเที่ยวขึ้นช้ากว่าประเทศไทย 6 ชั่วโมง) นำท่านผ่านขั้นตอนการตรวจคนเข้าเมืองและพิธีการ ทางศุลกากรและตรวจรับสัมภาระเรียบร้อยแล้วนำท่านขึ้นรถไฟชานเมืองไปขึ้นรถไฟสายชานเมืองนำท่านสู่จุดศูนย์กลางของ **เมืองมิลาน** หรือที่คนอิตาลีเรียกว่า **มิลานโน (Milano)** (ระยะทาง 50 กม. / 1 ชม.) เป็นเมืองหลวงทางแฟชั่นของโลกแข่งกับปารีสในประเทศฝรั่งเศส เป็นศูนย์กลางทางธุรกิจของอิตาลี นอกจากนั้นยังมีภาพวาดเพรสโกที่มีชื่อเสียงโด่งดังและโรงละครโอเปร่าอันลือชื่อ เป็นต้น นำท่าน**ถ่ายภาพด้านหน้ามหาวิหารแห่งมิลาน (Duomo di Milano)** มหาวิหารนี้สร้างด้วยสถาปัตยกรรมแบบโกธิคที่ถือว่ามีความใหญ่โตเป็นอันดับสามของโลก ใช้เวลาสร้างร่วมกว่า 400 ปี ด้านนอกมีหลังคายอดเรียวยาวแหลมที่ทำจากหินอ่อนจำนวน 135 ยอด และมีรูปปั้นหินอ่อนจากสมัยต่างๆ กว่า 2,245 ชิ้น ยอดที่สูงที่สุดมีรูปปั้นทองขนาด 4 เมตร ของพระแม่มาดอนน่าเป็นสง่าอยู่ จากนั้นพาทุกท่าน**แวะถ่ายภาพกับ พระราชวังมิลาน (Royal Palace of Milan)** เป็นที่ตั้งของรัฐบาลในเมืองมิลานเป็นเวลาหลายศตวรรษ ปัจจุบันทำหน้าที่ที่เป็นศูนย์วัฒนธรรมและเป็นที่ตั้งของนิทรรศการศิลปะระดับนานาชาติ และเป็นที่ยึดแสดงงานศิลปะสมัยใหม่และร่วมสมัย คอลเล็กชันที่มีชื่อเสียงโดยร่วมมือกับพิพิธภัณฑ์และสถาบันทางวัฒนธรรมที่มีชื่อเสียงจากทั่วโลกเป็นประจำ



เที่ยง ๑๐ **อิสระอาหารเที่ยงตามอัธยาศัย**

พาท่านไปชมและ **ช้อปปิ้งที่ ห้าง Galleria Vittorio Emanuele II** เป็นหนึ่งในศูนย์การค้าที่เก่าแก่ที่สุดในโลก คลุมด้วยหลังคาทรงโค้ง ตั้งอยู่ในใจกลางเมืองมิลาน

เย็น ๑๐ **อิสระอาหารเย็นตามอัธยาศัย**

เดินทางสู่ **เมือง Lomazzo** (ระยะทาง 35 กม. / 1 ชม.) เป็นเมืองตั้งอยู่กึ่งกลางระหว่าง Como และ Milan ศูนย์กลางประวัติศาสตร์อันเก่าแก่ของเมืองก่อตั้งขึ้นบนยอดเขาที่ตั้งอยู่ในหุบเขาทางฝั่งขวาของลัวร์
ที่พัก: **Just Hotel Lamazzo Fiera 4*** หรือระดับใกล้เคียง
(ชื่อโรงแรมที่ท่านพักทางบริษัทจะทำการแจ้งพร้อมใบนัดหมาย5-7วันก่อนวันเดินทาง)

วันที่สาม เมือง Lomazzo – เมืองโคโม – ทะเลสาบโคโม – เมืองแอนเจลิเบร์ก สวิตเซอร์แลนด์ – ยอดเขาคิซัล – ถ้ำน้ำแข็ง – สะพานชวาน – เมืองลูเซิร์น – สิงโตหินแกะสลัก – สะพานไม้ชาเปลา – Schwanenplatz ๑๐ **อาหาร เช้า,เที่ยง,เย็น**

เช้า ๑๐ **รับประทานอาหารเช้า ณ โรงแรม (เมื่อที่)**

นำท่านเดินทางสู่ **เมืองโคโม (Como)** (ระยะทาง 16 กม. / 30 นาที) เป็นเมืองในแคว้นลอมบาร์เดีย ประเทศอิตาลี ตั้งอยู่บริเวณพรมแดนกับประเทศสวิตเซอร์แลนด์ โคโมเป็นเมืองที่ตั้งอยู่ในเทือกเขาแอลป์ ทิศเหนือของเมืองอยู่ติดกับทะเลสาบโคโม ถือเป็นเมืองท่องเที่ยวยอดนิยมแห่งหนึ่ง เป็นแหล่งรวมชิ้นงานศิลปะชื่อดัง, มิโบลี, พิพิธภัณฑ์, สวน, โรงละคร, วังเก่าอยู่มากมาย พาทุกท่านไปเก็บภาพความประทับใจกับ **ทะเลสาบโคโม (Lake Como)** ขึ้นชื่อว่าเป็นทะเลสาบที่สวยงามที่สุดในโลก ตั้งอยู่ใน แคว้นลอมบาร์เดีย (Lombardy) ไม่ไกลจากเมืองมิลาน (Milan) เท่าไรนัก ด้วยความยาวโดยรอบถึง 160 กิโลเมตร บวกกับพื้นที่รอบๆ ทะเลสาบถึง 146 ตารางกิโลเมตร จึงทำให้ทะเลสาบแห่งนี้กลายเป็นทะเลสาบที่ใหญ่ที่สุดเป็นอันดับ 3 ของประเทศอิตาลี และยังเป็นทะเลสาบที่ลึกที่สุดเป็นอันดับ 5 ในยุโรปด้วยความลึกกว่า 400 เมตร รูปร่างลักษณะเฉพาะของทะเลสาบโคโมทำให้นึกถึง **Y** **ที่กลับด้านที่โด่งดังไปทั่วโลก** เป็นผลมาจากการละลายของธารน้ำแข็งรวม



ใบอนุญาต
11/08146
เลขประจำตัวผู้เสียภาษี
0105558185740

บริษัท ไลออน ทราเวล จำกัด
20/311 ถนน เลียบคลองสอง
แขวงบางชัน เขตคลองสามวา
ททท. 10510





บริษัท ไลออน ทราเวล จำกัด

20/311 ถนนเลียบคลองสอง
แขวงบางชัน เขตคลองสามวา กทม. 10510

เวลาทำการ : จันทร์-เสาร์ 09.00 - 18.00 น.

☎ 02-915-9959 , (HOTLINE) 088-224-6699

f liontravels9

✉ liontravel99@gmail.com



@liontravels

กับการกัดเซาะของแม่น้ำ Adda โบราณ ทำให้เกิดทางแยกเป็นตัว Y และยังเป็นทะเลสาบมีทิวทัศน์ที่งดงามที่สุดแห่งหนึ่งในโลก และ มหาวิหารโคโม (Cattedrale di S.Maria Assunta) เป็นมหาวิหารโรมันคาทอลิกหลักใจกลางเมืองโคโม ใช้เวลาการสร้างยาวนานเกือบ 400 ปี สร้างเพื่ออุทิศให้กับพระแม่มาเรีย



จากนั้นนำท่านเดินทางสู่ เมืองแองเกลเบิร์ก (Engelberg) ประเทศสวิตเซอร์แลนด์ (ระยะทาง 203 ก.ม. / 3 ชม.) เป็นเมืองเล็กๆ ตั้งอยู่บนเขาสูงอยู่ในรัฐออบวัลเดิน ประเทศสวิตเซอร์แลนด์ ล้อมด้วยเทือกเขาแอลป์ จุดสูงสุดในพรมแดนของเมืองเป็นยอดเขาคิตลิส ซึ่งยอดเขาคิตลิสมีความสูงประมาณ 3,020 เมตร เหนือระดับน้ำทะเลปานกลาง กลาง เป็นที่ตั้งของสถานี Engelberg Talstation Titlis นั่งกระเช้าไรแตรเพื่อเดินทางขึ้นสู่ ยอดเขาคิตลิส (Titlis) ท่านจะได้สัมผัสกับกระเช้าทรงกลมที่เรียกว่าไรแตร เคเบิลคาร์ ที่จะหมุนรอบๆ ที่ท่านสามารถดูวิวได้ 360 องศาในขณะที่เคลื่อนที่ขึ้นไปเรื่อยๆ ท่านจะได้ชื่นชมทัศนียภาพที่งดงามของเทือกเขาแอลป์



เที่ยง

๑๐ รับประทานอาหารกลางวัน (อาหารอาหารชุดสวิตเซอร์แลนด์) บนยอดเขาคิตลิส (มื้อที่ 2)

จากนั้นพาท่านชม สะพานแขวน (TITLIS CLIFF WALK) สร้างขึ้นฉลองครบรอบ 100 ปี การท่องเที่ยวบนยอดเขาคิตลิส สะพานมีความยาว 100 เมตร ความสูง 3,000 เมตร และ ชม ถ้ำน้ำแข็ง (Glacier cave) ที่สวยงามและเดินเล่นถ่ายรูปหรือเล่นหิมะบนยอดเขา ให้ท่านได้อิสระเก็บภาพความประทับใจตามอัธยาศัย



นำท่านเดินทางสู่ เมืองลูเซิร์น (Lucerne) เมืองท่องเที่ยวยอดนิมอันดับหนึ่งของสวิตเซอร์แลนด์ ที่ถูกห้อมล้อมไปด้วยทะเลสาบและขุนเขา (ระยะทาง 35 ก.ม. / 45 นาที) จากนั้น นำท่านชม สิงโตหินแกะสลัก (Dying Lion of Lucerne) ที่แกะสลักบนพลาหินธรรมชาติ เพื่อเป็นอนุสรณ์รำลึกถึงการเสียชีวิตอย่างกล้าหาญของทหารสวิตที่ เกิดจากการปฏิวัติในฝรั่งเศสเมื่อปี ค.ศ.1792 ชม สะพานไม้ซาลาเปา (Chapel Bridge) ซึ่งมีความยาวถึง 204 เมตร ทอดข้ามผ่าน แม่น้ำรอยส์ (Reuss River) ซึ่งเป็นเหมือนสัญลักษณ์ของเมืองลูเซิร์นเป็นสะพานไม้ที่มีหลังคาที่เก่าแก่ที่สุดในยุโรป สร้างขึ้นเมื่อปี ค.ศ. 1333 โดยใต้หลังคาคลุมสะพานมีภาพวาดประวัติศาสตร์ของชาวสวิสตลอดแนวสะพาน อิสระเดินเล่นที่ Schwanenplatz ที่นี่เป็นแหล่งช้อปปิ้งหลักสำหรับนักท่องเที่ยวที่มาเยือนลูเซิร์น ตั้งอยู่ริมฝั่งขวาของทะเลสาบลูเซิร์น มีร้านค้ามากมายที่นี่ ร้านกาแฟ ร้านอาหาร มีโรงงานนาฬิกาโรเล็กซ์ในบริเวณนี้ด้วย ร้านค้ารอบๆ ขายงานฝีมือสวิสท้องถิ่น ร้านค้าบางร้านขายของที่ระลึก ช็อคโกแลต เครื่องประดับ ฯลฯ



ผ่านการรับรองจาก



ใบอนุญาต
11/08146

เลขประจำตัวผู้เสียภาษี
0105558185740

บริษัท ไลออน ทราเวล จำกัด

20/311 ถนน เลียบคลองสอง
แขวงบางชัน เขตคลองสามวา
กทม. 10510





บริษัท ไลออน ทราเวล จำกัด

20/311 ถนนเลียบคลองสอง
แขวงบางชั้น เขตคลองสามวา ททท. 10510

เวลาทำการ : จันทร์-เสาร์ 09.00 - 18.00 น.

☎ 02-915-9959 , (HOTLINE) 088-224-6699

f liontravels9

✉ liontravel99@gmail.com



@liontravels



เยิน ๑๑ รับประทานอาหารเยิน (มื้อที่3)

ที่พัก: Ibis Style Luzern 3* หรือระดับใกล้เคียงกัน

(ชื่อโรงแรมที่ท่านพักทางบริษัทจะทำการแจ้งพร้อมใบนัดหมาย5-7วันก่อนวันเดินทาง)

วันที่สี่ เมืองลูเซิร์น – เมืองชุก – Lohri AG Store – เมืองกอลมาร์ (Colmar) ประเทศฝรั่งเศส – เวนิสน้อย – เมืองดีจอง

๑๑ อาหาร เช้า,เที่ยง,เย็น

เช้า ๑๑ รับประทานอาหารเช้า ณ โรงแรม (มื้อที่4)

นำท่านเที่ยวชม เมืองชุก (ZUG) (ระยะทาง 12 กม. / 30 นาที) เป็นเมืองที่ร่ำรวยที่สุดในประเทศ และชุกเป็นเมืองที่ติดอันดับหนึ่งในสิบของโลกเมืองที่สะอาดที่สุด เป็นเมืองเก่าที่คงความสวยงามของพื้นหินแบบยุโรปในยุคกลางจะหลงรักเมืองนี้ สิ่งที่จะทำให้น่าประทับใจคือรู้สึกได้ถึงอากาศที่สดชื่นและสะอาดอาจเป็นเพราะเมืองนี้ตั้งอยู่บนทะเลสาบ อีสระชอปป์ิงที่ Lohri AG Store ที่มีนาฬิกาชั้นนำระดับโลกให้ท่านเลือกซื้อเลือกชม อาทิ เช่น Patek Philippe, Franck Muller Cartier, Piaget, Parmigiani Fleurier, Panerai, IWC, Omega, Jaeger-LeCoultre, Blancpain, Tag Heuer ฯลฯ



จากนั้นนำท่านเดินทางสู่ เมืองกอลมาร์ (Colmar) ประเทศฝรั่งเศส (ระยะทาง 174 กม. / 2.30 ชม.)

เที่ยง ๑๑ รับประทานอาหารเที่ยง (มื้อที่5)

จากนั้นนำท่านเดินทางชม เมืองกอลมาร์ที่ได้รับการอนุรักษ์ให้เป็นเมืองที่ยังคงลักษณะสถาปัตยกรรมและบรรยากาศของเมืองโบราณไว้ ทั้งพิพิธภัณฑ์ ศาสนสถาน ห้างสรรพสินค้า ร้านค้าต่างๆ ปัจจุบันได้รับการขนานนามว่าเป็น "Little Venice" (La Petite Venise) ติดอันดับเมืองโรแมนติกเป็นอันดับต้นๆ ของฝรั่งเศส เวนิสน้อย เป็นชื่อที่มอบให้กับเส้นทางในเมืองกอลมาร์ ซึ่งน้ำจะมาจากแนวบ้านทั้งสองฝั่งแม่น้ำซึ่งอยู่ทางทิศตะวันออกเฉียงใต้ของเมือง เขตนี้เริ่มต้นหลัง Koifhus ผ่านย่านคนขายปลาและไปยังสะพาน Turenne และ Saint-Pierre เดิมทีเป็นที่อยู่อาศัย



ของชุมชนผู้ผลิตไวน์ ชาวสวนในตลาด และคนพายเรือในชนบท Krutenau ทอดยาวไปรอบ ๆ ถนน Turenne ที่ใช้ในปี 1674 จากนั้นนำท่านเดินทางสู่ เมืองดีจอง (Dijon) (ระยะทาง 252 กม. / 3.30 ชม.) เป็นเมืองที่มีชื่อเสียงในเรื่องของไวน์ชั้นเลิศและยังเป็นเมืองหลวงของแคว้นเบอร์กันดี (Burgundy region เป็นเมืองหลวงที่มีความสำคัญด้านประวัติศาสตร์ของแคว้นเบอร์กันดีและฝรั่งเศสเป็นอย่างมาก โดยเฉพาะประวัติศาสตร์อันเก่าแก่ในเรื่องของการผลิตไวน์

เย็น ๑๑ รับประทานอาหารเย็น (มื้อที่6)

ที่พัก : Ibis style Dijon Central 4* หรือโรงแรมระดับใกล้เคียงกัน

(ชื่อโรงแรมที่ท่านพัก ทางบริษัทจะทำการแจ้งพร้อมใบนัดหมาย5-7วันก่อนวันเดินทาง)



ใบอนุญาต
11/08146
เลขประจำตัวผู้เสียภาษี
0105558185740

บริษัท ไลออน ทราเวล จำกัด
20/311 ถนน เลียบคลองสอง
แขวงบางชั้น เขตคลองสามวา
ททท. 10510





บริษัท ไลออน ทราเวล จำกัด

20/311 ถนนเลียบคลองสอง
แขวงบางชั้น เขตคลองสามวา ททท. 10510

เวลาทำการ : จันทร์-เสาร์ 09.00 - 18.00 น.

☎ 02-915-9959 , (HOTLINE) 088-224-6699

f liontravels9

✉ liontravel99@gmail.com



@liontravels

วันที่ห้า เมืองตอง – เอาท์เล็ต ลาวาลล์ – เมืองปารีส – ประตูชัยฝรั่งเศส – หอไอเฟล

🍽️ อาหาร เช้า, เย็น

เช้า 🍽️ รับประทานอาหารเช้า ณ โรงแรม (เมื่อที่7)

จากนั้นพาท่านเดินทางสู่ **เมืองปารีส (Paris)** (ระยะทาง 315 กม. / 4.30 ชม.) เป็นเมืองหลวงและเมืองใหญ่ที่สุดของประเทศฝรั่งเศส ตั้งอยู่บนแม่น้ำแซน ผู้คนเรียกปารีสว่า "เมืองแห่งความรัก" เพราะบรรยากาศโรแมนติก และได้ขึ้นชื่อว่าเป็นเมืองแห่งศิลปะ รอบเมืองยังมีสถาปัตยกรรมโดดเด่น ไม่เหมือนที่ไหนในโลก ถ่ายรูปสวยๆ ได้หลายมุมเลยก็เดี๋ยวนั้น อีสระให้ท่านได้ช้อปปิ้งตามอริยาศัยที่ **เอาท์เล็ต ลาวาลล์ (La Vallée Village Outlet)** เป็นเอาท์เล็ตจำหน่ายสินค้าแบรนด์เนมชื่อดังต่างๆ โดยจำหน่ายในราคาถูกลงกว่าราคาปกติอย่างน้อย 30 เปอร์เซ็นต์ และมีบางช่วงโปรโมชั่นพิเศษตามฤดูกาลต่างๆ ทำให้เป็นสถานที่ที่ได้รับความนิยมเป็นอย่างมากจากนักท่องเที่ยวที่ชื่นชอบการช้อปปิ้งสินค้าแบรนด์เนม



เที่ยง 🍽️ อีสระอาหารเที่ยงตามอริยาศัย

เริ่มต้นเที่ยวเมืองปารีสที่ **ประตูชัยฝรั่งเศส (Arc de Triomphe)** หรือเรียกเต็มๆว่า อาร์กเดอกรียงฟิเดอเลตวาล เป็นผลงานสถาปัตยกรรมที่ออกแบบโดย ฌ็อง ชาลแกร็ง มีอายุกว่า 200 ปี มีความสูง 49.5 เมตร มีความกว้าง 45 เมตรและมีความลึกถึง 22 เมตรถูกจัดอันดับเป็นประตูชัยที่ใหญ่อันดับ 2 ของโลก **หอไอเฟล (Eiffel Tower)** หอที่เป็นสัญลักษณ์ของประเทศฝรั่งเศส และเป็นแลนด์มาร์คสำคัญ และยังเป็นหนึ่งในสิ่งก่อสร้างที่มีชื่อเสียงที่สุดในโลกอีกด้วย ตัวอาคารก่อสร้างโดยโครงเหล็กทั้งหมด หอไอเฟลสูง 324 เมตร (1,063 ฟุต) หรือสูงเท่ากับตึก 81 ชั้น



เย็น 🍽️ รับประทานอาหารเย็น (เมื่อที่8)

ที่พัก : Best Western Plus Paris Velizy 4* หรือโรงแรมระดับใกล้เคียงกัน
(ชื่อโรงแรมที่ท่านพัก ทางบริษัทจะทำการแจ้งพร้อมใบนัดหมาย 5-7 วันก่อนวันเดินทาง)

วันที่หก เมืองปารีส – นั่งรถกระเช้าไฟฟ้ามาตริ – มหาวิหารซาเคร-เกอร์ บาซิลิกา – ล่องเรือแม่น้ำแซน โดย บาโต มูซ –

พิพิธภัณฑ์ลูฟร์ – ห้างปลอดภาษี Benlux Louvre duty free – ห้าง La Samaritaine

🍽️ อาหาร เช้า, เที่ยง, เย็น

เช้า 🍽️ รับประทานอาหารเช้า ณ โรงแรม (เมื่อที่9)

จากนั้นพาท่าน **นั่งรถกระเช้าไฟฟ้า Funicular Montmartre** เปิดให้บริการเมื่อช่วงฤดูร้อนปี 1990 ได้มีการสร้างและปรับปรุงใหม่อย่างสม่ำเสมอจนถึงปัจจุบัน ปัจจุบันกระเช้าไฟฟ้าเป็นรถไฟฟ้าและขนส่งผู้โดยสารได้กว่า 2 ล้านคนต่อปี การเดินทางใช้เวลา 90 วินาทีและเป็นไปโดยอัตโนมัติ **ชม มหาวิหารซาเคร-เกอร์ บาซิลิกา (The Basilica of the Sacred Heart of Paris)** สถานที่ที่ถูกขนานนามว่าเป็น "หัวใจอันศักดิ์สิทธิ์ของปารีส" จุดท่องเที่ยวยอดฮิต ตั้งอยู่บนยอดเนินเขามงต์มาตริ (La butte Montmartre) สูงจากระดับน้ำทะเล 129 เมตร เขาแห่งเดียวในกรุงปารีส ถ้ามองจากจุดนี้ เป็นวิวแสนโรแมนติก ถูกออกแบบโดย โปล อาบาดี (Paul Abadie) สถาปนิกที่ถูกคัดเลือกมาอย่างดี ใช้ระยะเวลาก่อสร้างเกือบ 40 ปี

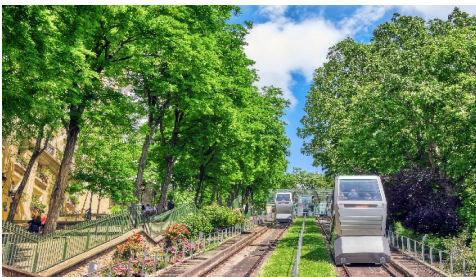

เที่ยง



บริษัท ไลออน ทราเวล จำกัด

20/311 ถนนเลียบคลองสอง
แขวงบางชัน เขตคลองสามวา ททท. 10510

เวลาทำการ : จันทร์-เสาร์ 09.00 - 18.00 น.

☎ 02-915-9959 , (HOTLINE) 088-224-6699

f liontravels9

✉ liontravel99@gmail.com



@liontravels

พาทูก่อน **ล่องเรือแม่น้ำแซน** โดย **บาโต มูช (Bateaux-Mouches)** (ระยะเวลาการล่องเรือประมาณ 1 ชม.) มีการบรรยายเกี่ยวกับประวัติเมืองปารีสตลอดทั้งสายการเดินทางระหว่างสองข้างทางที่เต็มไปด้วยสถาปัตยกรรมต่างๆ ไม่ว่าจะเป็น มหาวิหารน็อกอร์-ดาม, หอไอเฟล พิพิธภัณฑ์ลูฟร์ เป็นต้น จากนั้นนำท่าน**เยี่ยมชมด้านนอก พิพิธภัณฑ์ลูฟร์ (Louvre Museum)** เป็นพิพิธภัณฑ์ที่มีชื่อเสียงโด่งดังที่สุดของเมืองปารีส จากผลงานที่จัดแสดงไปจนถึงความเก่าแก่และยิ่งใหญ่ของสถานที่ทำให้เป็นพิพิธภัณฑ์ที่มีความสำคัญระดับโลก



อิสระช้อปปิ้งกันที่ ห้างปลอดภาษี Benlux Louvre duty free เป็นห้างชื่อดังใจกลางกรุงปารีส ซึ่งคุณจะได้พบกับสินค้าแบรนด์ชั้นนำต่างจากทั่วโลก ห้าง **La Samaritaine** เปิดตัวอย่างเป็นทางการอีกครั้งเมื่อวันที่ 23 มิถุนายน 2021 ที่ผ่านมา และกลายเป็นห้างสรรพสินค้าคอนเซปต์ไฮเทคแห่งใหม่ที่เน้นย้ำถึงเสน่ห์ของชาวปารีส ไม่ว่าจะเป็นแฟชั่น อาหาร และงานศิลปะรวมแล้วกว่า 600 แบนด์

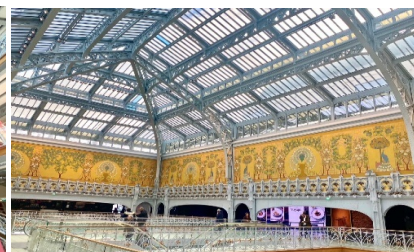

เย็น ๑๑ **รับประทานอาหารเย็น (มื้อที่11)**

ที่พัก : Best Western Plus Paris Velizy 4* หรือโรงแรมระดับใกล้เคียงกัน
(ชื่อโรงแรมที่ท่านพัก ทางบริษัทจะทำการแจ้งพร้อมใบนัดหมาย 5-7 วันก่อนวันเดินทาง)

วันที่เจ็ด เมืองปารีส - ทำอากาศยานนานาชาติปารีส-ชาร์ล เดอ โกล - ทำอากาศยานนานาชาติอาบูดาบี แวะพักเปลี่ยนเครื่อง

๑๑ **อาหาร เช้า**

เช้า ๑๑ **รับประทานอาหารเช้า (SET BOX) (มื้อที่12)**

จากนั้นนำท่านเดินทางสู่ ทำอากาศยานนานาชาติปารีส-ชาร์ล เดอ โกล **ประเทศฝรั่งเศส** เพื่อเดินทางกลับสู่กรุงเทพฯ

10.25 น. เดินทางกลับประเทศไทย โดย **สายการบิน ETIHAD AIRWAYS** เที่ยวบินที่ **EY032**

19.0 น. เดินทางถึง ทำอากาศยานนานาชาติอาบูดาบี **สหรัฐอาหรับเอมิเรตส์** **แวะพักเปลี่ยนเครื่อง**

22.50 น. เดินทางกลับกรุงเทพฯ โดย**สายการบิน ETIHAD AIRWAYS** เที่ยวบินที่ **EY402**

วันที่แปด ทำอากาศยานสุวรรณภูมิ กรุงเทพฯ

08.20 น. เดินทางถึง **ทำอากาศยานสุวรรณภูมิ** โดยสวัสดิภาพ

หมายเหตุ* โปรแกรมอาจมีการสลับวันหรือเปลี่ยนแปลงไปตามความเหมาะสมโดยไม่แจ้งให้ทราบล่วงหน้า
ขึ้นอยู่กับสถานการณ์ท้องถิ่น สถานที่ท่องเที่ยว เทศกาล หรือ สภาพอากาศท้องถิ่น ณ เวลานั้น
ทั้งนี้การเปลี่ยนทางบริษัทจะคำนึงถึงประโยชน์และความปลอดภัยของทุกท่านเป็นหลักสำคัญ



ใบอนุญาต
11/08146

เลขประจำตัวผู้เสียภาษี
0105558185740

บริษัท ไลออน ทราเวล จำกัด

20/311 ถนน เลียบคลองสอง
แขวงบางชัน เขตคลองสามวา
ททท. 10510





บริษัท ไลออน ทราเวล จำกัด

20/311 ถนนเลียบคลองสอง
แขวงบางชัน เขตคลองสามวา กทม. 10510

เวลาทำการ : จันทร์-เสาร์ 09.00 - 18.00 น.

☎ 02-915-9959 , (HOTLINE) 088-224-6699

f liontravels9

✉ liontravel99@gmail.com



@liontravels

▶ เอกสารที่ต้องทำการเตรียมก่อนเดินทางออกและเดินทางกลับประเทศไทย-ประเทศอิตาลี

1. พาสปอร์ตตัวจริง (อายุการใช้งานต้องเหลือมากกว่า 6 เดือน)

เงื่อนไขการให้บริการ

▶ การเดินทางครั้งนี้จะต้องมีจำนวน 10 ท่านขึ้นไป กรณีไม่ถึงจำนวนดังกล่าว

- จะส่งจองนี้ทัวร์กับบริษัทที่มีโปรแกรมใกล้เคียงกัน

- หรือเลื่อน หรือยกเลิกการเดินทาง โดยทางบริษัทจะทำการแจ้งให้ท่านทราบล่วงหน้าก่อนการเดินทาง 15 วัน

- หรือขอลงวงสิทธิในการปรับราคาค่าบริการเพิ่ม (ในกรณีที่ผู้เดินทางไม่ถึง15ท่านและท่านยังประสงค์เดินทางต่อ) โดยทางบริษัท จะทำการแจ้งให้ท่านทราบก่อนล่วงหน้า

▶ ในกรณีที่ลูกค้าต้องออกตัวโดยสารภายในประเทศ กรุณาติดต่อเจ้าหน้าที่ของบริษัทฯ ก่อนทุกครั้ง มิฉะนั้นทางบริษัทจะไม่ รับผิดชอบใดๆ ทั้งสิ้น

▶ การจองทัวร์และชำระค่าบริการ

- กรุณาชำระค่ามัดจำ **ท่านละ 30,000 บาท + ค่าบริการทัวร์เช้า 5,500 บาท (35,500 บาท)**

กรุณาส่งสำเนาหน้าพาสปอร์ตและแบบฟอร์มกรอกข้อมูลยื่นวีซ่าพร้อมเอกสารชำระมัดจำค่าทัวร์

- ค่าทัวร์ส่วนที่เหลือชำระ 20-25 วันก่อนออกเดินทาง กรณีบริษัทฯ ต้องออกตัวหรือวีซ่าออกใกล้วันเดินทางท่านจำเป็นต้องชำระ ค่าทัวร์ส่วนที่เหลือตามที่บริษัทกำหนดแจ้งเท่านั้น

****สำคัญ****สำเนาหน้าพาสปอร์ตผู้เดินทาง (จะต้องมีอายุเหลือมากกว่า 6 เดือนก่อนหมดอายุนับจากวันเดินทางไป-กลับและ จำนวนหน้าหนังสือเดินทางต้องเหลือว่างสำหรับติดวีซ่าไม่ต่ำกว่า 3หน้า) ****กรุณาตรวจสอบก่อนส่งให้บริษัทมิฉะนั้นทางบริษัทจะไม่ รับผิดชอบกรณีพาสปอร์ตหมดอายุ **** กรุณาส่งพร้อมพร้อมหลักฐานการโอนเงินมัดจำ

เงื่อนไขการยกเลิกและคืนค่าทัวร์

1. ยกเลิกการเดินทาง 30 วันก่อนการเดินทางขึ้นไป คืนเงินทั้งหมด (ทางบริษัทฯ ขอเก็บค่าใช้จ่ายตามที่ เกิดขึ้นจริงเช่น ค่าวีซ่า ค่ามัดจำตัวเครื่องบิน ค่ามัดจำโรงแรม ค่าวีซ่า หรืออื่นๆ)
2. ยกเลิกการเดินทาง 15-29 วันก่อนการเดินทางคืนมัดจำ 50% (ทางบริษัทฯ ขอเก็บค่าใช้จ่ายตามที่ เกิดขึ้น จริงเช่น ค่าวีซ่า ค่ามัดจำตัวเครื่องบิน ค่ามัดจำโรงแรม หรืออื่นๆ)
3. ยกเลิกการเดินทางน้อยกว่า 15 วันก่อนการเดินทาง เก็บค่าใช้จ่ายทั้งหมดตามราคาทัวร์ที่ตามระบุใน โปรแกรม
4. **กรณีผู้เดินทางถูกปฏิเสธการเข้า-ออกประเทศ** ทางบริษัทฯ ขอสงวนสิทธิ์ในการไม่คืนเงินค่าทัวร์ทั้งหมด
5. เมื่อท่านออกเดินทางไปกับคณะแล้ว ถ้าท่าน**งดการใช้บริการรายการใดรายการหนึ่ง หรือไม่เดินทาง พร้อมคณะ**ถือว่าท่าน สละสิทธิ์ ไม่อาจเรียกร้องค่าบริการและเงินมัดจำคืน ไม่ว่ากรณีใดๆ ทั้งสิ้น
6. **กรณีเจ็บป่วย** จนไม่สามารถเดินทางได้จะต้องมีใบรับรองแพทย์จากโรงพยาบาลรับรอง ทางบริษัทขอสงวนสิทธิ์เรียกเก็บ ค่าใช้จ่ายตามที่ เกิดขึ้นจริง
7. **กรณีวีซ่าถูกปฏิเสธจากสถานทูต (วีซ่าไม่ผ่าน)** ทางบริษัทจะทำการเก็บค่าใช้จ่ายตามที่ เกิดขึ้นจริง
8. ตามพระราชบัญญัติธุรกิจนำเที่ยวและมัคคุเทศก์ พ.ศ. 2551 หมวด 2 ธุรกิจนำเที่ยว การยกเลิกการเดินทางของ นักท่องเที่ยว ผู้ประกอบธุรกิจนำเที่ยวมีค่าใช้จ่ายที่ได้จ่ายจริงเพื่อเตรียมการจัดนำเที่ยวให้นำมาหักจากเงินค่าบริการที่ต้องจ่าย ทั้งนี้ ผู้ประกอบธุรกิจนำเที่ยวแสดงหลักฐานให้นักท่องเที่ยวทราบ เช่น ค่าวีซ่า ค่ามัดจำตัวเครื่องบิน ค่าโรงแรม หรืออื่นๆ

อัตราค่าบริการนี้รวม

(บริษัท ดำเนินการให้ กรณียกเลิกทั้งหมด หรืออย่างใดอย่างหนึ่ง ไม่สามารถรพันด์เป็นเงินหรือการบริการอื่นๆได้)

1. ค่าตัวโดยสารเครื่องบินไป-กลับ ชั้นประหยัดพร้อมค่าภาษีสนามบินทุกแห่งตามรายการทัวร์ข้างต้น
2. ค่าที่พักห้องละ 2-3 ท่าน ตามโรงแรมที่ระบุไว้ในรายการหรือ ระดับใกล้เคียงกัน



ใบเลขที่ใบอนุญาต

11/08146

เลขประจำตัวผู้เสียภาษี

0105558185740

บริษัท ไลออน ทราเวล จำกัด

20/311 ถนน เลียบคลองสอง
แขวงบางชัน เขตคลองสามวา
กทม. 10510





บริษัท ไลออน ทราเวล จำกัด

20/311 ถนนเลียบคลองสอง
แขวงบางชัน เขตคลองสามวา ทท. 10510

เวลาทำการ : จันทร์-เสาร์ 09.00 - 18.00 น.

☎ 02-915-9959, (HOTLINE) 088-224-6699

f liontravels9

✉ liontravel99@gmail.com



@liontravels

3. กรณีพัก 3 ท่านถ้าวันที่เข้าพักห้องโรงแรม ไม่มีห้อง TRP (3ท่าน) อาจจำเป็นต้องแยกพัก 2 ห้อง (มีค่าใช้จ่ายพักเดี่ยวเพิ่ม) หรือเป็นการเพิ่มเตียงเสริม หรือ SOFA BED และกรณีห้องพักในเมืองที่ระบุไว้ในโปรแกรมมีเทศกาลวันหยุด มีงานแฟร์ต่างๆ บริษัทขอจัดที่พักในเมืองใกล้เคียงแทน โรงแรมที่พักส่วนใหญ่ในยุโรปไม่มีเครื่องปรับอากาศที่สามารถปรับควบคุมความเย็นได้ภายในห้องพัก เนื่องจากสภาพภูมิอากาศหนาวเย็นเกือบทั้งปี
4. ตัวกรุ๊ปไม่สามารถ Upgrade ที่นั่งเป็น Business Class ได้ และต้องเดินทางไป-กลับพร้อมตัวกรุ๊ปเท่านั้นไม่สามารถเลื่อนวันได้ ใน กรณีที่ท่านต้องการแยกวันเดินทางกลับหรือไปก่อน โปรดติดต่อเจ้าหน้าที่เพื่อสอบถามราคาอีกครั้ง และการจัดที่นั่งของผู้เดินทาง เป็นการจัดการภายในของสายการบิน ทางบริษัทไม่สามารถเข้าไปเพื่อแทรกแซงได้
5. ค่าอาหาร ค่าเข้าชม และ ค่ายานพาหนะทุกชนิด ตามที่ระบุไว้ในรายการทัวร์ข้างต้น
6. เจ้าหน้าที่บริษัท 4 คอยอำนวยความสะดวกตลอดการเดินทาง
7. ค่าน้ำหนักกระเป๋า **สัมภาระ-โหลดใต้ท้องเครื่อง 30 กิโลกรัม ถ้อขึ้นเครื่องได้ 7 กิโลกรัม** และค่าประกันวินาศภัยเครื่องบินตามเงื่อนไขของแต่ละสายการบินที่มีการเรียกเก็บ และกรณีน้ำหนักสัมภาระเกินท่านต้องเสียค่าปรับตามที่สายการบินเรียกเก็บ
8. การประกันภัยการเดินทาง บริษัทฯได้จัดทำแผนประกันภัยการเดินทางสำหรับผู้เดินทางไปต่างประเทศ กับ Allianz Travel แบบแผนประกันภัย Group tour โดยแผนประกันจะครอบคลุมการรักษากรณีลูกค้าติดเชื้อโควิด-19 หรืออุบัติเหตุต่างๆ ซึ่งเกิดขึ้นภายในวันเดินทาง และลูกค้าต้องทำการรักษาในโรงพยาบาลที่ประกันครอบคลุมการรักษาเท่านั้น (เข้ารับรักษาในรูปแบบอื่นๆประกันจะไม่ครอบคลุม) ซึ่งสามารถศึกษาข้อมูลเพิ่มเติมจากเจ้าหน้าที่ได้ กรณีลูกค้าต้องการซื้อประกันเพิ่มวงเงินคุ้มครอง เพิ่มความคุ้มครอง สามารถแจ้ง บริษัทฯ ซึ่งความคุ้มครองและข้อยกเว้น เป็นไปตามเงื่อนไขกรมธรรม์ประกันภัย ประกันภัยเดินทางอันนี้โดยทั้งนี้การทำประกันนี้จากบริษัท มากกว่าข้อบังคับ ตาม พ.ร.บ. ธุรกิจนำเที่ยว ที่บังคับให้บริษัทนำเที่ยว ทำประกันเฉพาะอุบัติเหตุในการเดินทางเท่านั้น แต่ทั้งนี้ ท่านสามารถศึกษาเงื่อนไขความคุ้มครองและข้อยกเว้นเพิ่มเติมจากเว็บไซต์ Allianz ได้กรณีท่านต้องการซื้อความคุ้มครองเพิ่มเติมสามารถแจ้งความประสงค์มาที่บริษัทฯ
9. ค่ารถปรับอากาศนำเที่ยวตามระบุไว้ในรายการ พร้อมคนขับรถ (กฎหมายไม่อนุญาตให้คนขับรถเกิน 12 ชม./วัน)
10. ค่า Vat 7% และ ค่าภาษีหัก ณ ที่จ่าย 3%

อัตราค่าบริการนี้ไม่รวม

1. ค่าทำหนังสือเดินทางไทย และเอกสารต่างดาวต่างๆ จากท่าน
2. ค่าบริการและยื่นวีซ่าเซงเก้น 5,500 บาท
3. ค่าใช้จ่ายอื่นๆ ที่นอกเหนือจากรายการระบุ อาทิเช่น ค่าอาหาร เครื่องดื่ม ค่าช้อปปิ้ง ค่าโทรศัพท์ เป็นต้น
4. ค่าภาษีทุกรายการคิดจากยอดบริการ, ค่าภาษีเดินทาง (ถ้ามีการเรียกเก็บ)
5. ค่าภาษีน้ำมันที่สายการบินเรียกเก็บเพิ่มภายหลังจากทางบริษัทฯได้ออกตั๋วเครื่องบิน และได้ทำการขายโปรแกรมไปแล้ว
7. ค่าพนักงานยกกระเป๋าที่โรงแรม
8. ค่าทิปโกลด์ คนขับรถ ท่านละ **60 EUR /ท่าน** สำหรับหัวหน้าทัวร์แล้วแต่ความประทับใจ

กรณีวีซ่าไม่ได้รับการอนุมัติจากสถานทูต(วีซ่าไม่ผ่าน) และท่านได้ชำระค่าทัวร์มาแล้ว ทางบริษัทขอเก็บเฉพาะค่าใช้จ่ายที่เกิดขึ้นจริง เช่นค่าวีซ่าและค่าบริการยื่นวีซ่า/ค่ามัดจำตัวเครื่องบิน

หมายเหตุ : กรุณาอ่านศึกษารายละเอียดทั้งหมดก่อนทำการจอง เพื่อความถูกต้องและความเข้าใจตรงกันระหว่างท่านลูกค้าและบริษัทฯ และเมื่อท่านตกลงชำระเงินมัดจำหรือค่าทัวร์ทั้งหมดกับทางบริษัทฯ แล้ว ทางบริษัทฯ จะถือว่าท่านได้ยอมรับเงื่อนไขข้อตกลงต่างๆ ทั้งหมด

1. บริษัทฯ ขอสงวนสิทธิ์ที่จะเลื่อนการเดินทางหรือปรับราคาค่าบริการขึ้นในกรณีที่ผู้ร่วมคณะไม่ถึง 20ท่าน
2. ขอสงวนสิทธิ์การเก็บค่าน้ำมันและภาษีสนามบินทุกแห่งเพิ่ม หากสายการบินมีการปรับขึ้นก่อนวันเดินทาง
3. บริษัทฯ ขอสงวนสิทธิ์ในการเปลี่ยนเที่ยวบิน โดยมีต้องแจ้งให้ทราบล่วงหน้าอันเนื่องจากสาเหตุต่างๆ



ใบอนุญาต
11/08146

เลขประจำตัวผู้เสียภาษี
0105558185740

บริษัท ไลออน ทราเวล จำกัด

20/311 ถนน เลียบคลองสอง
แขวงบางชัน เขตคลองสามวา
ทท. 10510





บริษัท ไลออน ทราเวล จำกัด

20/311 ถนนเลียบคลองสอง
แขวงบางชัน เขตคลองสามวา ททท. 10510

เวลาทำการ : จันทร์-เสาร์ 09.00 - 18.00 น.

☎ 02-915-9959 , (HOTLINE) 088-224-6699

f liontravels9

✉ liontravel99@gmail.com



@liontravels

4. บริษัทฯ จะไม่รับผิดชอบใดๆ ทั้งสิ้น หากเกิดกรณีความล่าช้าจากสายการบิน, การยกเลิกบิน, การประท้วง, การนัดหยุดงาน, การก่อการจลาจล, ภัยธรรมชาติ, การนำสิ่งของผิดกฎหมาย ซึ่งอยู่นอกเหนือความรับผิดชอบของบริษัทฯ
5. บริษัทฯ จะไม่รับผิดชอบใดๆ ทั้งสิ้น หากเกิดสิ่งของสูญหาย อันเนื่องเกิดจากความประมาทของท่าน, เกิดจากการโจรกรรม และ อุบัติเหตุจากความประมาทของนักท่องเที่ยวเอง
6. เมื่อท่านตกลงชำระเงินมัดจำหรือค่าทัวร์ทั้งหมดกับทางบริษัทฯ แล้ว ทางบริษัทฯ จะถือว่าท่านได้ยอมรับเงื่อนไขข้อตกลงต่างๆ ทั้งหมด
7. รายการนี้เป็นเพียงข้อเสนอที่ต้องได้รับการยืนยันจากบริษัทฯ อีกครั้งหนึ่ง หลังจากได้สำรองโรงแรมที่พักในต่างประเทศเรียบร้อยแล้ว โดยโรงแรมจัดในระดับใกล้เคียงกัน ซึ่งอาจจะปรับเปลี่ยนตามที่ระบุในโปรแกรม
8. การจัดการเรื่องห้องพัก เป็นสิทธิของโรงแรมในการจัดห้องให้กับกรุ๊ปที่เข้าพัก โดยมีห้องพักสำหรับผู้สูบบุหรี่/ปลอดบุหรี่ได้ โดยอาจจะขอเปลี่ยนห้องได้ตามความประสงค์ของผู้ที่พัก ทั้งนี้ขึ้นอยู่กับความพร้อมให้บริการของโรงแรม และไม่สามารถรับประกันได้
9. กรณีผู้เดินทางต้องการความช่วยเหลือเป็นพิเศษ อาทิเช่น ใช้วีวีแซร์ กรุณาแจ้งบริษัทฯ อย่างน้อย 14 วันก่อนการเดินทาง มิฉะนั้น บริษัทฯ ไม่สามารถจัดการได้ล่วงหน้าได้
10. มัคคุเทศก์ พนักงานและตัวแทนของผู้จัด ไม่มีสิทธิในการให้คำสัญญาใด ๆ ทั้งสิ้นแทนผู้จัด นอกจากนี้มีเอกสารลงนามโดยผู้มีอำนาจของผู้จัดกำกับเท่านั้น
11. ผู้จัดจะไม่รับผิดชอบและไม่สามารถคืนค่าใช้จ่ายต่างๆ ได้เนื่องจากการเป็นภาระความง่ายกับตัวแทนต่างๆ ในกรณีที่ผู้เดินทางไม่ผ่านการพิจารณาในการตรวจคนเข้าเมือง-ออกเมือง ไม่ว่าจะเป็นกองตรวจคนเข้าเมืองหรือกรมแรงงานของทุกประเทศในรายการท่องเที่ยว อันเนื่องมาจากการกระทำที่ส่อไปในทางผิดกฎหมาย การหลบหนี เข้าออกเมือง เอกสารเดินทางไม่ถูกต้อง หรือ การถูกปฏิเสธในกรณีอื่น ๆ
12. การประกันการเดินทาง บริษัทฯ ได้จัดทำแผนประกันภัยการเดินทางสำหรับผู้เดินทางไปต่างประเทศ กับ Allianz Travel แบบแผนประกันภัย Group tour โดยแผนประกันจะครอบคลุมการรักษากรณีลูกค้าติดเชื้อโควิด-19 หรืออุบัติเหตุต่างๆ ซึ่งเกิดขึ้นภายในวันเดินทาง และลูกค้าต้องทำการรักษาในโรงพยาบาลที่ประกันครอบคลุมการรักษาเท่านั้น (เข้ารับรักษาในรูปแบบอื่นๆ ประกันจะไม่ครอบคลุม) ซึ่งสามารถศึกษาข้อมูลเพิ่มเติมจากเจ้าหน้าที่ได้ กรณีลูกค้าต้องการซื้อประกันเพิ่มวงเงินคุ้มครอง เพิ่มความคุ้มครอง สามารถแจ้ง บริษัทฯ ซึ่งความคุ้มครองและช้อยกเว้น เป็นไปตามเงื่อนไขกรมธรรม์ประกันภัยประกันภัยเดินทางอันนี้โดยทั้งนี้การทำประกันนี้จากบริษัท มากกว่าข้อบังคับ ตาม พ.ร.บ. ธุรกิจนำเที่ยว ที่บังคับให้บริษัทนำเที่ยว ทำประกันเฉพาะอุบัติเหตุในการเดินทางเท่านั้น แต่ทั้งนี้ ท่านสามารถศึกษาเงื่อนไขความคุ้มครองและช้อยกเว้นเพิ่มเติมจากเว็บไซต์ Allianz ได้กรณีท่านต้องการซื้อความคุ้มครองเพิ่มเติมสามารถแจ้งความประสงค์มาที่บริษัทฯ
13. มัคคุเทศก์ พนักงานและตัวแทนของผู้จัด ไม่มีสิทธิในการให้คำสัญญาใด ๆ ทั้งสิ้นแทนผู้จัด นอกจากนี้มีเอกสารลงนามโดยผู้มีอำนาจของผู้จัดกำกับเท่านั้น
14. ผู้จัดจะไม่รับผิดชอบและไม่สามารถคืนค่าใช้จ่ายต่างๆ ได้เนื่องจากการเป็นภาระความง่ายกับตัวแทนต่างๆ ในกรณีที่ผู้เดินทางไม่ผ่านการพิจารณาในการตรวจคนเข้าเมือง-ออกเมือง ไม่ว่าจะเป็นกองตรวจคนเข้าเมืองหรือกรมแรงงานของทุกประเทศในรายการท่องเที่ยว อันเนื่องมาจากการกระทำที่ส่อไปในทางผิดกฎหมาย การหลบหนี เข้าออกเมือง เอกสารเดินทางไม่ถูกต้อง หรือ การถูกปฏิเสธในกรณีอื่น ๆ



ใบอนุญาต
11/08146
เลขประจำตัวผู้เสียภาษี
0105558185740

บริษัท ไลออน ทราเวล จำกัด
20/311 ถนน เลียบคลองสอง
แขวงบางชัน เขตคลองสามวา
ททท. 10510



ประกอบการยื่นคำร้องขอวีซ่าเซงเก้น
ระยะเวลาดำเนินการพิจารณาวีซ่า 25-30 วันทำการ
ผู้สมัครต้องเดินทางมาแสดงตัว และสแกนลายนิ้วมือ ตามวันเวลาดังหมายยื่นวีซ่า
โปรดดำเนินการตามคำแนะนำของเจ้าหน้าที่ เนื่องจากสถานทูตมีการเปลี่ยนแปลงข้อกำหนดเงื่อนไข
รวมถึงเอกสารที่ใช้สำหรับยื่นคำร้องขอวีซ่าอยู่เป็นประจำ

1. พาสปอร์ตเล่มปัจจุบัน (Passport)

มีอายุไม่น้อยกว่า 6 เดือน ก่อนวันหมดอายุ โดยนับจากวันที่เดินทางกลับมาถึงประเทศไทย และมีจำนวนหน้าคงเหลือ ไม่น้อยกว่า 3 หน้า เพื่อให้ทางสถานทูตติดแปะหน้าวีซ่าเซงเก้น (หากมีอายุไม่เพียงพอ กรุณาดำเนินการทำพาสปอร์ตเล่มใหม่ ก่อนจัดส่งให้กับเจ้าหน้าที่)



หมายเหตุ: หากพาสปอร์ตเล่มเก่าของท่าน เคยได้รับวีซ่าเซงเก้น อเมริกา และแคนาดา กรุณาทายสำเนาหน้าพาสปอร์ตเล่มเก่า และสำเนาหน้าวีซ่าที่เคยได้รับ จัดส่งให้กับทางบริษัทฯ

2. รูปถ่าย จำนวน 2 ใบ (Photo)

ถ่ายภาพสี ใบน้ามองตรง จากหลังสีขาว (ขนาด 2x1.5 นิ้ว หรือ 4.5x3.5 เซนติเมตร)
รูปถ่ายมีอายุไม่เกิน 3 เดือน ห้ามตกแต่งรูป, ห้ามสวมแว่นตา, ห้ามใส่เครื่องประดับ, ห้ามใส่คอนแทคเลนส์, ห้ามเห็นฟันโดยเด็ดขาด
รูปถ่ายต้องเปิดให้เห็นหน้าผาก และเห็นใบหูชัดเจน โดยต้องเป็นรูปที่ถ่ายจากร้านถ่ายรูปเท่านั้น
(ใบน้าใหญ่ ชัดเจน 70-80 % ของขนาดภาพ)

รูปถ่ายมาตรฐาน



ขนาดรูปด้านสูง 45 ม.ล.
ขนาดรูปด้านกว้าง 35 ม.ล.
ขนาดหน้า 32-36 ม.ล.
ขนาดรูปถ่ายวีซ่าใบอเมริกา 25 mm



**** ห้ามขีดเขียน แ้ม็ก หรือใช้คลิปบอร์ดหนีบกระดาษ ซึ่งอาจส่งผลให้รูปถ่ายชำรุด และไม่สามารถใช้งานได้ ****

3. เอกสารส่วนตัว (Personal evidence)

- สำเนาทะเบียนบ้าน / สำเนาบัตรข้าราชการ (ภาษาไทย)

หากมีเอกสารอื่นๆ เพิ่มเติม (ถ้ามี) ท่านจำเป็นต้องยื่นเอกสารให้สถานทูตตรวจสอบ พร้อมแปลเป็นภาษาอังกฤษ ดังนี้

- สำเนาทะเบียนสมรส / สำเนาใบหย่าร้าง / สำเนาใบมรณะบัตร (กรณีคู่สมรสเสียชีวิต)



บริษัท ไลออน ทราเวล จำกัด

20/311 ถนนเลียบคลองสอง
แขวงบางชัน เขตคลองสามวา กทม. 10510

เวลาทำการ : จันทร์-เสาร์ 09.00 - 18.00 น.

☎ 02-915-9959 , (HOTLINE) 088-224-6699

f liontravels9

✉ liontravel99@gmail.com



@liontravels

- สำเนาใบเปลี่ยนชื่อ - นามสกุล (จำเป็น หากเคยมีการเปลี่ยนแปลง)

กรณีเด็กอายุต่ำกว่า 18 ปี (บิดาและมารดาเดินทางไปด้วย) จำเป็นต้องยื่นเอกสารเพิ่ม พร้อมแปลเป็นภาษาอังกฤษ ดังนี้

- สำเนาสูติบัตร / สำเนาใบเกิด (ของเด็ก)
- สำเนาทะเบียนบ้าน (ของบิดาและมารดา ที่มีอำนาจปกครองบุตร ตามกฎหมาย)
- สำเนาทะเบียนสมรส/สำเนาทะเบียนหย่า/สำเนาใบมรณะบัตร (ของบิดาและมารดา ที่มีอำนาจปกครองบุตร ตามกฎหมาย)

กรณีเด็กอายุต่ำกว่า 18 ปี (บิดา/มารดา ไม่ได้เดินทาง) จำเป็นต้องยื่นเอกสารเพิ่ม พร้อมแปลเป็นภาษาอังกฤษ ดังนี้

- สำเนาสูติบัตร / สำเนาใบเกิด (ของเด็ก)
- สำเนาทะเบียนบ้าน (ของบิดาและมารดา ที่มีอำนาจปกครองบุตร ตามกฎหมาย)
- สำเนาทะเบียนสมรส/สำเนาทะเบียนหย่า/สำเนาใบมรณะบัตร (ของบิดาและมารดา ที่มีอำนาจปกครองบุตร ตามกฎหมาย)
- หนังสือยินยอมจากบิดา และมารดา / สำเนาพาสปอร์ตบิดา และมารดา

โดยต้องมีใบอนุญาตจากผู้ปกครอง บิดา-มารดาเท่านั้น หากเด็กเดินทางไปกับบิดาเพียงผู้เดียว จะต้องมีหนังสือรับรองยินยอมให้บุตรเดินทางจากมารดา หรือหากเด็กเดินทางกับมารดาเพียงผู้เดียว จะต้องมีหนังสือรับรองยินยอมให้บุตรเดินทางจากมารดาบิดา หากเด็กไม่ได้เดินทางกับบิดา-มารดา จะต้องมีหนังสือรับรอง ยินยอมให้บุตรเดินทางกับบุคคลที่สาม พร้อมกับยินยอมสนับสนุนค่าใช้จ่ายการเดินทางให้กับเด็ก โดยสามารถขอเอกสารได้ที่สำนักงานเขต/อำเภอตามหลักฐานที่อยู่ตามทะเบียนบ้านของท่าน (พร้อมแนบสำเนาพาสปอร์ต/สำเนาบัตรประชาชนของบิดา-มารดา) โดยมีนายอำเภอหรือผู้อำนวยการเขต ลงนามและประทับตรารับรองจากทางราชการอย่างถูกต้องตามกฎหมาย โดยวันนัดหมายที่เด็กแสดงตัวยื่นคำร้องขอวีซ่า บิดา-มารดา จำเป็นต้องเดินทางไปแสดงตัวพร้อมกับบุตร และเซ็นเอกสารต่อหน้าเจ้าหน้าที่รับยื่นวีซ่า **กรณีบิดา-มารดาหย่าร้าง จะต้องแนบสำเนาใบหย่า และมีการสลักหลังโดยมีรายละเอียดว่าฝ่ายใดเป็นผู้มีอำนาจปกครองบุตรแต่เพียงผู้เดียว**

จากนั้น ผู้ปกครองจำเป็นต้องนำหนังสือยินยอมให้บุตรเดินทางไปต่างประเทศ (ทั้งฉบับภาษาไทย และฉบับภาษาอังกฤษ) ส่งให้กรมการกงสุล กระทรวงระหว่างประเทศ ประทับตราลงนาม อนุมัติให้เด็กเดินทางไปต่างประเทศ ก่อนนำส่งบริษัททัวร์ (สามารถขอตัวอย่างได้ที่แผนกวีซ่าของบริษัททัวร์)

4. หลักฐานการทำงาน / หนังสือรับรองการทำงาน (Proof of Work)

4.1 กรณีเป็นพนักงานทั่วไป ทั้งภาครัฐและเอกชน ใช้หนังสือรับรองการทำงานจากบริษัทที่ท่านทำงานปัจจุบัน โดยระบุตำแหน่งงาน, เงินเดือนที่ได้รับ, วัน เดือน ปี ที่เริ่มทำงาน, และช่วงเวลาที่ขอลางานไปเที่ยว (โดยไม่ต้องระบุชื่อประเทศ ให้ใช้ European แทน) และกลับมาปฏิบัติงานตามปกติหลังครบกำหนดวันลา พร้อมประทับตราบริษัท และลงนามผู้มีอำนาจอย่างชัดเจน (เอกสารมีอายุ 30 วัน ก่อนยื่นคำร้องขอวีซ่า และเอกสาร จำเป็นต้องเป็นภาษาอังกฤษ เท่านั้น)

a. **กรณีที่เป็นเจ้าของกิจการ** ใช้สำเนาใบทะเบียนการค้า (พค.0403), หนังสือรับรองการจดทะเบียนบริษัท (DBD) (คัดสำเนาไม่เกิน 90 วัน พร้อมแปลเป็นภาษาอังกฤษ)

b. **กรณีที่เป็นนักเรียน/นักศึกษา** ใช้หนังสือรับรองการศึกษา ฉบับจริง จากสถาบันการศึกษาเท่านั้น สถานทูตไม่รับพิจารณาบัตรนักเรียน, ใบประกาศนียบัตร และใบรับรองผลการเรียน (เอกสารมีอายุ 30 วัน ก่อนยื่นคำร้องขอวีซ่า และเอกสาร จำเป็นต้องเป็นภาษาอังกฤษ เท่านั้น)

c. **กรณีเป็นแม่บ้าน** ใช้สำเนาทะเบียนสมรส/ใบมรณะ (กรณีคู่สมรสเสียชีวิต), หลักฐานการเงินของตนเองหรือสามี ในกรณีที่ไม่ได้เดินทางร่วมกับสามี จำเป็นต้องมีจดหมายรับรองค่าใช้จ่ายจากสามี (Sponsor Letter) ระบุชื่อ-สกุล วัน เดือน ปีเกิดของสามีและบุตร ที่มีความสัมพันธ์ร่วมกัน

(ผู้สมัคร จำเป็นต้องเขียนจดหมายชี้แจง **VS**ขยายเป็นภาษาอังกฤษเท่านั้น)



ใบเลขที่ใบอนุญาต
11/08146
เลขประจำตัวผู้เสียภาษี
0105558185740

บริษัท ไลออน ทราเวล จำกัด
20/311 ถนน เลียบคลองสอง
แขวงบางชัน เขตคลองสามวา
กทม. 10510





บริษัท ไลออน ทราเวล จำกัด

20/311 ถนนเลียบคลองสอง
แขวงบางชัน เขตคลองสามวา กทม. 10510

เวลาทำการ : จันทร์-เสาร์ 09.00 - 18.00 น.

☎ 02-915-9959 , (HOTLINE) 088-224-6699

f liontravels9

✉ liontravel99@gmail.com



@liontravels

d. **กรณีกิจการที่ไม่ได้จดทะเบียน** อาทิ อาชีพอิสระ (Freelance), ธุรกิจขายสินค้าออนไลน์ ฯลฯ จำเป็นต้องเขียนจดหมายแนะนำตนเอง ชี้แจงรายละเอียดการทำงาน แหล่งที่มาของรายได้ พร้อมแนบหลักฐานหรือเอกสารประกอบการพิจารณา อาทิ รูปถ่าย, สำเนาบัตรประชาชน, สำเนาชื่อขาย, ใบเสร็จรับเงิน, โฉนดที่ดิน, หลักฐานอ้างอิงอื่นๆ ฯลฯ
*(ผู้สมัคร จำเป็นต้องเขียนจดหมายชี้แจง **บรรยายเป็นภาษาอังกฤษเท่านั้น**)*

5. หลักฐานการเงิน (Financial evidence)

5.1 กรณีออกค่าใช้จ่ายเอง จำเป็นต้องใช้เอกสาร ดังต่อไปนี้

- 5.1.1 **Bank Certificate** หนังสือรับรองฐานะการเงินจากธนาคาร ระบุสกุลเงิน EUR (สะกด ชื่อ-สกุล เป็นภาษาอังกฤษ ตรงกับพาสปอร์ตเล่มปัจจุบันที่ใช้เดินทาง)
- 5.1.2 **Bank Statement** รายการเดินบัญชีย้อนหลัง 6 เดือน จากธนาคาร (1ชุด / ผู้สมัครเพียง 1ท่าน) กรุณาเลือกบัญชีที่มีประวัติการเดินบัญชีที่สมบูรณ์ มียอดเงิน เข้า-ออก สม่าเสมอ และมียอดเงินคงเหลืออยู่ในบัญชีนั้นๆ ไม่ต่ำกว่า 6 หลัก เพื่อแสดงให้เห็นว่ามีฐานะทางการเงินเพียงพอ ครอบคลุมกับค่าใช้จ่ายได้โดยไม่เดือดร้อนเมื่อท่านเดินทางกลับสู่ภูมิลำเนา (สะกด ชื่อ-สกุล เป็นภาษาอังกฤษ ตรงกับพาสปอร์ตเล่มปัจจุบันที่ใช้เดินทาง)

a. **กรณีผู้เดินทางไม่ได้ออกค่าใช้จ่ายเอง มีผู้สนับสนุนค่าใช้จ่าย**

- i. **Bank Guarantee** หนังสือรับรองฐานะทางการเงินจากธนาคาร เพื่อสนับสนุนค่าใช้จ่ายให้กับบุคคลอื่น (สะกด ชื่อ-สกุล เจ้าของบัญชี และผู้สมัคร เป็นภาษาอังกฤษ ตรงกับพาสปอร์ตเล่มปัจจุบันที่ใช้เดินทาง)
- 5.2.2 **Bank Statement** รายการเดินบัญชีย้อนหลัง 6 เดือน ของผู้ให้การสนับสนุน (1ชุด / ผู้สมัครเพียง 1ท่าน) กรุณาเลือกบัญชีที่มีประวัติการเดินบัญชีที่สมบูรณ์ มียอดเงิน เข้า-ออก สม่าเสมอ และมียอดเงินคงเหลืออยู่ในบัญชีนั้นๆ ไม่ต่ำกว่า 6 หลัก เพื่อแสดงให้เห็นว่ามีฐานะทางการเงินเพียงพอ ครอบคลุมกับค่าใช้จ่ายได้อย่างไม่เดือดร้อนเมื่อท่านเดินทางกลับสู่ภูมิลำเนา
- 5.2.3 **Sponsor Letter** ผู้ให้การสนับสนุน จำเป็นต้องเขียนจดหมายชี้แจงความสัมพันธ์ระหว่างกัน พร้อมระบุวันดูประสงค์ในการสนับสนุน และวันเดินทางที่ไปท่องเที่ยวตามโปรแกรมทัวร์ (โปรดติดต่อบริษัทฯ เพื่อขอดูตัวอย่าง)

หมายเหตุ: สำหรับประเทศอิตาลี และสาธารณรัฐเช็ก

ผู้ที่สามารถสนับสนุนค่าใช้จ่ายให้ผู้เดินทางได้ จำเป็นต้องเป็นบิดา/มารดา/พี่-น้องท้องเดียวกัน สายเลือดเดียวกันเท่านั้น !!

กรุณาระบุ ชื่อ-สกุล ลงในจดหมายชี้แจงเป็นภาษาอังกฤษ และสะกดชื่อ - สกุล ให้ตรงกับพาสปอร์ตที่ใช้เดินทาง



ใบอนุญาต
11/08146

เลขประจำตัวผู้เสียภาษี
0105558185740

บริษัท ไลออน ทราเวล จำกัด

20/311 ถนน เลียบคลองสอง
แขวงบางชัน เขตคลองสามวา
กทม. 10510





บริษัท ไลออน ทราเวล จำกัด

20/311 ถนนเลียบคลองสอง
แขวงบางชัน เขตคลองสามวา กทม. 10510

เวลาทำการ : จันทร์-เสาร์ 09.00 - 18.00 น.

☎ 02-915-9959 , (HOTLINE) 088-224-6699

f liontravels9

✉ liontravel99@gmail.com



@liontravels

Bank Certificate & Bank Statement
จำเป็นต้องขอจากธนาคาร เป็นภาษาอังกฤษ เท่านั้น
จำเป็นต้องให้เจ้าหน้าที่ธนาคาร ประทับตราสำคัญ พร้อมลงนามรับรองเอกสาร เท่านั้น

6. International Vaccine Certificate

ประวัติการได้รับวัคซีน ฉบับภาษาอังกฤษ International ที่ออกโดยกรมควบคุมโรค กระทรวงสาธารณสุข

7. ใบตรวจเอกสาร และ แบบฟอร์มกรอกข้อมูลส่วนตัว สำหรับยื่นคำร้องขอวีซ่าเชงเก้น

เพื่อประโยชน์ในการยื่นวีซ่า กรุณากรอกแบบฟอร์มสำหรับยื่นวีซ่าท้ายโปรแกรมทัวร์ให้ตรงกับข้อมูลความเป็นจริง เนื่องจากบริษัทฯ ต้องนำส่งข้อมูลให้กับทางสถานทูตพิจารณา เพื่ออนุมัติคำร้องขอวีซ่า และทางบริษัทฯ ไม่สามารถกรอกประวัติ/ข้อมูลส่วนตัวแทนผู้สมัครได้ หากสถานทูตตรวจพบว่าข้อมูลของท่านเป็นเท็จ/ข้อมูลไม่ถูกต้องกับความเป็นจริง ท่านอาจถูกปฏิเสธวีซ่า หรืออาจส่งผลให้ระยะเวลาดำเนินการพิจารณาเอกสารล่าช้ามากยิ่งขึ้น

เมื่อท่านชำระเงินมัดจำค่าทัวร์เรียบร้อยแล้ว กรุณากรอกข้อมูลในแบบฟอร์มท้ายรายการทัวร์ **พร้อมจัดส่งให้กับบริษัทฯทันที !!** หากดำเนินการล่าช้า อาจส่งผลต่อกระบวนการพิจารณาวีซ่า บริษัทฯ ขอสงวนสิทธิ์ไม่รับผิดชอบทุกกรณี

การบิดเบือนข้อเท็จจริงประการใดก็ตาม อาจจะถูกระงับมิให้เดินทางเข้าประเทศในกลุ่มเชงเก้นเป็นการถาวร และถึงแม้ว่าท่านจะถูกปฏิเสธวีซ่า สถานทูตไม่คืนค่าธรรมเนียมที่ท่านได้ชำระไปแล้วทุกกรณี

หากถูกปฏิเสธวีซ่า และมีความประสงค์ที่จะยื่นคำร้องขอวีซ่าใหม่ ผู้สมัครต้องชำระค่าธรรมเนียมใหม่ทุกครั้ง

บางกรณี **สถานทูตอาจมีการสุ่มเรียกสัมภาษณ์ผู้สมัครบางท่าน** ทางบริษัทฯ ขอความร่วมมือในการเชิญท่านไปสัมภาษณ์ตามที่สถานทูตนัดหมาย (โปรดแต่งกายสุภาพ) ทั้งนี้บริษัทฯ จะส่งเจ้าหน้าที่เพื่อไปอำนวยความสะดวกแก่ท่าน ตลอดทั้งช่วยประสานงานกับทางสถานทูต และหากสถานทูตมีความประสงค์ขอเอกสารเพิ่มเติมจากทางบริษัท ใคร่ขอความร่วมมือให้ท่านจัดส่งเอกสารดังกล่าวให้กับทางบริษัท เพื่อนำส่งสถานทูตเช่นกัน

กรณียกเลิกการเดินทางภายหลังจากได้รับวีซ่าแล้ว ทางบริษัทฯ ขอสงวนสิทธิ์นำเรียนสถานทูตเพื่อพิจารณาต่อวีซ่าของท่าน เนื่องจากการขอวีซ่าในแต่ละประเทศจะผูกบันทึกไว้เป็นสถิติในนามของบริษัทฯ



ใบอนุญาต
11/08146
เลขประจำตัวผู้เสียภาษี
0105558185740

บริษัท ไลออน ทราเวล จำกัด
20/311 ถนน เลียบคลองสอง
แขวงบางชัน เขตคลองสามวา
กทม. 10510





บริษัท ไลออน ทราเวล จำกัด

20/311 ถนนเลียบคลองสอง
แขวงบางชั้น เขตคลองสามวา ททท. 10510

เวลาทำการ : จันทร์-เสาร์ 09.00 - 18.00 น.

☎ 02-915-9959 , (HOTLINE) 088-224-6699

f liontravels9

✉ liontravel99@gmail.com



@liontravels

เอกสารทุกฉบับที่ใช้ประกอบการยื่นคำร้องขอวีซ่า ต้องแปลเป็นภาษาอังกฤษเท่านั้น !!
พร้อมแนบสำเนาฉบับภาษาไทย (โดยไม่จำเป็นต้องเซ็นรับรองสำเนาถูกต้อง)
เพื่อความสะดวกในการยื่นวีซ่า กรุณาจัดเตรียมเอกสารให้สมบูรณ์ และทางบริษัทไม่มีนโยบายรับแปลเอกสาร
Checklist for Visa Application (เช็คลิสต์สำหรับตรวจสอบเอกสาร)

กรณารระบุ ชื่อ รหัส รายการทัวร์ และวันที่เดินทาง
พร้อมกรอกข้อมูลท้ายรายการ ก่อนนำเอกสารส่งบริษัทฯ

โปรแกรมทัวร์ :

วันที่เดินทาง :

ชื่อ-สกุล ผู้สมัครวีซ่า (ENG) :

บริษัทที่จองทัวร์ :

| เอกสารประกอบการขอสมัครวีซ่า สำหรับนำส่งบริษัททัวร์ | ฉบับจริง (ชุด) | สำเนา (ชุด) | หมายเหตุ อื่นๆ |
|--|-------------------|----------------|-------------------|
| Passport (หนังสือเดินทาง เล่มปัจจุบัน) | | | |
| Passport (หนังสือเดินทาง เล่มเก่า) ถ้ามี โปรดระบุจำนวน เล่ม | | | |
| Photo (รูปถ่าย) | | | |
| Certificate of Employment (หนังสือรับรองสถานะการทำงาน) | | | |
| Certificate of Study (หนังสือรับรองสถานะการศึกษา) | | | |
| Bank Certificate (หนังสือรับรองฐานะทางการเงิน จากธนาคาร) | | | |
| Bank Statement (รายการเดินบัญชีย้อนหลัง 6 เดือน จากธนาคาร) | | | |
| International Vaccine Certificate | | | |
| Visa Application (ใบสมัครวีซ่า เช่นชื่อเหมือนพาสปอร์ต) | | | |
| เอกสารส่วนตัว - สำเนา ใบเกิด/ใบสูติบัตร - สำเนา ทะเบียนบ้าน - สำเนา ใบทะเบียนสมรส - สำเนา ใบหย่าร้าง - สำเนา ใบเปลี่ยนชื่อตัว - สำเนา ใบเปลี่ยนนามสกุล - สำเนา บัตรประจำตัวประชาชน - สำเนา บัตรข้าราชการ | | | |

Date วัน/เดือน/ปี ที่จัดส่ง:

Application's Signature เช่นชื่อเหมือนพาสปอร์ต:

หมายเหตุ: โปรดตรวจสอบความถูกต้อง ก่อนลงนาม และนำเอกสารส่งให้กับบริษัททัวร์ ตามลำดับ
ทั้งนี้ บริษัทฯ ขอสงวนสิทธิ์ในการตรวจรับเอกสาร โดยอ้างอิงจากใบ Checklist ที่ผู้สมัครจัดส่งมาเท่านั้น.



ใบอนุญาต
11/08146

เลขประจำตัวผู้เสียภาษี
0105558185740

บริษัท ไลออน ทราเวล จำกัด

20/311 ถนน เลียบคลองสอง
แขวงบางชั้น เขตคลองสามวา
ททท. 10510





บริษัท ไลออน ทราเวล จำกัด

20/311 ถนนเลียบคลองสอง
แขวงบางชัน เขตคลองสามวา ททท. 10510

เวลาทำการ : จันทร์-เสาร์ 09.00 - 18.00 น.

☎ 02-915-9959 , (HOTLINE) 088-224-6699

f liontravels9

✉ liontravel99@gmail.com



@liontravels

แบบฟอร์มกรอกข้อมูลส่วนตัว ยื่นคำร้องขอสมัครวิชาเซกเก็บ

โปรดกรอกรายละเอียดให้ครบถ้วน เพื่อประโยชน์ในการยื่นวิชาของท่าน (กรอกข้อมูลเป็นภาษาอังกฤษ)

ชื่อ/รหัส รายการทัวร์ และวันที่เดินทางท่องเที่ยว โปรดระบุ

1. ชื่อ - นามสกุล ปัจจุบัน ตรงกับพาสปอร์ต (ภาษาอังกฤษ)

2. ชื่อ - สกุลเดิม ตอนเกิด (ภาษาอังกฤษ)

3. เพศ ชาย หญิง

4. ที่อยู่ตามสำเนาทะเบียนบ้าน (ภาษาอังกฤษ)

.....

..... รหัสไปรษณีย์ อีเมลแอดเดรส

5. ที่อยู่พำนักปัจจุบัน กรณีไม่ตรงกับสำเนาทะเบียนบ้าน (ภาษาอังกฤษ)

.....

..... รหัสไปรษณีย์ อีเมลแอดเดรส

6. โทรศัพท์มือถือ (โปรดระบุ) โทรศัพท์บ้าน (ถ้ามี)

7. อาชีพปัจจุบัน

ตำแหน่งงาน (ตรงกับที่ระบุในหนังสือรับรองการทำงาน)

8. ชื่อสถานที่ทำงาน ธุรกิจร้านค้า โรงเรียน หรือมหาวิทยาลัย (หากประกอบกิจการค้าขาย โปรดระบุอย่างชัดเจน)

.....

ที่อยู่ทำงาน

รหัสไปรษณีย์ โทรศัพท์ที่ทำงาน/โรงเรียน/มหาวิทยาลัย อีเมล

9. รายได้ต่อเดือน บาท

10. สถานภาพ โสด สมรส (ตามกฎหมาย) อยู่กินฉันสามี (ไม่ได้จดทะเบียน)

หย่าร้าง หม้าย

11. ชื่อ-สกุลคู่สมรส (ถ้ามี) วัน/เดือน/ปี เกิด..... สถานที่เกิด

12. ชื่อ-สกุลของบิดา วัน/เดือน/ปี เกิด..... สถานที่เกิด

13. ชื่อ-สกุลของมารดา วัน/เดือน/ปี เกิด..... สถานที่เกิด

14. ท่านมี Passport เล่มเก่าล่าสุด หรือไม่ (ถ้ามี) โปรดระบุ

14.1 เลขพาสปอร์ต วันออก วันหมดอายุ ยังคงอยู่/สูญหาย

14.2 เลขพาสปอร์ต วันออก วันหมดอายุ ยังคงอยู่/สูญหาย

15. บุคคลที่เดินทางไปท่องเที่ยวด้วยในทริป และความสัมพันธ์ โปรดระบุ

15.1 ชื่อ-สกุล เลขพาสปอร์ต ความสัมพันธ์

15.1 ชื่อ-สกุล เลขพาสปอร์ต ความสัมพันธ์



บริษัท ไลออน ทราเวล จำกัด

20/311 ถนนเลียบคลองสอง
แขวงบางชัน เขตคลองสามวา กทม. 10510

เวลาทำการ : จันทร์-เสาร์ 09.00 - 18.00 น.

☎ 02-915-9959 , (HOTLINE) 088-224-6699

f liontravels9

✉ liontravel99@gmail.com



@liontravels

16. ท่านเคยถูกปฏิเสธวีซ่า หรือไม่ (JAPAN / AMERICA / CANNADA / SCHENGEN / AUSTRALIA และอื่นๆ) โปรดระบุ

16.1 วีซ่าของประเทศที่เคยถูกปฏิเสธ วัน/เดือนปี ที่ถูกปฏิเสธ

เหตุผลที่ถูกปฏิเสธ

17. ท่านเคยถูกปฏิเสธ ไม่อนุญาตให้เดินทางเข้าประเทศใดบ้าง โปรดระบุ

16.1 ประเทศที่ถูกปฏิเสธ ไม่อนุญาตให้เดินทางเข้า วัน/เดือนปี ที่ถูกปฏิเสธ

เหตุผลที่ถูกปฏิเสธ

18. ท่านเคยได้รับวีซ่า Schengen ในระยะเวลา 3 ปีที่ผ่านมา หรือไม่ (โปรดระบุรหัสประเทศและเลขวีซ่า))

ไม่เคย

เคยได้ ใช้ได้ตั้งแต่วันที่ ถึงวันที่

19. ท่านเคยพิมพ์ลายนิ้วมือเพื่อการขอวีซ่า Schengen ก่อนหน้านี้

ไม่เคย

เคย (กรุณาระบุวัน/เดือน/ปี ที่ดำเนินการ หากทราบ)

20. ความรับผิดชอบค่าใช้จ่าย ในการดำรงชีพระหว่างการเดินทาง และระหว่างพำนัก (ตรงกับใบสมัครวีซ่าส่งสถานเอกอัครราชทูต)

ตัวผู้ขอวีซ่าเอง

มีผู้อื่นออกค่าใช้จ่ายให้ (บิดา-มารดา/ญาติ/บริษัท/องค์กร)

เช็คเดินทาง

กรุณาระบุชื่อ

บัตรเครดิต

ความสัมพันธ์

เงินสด

หมายเหตุ: หากจัดส่งเอกสารให้บริษัทฯล่าช้า อาจส่งผลกระทบต่อกระบวนการพิจารณาวีซ่าจากทางสถานทูต กรณีวีซ่าของท่านไม่ได้รับการอนุมัติทันตามกำหนดวันเดินทาง บริษัทขอสงวนสิทธิ์ไม่รับผิดชอบทุกกรณี

เมื่อท่านได้จองทำการจองโปรแกรมทัวร์ และชำระเงินมัดจำค่าทัวร์เรียบร้อยแล้ว

- กรุณาจัดส่งสำเนาหน้าพาสปอร์ต และ แบบฟอร์มใบกรอกข้อมูลสำหรับยื่นวีซ่า (เอกสารแนบท้ายโปรแกรมทัวร์) พร้อมจัดส่งให้กับบริษัททันที !! หากดำเนินการล่าช้า อาจส่งผลกระทบต่อกระบวนการพิจารณาวีซ่า บริษัท ขอสงวนสิทธิ์ ไม่รับผิดชอบทุกกรณี

- กรุณากรอกแบบฟอร์มให้ครบถ้วน ถูกต้อง และชัดเจน โดยข้อมูลที่ท่านกรอกต้องตรงกับเอกสารที่จะใช้ยื่นสถานทูต เนื่องจากข้อมูลทั้งหมด บริษัทจำเป็นต้องดำเนินการนำส่งสถานทูตผ่านระบบออนไลน์ หากนำส่งข้อมูลที่ไม่สอดคล้องกับความเป็นจริง อาจส่งผลกระทบต่อผลการพิจารณาวีซ่า

- หากหน่วยงานยังไม่สามารถออกหนังสือรับรองการทำงานฉบับจริงได้ กรุณากรอกข้อมูลการทำงานของท่านให้ชัดเจน (ระบุเป็นภาษาอังกฤษ) ได้แก่ ชื่อบริษัท, ตำแหน่งงาน, ลักษณะงาน, เงินเดือนที่ได้รับ และวันเดือนปีที่เริ่มงาน

เมื่อท่านได้รับยืนยันการเดินทาง/ใบนัดหมายสำหรับยื่นวีซ่า จากเจ้าหน้าที่ของบริษัทฯ

- กรุณาจัดส่งหนังสือเดินทาง (Passport) และเอกสารฉบับจริงสำหรับยื่นวีซ่าให้กับบริษัทฯ อย่างช้าไม่เกิน 2 สัปดาห์ ก่อนถึงวันนัดหมายยื่นวีซ่า

- ท่านจำเป็นต้องนำส่งหนังสือเดินทางเล่มเก่า เพื่อให้สถานทูตดูประวัติการเดินทางในช่วงที่ผ่านมา

หมายเหตุ: การอนุมัติวีซ่าเป็นดุลพินิจของทางสถานทูต บริษัทฯไม่มีส่วนเกี่ยวข้องใดๆทั้งสิ้น ทั้งนี้บริษัทเป็นเพียงตัวกลางที่คอยให้บริการ และอำนวยความสะดวกให้แก่ผู้เดินทางเท่านั้น



ใบอนุญาต

11/08146

เลขประจำตัวผู้เสียภาษี

0105558185740

บริษัท ไลออน ทราเวล จำกัด

20/311 ถนน เลียบคลองสอง

แขวงบางชัน เขตคลองสามวา

กทม. 10510

