



JORDAN + EGYPT 8 DAYS 5 NIGHTS (JOR+EGT-8D5N-RJ) (ROYAL JORDANIAN AIRLINE)



Jordan Egypt

ราคาเริ่มต้น **75,988** บาท/ท่าน

8 วัน 5 คืน

เดินทางครั้งเดียวเที่ยว 2 ประเทศ จอร์แดน-อียิปต์

(JOR+EGT-8D5N-RJ)

- ปิรามิด | สฟริงซ์ | กิซ่า
- สุเหร่าแห่งโมฮัมหมัดอาลี
- อเล็กซานเดรีย-ห้องสมุดแห่งอเล็กซานเดรีย
- พิพิธภัณฑ์สถานแห่งชาติอียิปต์
- ภาพแผ่นดินแดนศักดิ์สิทธิ์แห่งเยรูซาเลม
- อนุสรณ์ไม้เท้าศักดิ์สิทธิ์แห่งโมเสส
- เมืองเพตรา 1 ใน 7 สิ่งมหัศจรรย์ของแห่งโลกใหม่
- ป้อมปราการแห่งกรุงอัมมาน
- ทะเลสาบเดดซี ทะเลสาบที่เค็มที่สุดในโลก

 มหาปิรามิด
 เพตรา นครศิลาสีชมพู
 ทะเลสาบเดดซี
 ป้อมปราการอเล็กซานเดรีย

น้ำหนักกระเป๋า 30 กิโลกรัม
 จอร์แดน 2 คืน | อียิปต์ 3 คืน
 Royal Jordanian Airlines
 วีซ่า 30-45 วัน
 ใช้แค่หนังสือเดินทาง
 *เงื่อนไขเป็นไปตามที่บริษัทกำหนดเท่านั้น

23-30 กันยายน 2566
 14-21 ตุลาคม 2566
 02-09 ธันวาคม 2566
 24-31 ธันวาคม 2566
26 ธ.ค. - 02 ม.ค. 66

1



ตารางการเดินทาง					
วันที่	สถานที่ท่องเที่ยว	รายละเอียด อาหาร			โรงแรมที่พักระดับ 4-5 ดาว หรือเทียบเท่า
		เช้า	กลางวัน	เย็น	
วันแรก	สนามบินสุวรรณภูมิ BKK – AMM อัม มาน ครีน อาเลีย (-/-/-)	x	x	x	→
วันที่สอง	อัมมาน – เมืองมาดบา – MOUNT NEBO – เดตซี – เพตรา (/L/D)	→	✓	✓	PETRA MOON HOTEL
วันที่สาม	เมืองเพตรา-เที่ยวชมมหานครเพตรา-อัม มาน (B/L/D)	✓	✓	✓	THURAYA HOTEL @AMMAN
วันที่สี่	เมืองอัมมาน AMMAN – สนามบิน – ไคโร – พีรามิดกิซ่า (B/L/D)	✓	✓	✓	PYRAMID PARK HOTEL
วันที่ห้า	ไคโร – อเล็กซานเดรีย – ไคโร (B/L/D)	✓	✓	✓	PYRAMID PARK HOTEL
วันที่หก	ไคโร – พิพิธภัณฑ์ – ตลาดข่าน – ดินเนอร์ บนเรือล่องแม่น้ำไนล์ (B/L/D)	✓	✓	✓	PYRAMID PARK HOTEL
วันที่เจ็ด	ไคโร – สุเหร่าโมฮัมหมัดอาลี – โรงงาน กระดาษปาปิรุส – โรงงานน้ำหอม – สนามบินไคโร – แวะเปลี่ยนเครื่องสนามบิน อัมมาน (B/L/D)	✓	✓	✓	→
วันที่แปด	สนามบินอัมมาน – กรุงเทพ	→	x		

ตารางเส้นทางการบิน			
เส้นทางการบิน	เวลาออกเดินทาง-เวลาถึงปลายทาง	เที่ยวบิน	ระยะเวลาในการเดินทาง โดยประมาณ
BKK-AMM	00.25-05.10	RJ 183	8.45 ชั่วโมง
AMM-CAI	11.40-12.10	RJ 503	1.30 ชั่วโมง
CAI-AMM	19.50-22.15	RJ 506	1.30 ชั่วโมง
AMM-BKK	02.15-15.15	RJ 182	9.00 ชั่วโมง



วันแรก สนามบินสุวรรณภูมิ BKK – AMM อัมมาน ครีน อาเลีย (-/-/-)

21.30 น. พร้อมกัน ณ สนามบินสุวรรณภูมิอาคารผู้โดยสารขาออกระหว่างประเทศ ประเทศ **ชั้น 4**
เคาน์เตอร์ สายการบิน ROYAL JORDANIAN เที่ยวบินที่ RJ 183
พบกับเจ้าหน้าที่ของบริษัทฯ ให้การต้อนรับและอำนวยความสะดวก

วันที่สอง อัมมาน – เมืองมาตาบา – MOUNT NEBO – เดดซี – เพตรา (/L/D)



00.25 น. ➔ ออกเดินทาง **สู่ เมืองอัมมาน (AMM)** โดยสายการบิน ROYAL JORDANIAN เที่ยวบินที่ RJ 183

05.10 น. ➔ เดินทางถึงสนามบินนานาชาติ (AMM อัมมาน ครีน อาเลีย QUEEN ALIA)

ณ กรุงอัมมาน ประเทศจอร์แดน ใช้เวลาในการเดินทาง 9 ชั่วโมง

จะมีเจ้าหน้าที่ด้าน VISA มาคอยอำนวยความสะดวกแก่คณะทัวร์ (เวลาท้องถิ่นช้ากว่าประเทศไทย 4 ชั่วโมง) เมืองหลวงของประเทศจอร์แดน หรือ ราชอาณาจักรฮัชไมต์จอร์แดนศูนย์กลางแห่งตะวันออกกลางที่มีการผสมผสานความเก่าแก่เข้ากับยุคสมัยปัจจุบัน **หลังจากผ่านพิธีการตรวจคนเข้าเมือง และศุลกากรแล้ว** รับสัมภาระเรียบร้อยแล้ว **ออกจากรั้วไป ทางด้านซ้ายมือ ท่านสามารถแลกเงิน,ซื้อSIM INTERNET ได้เลย**
ราคาขึ้นอยู่กับ GB

-INTERNET BUNDLE 6GB = 17 USD , 12GB = 19 USD , 18GB = 22 USD

นำท่านเดินทางสู่เมืองมาตาบา (ประมาณ 30 กิโลเมตร) อดีตเส้นทางสำคัญสมัยโรมัน ดินแดนอันศักดิ์สิทธิ์แห่งเยรูซาเล็ม และเมืองแห่งเรื่องราวของโมเสสที่สำคัญทางหน้าประวัติศาสตร์ของศาสนายูดาห์, คริสต์ และอิสลาม ยังเป็นศูนย์กลางที่ขึ้นชื่อเรื่องการทำโมเสก เป็นศิลปะการตกแต่งด้วยหินแก้ว, หิน, หรือกระเบื้องชิ้นเล็กๆ ซึ่งใช้ในการตกแต่งมหาวิหาร หรือในปัจจุบันใช้ประยุกต์ในการตกแต่งบ้านเรือนหรือ เมืองแห่งโมเสก



ชมโบสถ์กรีก-ออร์ทอดอกซ์แห่งเซนตจอร์จ ถูกสร้างในราวปี ค.ศ. 600 ยุคของไบแซนไทน์ ชมภาพแผนที่ดินแดนศักดิ์สิทธิ์แห่งเยรูซาเลม ตกแต่งโดยโมเสกสีต่างๆ ประมาณ 2.3 ล้านชิ้นแสดงถึงพื้นที่ดินแดนศักดิ์สิทธิ์ต่างๆ ในแถบรอบทะเลเมดิเตอร์เรเนียน, เยรูซาเลม, แม่น้ำจอร์แดน, ทะเลเดดซี, เขาไซนาย, อียิปต์ ฯลฯ



นำท่านเดินทางสู่ ยอดเขาเมท์เนโบ MOUNT NEBO มีความสูง 817 เมตรจากระดับน้ำทะเล เชื่อกันว่าเป็นสถานที่ฝังศพของโมเสส ผู้นำชาวยิวส์ที่เดินทางจากอียิปต์มายังเยรูซาเลม และเป็นสถานที่ศักดิ์สิทธิ์ที่สุดแห่งหนึ่งของจอร์แดน ที่แห่งนี้เป็นสถานที่สุดท้ายของโมเสส ก่อนจะชี้ทางให้ผู้สืบทอดนำพาผู้คนไปยังดินแดนพันธสัญญา ในประเทศอิสราเอลปัจจุบัน เมื่อยืนอยู่บนยอดเขาจะมองเห็นดินแดนแห่งพันธสัญญา THE PROMISED LAND ที่โมเสสเคยเห็นบนยอดเขานี้ และเป็นที่จารึกแสงบุญของชาวคริสต์มาแต่โบราณ และโบสถ์บนยอดเขาได้ถูกสร้างขึ้นในปลายศตวรรษที่สี่เพื่อเป็นการบ่งชี้จุดที่คาดว่าโมเสสเสียชีวิต MOUNT NEBOยังเคยเป็นสถานที่มาเยือนของสันตะปาปา ของศาสนาคริสต์ โดยสันตะปาปาจอห์นปอลที่ 2 ได้มาแวะพำนักที่นี่ ระหว่างการเดินทางไปเยือนดินแดนศักดิ์สิทธิ์ และได้ปลูกต้นมะกอก สัญลักษณ์ของสันติภาพไว้ข้างๆโบสถ์ไบแซนไทน์ด้วย





ชมพิพิธภัณฑสถานย้อม ภายในเก็บสิ่งของต่าง ๆ ที่ขุดพบภายในบริเวณนี้ พร้อมทั้งมีภาพถ่ายต่าง ๆ ภาพถ่ายที่สำคัญคือภาพที่โป๊ป จอห์น ปอลที่ 2 เสด็จมาแสวงบุญที่นี่และได้ประกาศให้เป็นดินแดนศักดิ์สิทธิ์ ในปี ค.ศ. 2000 **ชมอนุสรณ์ไม้เท้าศักดิ์สิทธิ์แห่งโมเสส** ออกแบบเป็นลักษณะเป็นไม้เท้าในรูปแบบไม้กางเขน โดยอุทิศเป็นสัญลักษณ์ของโมเสส และพระเยซู เชิญถ่ายรูป ณ จุดชมวิว โดยในวันที่ท้องฟ้าแจ่มใส ท่านสามารถมองเห็น แม่น้ำจอร์แดน, ทะเลเดดซี, เมืองเจอร์โก และประเทศอิสราเอล ได้จากจุดนี้อย่างชัดเจน จากนั้นนำท่านออกเดินทางสู่ **ทะเลสาบเดดซี**

เที่ยง รับประทานอาหารเที่ยง ณ ภัตตาคาร

ทะเลเดดซี (DEAD SEA) ทะเลสาบเดดซีตั้งอยู่พรมแดนระหว่างอิสราเอลและจอร์แดน เกิดจากน้ำที่ไหลมาจากลำธารในจอร์แดน มีส่วนผสมของโซเดียมและแมกนีเซียม ทำปฏิกิริยากับน้ำพุร้อนที่อยู่ด้านล่างทะเลสาบ โดยมีความเค็ม มากกว่าทะเลอื่นถึง 4 เท่า มีความยาว 76 กิโลเมตร กว้างถึง 18 กิโลเมตร มีจุดลึกที่สุดคือ 400 เมตร และอยู่ต่ำกว่าระดับน้ำทะเล 417.5 เมตร นับเป็นพื้นที่ที่อยู่ต่ำกว่าระดับน้ำทะเลมากที่สุดในโลก น้ำในทะเลเดดซีมีความหนาแน่นมาก มีเกลือละลายในน้ำถึง 25% จึงทำให้วัตถุลอยเหนือน้ำ แม้แต่คนว่ายน้ำไม่เป็นก็ลอยตัวได้ในเดดซี และถูกบันทึกลงในหนังสือ กินเนสส์ ว่า เป็นจุดที่ต่ำที่สุดในโลก **เชิญท่าน อิสระในการลงเล่นน้ำทะเลและพิสูจน์ความจริงว่าท่านลอยตัวได้จริงหรือไม่**

(การลงเล่นน้ำในทะเลนั้นมีวิธีขั้นตอนการลงเล่น และข้อควรระวังต่าง ๆ ควรฟังคำแนะนำจากมัคคุเทศก์ท้องถิ่นและหัวหน้าทัวร์)

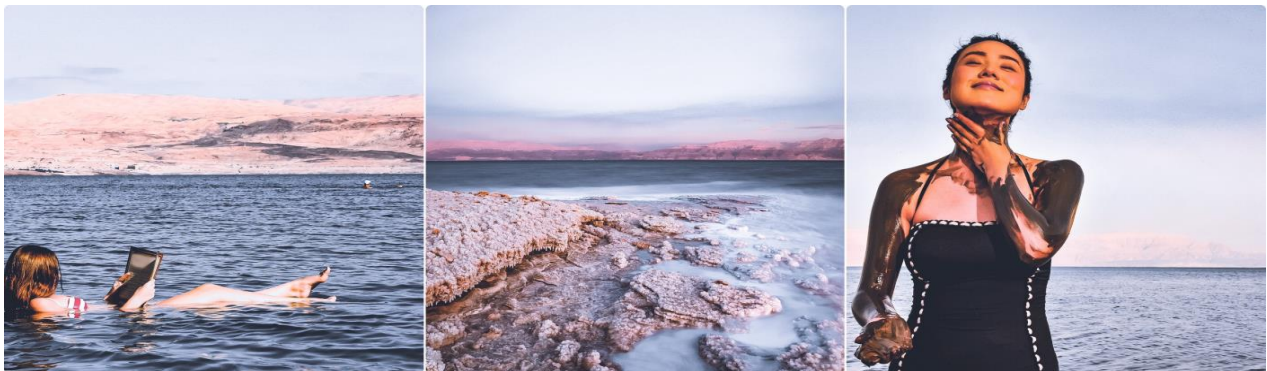

สมควรแก่เวลานำท่านออกเดินทางสู่เมืองเพตรา

ค่ำ รับประทานอาหารค่ำ ณ โรงแรมที่พัก

➡ นำท่านเดินทางเข้าสู่ที่พัก **โรงแรม Petra Moon Hotel ระดับ 4 ดาวหรือเทียบเท่า**

วันที่สาม เมืองเพตรา-เที่ยวชมมหานครเพตรา-อัมมาน (B/L/D)

เช้า รับประทานอาหารเช้า ณ ห้องอาหารของโรงแรม

นำท่าน **สู่เมืองเพตรา** (ได้รับการประกาศให้เป็นมรดกโลกจากองค์การยูเนสโกปี ค.ศ. 1985 และ 1 ใน 7 สิ่งมหัศจรรย์ของโลกใหม่ จากการตัดสินใจโดยการโหวตจากบุคคลนับล้านทั่วโลกในวันมหัศจรรย์ 07/ 07/ 07) มหานครสีดอกกุหลาบที่ซ่อนตัวอยู่ในหุบเขาแห่งโมเสส (WADI MUSA)

มีประวัติศาสตร์อันยาวนานหลายพันปีเคยเป็นที่อยู่อาศัยทั้งชาวอโদিไมท์จวบจนกระทั่งถึงยุครุ่งเรืองเฟื่องฟูในการเข้ามาครอบครองดินแดนของชาวอาหรับเผ่าเร่ร่อนนาบาเทียนในช่วงระหว่าง 100 ปี ก่อนคริสตกาล - ปี ค.ศ 100 และได้เข้ามาสร้างอาณาจักร, บ้านเมือง ฯลฯ จนกระทั่งในปีค.ศ. 106 นครแห่งนี้ตกอยู่ภายใต้การปกครองของอาณาจักรโรมันที่นำโดย กษัตริย์ทราจัน และได้ผนึกเมืองแห่งนี้ให้เป็นหนึ่งในอาณาจักรโรมันแห่งแหลมอาระเบียตะวันออก

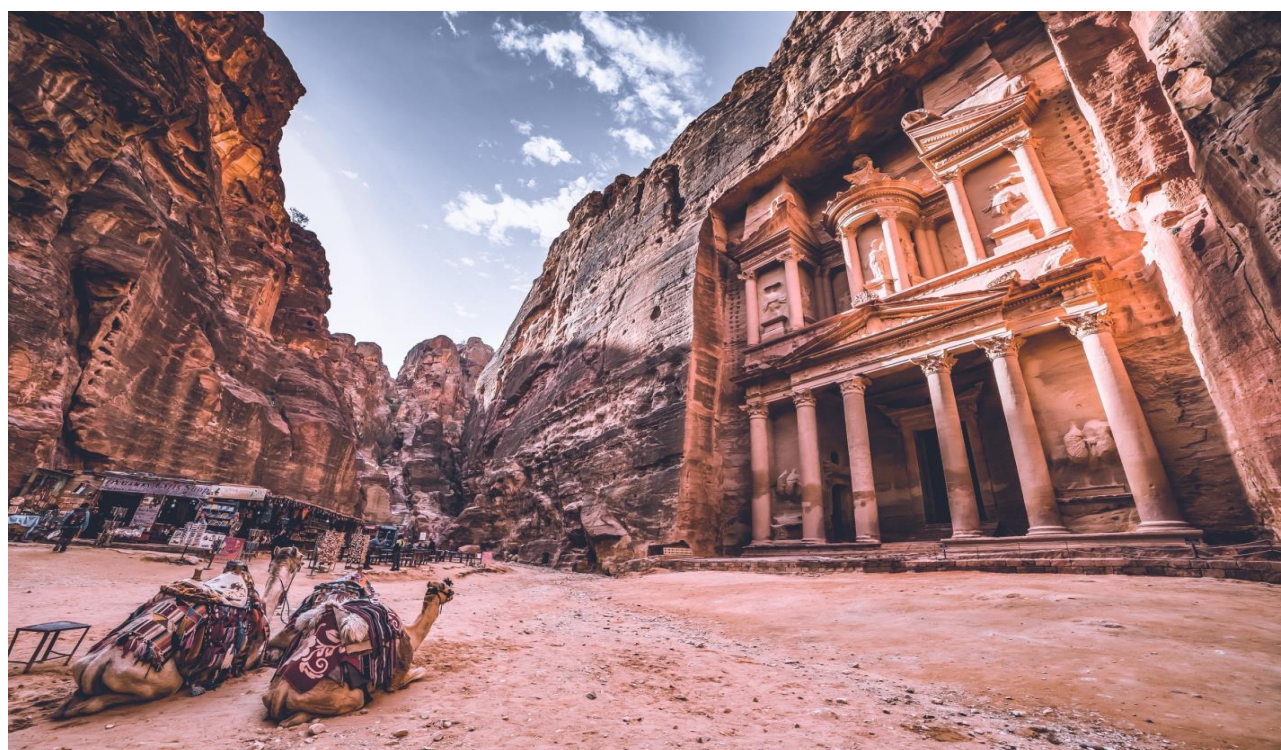

(ทุกท่านสามารถขี่ม้าภายในเส้นทางที่ม้าเดินในเพตราได้ ซึ่งรวมอยู่ในค่าบริการแล้ว เพียงแต่ต้องจ่ายค่าทิปแก่คนจูงม้า ท่านละ 5 USD ต่อท่าน /ต่อเที่ยว หรือแล้วแต่การต่อรองราคา กับคนจูงม้า
กรณีอยากขี่ลา, ซี่อูฐ, รถม้าลาก ฯลฯ สอบถามโดยตรงต่อเจ้าหน้าที่หรือสอบถามที่หัวหน้าทัวร์)
ระยะทางที่เดินเข้าไปในเพตรา ประมาณ 800 เมตร บนถนนทรายเพื่อตรงเข้าสู่หน้าเมืองพร้อมชมทัศนียภาพรอบข้างที่เป็นภูเขาทั้งสองฝั่ง ธารน้ำ คลังสมบัติ ภูเขาทั้งสองฝั่งที่มีรูปร่างหน้าตาต่างกันออกไป
นำท่านเดินเท้าเข้าสู่ถนนเข้าเมือง THE SIQ เป็นช่องทางเดินที่ขนาบสองฝั่งด้วยหน้าผา กว่า 1.5 กิโลเมตรที่เกิดจากการแยกตัวของเปลือกโลกและการซัดเซาะของน้ำเมื่อหลายล้านปีก่อน ส่วนใหญ่ทางเดินร่มๆ สบายๆ (ทางเดินค่อนข้างลาดลง ไม่นเหนื่อย ระหว่างทางก็มีมุมสวยๆ ให้เก็บภาพเรื่อยๆ และมีบรรดาคณมาชายของที่ระลึก เดินชมความสวยงามของผาหินสีชมพูสูงชันทั้ง 2 ข้างคล้ายกับแคนยอนน้อย ๆ และ สิ่งก่อสร้าง รูปปั้นแกะสลัก ต่างๆ



เที่ยง รับประทานอาหารเที่ยง ณ ร้านอาหาร AL QANTARAH RESTAURANT

หลังอาหารนำท่านเดินทางกลับสู่เมืองอัมมาน

นำท่าน ชมรอบเมืองหลวงกรุงอัมมาน เมืองหลวงที่ตั้งอยู่บนภูเขา 7 ลูก และมีประวัติศาสตร์ยาวนานมากกว่า 6,000 ปี ผ่านชมย่านเมืองเก่า, เมืองใหม่, ย่านธุรกิจ, ตลาดใจกลางเมือง, ย่านคนรวย ฯลฯ

ชมบ้อมปราการแห่งกรุงอัมมาน (CITDAEL) ถูกสร้างขึ้นเพื่อเป็นจุดสังเกตเหตุบ้าน การเมืองต่างๆ รอบเมืองเชิงยุทธศาสตร์รูปตรงจุดชมวิวที่สวยงามที่สุดของเมืองแห่งนี้ โดยมีฉากหลังเป็น **โรงละครโรมัน ROMANSTHEATER** ที่มีขนาดใหญ่ที่สุดในประเทศจอร์แดนจุผู้ชมได้ถึง 6,000 คน และตีกรามบ้านช่องที่ตั้งอยู่บนภูเขาสูงอันแปลกตา ยิ่งนักที่สันนิษฐานว่าน่าจะถูกสร้างขึ้นระหว่างปี ค.ศ. 161-180 ในสมัยโรมัน **พระราชวังเก่าอุมเมียด** สร้างขึ้นในประมาณปี ค.ศ. 720 โดยผู้นำชาวมุสลิม ของราชวงศ์ ในสมัยมุสลิมได้เข้ามาปกครองประเทศจอร์แดนซึ่งภายในประกอบห้องทำงาน, ห้องรับแขก ฯลฯ

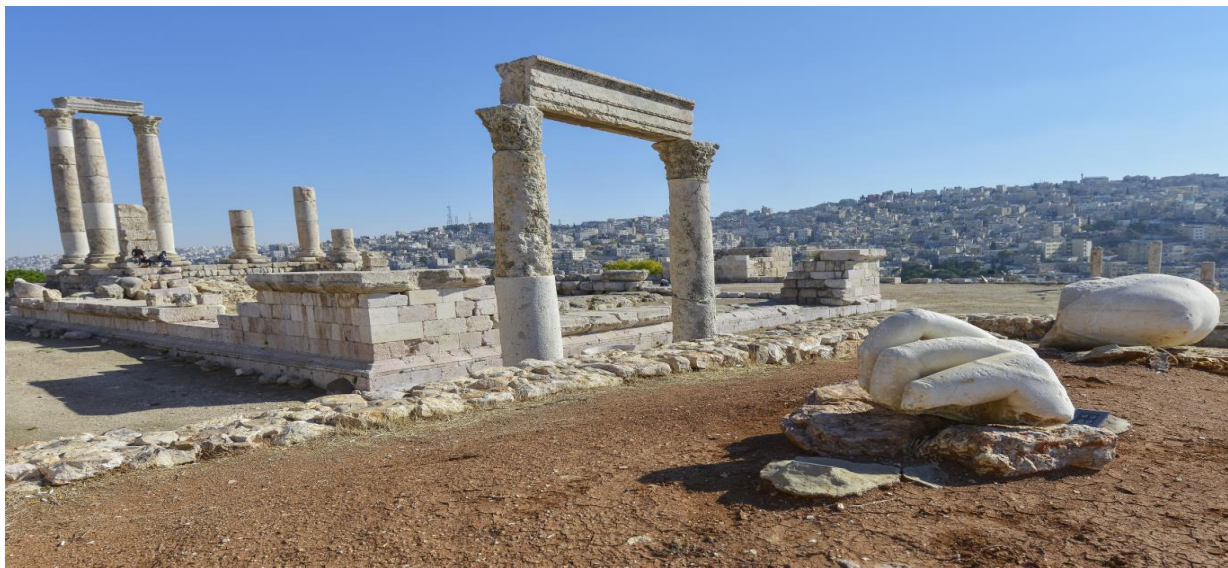

ผ่านชมพระราชวังของพระมหากษัตริย์ อับดุลลาห์ที่สอง (RAGHADAN PALACE) ที่ตั้งอยู่บนภูเขาที่มีทำเลที่สวยงามมากที่สุด ในกรุงอัมมาน และมีทหารคอยเฝ้าดูแลตรวจตราอย่างเข้มงวด



ค่ำ **รับประทานอาหารค่ำ ณ โรงแรมที่พัก**

➡ **นำท่านเดินทางเข้าสู่ที่พัก โรงแรม AL THURAYA HOTEL @AMMAN ระดับ 4 ดาวหรือเทียบเท่า**

วันที่สี่ **เมืองอัมมาน AMMAN – สนามบิน – ไคโร – พีรามิดกิซ่า (B/L/D)**

เช้า **รับประทานอาหารเช้า ณ ห้องอาหารของโรงแรม**

จากนั้นสมควรแก่เวลา พาคณะเดินทางไปยังสนามบิน (AMM อัมมาน ครีน อาเลีย QUEEN ALIA)

11.40 น. **ออกเดินทางสู่สนามบินไคโร ประเทศอียิปต์**
โดยสายการบินรอยัลจอร์แดนเนียล แอร์ไลน์ เที่ยวบินที่ RJ503

12.10 น. เดินทางถึงสนามบินแห่งชาตกรุงไคโร หลังจากผ่านพิธีตรวจคนเข้าเมืองและรับกระเป๋าสัมภาระเรียบร้อยแล้ว นำท่านเดินทางเข้าสู่ตัวเมืองไคโร

บริการอาหารกลางวัน ณ ภัตตาคารท้องถิ่น

นำท่านเดินทางไปชม **สฟิงค์และห่มูมหาพีรามิดแห่งเมืองกิซ่า (GIZA PYRAMID)** ประเทศอียิปต์ ซึ่งเป็น 1 ใน 7 สิ่งมหัศจรรย์ของโลกที่น่าอัศจรรย์เดินทางสู่ **เมืองกิซ่า** เพื่อเข้าชม **“มหาพีรามิด”** หนึ่งในเจ็ดสิ่งมหัศจรรย์ของโลก) เป็นชื่อเรียกของสถานที่ฝังพระศพของเมืองเลโทโพลิสโบราณ(ปัจจุบันคือ ไคโร) ครอบคลุมพื้นที่ 2,000 ตร.ม. บนที่ราบสูงทางทิศตะวันออกเฉียงใต้ เป็นที่ตั้งของมหาปิรามิด 3 องค์ ซึ่งองค์ฟาโรห์แห่งอียิปต์โบราณสร้างขึ้นเพื่อฝังพระศพของพระองค์เอง นับเป็นสิ่งก่อสร้างที่ยิ่งใหญ่และเก่าแก่ที่สุดในโลก ใช้เวลาก่อสร้างทั้งสิ้น 30 ปี สร้างจากแท่งหินขนาดใหญ่มาก แต่ละก้อนหนักกว่า 2 ตัน หินแต่ละก้อนวางชิดติดกันแบบแนบสนิทมาก แม้แต่กระต่ายก็สอดไม่ผ่าน ซึ่งประกอบด้วย



บริษัท ไลออน ทราเวล จำกัด

20/311 ถนนเสียบคลองสอง
แขวงบางชัน เขตคลองสามวา กทม. 10510

เวลาทำการ : จันทร์-เสาร์ 09.00 - 18.00 น.

☎ 02-915-9959 , (HOTLINE) 088-224-6699

f liontravels9

✉ liontravel99@gmail.com



@liontravels



1) **ปิรามิดคีออปส์ (Cheops) หรือปิรามิดคูฟู** สร้างในพื้นที่ 53 ตร.ม. สูง 146 เมตร สร้างด้วยหินแกรนิต 2.3 ล้านแท่ง หนักกว่า 60 ตันภายในมีห้องโถงหลายห้อง ห้องโถงใหญ่ ห้องโถงพระราชินี ห้องโถงพระราชินี เป็นปิรามิดที่ใหญ่ที่สุดในโลก กล่าวกันว่าอาณาจักรเชนตีปิเตอร์ที่กรุงโรมรวมกับวิหารเชนตีปอลที่ลอนดอน และดูโอโมวิหารแห่งเมืองฟลอเรนซ์ รวมไว้ในปิรามิดแห่งนี้ได้อย่างสบาย

2) **ปิรามิดเคเฟรน (Chefren)** สร้างโดยฟาโรห์คาเฟ ในปี 2465 ก่อน ค.ศ. สูง 136 เมตร ต่ำกว่าปิรามิด 10 เมตร สร้างบนเนินดินขนาดใหญ่ จึงทำให้ดูสูงกว่าปิรามิด 2 องค์ กินเนื้อที่ประมาณ 1.6 ล้านลูกบาศก์เมตร มีห้องโถงกว้าง 2 ห้อง แต่ภายในถูกขุดกรุก ทลายเสียหายมาก

3) **ปิรามิดมิเชรินุส (Mycerinus)** สร้างโดยฟาโรห์เมนเคอเร ปี 2420 ก่อน ค.ศ. มีขนาดเล็กที่สุด สูง 66.45 เมตร ปัจจุบันสูงเพียง 62.18 เมตร กว้าง 108 เมตร

ชม “สฟิงซ์” ที่แกะสลักจากเนินหินธรรมชาติ มีส่วนหัวเป็นพระพักตร์ของฟาโรห์และลำตัวเป็นสิงโต ท่านอาจจะซื้อลูกกลางทะเลทรายชมทิวทัศน์รอบๆ โดยมีหมีปิรามิดเป็นฉากหลัง อิสระเดินเที่ยวตามอัธยาศัย (หรือเข้าไปชมภายในตัวปิรามิดซึ่งเชื่อว่าเป็นที่ฝังพระศพขององค์ฟาโรห์ผู้สร้างปิรามิดนั้น ภายในสร้างเป็นห้องโถงใหญ่ มีทางเดินซึ่งเราสามารถเดินลงไปดูได้ ค่าเข้าชมไม่ได้รวมอยู่ในค่าบริการทัวร์ และต้องไปเข้าคิวซื้อบัตรเอง เนื่องจากในแต่ละวันจะมีผู้เข้าชมได้ไม่เกินวันละ 300 คนเท่านั้น)



ใบอนุญาตประกอบธุรกิจ
11/08146

เลขประจำตัวผู้เสียภาษี
0105558185740

บริษัท ไลออน ทราเวล จำกัด

20/311 ถนน เสียบคลองสอง
แขวงบางชัน เขตคลองสามวา
กทม. 10510





ค่ำ **ค่ำ 101 บริการอาหารค่ำ ณ ภัตตาคาร**
นำท่านเข้าสู่ที่พัก **PYRAMID PARK HOTEL** หรือเทียบเท่าระดับ 4 ดาว

วันที่ห้า ไคโร - อเล็กซานเดรีย - ไคโร (B/L/D)

เช้า **101 บริการอาหารเช้า ณ ห้องอาหารของโรงแรม**
นำท่านเดินทางสู่ **เมืองอเล็กซานเดรีย** (ใช้เวลาเดินทางประมาณ 3 ชั่วโมง) นำท่านถ่ายรูปคู่กับ **ป้อมปราการซีทาเดล (CITADEL)** และ **ห้องสมุดแห่งอเล็กซานเดรีย** ซึ่งในอดีตนั้นเป็นที่ตั้งของ **ประภาคารฟาโรส** ถือว่าเป็นหนึ่งในสิ่งมหัศจรรย์ของโลกยุคโบราณ ปัจจุบันเหลือเพียงส่วนที่เป็นฐานและได้รับการบูรณะต่อเติมจากมูลนิธิอเล็กซ์แอนด์เคทีบี โดยรวบรวมซากเดิมบางส่วนเข้ามา ผักผ่อนหย่อนใจกับการชมทะเลเมดิเตอร์เรเนียนที่สวยงาม





เที่ยง บ่าย

📍 บริการอาหารกลางวัน ณ ภัตตาคารท้องถิ่น

นำท่านเที่ยวชม **เมืองอเล็กซานเดรีย** ซึ่งเป็นเมืองสำคัญในสมัยโรมันปกครองอียิปต์ เดิมทีเป็นหมู่บ้านประมงเล็กๆ ที่ชื่อว่า ราคอนดาร์ เมื่อ 1,200 ปีก่อนคริสตกาล จนเมื่อ 332 ปี ก่อนคริสตกาลหรือประมาณ 2,300 กว่าปีก่อนพระเจ้าอเล็กซานเดอร์มหาราชมาพบ จึงให้มีการปรับปรุงขยายเมืองเพื่อเป็นเมืองหลวงและตั้งชื่อให้คล้องจองกับชื่อของพระองค์ เมืองอเล็กซานเดรียนี้ยังเป็นสถานที่สำคัญในตำนานรักอันยิ่งใหญ่ของ ราชีเนลโล โฉมชื่อก้องโลก พระนางคลีโอพัตรา และนายทหารโรมัน มาร์ค แอนโทนี และปัจจุบันเมืองนี้ใหญ่เป็นอันดับสองของประเทศ เป็นเมืองพักผ่อนตากอากาศที่ติดกับทะเลเมดิเตอร์เรเนียนที่มีชื่อเสียงแห่งหนึ่งของโลก ชม **หลุมฝังศพใต้ดินแห่งอเล็กซานเดรีย** 1 ใน 7 สิ่งมหัศจรรย์แห่งโลกยุคกลาง สุสานของชาวโรมันในอดีตมีกว่า 50,000 ศพ สุสานใต้ดินแห่งนี้มีสามชั้น ชั้นที่ 1 มีไว้สำหรับลำเลียงโลงและศพ ชั้นที่ 2 เป็นที่ฝังศพ และชั้นที่ 3 ใช้เป็นที่รวมญาติเพื่อระลึกถึงผู้ตาย โดยมีการเลี้ยงสังสรรค์กันทั้งวัน ซึ่งเล่ากันว่าตอนที่นักโบราณคดีค้นพบที่นี่เป็นครั้งแรก บนโต๊ะยังมีขวดไวน์และจานวางอยู่ ชม **เสาปอมเปย์** เป็นสิ่งสำคัญโบราณในสมัยโรมันปกครองอียิปต์ เป็นเสาแกรนิตสูง 27 เมตร ปอมเปย์ เป็นชื่อเพื่อนสนิทของ จูเลียส ซีซาร์ ผู้นำที่ยิ่งใหญ่แห่งโรมัน ซึ่งภายหลังทั้งสองได้กลายเป็นศัตรูกันและปอมเปย์ได้หลบหนีมายังเมืองอเล็กซานเดรียในอียิปต์ และได้ถูกชาวอียิปต์ฆ่าเสียชีวิต ปัจจุบันนี้เหลือเพียงแค่เสาโบราณแบบกรีก ตั้งอยู่อย่างโดดเด่น และสฟิงซ์อีกสองตัว ได้เวลาสมควรเดินทางกลับสู่เมืองหลวงกรุงไคโร



ค่ำ

📍 บริการอาหารค่ำ ณ ภัตตาคาร

นำท่านเข้าสู่ที่พัก **PYRAMID PARK HOTEL** หรือเทียบเท่าระดับ 4 ดาว

วันที่หก ไคโร - พิพิธภัณฑ์ - ตลาดข่าน - ดินเนอร์บนเรือล่องแม่น้ำไนล์ (B/L/D)

เช้า

📍 บริการอาหารเช้า ณ ห้องอาหารของโรงแรม

นำคณะเข้าชม **พิพิธภัณฑ์สถานแห่งชาติอียิปต์** อันเลื่องชื่อ เป็นสถานที่ที่รวมศิลปะวัตถุโบราณมากมายที่สุด **ชมมัมมี่ของฟาโรห์** และ ชม **โลงศพทองคำแท้พร้อมหน้ากากทองคำ** ของฟาโรห์ตุตันคาเมนอันดังก้องโลก และสมบัติส่วนตัวอีกมากมายของพระองค์ อาทิเช่น เติงบรรทม พัด ของเล่นต่าง ๆ รถศึกและเก้าอี้บรรลึงก์ทองคำ





บริษัท ไลออน ทราเวล จำกัด

20/311 ถนนเลียบคลองสอง
แขวงบางชัน เขตคลองสามวา กทม. 10510

เวลาทำการ : จันทร์-เสาร์ 09.00 - 18.00 น.

☎ 02-915-9959 , (HOTLINE) 088-224-6699

f liontravels9

✉ liontravel99@gmail.com



@liontravels

ซึ่งภาพบนพนักเก้าอี้ที่โรมันติกมากเป็นภาพของฟาโรห์ตุตันคาเมนประทับอยู่บนเก้าอี้และมีพระมเหสีของพระองค์กำลังทาน้ำมันหอมให้ ทั้งคู่ใส่รองเท้าแตะคนละข้างอันแสดงถึงความรักความผูกพันอันลึกซึ้ง นอกจากนี้ท่านยังจะได้ชมสมบัติอันล้ำค่าอื่นๆ อีกจำนวนมากเช่น แหวน สร้อยข้อมือ สร้อยคอ ฝีมือประณีตสิ่งของทั้งหมดล้วนมีอายุเก่าแก่กว่า 3,000 ปี

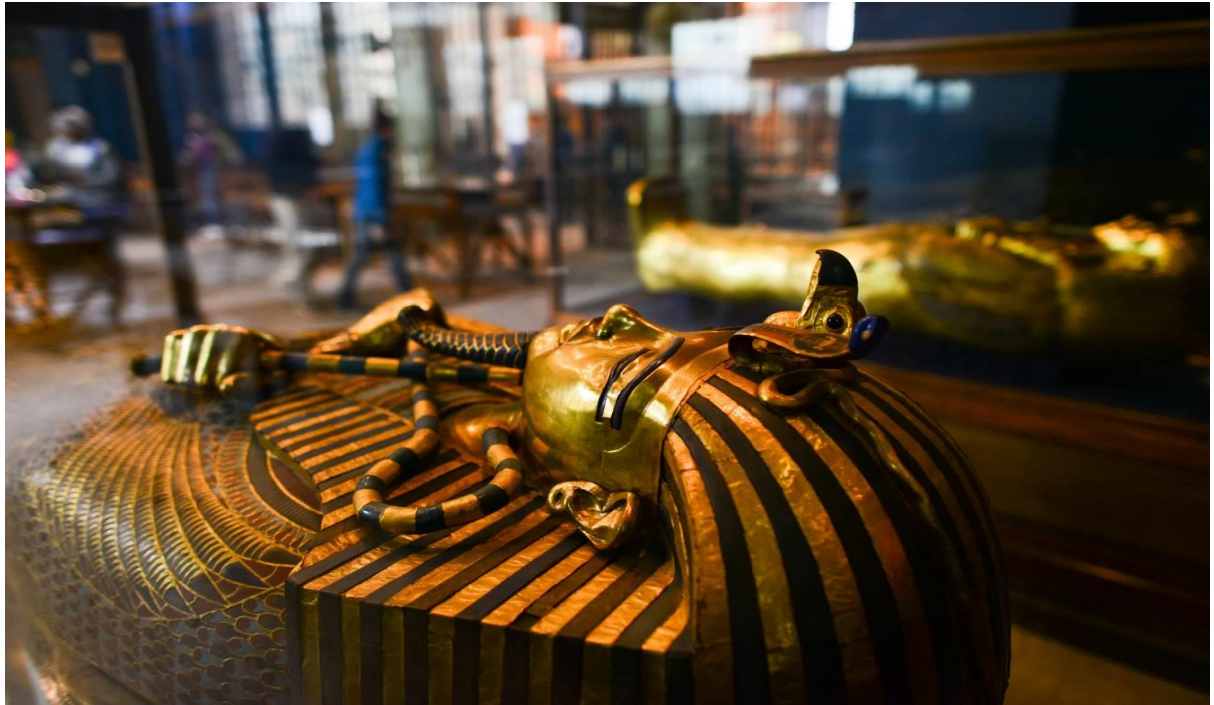

เที่ยง

📍 บริการอาหารกลางวัน ณ ภัตตาคาร อาหารท้องถิ่น

อิสระเลือกซื้อสินค้าพื้นเมืองมากมายที่ **“ตลาดซานเอลคาสิลี”** ตลาดสำคัญทางการค้าขายของพื้นเมืองและแหล่งสินค้าที่ระลึกที่ใหญ่ที่สุดในกรุงไคโร ท่านสามารถเลือกซื้อของพื้นเมืองสวยๆ มากมาย ไม่ว่าจะเป็นชวบน้ำหอมที่ทำด้วยมือ สินค้าต่างๆ เครื่องทองรูปพรรณและเพชรพลอยลวดลายแบบอาหรับ พรหม และของที่ระลึกแบบพื้นเมือง

ค่ำ

📍 บริการอาหารค่ำบุฟเฟต์บนเรือล่องไปตามแม่น้ำไนล์ ชมบรรยากาศอันงดงามยามค่ำคืนสองฟากฝั่งแม่น้ำ พร้อมชม และร่วมสนุกกับการแสดง ระบายหน้าท้อง (Belly Dance) อันเลื่องชื่อและการแสดงพื้นเมืองต่าง ๆ ประกอบดนตรี

นำท่านเข้าสู่ที่พัก PYRAMID PARK HOTEL หรือเทียบเท่าระดับ 4 ดาว

วันที่เจ็ด

ไคโร – สุเหร่าโมฮัมหมัดอาลี – โรงงานกระดาษปาปิรุส – โรงงานน้ำหอม – สนามบินไคโร – แวะเปลี่ยนเครื่องสนามบินอัมมาน (B/L/D)

เช้า

📍 บริการอาหารเช้า ณ ห้องอาหารของโรงแรม

นำท่านชม **สุเหร่าแห่งโมฮัมหมัดอาลี** ซึ่งเริ่มสร้างในปี ค.ศ. 1830 และเสร็จในปี ค.ศ. 1857 ออกแบบโดยสถาปนิกชาวกรีก ในแบบตามอย่างออตโตมัน หรือ ตุรกีในปัจจุบัน ภายในมีนาฬิกาบนลานในสุเหร่าซึ่งเป็น



ใบอนุญาตประกอบธุรกิจ
11/08146

เลขประจำตัวผู้เสียภาษี
0105558185740

บริษัท ไลออน ทราเวล จำกัด

20/311 ถนน เลียบคลองสอง
แขวงบางชัน เขตคลองสามวา
กทม. 10510





บริษัท ไลออน ทราเวล จำกัด

20/311 ถนนเลียบคลองสอง
แขวงบางชัน เขตคลองสามวา กทม. 10510

เวลาทำการ : จันทร์-เสาร์ 09.00 - 18.00 u.

☎ 02-915-9959 , (HOTLINE) 088-224-6699

f liontravels9

✉ liontravel99@gmail.com



@liontravels

ของขวัญในการแลกเปลี่ยนกับอนุสาวรีย์ปลายแหลมโอปิลิสก์ของรามเซสที่สอง เพื่อสร้างสัมพันธไมตรีอันดีระหว่างอียิปต์ฝรั่งเศส นำทุกท่านชื่นชม **ป้อมปราการ (Citadel)** ซึ่งถูกสร้างขึ้นโดย ผู้นำชาลาตินในปี ค.ศ.1176และเสร็จในปี ค.ศ. 1182 เพื่อใช้ในการต่อสู้ในสงครามครูเสด ซึ่งภายในสามารถชมที่พัคและที่ตั้งของรัฐบาลในสมัยนั้น

เที่ยง

บริการอาหารกลางวัน ณ ภัตตาคาร อาหารท้องถิ่น

แวะชม **ศูนย์กลางการทำ “กระดาษปาปรัส”** ซึ่งเป็นกระดาษชนิดแรกของโลกทำจากต้นกก (PAPYRUS) ใช้บันทึกข้อความสรรเสริญเทพเจ้าและเหตุการณ์ในสมัยอียิปต์โบราณพร้อมกับแวะชม **โรงงานผลิตหัวน้ำหอม PERFUME FACTORY** ซึ่งกล่าวกันว่าการทำงานน้ำหอมแบบนี้สืบทอดมาตั้งแต่สมัย พระนางคลีโอพัตรา และยังเป็นศูนย์กลาง แหล่งผลิตหัวน้ำหอมขนาดใหญ่ให้กับยี่ห้อแบรนด์เนมดัง ๆ หลายนี่ห้ออีกด้วย



สมควรแก่เวลานำท่านออกเดินทางสู่สนามบินไคโร

19.45 น.

➔ ออกเดินทาง สู่ เมืองอัมมาน (AMM) โดยสายการบิน ROYAL JORDANIAN เที่ยวบินที่ RJ506

22.10 น.

ถึงสนามบินเมืองอัมมาน เปลี่ยนเครื่อง

วันที่แปด สนามบินอัมมาน – กรุงเทพ

02.15 น.

➔ ออกเดินทางโดยสายการบินรอยัลจอร์แดนเนี่ยลแอร์ไลน์ เที่ยวบินที่ RJ182

15.15 น.

ถึง สนามบินสุวรรณภูมิ

ประเทศไทย โดยสวัสดิภาพ และ ความประทับใจมิรู้ลืม

หมายเหตุ

- ▶ กำหนดการเดินทางอาจมีการเปลี่ยนแปลงได้เพื่อความเหมาะสม ทั้งนี้ทางบริษัทฯ จะยึดถือความปลอดภัยเป็นหลัก
- ▶ ในกรณีที่คณะออกเดินทางต่ำกว่า 15 ท่าน หรือมาตรฐานของการยืนยันการเดินทาง จะมีการเปลี่ยนแปลงขนาดของพาหนะที่ใช้ในการนำเที่ยว ตลอดรายการทัวร์ โดยไม่ต้องแจ้งให้ทราบล่วงหน้า
- ▶ ในกรณีที่คณะออกเดินทางต่ำกว่า 15 ท่าน หรือต่ำกว่ามาตรฐานของการยืนยันการเดินทาง ทางผู้จัดรายการ ขอพิจารณายกเลิกการเดินทาง หรือ เรียกเก็บค่าทัวร์เพิ่มเติม ท่านละ 3,000 บาท



ใบอนุญาตประกอบธุรกิจ

11/08146

เลขประจำตัวผู้เสียภาษี

0105558185740

บริษัท ไลออน ทราเวล จำกัด

20/311 ถนน เลียบคลองสอง
แขวงบางชัน เขตคลองสามวา
กทม. 10510





บริษัท ไลออน ทราเวล จำกัด

20/311 ถนนเลียบคลองสอง
แขวงบางชัน เขตคลองสามวา กทม. 10510

เวลาทำการ : จันทร์-เสาร์ 09.00 - 18.00 น.

☎ 02-915-9959 , (HOTLINE) 088-224-6699

f liontravels9

✉ liontravel99@gmail.com



@liontravels

อัตราค่าบริการ				
วันเดินทาง	ราคาผู้ใหญ่ (พักห้องละ 2-3 ท่าน)	ราคาเด็กเสริมเตียง (พักกับผู้ใหญ่ 2 ท่าน)	ราคาเด็กไม่เสริมเตียง (พักกับผู้ใหญ่ 2 ท่าน)	พักเดี่ยวเพิ่ม
23-30 ก.ย. 66	75,988	75,988	74,988	11,500
14-21 ต.ค. 66	78,988	78,988	77,988	11,500
2-9 ธ.ค.66	79,988	79,988	78,988	12,000
24-31 ธ.ค.66	81,988	81,988	80,988	12,500
26 ธ.ค 66 - 2 ม.ค.67	89,988	89,988	88,988	12,500
เก็บทิปสำหรับไกด์ท้องถิ่น+คนขับรถ 90 USD/ท่าน/ทริป				

หมายเหตุ

- ▶ ระเบียบการการยื่นวีซ่าจอร์แดน+อียิปต์ แบบกรุ๊ป โดยให้บริษัททัวร์เป็นดำเนินการให้ ใช้เพียงสำเนาหนังสือเดินทางที่มีอายุการใช้งานมากกว่า 6 เดือน นับจากวันสิ้นสุดการเดินทางและต้องนำส่งให้ทางทัวร์ก่อนการเดินทางมากกว่า 30 วัน หรือตามกำหนดการที่เจ้าหน้าที่ประสานแจ้ง
- ▶ กำหนดการเดินทางอาจมีการเปลี่ยนแปลงได้เพื่อความเหมาะสม ทั้งนี้ทางบริษัทฯ จะยึดถือความปลอดภัยเป็นหลัก
- ▶ ในกรณีที่คณะออกเดินทางต่ำกว่า 15 ท่าน หรือมาตรฐานของการยืนยันการเดินทาง จะมีการเปลี่ยนแปลงขนาดของพาหนะที่ใช้ในการนำเที่ยว ตลอดรายการทัวร์ โดยไม่ต้องแจ้งให้ทราบล่วงหน้า
- ▶ ในกรณีที่คณะออกเดินทางต่ำกว่า 15 ท่าน หรือต่ำกว่ามาตรฐานของการยืนยันการเดินทาง ทางผู้จัดรายการ ขอพิจารณายกเลิกการเดินทาง หรือ เรียกเก็บค่าทัวร์เพิ่มเติม ท่านละ 3,000 บาท

อัตราค่าบริการนี้รวม

- 1.ค่าที่พักห้องละ 2 ท่านตามที่ระบุในรายการหรือระดับเดียวกัน รวมทั้งสิ้น 5 คืน
- 2.ค่าตัวเครื่องบินโดยสารไป-กลับ กรุงเทพ -อัมมาน -ไคโร -อัมมาน- กรุงเทพ
รวมน้ำหนักกระเป๋า 30 กิโลกรัม 1 ใบ / ต่อ 1 ท่าน เท่านั้น !!
- 3.ค่าภาษีสนามบินทุกแห่ง
- 4.ค่ารถปรับอากาศนำเที่ยวตามรายการ พร้อมคนขับรถที่ชำนาญเส้นทาง
- 5.ค่าอาหารตามที่ระบุในรายการ + ค่าบัตรเข้าชมสถานที่และการแสดงทุกแห่งที่ระบุตามรายการ
- 6.ค่าวีซ่าประเทศจอร์แดน + อียิปต์ (วีซ่ากรุ๊ป) ใช้เวลาในการยื่นวีซ่าก่อนการเดินทาง 30 วัน (สำหรับผู้ถือหนังสือเดินทางไทย)
- 7.ค่าบริการนำทัวร์โดยมัคคุเทศก์ท้องถิ่น
- 8.ค่าประกันอุบัติเหตุในการเดินทางวงเงิน 1,000,000 บาท ค่ารักษาพยาบาล 500,000 บาท



ใบอนุญาตประกอบธุรกิจ
11/08146

เลขประจำตัวผู้เสียภาษี
0105558185740

บริษัท ไลออน ทราเวล จำกัด

20/311 ถนน เลียบคลองสอง
แขวงบางชัน เขตคลองสามวา
กทม. 10510





บริษัท ไลออน ทราเวล จำกัด

20/311 ถนนเลียบคลองสอง
แขวงบางชัน เขตคลองสามวา กทม. 10510

เวลาทำการ : วันจันทร์-เสาร์ 09.00 - 18.00 น.

☎ 02-915-9959 , (HOTLINE) 088-224-6699

f liontravels9

✉ liontravel99@gmail.com



@liontravels

วงเงินคุ้มครองอาหารเป็นพิษ (โดยแพทย์จะต้องระบุใบรับรองแพทย์ว่า "อาหารเป็นพิษเท่านั้น")
(หมายเหตุ: ค่าประกันอุบัติเหตุสำหรับเด็กที่มีอายุต่ำกว่า 6 เดือน และ ผู้ใหญ่อายุมากกว่า 75 ปี
ทางบริษัทประกันฯจะชดใช้ค่าสินไหมทดแทนเพียงครั้งหนึ่งของสัญญาฯ)

อัตราค่าบริการนี้ไม่รวม

1. ค่าจัดทำหนังสือเดินทาง
2. ค่าภาษีมูลค่า 7% และ ค่าภาษีหัก ณ ที่จ่าย 3%
3. ค่าเชื้อเพลิง, ค่าเข้าไปในปิรามิด, ค่าเข้าชมห้องมัมมี่ฟาโรห์ ที่พิพิธภัณฑฯ และรายการอื่นที่ ไม่ได้ระบุไว้ในรายการ
4. ค่าใช้จ่ายส่วนตัวอื่นๆ เช่น ค่าโทรศัพท์, ค่าซักรีด, ค่าอาหาร-เครื่องดื่ม สิ่งพิเศษนอกเหนือรายการ, มินิบาร์และทีวีช่องพิเศษ ฯลฯ
5. ค่าที่ปมคุ้มครองนักท่องเที่ยวและพนักงานขับรถ **ท่านละ 90 USD/ท่าน/ทริป**

➤ **งวดที่ 1 :** สำรองที่นั่งจ่ายมัดจำ 30,000 บาท /ท่าน ภายใน 3 วันหลังจากที่มีการจอง (เพื่อเป็นการยืนยันการเดินทาง) พร้อมส่งรายชื่อและหน้าพาสปอร์ตผู้ที่จะเดินทางทันที เพื่อทำวีซ่า

(ประเทศจอร์แดน+ประเทศอียิปต์ ทางบริษัทยื่นเป็นวีซ่ากรุ๊ป)

➤ **งวดที่ 2 :** ชำระยอดส่วนที่เหลือ ก่อนการเดินทางไม่น้อยกว่า 21 วัน หากไม่ชำระค่าใช้จ่ายภายในกำหนด ทางบริษัทจะถือว่าท่านยกเลิกการเดินทางโดยอัตโนมัติ

➤ หนังสือเดินทางต้องมีอายุเหลือใช้งานไม่น้อยกว่า 6 เดือน นับจากวันเดินทางและมีหน้าที่เหลือไว้ประทับตราไม่น้อยกว่า 2 หน้า

➤ กรณีที่ต้องการออกตัวภายในประเทศ กรณีลูกค้าอยู่ต่างจังหวัด ให้ท่านติดต่อเจ้าหน้าที่ก่อนออกบัตรโดยสารทุกครั้ง หากออกบัตรโดยสารโดยมิแจ้งเจ้าหน้าที่ ทางบริษัทขอสงวนสิทธิ์ไม่รับผิดชอบค่าใช้จ่ายที่เกิดขึ้น

➤ หลังจากชำระค่ามัดจำแล้ว สามารถเปลี่ยนชื่อผู้เดินทางได้ ก่อนที่บริษัทฯ จะทำการออกตัวล่วงหน้า 1-2 อาทิตย์ก่อนการเดินทางแต่ทั้งนี้ต้องยึดกฎของสายการบินเป็นหลัก

กรณียกเลิก

▶ ยกเลิกหลังจากวางเงินมัดจำ บริษัทฯจะคิดค่าใช้จ่ายที่เกิดขึ้นจริง ณ วันนั้น ที่ไม่สามารถ คืนเงินได้ (ตัวอย่างเช่น ค่าตัวเครื่องบิน, ค่าวีซ่า, ค่ามัดจำห้องพัก เป็นต้น)

▶ ยกเลิกหลังจากจ่ายเงินเต็มจำนวน บริษัทฯขอสงวนสิทธิ์ในการคืนเงินทั้งหมดในทุกกรณี

กรณีเจ็บป่วย จนไม่สามารถเดินทางได้ ซึ่งต้องมีใบรับรองแพทย์จากโรงพยาบาลรับรอง บริษัทฯจะทำเรื่องยื่นเอกสารไปยังสายการบิน โรงแรม และในทุกๆการให้บริการ เพื่อให้พิจารณาอีกครั้ง ทั้งนี้ อาจจะต้องใช้ระยะเวลาในการดำเนินการ ซึ่งไม่สามารถแจ้งได้ว่าสามารถคืนเงินได้ทั้งหมดหรือบางส่วน หรือไม่ได้เลย เพราะขึ้นอยู่กับพิจารณาและตัดสินใจของสายการบิน โรงแรมและในทุกๆบริการอื่นๆเป็นสำคัญ

หมายเหตุ



ใบอนุญาตประกอบธุรกิจ

11/08146

เลขประจำตัวผู้เสียภาษี

0105558185740

บริษัท ไลออน ทราเวล จำกัด

20/311 ถนน เลียบคลองสอง
แขวงบางชัน เขตคลองสามวา
กทม. 10510





- ▶ บริษัทฯ ขอสงวนสิทธิ์ยกเลิกการเดินทางก่อนล่วงหน้า 21 วัน ในกรณีที่ไม่สามารถทำกรุ๊ปได้อย่างน้อย 15 ท่าน ซึ่งในกรณีนี้ทาง บริษัทฯ ยินดีคืนเงินให้ทั้งหมด หรือจัดหาคณะทัวร์อื่นให้ถ้าต้องการ
- ▶ บริษัทฯ ขอสงวนสิทธิ์ที่จะเปลี่ยนแปลงรายละเอียดบางประการในทัวร์นี้ เมื่อเกิดเหตุจำเป็นสุดวิสัยจนไม่อาจแก้ไขได้และจะไม่รับผิดชอบใดๆ ในกรณีที่สูญหาย สูญเสียหรือได้รับบาดเจ็บที่นอกเหนือความรับผิดชอบของหัวหน้าทัวร์และเหตุสุดวิสัยบางประการ เช่น การนัดหยุดงาน ภัยธรรมชาติ การจลาจล ต่างๆ
- ▶ บริษัทฯ ไม่รับผิดชอบต่อค่าเสียหายในเหตุการณ์ที่เกิดจากสายการบิน ภัยธรรมชาติ ปฏิวัติ และอื่น ๆ ที่นอกเหนือการควบคุมของทางบริษัทฯ หรือ ค่าใช้จ่ายเพิ่มเติมที่เกิดขึ้นทางตรง หรือทางอ้อม เช่น การเจ็บป่วย การถูกทำร้าย การสูญหาย ความล่าช้า หรือ อุบัติเหตุต่าง ๆ
- ▶ ราคาขึ้นคิดตามราคาบัตรโดยสารเครื่องบิน ณ ปัจจุบัน หากมีการปรับราคาบัตรโดยสารสูงขึ้น ตามอัตราค่าน้ำมัน หรือ ค่าเงินแลกเปลี่ยน ทางบริษัทฯ ขอสงวนสิทธิ์ที่จะปรับราคาตัว ตามสถานการณ์ดังกล่าว
- ▶ เนื่องจากรายการทัวร์นี้เป็นแบบเหมาจ่ายเบ็ดเสร็จ หากท่านสละสิทธิ์การใช้บริการใดๆตามรายการ หรือ ถูกปฏิเสธการเข้าประเทศไม่ว่าในกรณีใดก็ตาม ทางบริษัทฯ ขอสงวนสิทธิ์ไม่คืนเงินในทุกกรณี
- ▶ หากลูกค้าท่านใด ยืนยันวีซ่าแล้วไม่ได้รับการอนุมัติ ลูกค้าต้องชำระค่ามัดจำที่ 10,000 บาท และค่าวีซ่าตามที่สถานทูตฯ เรียกเก็บ

หมายเหตุเกี่ยวกับการขออนุมัติวีซ่าประเทศอียิปต์และข้อต่าง ๆ

▶ ในการยื่นขอวีซ่าแบบหมู่คณะ เพื่อเป็นการอำนวยความสะดวกแก่ทุก ๆ ท่าน กรุณาจัดเตรียมเอกสารสำเนา **พาสปอร์ต** แสแกนสีเป็น FILE PDF ส่งไม่เกิน กำหนดเวลาที่ทางเจ้าหน้าที่แจ้ง

(ในกรณีที่เอกสารของท่านไม่สมบูรณ์ ทางสถานทูตฯ อาจจะปฏิเสธการอนุมัติวีซ่าของท่านได้ และท่านจะต้องเสียค่าธรรมเนียมใหม่เอง หากต้องการยื่นวีซ่าอีกครั้ง)

▶ ในการพิจารณาอนุมัติวีซ่า จะอยู่ในดุลยพินิจของทางสถานทูตฯ ซึ่งในบางกรณี อาจจะมีการเรียกเอกสารเพิ่มเติมจากที่ได้รับระบุไว้ หรืออาจจะมีการเรียกสัมภาษณ์ในบางครั้ง ซึ่งอาจจะทำให้เกิดความไม่สะดวกแก่ท่านได้

▶ อื่นๆระเบียบของสถานทูตฯ ซึ่งอาจมีการเปลี่ยนแปลงได้ ตามแต่สถานการณ์ และคุณสมบัติของลูกค้าในแต่ละราย หากท่านมีข้อสงสัยใดๆ โปรดสอบถามรายละเอียดเพิ่มเติมได้ตลอดเวลา ทางบริษัทฯ จึงต้องกราบขอภัยมา ณ ที่นี้

▶ บริษัทฯ ไม่รับผิดชอบต่อค่าเสียหายในเหตุการณ์ที่เกิดจากสายการบิน ภัยธรรมชาติ ปฏิวัติ และอื่น ๆ ที่นอกเหนือการควบคุมของทางบริษัทฯ หรือ ค่าใช้จ่ายเพิ่มเติมที่เกิดขึ้นทางตรง หรือทางอ้อม เช่น การเจ็บป่วย การถูกทำร้าย การสูญหาย ความล่าช้า หรือ อุบัติเหตุต่าง ๆ

▶ ราคาขึ้นคิดตามราคาบัตรโดยสารเครื่องบิน ณ ปัจจุบัน หากมีการปรับราคาบัตรโดยสารสูงขึ้น ตามอัตราค่าน้ำมัน หรือค่าเงินแลกเปลี่ยน ทางบริษัทฯ ขอสงวนสิทธิ์ที่จะปรับราคาตัว ตามสถานการณ์ดังกล่าว

▶ เนื่องจากรายการทัวร์นี้เป็นแบบเหมาจ่ายเบ็ดเสร็จ หากท่านสละสิทธิ์การใช้บริการใดๆตามรายการ หรือ ถูกปฏิเสธการเข้าประเทศไม่ว่าในกรณีใดก็ตาม ทางบริษัทฯ ขอสงวนสิทธิ์ไม่คืนเงินในทุกกรณี

****ในกรณีที่ผู้โดยสาร มีไฟล์ทเดินทางภายในประเทศหรือระหว่างประเทศ ที่เกี่ยวข้องกับวันเดินทางที่ท่านได้ทำการจองไว้กับทางบริษัทฯ กรุณาแจ้งให้กับทางเจ้าหน้าที่ทราบ ก่อนการชำระเงินค่าตัวดังกล่าว ถ้าเกิดข้อผิดพลาด ทางบริษัทฯ ขอสงวนสิทธิ์ในการรับผิดชอบทุกกรณี****



บริษัท ไลออน ทราเวล จำกัด

20/311 ถนนเลียบคลองสอง
แขวงบางชัน เขตคลองสามวา กทม. 10510

เวลาทำการ : จันทร์-เสาร์ 09.00 - 18.00 น.

☎ 02-915-9959 , (HOTLINE) 088-224-6699

f liontravels9

✉ liontravel99@gmail.com



@liontravels



ใบอนุญาตประกอบธุรกิจ
11/08146

เลขประจำตัวผู้เสียภาษี
0105558185740

บริษัท ไลออน ทราเวล จำกัด

20/311 ถนน เลียบคลองสอง
แขวงบางชัน เขตคลองสามวา
กทม. 10510

