อุมเราะห์
13 - 25 ต.ค. 69

มักกะห์ **7** คืน **Jumeirah Jabal Omar Makkah**
มาดีนะห์ **3** คืน **Anwar Al Madinah Mövenpick Hotel**

วันอังคารที่ 13 ตุลาคม 2569

22:00 น. คณะพร้อมกันที่สนามบินสุวรรณภูมิ อาคารผู้โดยสารขาออก ชั้น 4 ประตู 10

วันพุธที่ 14 ตุลาคม 2569

02:30 น. เดินทางสู่เมืองโดฮา ประเทศกาตาร์ ด้วยสายการบินกาตาร์แอร์เวย์
โดยเที่ยวบินที่ QR 837

05:25 น. ถึงสนามบินเมืองโดฮา ประเทศกาตาร์ รอต่อเครื่องประมาณ 2 ชั่วโมง 5 นาที

07:30 น. เดินทางสู่นครมาดีนะห์ ประเทศซาอุดิอาระเบีย ด้วยสายการบินกาตาร์แอร์เวย์ส
โดยเที่ยวบินที่ QR1178

09:55 น. คณะถึงนครมาดีนะห์ ประเทศซาอุดิอาระเบีย หลังจากเสร็จพิธีการตรวจคนเข้าเมือง
เดินทางเข้าพัก ณ โรงแรม **Anwar Al Madinah Mövenpick Hotel** หรือเทียบเท่า

วันพฤหัสบดีที่ 15 ตุลาคม 2569

07:30 น. ทุกท่านพร้อมที่ล็อบบี้โรงแรมชั้น G (พร้อมมีน้ำละหมาด)
นำคณะเดินทางไปมัสยิดกุบาอ์ มัสยิดหลังแรกของอิสลาม, จากนั้นเดินทางไปศึกษาประวัติศาสตร์ที่สมรภูมิอุฮุด จากนั้นนำท่านไปที่สวนอินทผลัม ผ่านไปยังมัสยิดกิบละตัยน์ที่มีการเปลี่ยนแปลงกิบลัต จากนั้นนำท่านไปยังสถานที่เกิดสงครามคอนดั๊ก (สนามเพลาะ) และเดินทางกลับถึงโรงแรมที่พักเวลาประมาณ 11:30 น.

SHAREEF 1400
THAILAND

ซียาเราะห์มาดีนะห์

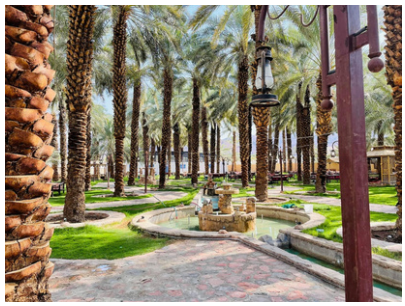

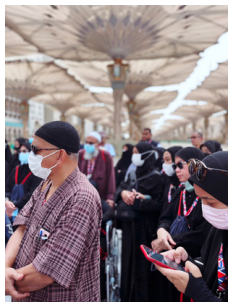

*รูปภาพบรรยากาศสถานที่ซียาเราะห์

- สวนอินทผาลัม
- มัสยิดกุบา
- มัสยิดกิบละตัยน์
- ภูเขาอูฮุด
- สนามเพลาะ

วันศุกร์ที่ 16 ตุลาคม 2569

ละหมาด**ญุมอัต**ที่มัสยิดอัลนะบะวีย์ นครมาดีนะห์ และพักผ่อนตามอัธยาศัย

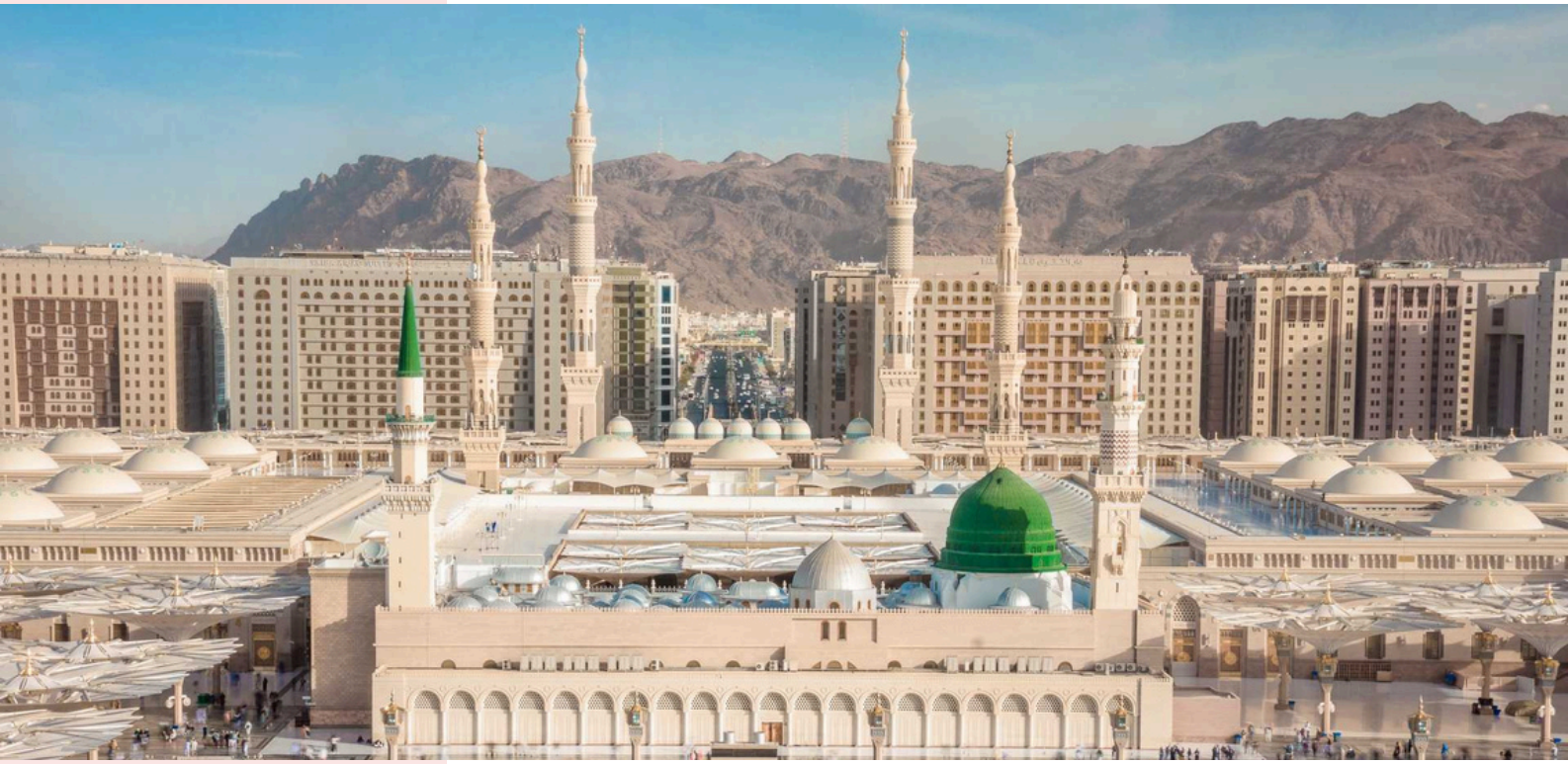

วันเสาร์ที่ 17 ตุลาคม 2569

14:00 น.	ทุกท่านอยู่ในชุดเอี๊ยะห์ราม เดินทางสู่มีกอตซุ้ลฮุไลฟะห์ เพื่อตั้งใจทำอุมเราะห์ จากนั้นเดินทางมุ่งหน้าสู่นครมักกะห์โดยรถบัส (ใช้เวลาเดินทางประมาณ 5 ชม)
20:00 น.	คณะเดินทางถึงที่พักที่นครมักกะห์ เข้าพัก ณ โรงแรม **Jumeirah Jabal Omar** หรือเทียบเท่า
21:30 น.	นำคณะเดินทางเข้าทำอุมเราะห์ที่มัสยิดอัลฮะรอม นครมักกะห์

วันอาทิตย์ที่ 18 ตุลาคม 2569

ละหมาดฟัรดูที่มัสยิดอัลฮะรอม นครมักกะห์ และพักผ่อนตามอัธยาศัย

วันจันทร์ที่ 19 ตุลาคม 2569

07:30 น. นำท่านทัศนศึกษาสถานที่สำคัญในประวัติศาสตร์อิสลาม ณ นครมักกะห์ อาทิเช่น ภูเขาซูร ที่ตั้งของถ้ำซูรสถานที่ที่ท่านนบีมูฮัมมัด (ซล.) เคยพักหลบภัยก่อนฮิจเราะห์อพยพไปยังนครมาดีนะห์ และนำท่านเดินทางไปยังภูเขาอัลนูร สถานที่ตั้งของถ้ำอัลนูรสถานที่ที่ท่านนบีมูฮัมมัด(ซล.)รับวะฮีครั้งแรก และนำท่านไปสถานที่ประกอบพิธีฮัจย์ที่ทุ่งอารอฟะห์, มุซดะลิฟะห์ และทุ่งมีนา และนำท่านไปเหนียตเอี๊ยะห์รามที่มีกอตญะอ์รอนะห์ จากนั้นเดินกลับถึงโรงแรมที่พักเวลาประมาณ 11:30 น.

วันอังคารที่ 20 ตุลาคม 2569

ละหมาดฟัรดูที่มัสยิดอัลฮะรอม นครมักกะห์ และพักผ่อนตามอัธยาศัย

วันพุธที่ 21 ตุลาคม 2569

07:30 น. นำท่านออกเดินทางไปเหนียตเอี๊ยะห์รามที่มีกอตฮุดัยบียะห์

ละหมาดฟัรดูที่มัสยิดอัลฮะรอม นครมักกะห์ และพักผ่อนตามอัธยาศัย

SHAREEF 1400
THAILAND

วันพฤหัสบดีที่ 22 ตุลาคม 2569

ละหมาดฟัรดูที่มัสยิดอัลฮะรอม นครมักกะห์ และพักผ่อนตามอัธยาศัย

วันศุกร์ที่ 23 ตุลาคม 2569

ละหมาด**ญุมอัต**ที่มัสยิดอัลฮะรอม นครมักกะห์ และพักผ่อนตามอัธยาศัย

ซียาเราะห์มัถถะห์

*รูปภาพบรรยากาศสถานที่ซียาเราะห์

- มีนา
- อารอฟะห์
- มุซดาลิฟะห์
- ภูเขานูร
- ภูเขาซูร
- มัสยิดยะรอนะห์
- มัสยิดฮุไดบียะห์

SHAREEF 1400
THAILAND

วันเสาร์ที่ 24 ตุลาคม 2569

14:00 น.	นำท่านออกเดินทางออกจากโรงแรม สู่สนามบินเจดดาห์
16:00 น.	คณะถึงสนามบินเจดดาห์ และเตรียมทำการเช็คอิน
19:50 น.	เดินทางออกจากสนามบินเจดดาห์ โดยเที่ยวบินที่ QR1187
22:10 น.	คณะเดินทางถึงสนามบินเมืองโดฮา ประเทศการ์ตา รอต่อเครื่องกลับสู่ประเทศไทย

วันอาทิตย์ที่ 25 ตุลาคม 2569

02:30 น.	นำท่านเดินทางสู่กรุงเทพมหานครโดยเที่ยวบินที่ QR 836
13:05 น.	คณะเดินทางถึงสนามบินสุวรรณภูมิด้วยอุมเราะห์ที่มับรูร

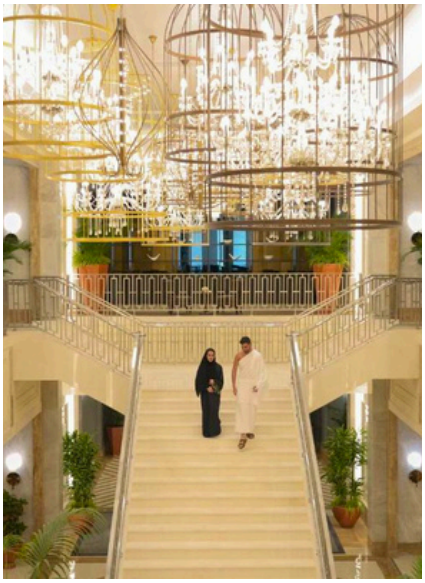

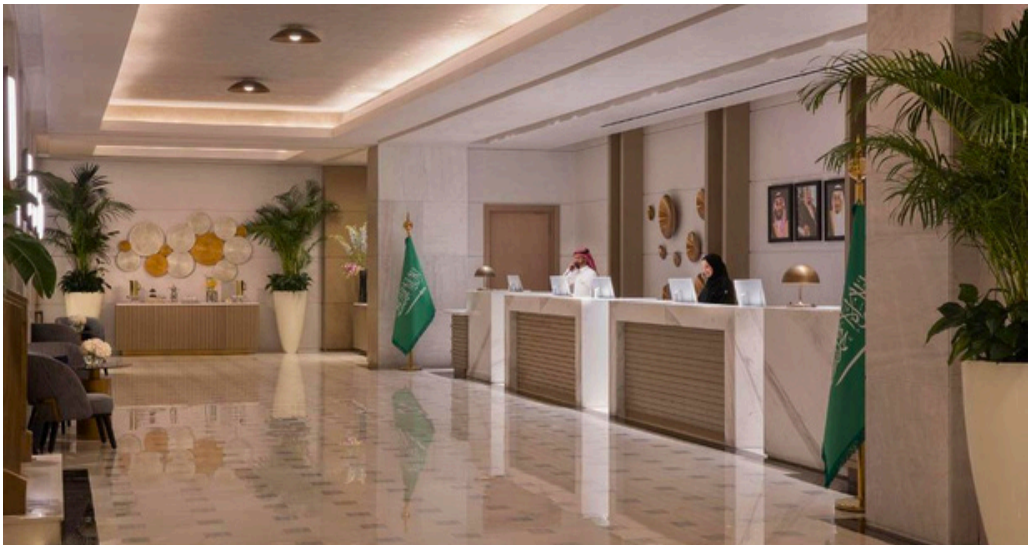

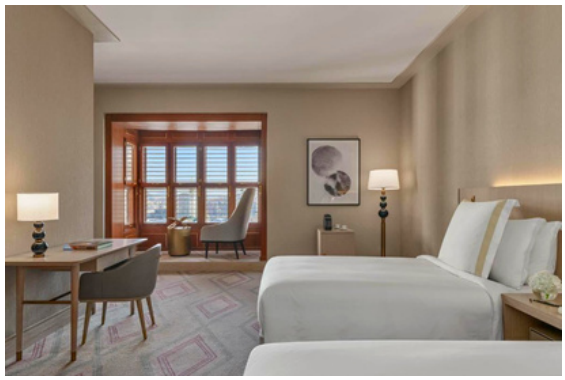

MAKKAH

Jumeirah Jabal Omar Makkah

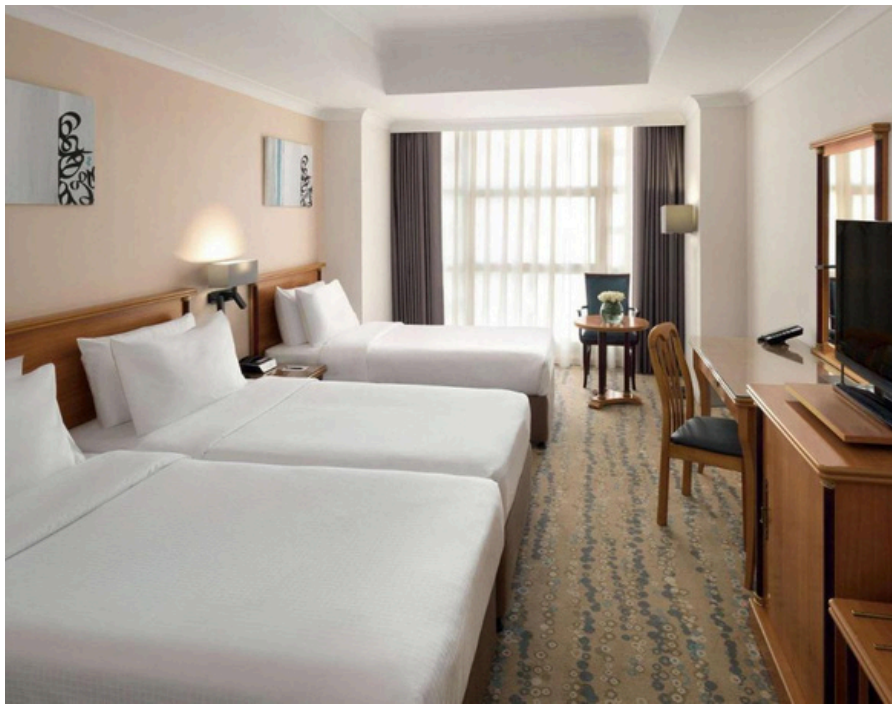

MADINAH

Anwar Al Madinah Mövenpick Hotel

SHAREEF 1400
THAILAND

โปรโมชั่นพิเศษ ตั้งแต่วันนี้ - 25 กันยา 69

แพคเกจอุมเราะห์ยาว 13 - 25 ตุลาคม 2569

ผู้โดยสาร / ประเภทห้องพัก	พักห้อง 4 เตียง	พักห้อง 3 เตียง	พักห้อง 2 เตียง	ไม่มีเตียง
ผู้ใหญ่ (12 ปีบริบูรณ์ขึ้นไป)	92,000 บาท/ท่าน	97,000 บาท/ท่าน	105,000 บาท/ท่าน	~~42,000 บาท/ท่าน~~ **ราคาพิเศษ** 35,000 บาท/ท่าน
เด็ก 5 - 12 ปีบริบูรณ์	~~73,600 บาท/ท่าน~~ **ราคาพิเศษ** 63,500 บาท/ท่าน	~~77,600 บาท/ท่าน~~ **ราคาพิเศษ** 66,000 บาท/ท่าน	~~84,000 บาท/ท่าน~~ **ราคาพิเศษ** 70,000 บาท/ท่าน	~~42,000 บาท/ท่าน~~ **ราคาพิเศษ** 35,000 บาท/ท่าน
เด็ก 2 - 5 ปีบริบูรณ์	**ราคาพิเศษ** (เสริมเตียงเด็ก) 35,000 บาท/ท่าน			
เด็ก แรกเกิด - 2 ปีบริบูรณ์	-	-	-	15,000 บาท/ท่าน

SHAREEF 1400
THAILAND

อัตราค่าบริการ

พักห้องละ 4 ท่าน	**92,000 บาท**
พักห้องละ 3 ท่าน	**97,000 บาท**
พักห้องละ 2 ท่าน	**105,000 บาท**
ราคาเด็ก (ไม่มีเตียง)	**42,000 บาท**

เด็กไม่เกิน 12 ปี (มีเตียง) ราคา 80 % ของราคาผู้ใหญ่

ธนาคารไทยพาณิชย์
ชื่อบัญชี บริษัทชารีฟ 1400(ไทยแลนด์)
เลขที่บัญชี
168-2-24963-6
สาขา ซีพีทาวเวอร์

การสำรองที่นั่งและการชำระเงิน

1. ชำระเงินมัดจำท่านละ10,000 บาทโดยโอนเข้าบัญชีหรือชำระด้วยตนเองที่บริษัทฯ
2. จำเป็นต้องแจ้งทางบริษัท หากในคณะของท่านมีผู้ต้องการดูแลพิเศษ นั่งรถเข็น,ผู้สูงอายุ,ผู้มีโรคประจำตัว

SHAREEF 1400
THAILAND

การจอง และชำระเงิน

Step 01

ส่งสำเนาหนังสือเดินทาง พร้อมชำระมัดจำ 10,000 บาท
ส่งได้ทาง
Line : @Shareef1400
Facebook : Shareef1400
Email : info@shareefthailand.com

Step 02

ท่านจะได้รับการยืนยันการจองจากทางทีมงาน

Step 03

ส่งเอกสารที่จะใช้ยื่นวีซ่าให้กับทางทีมงานเมื่อได้รับการยืนยันการจอง

Step 04

ชำระเงินส่วนที่คงเหลือ **ภายในวันที่ 12 กันยายน 2569**

ค่าบริการนี้รวม

1. ที่นครมาดีนะห์ อาหารบุฟเฟต์ฟาอีสของโรงแรมทั้ง 3 มื้อ
2. ที่นครมักกะห์ อาหารบุฟเฟต์อินเตอร์เนชั่นแนลของโรงแรมทั้ง 3 มื้อ
3. หนังสืออุมเราะห์
4. กระเป๋าสะพายหลังเข้ามัสยิด
5. ชุดเอียะห์ราม - ฮิญาบ
6. น้ำซัมซัม 5 ลิตร
7. น้ำหนักกระเป๋า 30 กิโลกรัม
8. ค่าบัตรโดยสารเครื่องบิน
9. ประกันภัยอุบัติเหตุระหว่างการเดินทางวงเงินประกันไม่เกิน 100,000 บาท

เอกสารตัวจริง

1. หนังสือเดินทางตัวจริง **ต้องมีอายุไม่ต่ำกว่า 6 เดือน โดยเริ่มนับวันที่เริ่มเดินทางออกนอกประเทศ**
2. รูปถ่ายสีขนาด 2 นิ้ว จำนวน 2 ใบ

สามารถส่งมาตามที่อยู่บริษัท : **ภายในวันที่ 12 กันยายน 2569**

บริษัท ชารีฟ1400 (ไทยแลนด์) จำกัด
เลขที่ 78 ชั้น 2 อาคารมุกดา
ถนนสาทรเหนือ แขวงสีลม เขตบางรัก กทม 10500

ช่องทางในการส่งเอกสาร และการแจ้งโอนเงิน

Email : info@shareefthailand.com
Line ID : @Shareef1400
เบอร์โทรศัพท์ : 093-1400-001
ที่อยู่ : บริษัทชารีฟ1400(ไทยแลนด์) จำกัด
เลขที่ 78 ชั้น 2 อาคารมุกดา ถนนสาทรเหนือ แขวงสีลม เขตบางรัก กทม. 10500

Qr Code Line ID

กรุณาอ่านหมายเหตุให้ละเอียดทุกข้อ

หมายเหตุ

1. บริษัทฯสงวนสิทธิ์ในการที่จะไม่รับผิดชอบต่อค่าชดเชยความเสียหาย อันเกิดจากเหตุสุดวิสัยที่ทางบริษัทฯไม่สามารถควบคุมได้ เช่น การนัดหยุดงาน จลาจล การล่าช้าหรือยกเลิกของเที่ยวบิน รวมถึงกรณีที่กองตรวจคนเข้าเมืองไม่อนุญาตให้เดินทางออกหรือกองตรวจคนเข้าเมืองของแต่ละประเทศไม่อนุญาตให้เข้าเมือ
2. กรณีที่คณะไม่ครบจำนวน 10 ท่าน ทางบริษัทฯสงวนสิทธิ์ในการงดออกเดินทางโดยทางบริษัทฯจะแจ้งให้ท่านทราบล่วงหน้า 14 วันก่อนเดินทาง
3. เมื่อท่านทำการซื้อโปรแกรมทัวร์ ทางบริษัทฯจะถือว่าท่านรับทราบและยอมรับเงื่อนไขของหมายเหตุทุกข้อแล้ว
4. โปรแกรมและรายละเอียดของการเดินทางอาจมีการเปลี่ยนแปลงได้ ทั้งนี้ขึ้นอยู่กับสภาวะอากาศและเหตุสุดวิสัยต่างๆ ที่ไม่สามารถคาดการณ์ล่วงหน้าโดยทางบริษัทฯจะคำนึงถึงผลประโยชน์และความปลอดภัยของผู้ร่วมเดินทางเป็นสำคัญ

เงื่อนไขการจอง

1. ชำระเงินมัดจำท่านละ10,000 บาทโดยโอนเข้าบัญชีหรือชำระด้วยตนเองที่บริษัทฯ
2. จำเป็นต้องแจ้งทางบริษัท หากในคณะของท่านมีผู้ต้องการดูแลพิเศษ นั่งรถเข็น,ผู้สูงอายุ,ผู้มีโรคประจำตัว

ข้อมูลเบื้องต้นในการเตรียมเอกสารยื่นวีซ่าและการยื่นวีซ่า

5. การพิจารณาวีซ่าเป็นดุลพินิจของสถานทูต มิใช่จากทางบริษัทฯ
6. กรณีท่านใดต้องใช้พาสปอร์ตเดินทาง ช่วงระหว่างยื่นวีซ่า หรือก่อนเดินทางกับทางบริษัทฯ ท่านต้องแจ้งให้ทางบริษัทฯ
7. ทราบล่วงหน้าเพื่อวางแผนในการขอวีซ่าของท่าน
8. หนังสือเดินทางต้องมีอายุไม่ต่ำกว่า 6 เดือนโดยนับวันเริ่มเดินทางออกนอกประเทศ
9. ท่านที่ใส่ปกหนังสือเดินทางกรุณาถอนออก หากมีการสูญหาย บริษัทฯจะไม่รับผิดชอบต่อปกหนังสือเดินทางนั้นๆ

ข้อมูลเพิ่มเติมเรื่องตั๋วเครื่องบินและที่นั่งสำรองบนเครื่องบิน

10. ทางบริษัทได้สำรองที่นั่งพร้อมชำระเงินมัดจำค่าตั๋วเครื่องบินแล้ว หากท่านทำการยกเลิกทัวร์ ไม่ว่าจะด้วยสาเหตุใด ทางบริษัทขอสงวนสิทธิ์การเรียกเก็บค่ามัดจำตั๋วเครื่องบิน ซึ่งมีค่าใช้จ่าย ประมาณ 1,000 -5,000 บาท แล้วแต่สายการบินและช่วงเวลาเดินทาง
11. หากตั๋วเครื่องบินทำการออกแล้ว แต่ท่านไม่สามารถเดินทางได้ ทางบริษัทฯขอสงวนสิทธิ์เรียกเก็บค่าใช้จ่ายตามที่เกิดขึ้นจริง และรอเงินคืนจากทางสายการบิน ใช้เวลาประมาณ 3-6 เดือนเป็นอย่างน้อย

เงื่อนไขในการคืนเงินในกรณียกเลิก

- ยกเลิกก่อนออกเดินทาง 31 วัน คืนเงินมัดจำทั้งหมดภายใน15วันทำการ
- ยกเลิกก่อนออกเดินทาง 30 - 15 วัน หักเงินค่าทัวร์ 50%
- ยกเลิกก่อนออกเดินทาง 14 - 7 วัน หักเงินค่าทัวร์ 75%
- ยกเลิกก่อนออกเดินทาง 6 - วันเดินทาง หักเงินค่าทัวร์ 100%