

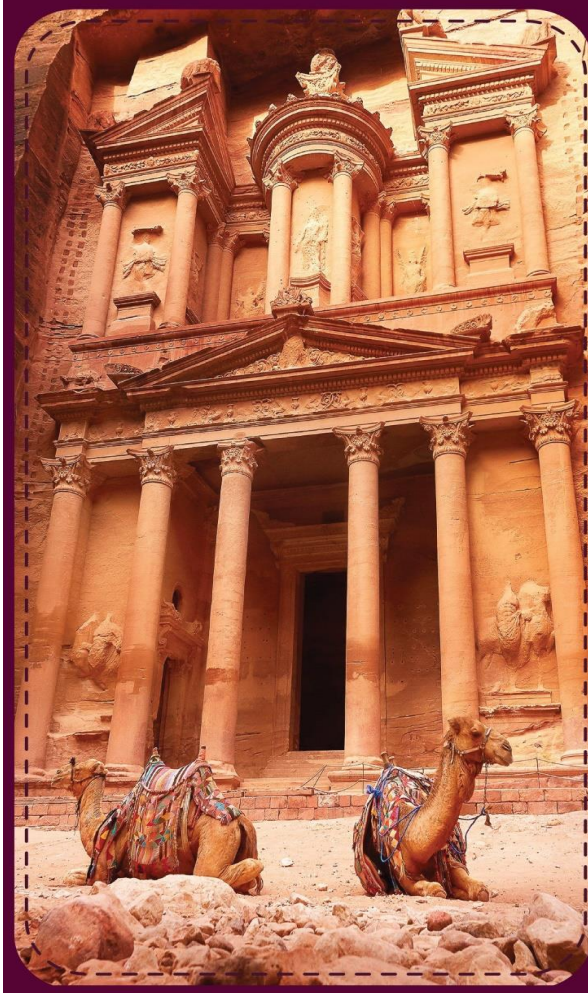

AMAZING JORDAN

ทัวร์จอร์แดน 6วัน3คืน (RJ)

โดยสายการบิน ROYAL JORDANIAN



ROYAL JORDANIAN

AMAZING JORDAN

ทัวร์จอร์แดน 6วัน 3คืน

บินตรงสู่เมืองอัมมาน
โปรแกรมจัดอย่างลงตัว
เที่ยวครบทุกไฮไลท์

- ✓ ชมเพตรา 1 ในมรดกโลก
- ✓ นอนแคมป์ทะเลทรายวาดีรัม
- ✓ ทะเลสาบเดดซี

**ราคาพิเศษ
68,550.-**

**เดินทาง
25 - 30 เม.ย. 66**

กรุ๊ปเล็กรับจำนวนจำกัด !!!

**พักโรงแรมดี 4 ดาว+
รวมทิปทุกอย่างเรียบร้อยแล้ว**

โปรแกรมจัดอย่างลงตัวรวบรวมทุกไฮไลท์ พร้อมบินตรงสู่เมืองอัมมาน

ชมความยิ่งใหญ่ของ 1ใน7สิ่งมหัศจรรย์ของโลกเมืองเพตรา

นอนนับดาว ณ แคมป์ทะเลทรายวาดีรัม - นอนทะเลเดดซี เต็มอิ่มกับการพักผ่อนพอกโคลน แช่น้ำ- เมาร์ทเนโบ - มาดาบา - น้ำพุแห่งลอร์เรนซ์ - มหาวิหารเอลคาซเนห์ - ปราสาทโซบัต- ป้อมปราการแห่งกรุงอัมมา

ราคาพิเศษ 68,550 .-

**** (บินตรง+โรงแรมดี 4ดาว+ รวมค่าทิปทุกอย่าง)****

กรุ๊ปเล็กรับจำนวนจำกัด !!!

**เดินทาง
25 -30 เม.ย. 66**



DAY 1 ท่าอากาศยานสุวรรณภูมิ – อัมมาน

21.30 น. พร้อมกัน ณ เคาน์เตอร์เช็คอินสายการบิน ROYAL JORDANIAN

DAY 2 AMMAN

00.20 น. ออกเดินทางสู่กรุงอัมมาน ประเทศจอร์แดน

04.40 น. เดินทางถึงกรุงอัมมาน ประเทศจอร์แดน



Roman Theatre



Amman Citadel



Dead Sea

** พักที่ Ramada Dead Sea 4* Hotel หรือเทียบเท่า **

DAY 3 PETRA



เมือง Petra

** พักที่ P4 Quatro 4* Hotel หรือเทียบเท่า **

DAY 4 WADI RUM



ทะเลทรายวาดีรัม



นอนแคมป์

** พักที่ Zawaydeh Camp 4* Hotel หรือเทียบเท่า **

DAY 5 MADABA – AMMAN



Mount Nebo



The Moses Memorial Church



Shobak Castle

DAY 6 กรุงเทพ ประเทศไทย

01.15 น. เห็นฟ้ากลับสู่กรุงเทพโดยสายการบิน

ROYAL JORDANIAN → เที่ยวบินที่ RJ182

14.25 น. เดินทางถึงกรุงเทพโดยสวัสดิภาพ พร้อมความประทับใจ

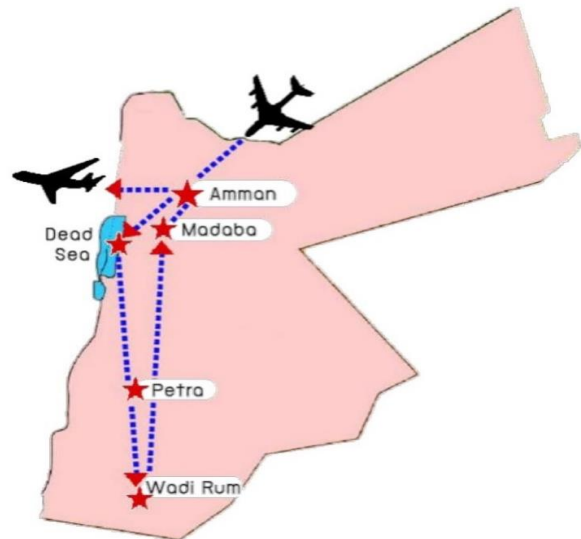



วันแรก ท่าอากาศยานนานาชาติสุวรรณภูมิ
21.30 น พร้อมกัน ณ เคาน์เตอร์เช็คอินสายการบิน **ROYAL JORDANIAN** อาคารผู้โดยสารขาออกระหว่างประเทศสนามบินสุวรรณภูมิ โดยมีเจ้าหน้าที่ของบริษัทฯ คอยต้อนรับและอำนวยความสะดวกด้านสัมภาระและเอกสารการเดินทางทำผ่านขั้นตอนการตรวจคนออกนอกประเทศ

วันที่สอง กรุงเทพฯ – อัมมาน - มาดามา - ทะเลเดดซี
00.25 น. ออกเดินทางสู่กรุงอัมมาน ประเทศจอร์แดน → เที่ยวบินที่ **RJ183**
05.10 น. ถึงท่าอากาศยาน **QUEEN ALIA** ประเทศจอร์แดน นำท่านผ่านขั้นตอนการตรวจหนังสือเดินทางและรับสัมภาระเรียบร้อยแล้ว

เช้า **รับประทานอาหารเช้า ณ ภัตตาคารอาหารท้องถิ่น**
นำทุกท่านสู่เมืองมาดามาหรือเมืองแห่งโมเสกเป็นเมืองในดินแดนศักดิ์สิทธิ์เยรูซาเล็ม (The Holy Land) ว่ากันว่าที่นี่มีงานศิลปะโมเสกที่สวยงามมาก ชมดินแดนศักดิ์สิทธิ์เมธาเทเนโบที่ตั้งอยู่บนยอดเขาซึ่งเป็นสถานที่ที่โมเสสเสียชีวิต ปัจจุบันยังมีหลุมพระศพสถิตอยู่ ณ ที่แห่งนี้ ชมโบสถ์อนุสรณ์โมเสส (The Moses Memorial Church) ถูกสร้างขึ้นเพื่อเป็นที่ระลึกถึงโมเสส สถานที่แห่งนี้สันนิษฐานว่าสร้างขึ้นในปี ค.ศ. 300-400 ในยุคไบแซนไทน์ ตอนต้นคริสต์ศักราช ให้ทุกท่านได้ชมวิวทิวทัศน์และเก็บภาพประทับใจที่จะมองเห็นทัศนียภาพทั้งแม่น้ำจอร์แดน ทะเลเดดซี นครเจริโค เมืองเบธเลแฮม และเมืองเยรูซาเล็ม และชมโบสถ์กรีกออร์ทอดอกซ์แห่งเซนต์จอร์จ บนพื้นที่โบสถ์มีแผนที่ทำด้วยกระเบื้องโมเสกที่สวยงามกว่า 2 ล้านชิ้น ซึ่งมีความสำคัญทางประวัติศาสตร์ของโลก สร้างขึ้นในสมัยศตวรรษที่ 6 หรือราว ๆ ปี ค.ศ. 600 ในยุคไบแซนไทน์ แผนที่นี้แสดงให้เห็นพื้นที่ดินแดนศักดิ์สิทธิ์ต่าง ๆ ในอดีต

เที่ยง **รับประทานอาหารกลางวัน ณ ภัตตาคารท้องถิ่น**

จากนั้นนำทุกท่านเดินทางสู่ ทะเลเดดซี (Dead Sea) ทะเลสาบเดดซีเป็นทะเลสาบน้ำเค็มขนาดใหญ่ที่ตั้งอยู่ใน ระหว่างเขตแดนของจอร์แดนและอิสราเอลทะเลที่ถูกบันทึกลงในหนังสือกินเนสส์ว่า เป็นจุดที่ต่ำที่สุดในโลก ต่ำกว่าระดับน้ำทะเลถึง 400 เมตร และมีความเค็มที่สุดในโลกมากกว่า 20 เปอร์เซ็นต์ของน้ำทะเลทั่วไป ทำให้ไม่มีสิ่งมีชีวิตอาศัยอยู่ได้ในท้องทะเลแห่งนี้ และด้วยความหนาแน่นของน้ำในทะเลสาบเดดซีนี้เองที่เป็นเหตุผลว่าทำไมเราถึงสามารถลอยตัวอยู่ในทะเลสาบดังกล่าวได้ ทะเลสาบแห่งนี้ยังขึ้นชื่อในเรื่องการรักษาโรคและการบำรุงรักษาผิวพรรณน้ำในทะเลเดดซีเป็นแหล่งรวมของแร่ธาตุต่าง ๆ เพราะการที่ไม่มีพื้นที่เชื่อมต่อกับแม่น้ำสายอื่นทำให้ไหลออกได้ทำให้แร่ธาตุต่าง ๆ มารวมกันอยู่ในทะเลสาบแห่งนี้เป็นจำนวนมากและทำให้หลายคนเชื่อกันว่า ทุกสิ่งทุกอย่างที่เกิดจากทะเลสาบเดดซี ลอดไปด้วยแร่ธาตุที่สมบูรณ์และสามารถช่วยเรื่องสุขภาพได้ โดยเฉพาะเรื่องผิวพรรณ ทั้งโคลนจากเดดซี เกลือจากเดดซีที่มีความเค็มมากกว่าเกลือที่อื่นหลายเท่าตัวหนักก็มักจะนำมาใช้ในทางการแพทย์และรักษาผิวพรรณ ทั้งนี้สามารถช่วยรักษาได้ทั้งรังแค โรคผิวหนังรวมทั้งพิษทั้งแมลงกัดต่อย ช่วยให้ความชุ่มชื้น ดูแลแล้วคล้ายกับว่าสถานที่แห่งนี้ กลายเป็นแหล่งรวมแร่ธาตุอิสระให้ทุกท่านได้เดินเล่นริมหาดทะเลเดดซี ลงเล่นน้ำทะเลที่พิสูจน์ว่าสามารถลอยตัวในน้ำทะเลได้จริงหรือไม่ พอกโคลนทะเลเดดซีเพื่อบำรุงผิวและผ่อนคลายกล้ามเนื้อ หรือดื่มด่ำกับการทำสปาหรือสปาผิวด้วยผลิตภัณฑ์จากทะเลเดดซี อิสระให้ทุกท่านได้พักผ่อนหย่อนใจตามอัธยาศัย (การลงเล่นน้ำในทะเลนั้นมีวิธีขั้นตอนการลงเล่น และข้อควรระวังต่าง ๆ ควรฟังคำแนะนำจากมัคคุเทศก์ท้องถิ่น และหัวหน้าทัวร์) ****กรุณาเตรียมเสื้อยืดกางเกงขาสั้นเพื่อลงเล่นน้ำ****



เย็น **รับประทานอาหารค่ำ ณ ภัตตาคารท้องถิ่น**

นำท่านเข้าสู่ที่พัก ณ HOLIDAY INN DEAD SEA 4* หรือเทียบเท่า

วันที่สาม ทะเลเดดซี- เพตรา - มหาวิหารศักดิ์สิทธิ์ เอลคาซเนห์
เช้า **รับประทานอาหารเช้า ณ โรงแรม**

นำท่านเดินทางสู่ เมืองเพตรา มหานครศิลาทรายสีชมพูที่แกะสลักขึ้นจากภูเขาทั้งลูก สถานที่แห่งนี้ตั้งอยู่ระหว่างทะเลเดดซี กับอ่าวอะกาบะ ซึ่งซ่อนตัวอยู่ภายใต้ร่มเงาของหุบเขาวาดี มูซา ที่สูงชันประดุจเป็นปราการอันยิ่งใหญ่ ถูกลิ้มเสียนไปจากความทรงจำของผู้คนและสูญหายไปจากแผนที่นานนับพันปี จนกระทั่งในปี ค.ศ. 1812 เมื่อมีนักสำรวจชาวสวีเดนชื่อโยฮันน์ ลุดวิก บวร์กฮาร์ท เดินทางผ่านมาพบเห็นและออกมาเขียนหนังสือ เล่าขานถึงความสวยงามและความมหัศจรรย์ของนครแห่งนี้ เพตราแห่งนี้จึงเริ่มปรากฏแก่สายตาชาวโลกอีกครั้งและในปี ค.ศ.1985 องค์การยูเนสโกได้ประกาศให้เพตราเป็นเมืองมรดกโลก โดยกล่าวอธิบายไว้ว่า "เป็นหนึ่งในสิ่งที่มีค่ามากที่สุดของมรดกทาง



วัฒนธรรมแห่งมวลมนุษยชาติ" (one of the most precious cultural properties of man's cultural heritage) และยังได้รับคัดเลือกเป็นหนึ่งในเจ็ดสิ่งมหัศจรรย์ของโลกอีกด้วย

เที่ยง **รับประทานอาหารกลางวัน ณ ภัตตาคารท้องถิ่น**

นำท่านชมม้า (รวมค่าบริการและค่าทิปให้แก่คนจูงม้าเรียบร้อยแล้ว แต่ไม่รวมค่าขี่ลา, ขี่อูฐ, รมม้าลาก ฯลฯ สน

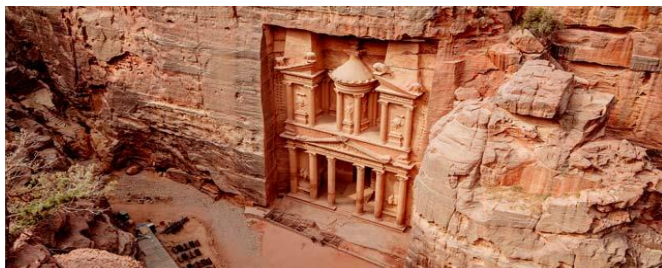

ในกรุณาติดต่อที่หัวหน้าทัวร์ และบริษัทของสงวน สิทธิในการคืนเงินทุกกรณี หากท่านใดสละสิทธิในการรวมกิจกรรมนี้) ให้ท่านนั่งม้าลัดเลาะไปตามพื้นที่หิน และทรายกว่า 600 เมตร มุ่งหน้าไปในเส้นทางมหัศจรรย์ ที่ทางเข้าออกของเมืองเพตรา พร้อมชมทัศนียภาพรอบข้างที่เป็นภูเขาทั้งสองฝั่งที่มีรูปร่างหน้าตาต่างกันออกไป จากนั้นเดินเท้าเข้าสู่เมืองบริเวณซอกเขาเรียกว่าซิด SIQ เป็นหุบเขาสูงกว่า 250 ฟุต ที่เกิดจากการแยกตัวของเปลือกโลกและการกัดเซาะของน้ำเมื่อหลายล้านปีก่อน

จนเกิดเป็นช่องทางเดินเล็ก ๆ ระหว่างหุบเขา ชมสีสันความสวยงามของหินสีต่าง ๆ ที่เกิดขึ้นจากธรรมชาติ และยังมีภาพศิลปะแกะสลักจากภูเขา อาทิ รูปปั้นแกะสลักต่าง ๆ เช่น รูปปั้นเทพเจ้าต่าง ๆ รูปกองค์าราวานอูฐ, รูปชาวนาบาเทียน, ท่อส่งน้ำเลี้ยงน้ำเข้าสู่เมือง ฯลฯ เข้าเขตหน้าผาสูงชันสองข้างทางสู่มหานครแห่งศิลาทรายสีชมพู ดินแดนตื่นใจกับความสวยงามของมหัศจรรย์ศักดิ์สิทธิ์ **เอล-คาซเนห์ (Al-Khazneh)** ที่นี้เคยใช้เป็นสถานที่ถ่ายทำภาพยนตร์ เรื่องอินเดียน่า โจนส์ ภาค 3 ชมทรัพย์สุดขอบฟ้า และ หนังสือฟอร์มยักษ์อย่าง ทรานส์ฟอร์มเมอร์ ภาค 2 สถานที่แห่งนี้ถูกสันนิษฐานว่า สร้างในราวศตวรรษที่ 1-2 โดยผู้ปกครองเมืองในเวลานั้น มหัศจรรย์ถูกแกะสลักจากภูเขาสีชมพูทั้งลูก อย่างกลมกลืนได้สัดส่วนและสวยงามน่าอัศจรรย์ เป็นอาคารสองชั้น **ชมโรงละครโรมันโบราณ (Roman Theatre)** ที่แกะสลักจากภูเขา โดยมีแนบราบของที่นั่งเท่ากันและมีความสมดุลได้อย่างน่าทึ่ง สันนิษฐานว่าเดิมทีสร้างโดยชาวนาบาเทียน ต่อมาในสมัยที่โรมันเข้ามาปกครองได้สร้างต่อเติม มีที่นั่ง 32 แถว สามารถบรรจุคนได้ประมาณ 3,000 คน อิสระให้ท่านเก็บภาพประทับใจ

เย็น **รับประทานอาหารค่ำ ณ โรงแรมที่พัก**

นำท่านเข้าสู่ที่พัก ณ PETRA ELITE 4*หรือเทียบเท่า

วันที่สี่ **เพตรา – ทะเลทรายวาดีรัม**

เช้า **รับประทานอาหารเช้า ณ โรงแรม**

นำทุกท่านสู่ทะเลทรายวาดีรัม (**Wadi Rum**) มีอีกชื่อหนึ่งว่า **"หุบเขาแห่งพระจันทร์" (The Valley of the Moon)** วาดีรัมมีประวัติศาสตร์ยาวนาน ว่ากันว่ามียุคอยู่อาศัยมาแล้วตั้งแต่ 8,000 ปีก่อนคริสตกาล (นับถึงตอนนี้ก็ราว 1 หมื่นปี) แม้ว่าจะมีสภาพแวดล้อมแห้งแล้ง หากสิ่งมีชีวิตอยู่ได้ยากก็ตาม ในทะเลทรายวาดีรัมมีภาพเขียนฝาผนังของมนุษย์ยุคโบราณหลายจุด แสดงให้เห็นวิถีชีวิตความเป็นอยู่ ของคนสมัยนั้นวาดีรัมเคยเป็นที่การอาศัยของมนุษย์หลายชาติชน หลายอารยธรรม หลายวัฒนธรรม ตั้งแต่ยุคก่อนประวัติศาสตร์ ทั้งพวกนาบาเทียน ที่มีหลักฐานเป็นภาพบนหินในรูปแบบของพวกนาบาเทียน วิจิตรกรรมฝาผนัง และสถานที่ประกอบพิธีกรรม ฝาเบดอีนก็เช่นเดียวกัน มีหลักฐานว่าพวกเรอาศัยอยู่บริเวณโดยรอบ คินนี้ให้ท่านสัมผัสประสบการณ์นอนแคมป์กลางทะเลทราย ให้ท่านได้ชมพระอาทิตย์ลับขอบฟ้าจนกระทั่งตกดิน นอนดูทะเลดาวนับล้านดวงในทะเลทรายแห่งนี้ อิสระให้ท่านพักผ่อนตามอัธยาศัย

เที่ยง **รับประทานอาหารกลางวัน ณ แค้มป์กลางทะเลทราย แบบท้องถิ่นของชาวเบดอีน**

นำท่านขึ้นรถจี๊ปซาฟารีสู่ ทะเลทรายวาดีรัม (WADI RUM) ที่ถูกกล่าวขานว่าเป็นทะเลทรายสวยงามที่สุดของโลกแห่งหนึ่ง ด้วยเม็ดทรายละเอียดสีส้มอมแดง ปรับเปลี่ยนไปตามแสงของดวงอาทิตย์ ในสงครามอาหรับ ระหว่างปี ค.ศ.



1916-1918 ทะเลทรายแห่งนี้ได้ถูกใช้เป็นฐานบัญชาการรบของนายทหารชาวอังกฤษ ทีอี ลอว์เรนซ์ และเจ้าชายไฟซาล ผู้นำแห่งชาวอาหรับ ร่วมรบขับไล่กองทัพออตโตมัน ที่เข้ามารุกรานเพื่อ ครอบครองดินแดน และต่อมายังได้ถูกใช้เป็นสถานที่ ในการถ่ายทำภาพยนตร์ฮอลลีวูด เรื่อง "LAWRENCE OF ARABIA" ชมน้ำพุแห่งลอว์เรนซ์ สถานที่ในอดีตนายทหาร ทีอี ลอว์เรนซ์ ชาวอังกฤษใช้เป็นสถานที่พัก และคิดแผนการสู้รบกับกองทัพออตโตมัน นำท่านท่องทะเลทรายต่อไปยัง **ภูเขาคาซาลิ (Khazali Canyon) ชมภาพเขียนแกะสลักก่อนประวัติศาสตร์ที่ เป็นภาพแกะสลักของชาวนาบาเทียนที่ แสดงถึงเรื่องราวใน ชีวิตประจำวันต่าง ๆ และรูปภาพต่าง ๆ ผ่านชมเดินที่ชาวเบ**



ดูอิน ที่อาศัยอยู่ในทะเลทรายทะเลทรายแห่งนี้ในอดีตเป็นเส้นทางคาราวาน จากประเทศซาอุดีอาระเบีย เดินทางไปยังประเทศซีเรียและปาเลสไตน์ เคยเป็นที่อยู่อาศัยของชาวนาบาเทียน ก่อนที่จะย้ายถิ่นฐานไปสร้างอาณาจักรอันยิ่งใหญ่ที่เมืองเพตรา

เย็น **รับประทานอาหารค่ำ ณ แค้มกลางทะเลทราย แบบท้องถิ่นของชาวเบดูอิน**

นำท่านเข้าสู่ที่พัก ณ MEGIC PRIVATE CAMP 4* หรือเทียบเท่า

วันที่ห้า **ทะเลทรายวาดิรัม – เมืองโซบัต – ปราสาทโซบัต - เมืองอัมมาน**

เช้า **รับประทานอาหารเช้า ณ แค้มกลางทะเลทราย**

นำท่านสู่ **SHOUBAK ปราสาทครุเสดโซบัต** หรือที่รู้จักกันในพจนานุกรมครุเสดชื่อ มอนทริลแห่งตะวันออก (MONTREAL) สร้างขึ้นโดยกษัตริย์บอลดิวินที่ 1 แห่งเยรูซาเลม ในปี ค.ศ. 1115 เพื่อใช้เป็นป้อมปราการควบคุมเส้นทางกองคาราวานที่จะเดินทางจากดามัสกัสไปอียิปต์ ในอดีตเมืองแห่งนี้มีชาวคริสต์อาศัยอยู่ ราว 6,000 คน และในปี ค.ศ. 1189 ได้ถูกทำลายลงโดยนักรบมุสลิมภายใต้การนำทัพของ ซาลาดิน (SALADIN) บริเวณข้างล่าง หรือเขาข้างปราสาทโซบัต ท่านสามารถมองเห็นบ้านช่อง สภาพการอยู่อาศัยในถ้ำหลงเหลืออยู่

เที่ยง **รับประทานอาหารกลางวัน ณ ภัตตาคารท้องถิ่น**

นำทุกท่านเดินทางสู่ **เมืองอัมมาน (Amman)** เมืองหลวงของประเทศจอร์แดน เป็นเมืองที่มีประวัติศาสตร์อันซับซ้อน สะท้อนให้เห็นในความหลากหลายของประชากรและสถาปัตยกรรมหลากหลายรูปแบบโบสถ์และมัสยิดต่างๆ ทำให้รู้ว่าเมืองแห่งนี้ประกอบไปด้วยประชากรหลากหลายเชื้อชาติและวัฒนธรรม แม้ในท่ามกลางศูนย์กลางการค้าสมัยใหม่ของเมือง ท่านจะได้สัมผัสสรวงแห่งแรกของวัฒนธรรมอันเก่าแก่ในตลาดโบราณที่มีสี่ส้น ซากปรักหักพังตั้งแต่ยุคโรมัน พิพิธภัณฑสถานวัฒนธรรมและอนุสาวรีย์ที่บอกเล่าประวัติศาสตร์ของเมือง ชม **โรงละครโรมัน** อายุกว่า 2,000 ปี ที่ครั้งหนึ่งเคยเป็นศูนย์กลางของนครอัมมาน แต่ปัจจุบันก็ยังทำให้ผู้ที่พบเห็นได้ทึ่งกับการวางแผนทางด้านงานวิศวกรรมของโรมัน อันชาญฉลาดและมีดีไซน์ที่น่าจดจำ โรงละครโรมันแห่งนี้เป็นหนึ่งในแหล่งท่องเที่ยวที่สวยงามมากที่สุดในอัมมาน โรงละคร มีความลาดเอียงลึกลงไป เอื้อให้เสียงที่ได้ยินรอบตัวนั้นมีคุณภาพเยี่ยม การออกแบบสุดสร้างสรรค์นี้สามารถบรรจุคนได้ประมาณ 6,000 คน สันนิษฐานว่าน่าจะถูกสร้างขึ้นระหว่างปี ค.ศ. 161-180 สมัยการปกครองของ แอนโทนิอุส ปิอุส (Antoninus Pius) ชม **ป้อมปราการแห่งกรุงอัมมาน (Amman Citadel)** บนยอดเขาสูงสุดในกรุงอัมมาน ถูกสร้างขึ้นเพื่อเป็นจุดสังเกตเหตุบ้านการเมืองต่าง ๆ รอบเมือง แม้จะเหลือเพียงซากปรักหักพังแต่ยังสวยงามและมีอายุย้อนกลับไปได้ตั้งแต่สมัยยุคหิน เผยให้เห็นอิทธิพลด้านสถาปัตยกรรมที่มาจากยุคเหล็ก รวมถึงยุคโรมัน ยุคไบแซนไทน์และยุคอุมัยยะฮ์ จากนั้นนำท่านชม **วิหารเฮอรัลีส (Temple of Hercules)** ที่สร้างขึ้นระหว่างปี ค.ศ.162-166 วิหารแห่งนี้มีขนาดใหญ่กว่าวิหารที่อยู่ในโรมโบราณเสียอีก เดินผ่านทางเข้าที่เป็นแนวเสาระเบียง ไปยังสถานที่ศักดิ์สิทธิ์ข้างใน จากนั้นเคลื่อนตัวไปที่หินขนาดใหญ่ที่อยู่บริเวณปลายหน้าผา ตรงนี้จะเป็นจุดชมวิวด้านโบราณอันสวยงามของเมือง ใกล้กันนั้นมีรูปปั้นขนาดใหญ่ที่ทำจากหินอ่อนเผยให้เห็นความชาวโพลอนจนแทบไม่มีเลือด ผ่านชม **พระราชวังของพระมหากษัตริย์อับดุลลาห์ที่สอง (Raghadan Palace)** ที่ตั้งอยู่บนภูเขาที่มีทำเลที่สวยงามที่สุดในกรุงอัมมาน และมีทหารคอยเฝ้าดูแลตรวจตราอย่างเข้มงวด นำท่านสู่ **ห้าง CITY MALL** อิสระให้ทุกท่านได้ช้อปปิ้งสินค้าต่าง ๆ ทั้งสินค้าแบรนด์เนมและสินค้าพื้นเมือง

เย็น **รับประทานอาหารค่ำ ณ ภัตตาคาร**

21.00 น. **เดินทางสู่ท่าอากาศยาน QUEEN ALIA ประเทศจอร์แดน เพื่อเตรียมตัวขึ้นฟ้ากลับสู่ประเทศไทย**

วันที่หก **อัมมาน – ท่าอากาศยานนานาชาติสุวรรณภูมิ**

02.15 น. **เห็นฟ้าสู่กรุงเทพฯ โดยสายการบิน ROYAL JORDANIAN → เที่ยวบินที่ RJ182**

15.15 น. **เดินทางถึงกรุงเทพมหานครโดยสวัสดิภาพ พร้อมความประทับใจ**



อัตราค่าบริการ//กำหนดการเดินทาง

กำหนดการเดินทาง 2566	ราคา/ บาท
25 -30 เม.ย 66	68,550
พักเดี่ยวเพิ่ม	9,900

หมายเหตุ : ราคานี้เป็นราคาพิเศษสำหรับผู้เดินทาง 15 ท่านขึ้นไป ไม่มีราคาเด็ก

****หากผู้เดินทางไม่ครบตามจำนวนที่ระบุ ทางบริษัทขอสงวนสิทธิ์เก็บค่าใช้จ่ายเพิ่มท่านละ 5,900 บาท****

*******ตัวเป็นตัวโปรโมชันไม่สามารถสะสมไมล์ได้*******

อัตราค่าบริการนี้รวม

- ค่าตัวเครื่องบินไป-กลับ เที่ยวบินชั้นประหยัด (**กรุงเทพฯ-อัมมาน//อัมมาน-กรุงเทพฯ**)
- ค่าพาหนะทุกชนิด หรือ รถรับ-ส่ง ระหว่างนำเที่ยวพร้อมคนขับรถที่ชำนาญเส้นทาง
- ค่าที่พักห้องละ 2-3 ท่าน ในโรงแรมตามที่ระบุในรายการหรือระดับเดียวกัน
- ค่าอาหารทุกมื้อที่ระบุตามรายการ , น้ำดื่มวันละ 1 ขวด
- ค่าวีซ่าและ ค่าบัตรเข้าชมสถานที่และการแสดงทุกแห่งที่ระบุตามรายการ

7. ค่าทิปคนจูงม้าและคนขับรถขี่ซาฟารี - ค่าทิปพนักงานขับรถ-ทิปไกด์ท้องถิ่น-หัวหน้าทัวร์

- ค่าประกันอุบัติเหตุในระหว่างการเดินทางคุ้มครองในวงเงินท่านละ 1,000,000.- บาท

อัตราค่าบริการนี้ไม่รวม

- ค่าจัดทำหนังสือเดินทาง
- ภาษีต่าง ๆ เช่น ภาษี 7% ภาษีหัก ณ ที่จ่าย 3% ฯลฯ
- ค่าใช้จ่ายส่วนตัวอื่น ๆ เช่น ค่าโทรศัพท์, ค่าซักรีด, มินิบาร์และทีวีช่องพิเศษ ฯลฯ และที่ไม่ได้ระบุไว้ในรายการ
- ค่าอาหารและเครื่องดื่มสิ่งพิเศษ นอกเหนือรายการ
- ค่ายกขนกระเป๋าเดินทางท่านละ 1 ใบ โดยเฉลี่ย 1 USD / ท่าน
- ค่าประกันสุขภาพการเดินทาง กรณีป่วยเข้าต้องรักษาตัวเข้าโรงพยาบาลในต่างประเทศ**

เงื่อนไขการให้บริการ

- ในการจองครั้งแรกมัดจำท่านละ **20,000 บาท** ส่วนที่เหลือทั้งหมดชำระก่อนเดินทาง 30 วัน
- เนื่องจากราคานี้เป็นราคาโปรโมชั่น ตัวเครื่องบินต้องเดินทางตามวันที่ ที่ระบุบนหน้าตั๋วเท่านั้น จึงไม่สามารถยกเลิก หรือเปลี่ยนแปลงการเดินทางใด ๆ ทั้งสิ้น ถ้ากรณียกเลิก หรือเปลี่ยนแปลงการเดินทาง ทางบริษัทฯ ขอสงวนสิทธิ์ในการคืนเงิน ทั้งหมดหรือบางส่วนให้กับท่าน
- เมื่อท่านออกเดินทางไปกับคณะแล้ว ท่านงดการใช้บริการรายการใดรายการหนึ่งหรือไม่เดินทางพร้อมคณะถือว่าท่าน สละสิทธิ์ ไม่อาจเรียกร้องค่าบริการ และเงินมัดจำคืน ไม่ว่ากรณีใด ๆ ทั้งสิ้นกรณีที่กองตรวจคนเข้าเมืองทั้งที่ กรุงเทพฯ และในต่างประเทศปฏิเสธมิให้เดินทางออก หรือเข้าประเทศที่ระบุในรายการเดินทาง บริษัทฯของสงวน สิทธิ์ที่จะไม่คืนค่าบริการไม่ว่ากรณีใด ๆ ทั้งสิ้น

หมายเหตุ

- การยกเลิกจะต้องแจ้งทางบริษัทก่อนเดินทางอย่างน้อย 45 วัน มิฉะนั้นบริษัทฯ จะขอสงวนสิทธิ์ในการคืนเงินทั้งหมด
- บริษัทฯ ขอสงวนสิทธิ์ยกเลิกการเดินทางก่อนล่วงหน้า 14 วัน ในกรณีที่ไม่สามารถทำกรุ๊ปได้ไม่ถึงจำนวนอย่างน้อย 15 ท่าน ซึ่งในกรณีนี้ทางบริษัทฯ ยินดีคืนเงินให้ทั้งหมด หรือจัดหาคณะทัวร์อื่นให้ถ้าต้องการ



3. บริษัทฯ ขอสงวนสิทธิ์ที่จะเปลี่ยนแปลงรายละเอียดบางประการในทัวร์นี้ เมื่อเกิดเหตุจำเป็นสุดวิสัยจนไม่อาจแก้ไขได้ และจะไม่รับผิดชอบใด ๆ ในกรณีที่สูญหาย สูญเสียหรือได้รับบาดเจ็บที่นอกเหนือความรับผิดชอบของหัวหน้าทัวร์และเหตุสุดวิสัยบางประการ เช่น การนัดหยุดงาน ภัยธรรมชาติ การจลาจล ต่าง ๆ

4. บริษัทฯ จะไม่รับผิดชอบ หรือ คืนเงินค่าทัวร์ ในกรณีที่ท่านถูกปฏิเสธในการให้วีซ่า หรือ ปฏิเสธเข้าเมือง ในทุกกรณี

5. ในกรณีที่ท่านผู้โดยสารต้องการใช้พาสปอร์ตเล่มสีน้ำเงิน (ราชการ) ในการเดินทาง บริษัทฯ ขอสงวนสิทธิ์ไม่รับผิดชอบต่อใด ๆ ในการที่ท่านอาจจะถูกปฏิเสธมิให้เข้าเมือง เพราะโดยปกติในการท่องเที่ยวจะใช้เล่มสีเลือดหมู

6. บริษัทฯ ไม่รับผิดชอบต่อค่าเสียหายในเหตุการณ์ที่เกิดจากสายการบิน ภัยธรรมชาติ ปฏิวัติ และอื่น ๆ ที่นอกเหนือการควบคุมของทางบริษัทฯ หรือ ค่าใช้จ่ายเพิ่มเติมที่เกิดขึ้นทางตรง หรือทางอ้อม เช่น การเจ็บป่วย การถูกทำร้าย การสูญหาย ความล่าช้า หรือ อุบัติเหตุต่าง ๆ

7. ราคาที่คิดตามราคาบัตรโดยสารเครื่องบิน ณ ปัจจุบัน หากมีการปรับราคาบัตรโดยสารสูงขึ้น ตามอัตรา ค่าน้ำมัน หรือ ค่าเงินแลกเปลี่ยน ทางบริษัทฯ ขอสงวนสิทธิ์ที่จะปรับราคา ตามสถานการณ์ดังกล่าว

8. เนื่องจากรายการทัวร์นี้เป็นแบบเหมาจ่ายเบ็ดเสร็จ หากท่านสละสิทธิ์การใช้บริการใดๆตามรายการ หรือถูกปฏิเสธการเข้าประเทศไม่ว่าในกรณีใดก็ตาม ทางบริษัทฯ ขอสงวนสิทธิ์ไม่คืนเงินในทุกกรณี

9. สำหรับที่นั่ง Long Leg โดยปกติอยู่บริเวณทางออกประตูฉุกเฉิน และผู้ที่นั่งต้องมีคุณสมบัติตรงตามที่สายการบินกำหนด เช่น ต้องเป็นผู้ที่มีร่างกายแข็งแรง สามารถสื่อสารภาษาอังกฤษได้ในระดับดีมาก และช่วยเหลือผู้อื่นได้อย่างรวดเร็ว ในกรณีที่เครื่องบินเกิดเหตุการณ์ฉุกเฉิน หรือมีปัญหา เช่น สามารถเปิดประตูฉุกเฉินได้ (น้ำหนักของประตูประมาณ 20 กิโลกรัม) และไม่ใช้ผู้ที่มีปัญหาด้านสุขภาพ และอำนาจในการให้ที่นั่ง Long Leg ขึ้นอยู่กับทางเจ้าหน้าที่เข็คอินของสายการบิน ตอนเวลาเข็คอินเท่านั้น และมีค่าใช้จ่ายเพิ่มเติมตามที่สายการบินเรียกเก็บ

ข้อแนะนำและแจ้งเพื่อทราบ

- สำหรับห้องพักแบบ 3 เตียง มีบริการเฉพาะบางโรงแรมเท่านั้น กรณีเดินทางเป็นคู่ใหญ่ 3 ท่าน แนะนำให้ท่านเปิดห้องพัก เป็น 2 ห้อง (ท่านที่พักเดี่ยวกรุณาชำระค่าพักเดี่ยวเพิ่ม)
- กรณีเดินทางเป็นตัวกรุ๊ป หากออกตัวแล้ว ไม่สามารถขอคืนเงินได้ และไม่สามารถเปลี่ยนวันเดินทางได้
- กระเป๋าเดินทางเพื่อโหลด ท่านละ 1 ใบ น้ำหนักไม่เกิน 25 ก.ก. กระเป๋าถือขึ้นเครื่อง (Hand carry) น้ำหนักไม่เกิน 7 ก.ก.

หมายเหตุ :

1. บริษัทฯ ขอสงวนสิทธิ์ ในการเปลี่ยนแปลงรายการท่องเที่ยว กรณีที่เกิดเหตุจำเป็นสุดวิสัย อาทิ การล่าช้าของสายการบิน การนัดหยุดงาน การประท้วง ภัยธรรมชาติ การก่อจลาจล อุบัติเหตุ ปัญหาการจราจร ฯลฯ ทั้งนี้ จะคำนึงและรักษาผลประโยชน์ของผู้เดินทางไว้ให้ได้มากที่สุด
2. เนื่องจากการท่องเที่ยวนี้ เป็นการชำระแบบเหมาจ่ายกับบริษัทตัวแทนในต่างประเทศ ท่านไม่สามารถที่จะเรียกร้องเงินคืน ในกรณีที่ท่านปฏิเสธหรือสละสิทธิ์ ในการใช้บริการที่ทางทัวร์จัดให้ ยกเว้นท่านได้ทำการตกลงหรือ แจ้งให้ทราบ ก่อนเดินทาง
3. บริษัทฯ จะไม่รับผิดชอบต่อค่าใช้จ่ายที่เกิดขึ้น หากท่านถูกปฏิเสธการตรวจคนเข้าเมือง และจะไม่คืนเงินค่าทัวร์ที่ท่านชำระมาแล้ว หากท่านถูกปฏิเสธการเข้าเมือง อันเนื่องจากการกระทำที่ส่อไปในทางผิดกฎหมาย หรือการหลบหนีเข้าเมือง
4. ในกรณีที่ท่านจะใช้หนังสือเดินทางราชการ (เล่มสีน้ำเงิน) เดินทางกับคณะ บริษัทฯ ขอสงวนสิทธิ์ที่จะไม่รับผิดชอบต่อ หากท่านถูกปฏิเสธการเข้าหรือออกนอกประเทศใดประเทศหนึ่ง เพราะโดยปกตินักท่องเที่ยวใช้หนังสือเดินทางบุคคลธรรมดา เล่มสีเลือดหมู

โรงแรมและห้อง

ห้องพักในโรงแรมเป็นแบบห้องพักคู่ (TWN/DBL) ในกรณีที่ท่านมีความประสงค์จะพักแบบ 3 ท่าน / 3 เตียง (TRIPLE ROOM) ขึ้นอยู่กับข้อกำหนดของห้องพักและรูปแบบของห้องพักของแต่ละโรงแรมซึ่งมักมีความแตกต่างกันซึ่งอาจจะทำให้ท่านไม่ได้ห้องพักติดกันตามที่ต้องการหรือ อาจไม่สามารถจัดห้องที่พักแบบ 3 เตียงได้ โรงแรมหลายแห่งในยุโรปจะไม่มีเครื่องปรับอากาศเนื่องจากอยู่ในแถบที่มีอุณหภูมิต่ำ เครื่องปรับอากาศที่มีจะให้บริการในช่วงฤดูร้อนเท่านั้นในกรณีที่มีการจัดประชุมนานาชาติ (TRADE FAIR) เป็นผลให้ค่าโรงแรมสูงขึ้น 3-4 เท่าตัว บริษัทฯ ขอสงวนสิทธิ์ ในการปรับเปลี่ยนหรือย้ายเมืองเพื่อให้เกิดความเหมาะสม



กระเป๋าเล็กถือติดตัวขึ้นเครื่องบิน

กรุณาดำเนินการตามข้อกำหนดทุกชนิด ใส่ในกระเป๋าใบเล็กที่จะถือขึ้นเครื่องบินเช่นมีดพับกรรไกรตัดเล็บทุกขนาดตะไบ เล็บเป็นต้นกรุณาใส่ ในกระเป๋าเดินทางใบใหญ่ห้ามนำติดตัวขึ้นบนเครื่องบินโดยเด็ดขาด วัตถุที่เป็นลักษณะของเหลว อาทิครีมโลชั่นน้ำหอมยาสีฟันเจลสเปรย์และเหล้าเป็นต้นจะถูกทำการตรวจอย่างละเอียดอีกครั้งโดยจะอนุญาตให้ถือขึ้น เครื่องได้ไม่เกิน 10 ชิ้นในบรรจุภัณฑ์ละไม่เกิน 100 ml. แล้วใส่รวมเป็นที่เดียวกันในถุงใส่พร้อมที่จะสำแดงต่อเจ้าหน้าที่ รักษาความปลอดภัยตามมาตรการองค์การการบินพลเรือนระหว่างประเทศ(ICAO)

หากท่านซื้อสินค้าปลอดภาษีจากสนามบินจะต้องปิดผนึกถุงโดยระบุวันเดินทางเที่ยวบินจึงสามารถนำขึ้นเครื่องได้และ ห้ามมีร่องรอยการเปิดปากถุงโดยเด็ดขาด

สัมภาระและน้ำหนักงานยกสัมภาระ

สำหรับน้ำหนักของสัมภาระที่ทางสายการบินอนุญาตให้โหลดใต้ท้องเครื่องบินคือ 20 กิโลกรัม (สำหรับ ผู้โดยสารชั้นประหยัด/ Economy Class Passenger ซึ่งขึ้นกับแต่ละสายการบิน) การเรียกเก็บค่าธรรมเนียมเพิ่มเป็น สิทธิของสายการบินที่ท่านไม่อาจปฏิเสธได้หาก น้ำหนักกระเป๋าเดินทางเกินกว่าที่สายการบินกำหนด สำหรับกระเป๋า สัมภาระที่ทางสายการบินอนุญาตให้นำขึ้นเครื่องได้ต้องมีน้ำหนักไม่เกิน 7 กิโลกรัมและมีความกว้าง (9.75 นิ้ว) + ยาว (21.5 นิ้ว) + สูง (18 นิ้ว) ในบางรายการทัวร์ที่ต้องบินด้วยสายการบินภายในประเทศน้ำหนักของกระเป๋าอาจจะถูก กำหนดให้ต่ำกว่ามาตรฐานได้ทั้งนี้ขึ้นอยู่กับข้อกำหนดของแต่ละสายการบินบริษัทของสงวนสิทธิ์ ไม่รับประกัน ความ รับผิดชอบค่าใช้จ่ายในน้ำหนักส่วนที่เกินกระเป๋าและสัมภาระที่มีล้อเลื่อนและมีขนาดใหญ่เกินไปไม่เหมาะกับการเป็น กระเป๋าถือขึ้นเครื่องบิน (Hand carry)