





THAI
ส-สมไบล์

BIG EXCELLENT

**7 Days
4 Nights**

AUSTRALIA : SYDNEY - MELBOURNE





**กึ่งมังกรท่านละ 1 ตัว
เสิร์ฟพร้อมไวน์**

**รับประทานอาหาร
ในไร่องุ่น (WINERY)+ชิมไวน์**



พักชดนิย 2 คืน พักเมลเบิร์น 2 คืน
(พักโรงแรมใจกลางเมือง และ บินภายใน)
ล่องเรือชมอ่าวชดนิย พร้อมรับประทานอาหาร

- หาดบอนโด - ชมย่านเดอะริค - Bridgeclimp Pylon
- บลูเมทท์เท่นส์ นั่งรถไฟรางเดี่ยวลงหุบเขา - สวนสัตว์ชดนิย
- อัสระซ้อปปีง - รถไฟจักรไอน้ำโบราณ
- ชิมไวน์ที่ ROCHFORD - ชมเพนกวินที่เกาะฟลิป

เดินทาง 2568
11 - 17 ก.พ / 4 - 10 มี.ค.
12 - 18 เม.ย. (วันสงกรานต์)
30 เม.ย. - 6 พ.ค., 8 - 14 พ.ค.

***ไม่รวมค่า VISA**

99,900

SPECIAL PRICE
ต่อท่าน
บาท

15 ท่าน
ออกเดินทาง

มีหัวหน้าทัวร์

**กระเป๋า
25 KG**

**แถมน้ำ
วันละขวด**



“ออสเตรเลีย”

ดินแดนแห่งธรรมชาติ ความหลากหลาย ที่เปี่ยมด้วยความอุดมสมบูรณ์
บ้านของเหล่าจิงโจ้ โคอาล่า และเพนกวินตัวน้อย

Summer เกี่ยวช่วงเดือน ธ.ค. - ก.พ

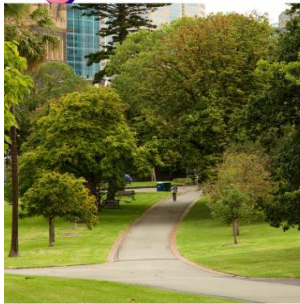

AUTUMN เกี่ยวช่วงเดือน มี.ค. - พ.ค.



ไฮไลท์โปรแกรม



ชมวิวดสะพานฮาร์เบอร์ และ เข้าชมพิพิธภัณฑ์ไฟลอน, ซิดนีย์



สวนสัตว์พื้นเมือง, ซิดนีย์



อุทยานแห่งชาติบลูเมาท์เทนส์, ซิดนีย์



นั่งรถไฟหัวจักรไอน้ำ, เมลเบิร์น



ชมเพนกวินที่เกาะฟลิป, เมลเบิร์น



เฮลิคอปเตอร์ไรด์, เมลเบิร์น



โบสถ์ต้น บาร์ติง บ็อกซ์, เมลเบิร์น

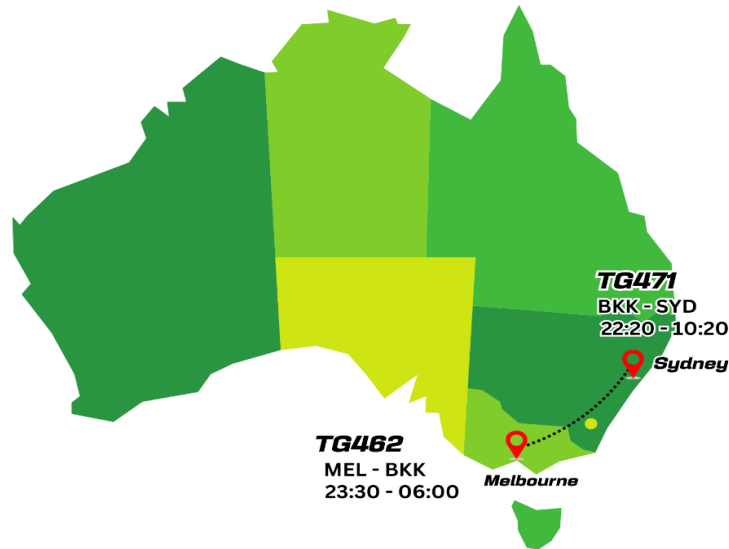

กำหนดการเดินทาง

11-17 กุมภาพันธ์ 2568 // 4-10 มีนาคม 2568

12-18 เมษายน 2568 (สงกรานต์)

30 เมษายน-6 พฤษภาคม 2568 // 8-14 พฤษภาคม 2568

DAY	ITINERARY	MEAL			HOTEL
		B	L	D	
1	กรุงเทพฯ (สุวรรณภูมิ) – ซิดนีย์				
2	ถึงนครซิดนีย์ – ชมเมืองซิดนีย์ – หาดบอนได-ม้าหินมิสซิส แม็คควอรี - ย่านเดอะร็อค – BRIDGECLIMP PYLON - ล่องเรือชมอ่าวซิดนีย์พร้อมอาหารค่ำ	-	😊	😊	SYDNEY METRO MARLOW HOTEL 4* หรือเทียบเท่า
3	นครซิดนีย์ – อุทยานแห่งชาติบลูเมาท์เทนส์ -นั่งรถไฟรางเดี่ยวลงหุบเขา - สวนสัตว์ซิดนีย์	😊	😊	😊	SYDNEY METRO MARLOW HOTEL 4* หรือเทียบเท่า
4	อิสระช้อปปิ้งที่ไชน่าทาวน์ หรือ ซิตี้เซ็นเตอร์ - ซิดนีย์ (บิน) เมลเบิร์น	😊	-	😊	MEL MERCURE WELCOME HOTEL 3.5 หรือเทียบเท่า
5	เมลเบิร์น - รถไฟจักรไอน้ำโบราณ – ชิมไวน์ที่ ROCHFORD WINES YARRA VALLEY - ชมนกเพนกวินที่เกาะฟิลลิป	😊	😊	😊	MEL MERCURE WELCOME HOTEL 3.5 หรือเทียบเท่า
6	นครเมลเบิร์น (ชมเมือง) - ไบรท์ตัน บาตติง บ็อกซ์ – อิสระช้อปปิ้ง - สนามบินเมืองเมลเบิร์น	😊	😊	😊	
7	กรุงเทพฯ (สุวรรณภูมิ)				



วันแรก กรุงเทพฯ – ซิดนีย์

- 19.30 น.** คณะเดินทางพร้อมกันที่ **ท่าอากาศยานสุวรรณภูมิ ชั้น 4 ประตูทางเข้าหมายเลข 4 แถว D เคนันเตอร์สายการบินไทย (TG)** เจ้าหน้าที่คอยต้อนรับและบริการเอกสารการเดินทางในการเดินทาง
- 22.20 น.** เห็นไฟสู่ **นครซิดนีย์** ประเทศออสเตรเลีย โดยเที่ยวบินที่ **TG 471 (ใช้เวลาเดินทางประมาณ 9-10 ชั่วโมง)**

บินตรงสู่เมืองซิดนีย์ / มีจอทีวีทุกที่นั่ง / บริการเสิร์ฟอาหาร



วันสอง ซิดนีย์ - ชมเมือง - ล่องเรือชมอ่าวซิดนีย์ที่งดงาม พร้อมทานอาหารค่ำ

- 10.20 น.** เดินทางถึง**ท่าอากาศยานดิงฟอร์ดสมิทธ์ นครซิดนีย์** ประเทศออสเตรเลีย หลังผ่านพิธีตรวจคนเข้าเมืองนำท่านเดินทางสู่ตัวเมืองซิดนีย์

เที่ยง **รับประทานอาหารกลางวัน อาหารจีน ณ กั๊กตาตาร**

นำท่านชมนครซิดนีย์ ชม **หาดบอนได** หาดทรายที่หนุ่มสาวชาวออสเตรเลียนิยมมาพักผ่อนวันหยุดหรือยามเย็น ในบรรยากาศท่ามกลางสายลม แสงแดด อันสดชื่น ที่นิยมเล่นกระดานโต้คลื่น หาดทรายแห่งนี้ยังได้เป็นเส้นทางในการวิ่งมาราธอนและวอลเลย์บอลชายหาดในคราวที่จัดกีฬาโอลิมปิก ปี 2000 ชม**ม้าหินของมิสซิสแม็คควอรี** ม้านั่งหินตัวโปรดของภริยาของผู้สำเร็จราชการคนแรกของรัฐนิวเซาท์เวลส์ ซึ่งเป็นม้าหินทรายอยู่ปลายสุดของสวนสาธารณะด้านหน้าเป็นอ่าวซิดนีย์ที่สวยงาม นอกจากนี้ด้านบนสวนสาธารณะยังเป็นจุดถ่ายรูปที่สวยงามที่ท่านจะถ่ายรูปให้เห็นโรงละครโอเปร่าเฮาส์และสะพานฮาร์เบอร์เป็นสัญลักษณ์ของนครซิดนีย์ ชมย่านเดอะริวดซึ่งเป็นย่านเก่าแก่ยุคเริ่มแรกของชาวผิวขาวที่เข้ามาอาศัยอยู่ที่นี่





นำท่านขึ้นชม **BRIDGECLIMB PYLON LOOKOUT & MUSEUM** ให้ท่านได้ชมวิวอันสวยงามของสะพานฮาร์เบอร์และโอเปร่า เข้าสำรวจถึงวิวของเมืองซิดนีย์ทั้งสองฝั่งและวิวโดยรอบของอ่าวที่มองเห็นโอเปร่าเฮ้าส์และเรือมากมายที่กำลังเดินทางในอ่าวซิดนีย์ที่สวยงาม ให้ท่านได้ชื่นสู้อยอดเสาทีสามารถจะถ่ายรูปได้ทุกมุมหรือเดินเล่นและท่านรูปที่สวยงามบนสะพาน นอกจากนี้ให้ท่านได้เข้าชมพิพิธภัณฑ์ไฟล่อนที่จัดแสดงประวัติและขั้นตอนการสร้างสะพานฮาร์เบอร์ที่ต้องใช้เหล็กมากมายและระยะเวลาในการสร้างที่ยาวนาน



17.00 น. หลังจากนั้นนำท่านเดินทางสู่ **ท่าเรืออ่าวซิดนีย์**

ท่า **รับประทานอาหาร แบบตะวันตก บนเรือ พร้อมล่องเรือชมอ่าวซิดนีย์** เพื่อชมโรงละครโอเปร่า **เฮ้าส์ (OPERAHOUSE)** สิ่งก่อสร้างที่โดดเด่นด้วยหลังคารูปเรือซ้อนกันอันเป็นเอกลักษณ์ในแบบสถาปัตยกรรมร่วมสมัยที่สร้างชื่อเสียงให้กับออสเตรเลีย ออกแบบโดย ยอร์น อูซง สถาปนิกชาวเดนมาร์ก ด้วยงบประมาณในการก่อสร้างกว่าร้อยล้านเหรียญ ใช้เวลาในการก่อสร้างนานถึง 14 ปี และองค์การยูเนสโกได้ลงทะเบียนขึ้นเป็นมรดกโลกในปี พ.ศ. 2550 ภายในประกอบไปด้วยห้องแสดงดนตรี ห้องแสดงละคร และห้องภาพยนตร์ และร้านอาหารจำนวนมาก ระหว่างล่องเรือท่านยัง





สามารถถ่ายรูปกับ**สะพานฮาร์เบอร์** ที่เชื่อมต่อระหว่างซิดนีย์ทางด้านเหนือเมืองซิดนีย์เข้าหากัน ทอดยาวกลางอ่าวซิดนีย์ได้อย่างสวยงามและทำให้การเดินทางเข้าสู่ตัวเมืองซิดนีย์ได้สะดวกยิ่งขึ้น ชมเรือใบที่ชาวออสเตรเลียนำออกมาอวดความงามในอ่าวแห่งนี้

นำท่านเดินทางเข้าสู่ที่พักโรงแรม SYDNEY METRO HOTEL MARLOW หรือเทียบเท่า (คืนที่ 1)

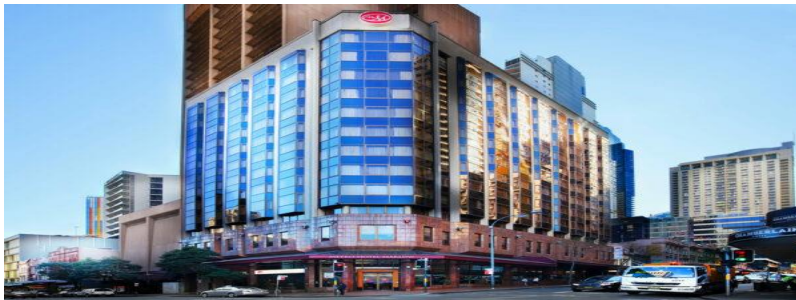

(โรงแรมย่านกลางเมือง ใกล้แหล่งช้อปปิ้ง เดินทางสะดวก)

รูปภาพเพื่อการโฆษณา

วันสาม

ซิดนีย์ – อุทยานแห่งชาติบลูเมาท์เทนส์ – สวนสัตว์ซิดนีย์ (SYDNEY ZOO)

เช้า

รับประทานอาหารเช้าในโรงแรม

นำท่านเดินทางเข้าสู่ **อุทยานแห่งชาติบลูเมาท์เทนส์** ขึ้นชมทิวทัศน์อันสวยงามบนผืนแผ่นดินและหุบเขาอันกว้างใหญ่ซึ่งเป็นที่อยู่ของนกนานาชนิด สัตว์ต่าง ๆ สามารถอาศัยอยู่ตามธรรมชาติและเต็มไปด้วยต้นยูคาลิปตัสเวลลามองระยะไกลเป็นสีน้ำเงินตามหุบเขาอันกว้างใหญ่ผ่านเมืองเล็ก ๆ กลางหุบเขาชื่อว่า KATOOMBA จากนั้นชม **เขาสามองด์ (THREE SISTERS ROCK)** เป็นแท่นหินใหญ่สามก้อนรูปทรงแปลกตาที่เกิดจากฝนและลมพัดจนเกิดเป็นตำนานความรักอันแสนเศร้าของยักษ์สาวอะบอริจินสามตนที่ถูกสาปให้เป็นหินสามก้อนทำให้หุบเขาแห่งนี้มีความงามยิ่งขึ้น



จากนั้นนำท่านเดินทางสู่ **SCENIC WORLD** บริษัทที่บริการกระเช้าและรถรางลงหุบเขาทำให้ท่านได้ชมเขาสามองด์ที่สวยงามยิ่งขึ้นอีกมุม นำท่านรถรางไฟฟ้า (**KATOOMBA SCENIC RAILWAY**) ที่ดัดแปลงมาจากรถขนถ่านหินในสมัยก่อนมีความชันถึง 45 องศา วิ่งผ่านทะเลหุบเขาอันสูงชันสู่หุบเขาด้านล่างอย่างตื่นเต้นและหวาดเสียว จากนั้นให้ท่านได้เดินชมธรรมชาติตามทางไม้ที่จัดไว้อย่างสวยงามใต้หุบเขา ชมป่า



ฝนและหิมะจำลองการชูด่านหินในสมัยก่อน จากนั้นขึ้นกระเช้า **SCENIC CABLEWAY** จากใต้หุบเขาสู่ด้านบนพร้อมชมความงดงามเบื้องล่างของหุบเขาสีน้ำเงินที่ท่านยังสามารถชมยอดเขาสามยอดอีกมุมที่แตกต่าง

เที่ยง

รับประทานอาหารกลางวัน แบบท้องถิ่น ณ ภัตตาคาร

นำท่านเข้าชมสัตว์พื้นเมืองที่ **SYDNEY ZOO** ส่วนสัตว์ชนิดหนึ่งที่ท่านจะได้ชมสัตว์มากมายจากทั่วโลกแบ่งออกเป็นโซนต่าง ๆ ไม่ว่าจะเป็นส่วนของสัตว์น้ำที่ท่านจะได้ชมเพนกวินตัวน้อยและปลาฉลาม หรือส่วนของสัตว์เอเชียไม่ว่าจะเป็นอูรังอุตัง เสือ ช้างหรือแพนด้าแดงที่หายาก หรือส่วนของแอฟริกา อาทิเช่น เสือชีตาห์ ยีราฟ ไฮยีน่า นกกระจอกเทศ และแรด และที่สำคัญส่วนของสัตว์พื้นเมืองของออสเตรเลียจึงใจ ไดอาล่า วอมแบต นกอีมู ทัสมาเนียนเดวิว หรือสัตว์เลื้อยคลานออสเตรเลีย

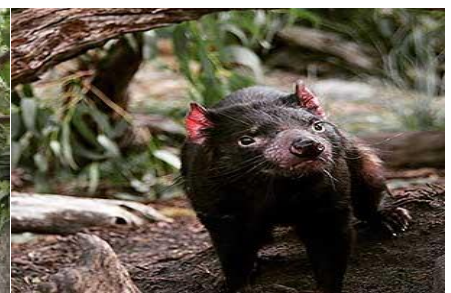

ด่ำ

รับประทานอาหารด่ำ อาหารจีน ณ ภัตตาคาร

นำท่านเดินทางเข้าสู่ที่พักโรงแรม **SYDNEY METRO HOTEL MARLOW** หรือเทียบเท่า (คืนที่2)

วันที่สี่ **ซิดนีย์ - อิสระช้อปปิ้ง ไซน่าทาวน์ ซิตีเซ็นเตอร์ - ซิดนีย์ (บิน) - เมลเบิร์น**

เช้า

รับประทานอาหารเช้าในโรงแรม

10.30 น.

นำท่านเช็คเอาท์และฝากสัมภาระของท่านไว้ที่โรงแรม หลังจากนั้นให้ท่านอิสระช้อปปิ้งตามอัธยาศัย สถานที่แนะนำ

- สีนด้าในย่านไซน่าทาวน์ เป็นแหล่งขายสินค้าราคาถูกทั้งรองเท้า เสื้อผ้า ชุดว่ายน้ำ และชุดชั้นใน และยังเป็นที่ตลาดที่เหมาะสมแก่การมาเลือกซื้อของที่ระลึกและผลไม้สดประจำฤดูกาล รวมถึงมีร้านอาหารจีนให้เลือกทานมากมาย
- ซิตีเซ็นเตอร์ (CENTRE POINT) เพื่อช้อปปิ้งสินค้ามากมายจากห้างดัง Queen Victoria Building (Q.V.B) ได้รับการปรับปรุงตกแต่งใหม่อย่างสวยงาม เป็นที่รู้จักกันทั่วไปในท้องถิ่นว่าตึก QVB ตั้งอยู่ที่บนถนน George Street ระหว่างถนน Market กับ ถนน Park เป็นอาคารช้อปปิ้งสูงสี่ชั้น มีสินค้าประเภทแฟชั่น อัญมณี ของใช้ในบ้าน หรือแม่แต่ดอกไม้ ท่านสามารถเดินทางใต้ดินสู่ย่าน Centre Point เพื่อซื้อสินค้า ยี่ห้อดังมากมาย หรือช้อปปิ้งห้าง David Jones ห้างMyer



***** อาหารกลางวันตามอัธยาศัย เพื่อไม่เสียเวลาในการช้อปปิ้งของท่าน**



13.30 น. พบกันตามเวลานัดหมายที่โรงแรม

จากนั้นเดินทางสู่ **สนามบินภายในประเทศของเมืองซิดนีย์**

.....น. เดินทางโดยสายการบินโดย สายการบินภายในประเทศ สู่ เมลเบิร์น เที่ยวบินที่.....

.....น. ถึงนครเมลเบิร์นเมืองหลวงแห่งรัฐวิคตอเรีย

นำท่านเดินทางเข้าสู่ **เมืองเมลเบิร์น**

ค่ำ รับประทานอาหารค่ำ ณ ร้านอาหารจีน

นำท่านเดินทางเข้าสู่ที่พักโรงแรม **MEL MERCURE WELCOME หรือเทียบเท่า (คืนที่3)**

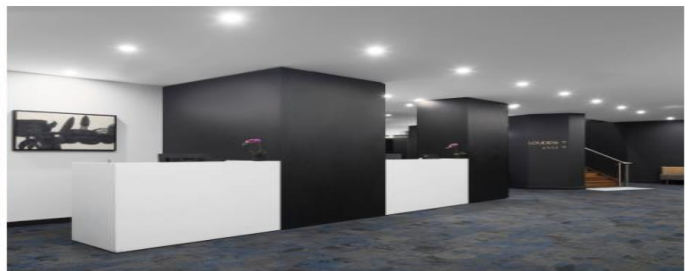

(โรงแรมย่านกลางเมือง ใกล้แหล่งช้อปปิ้ง เดินทางสะดวก)

รูปภาพเพื่อการโฆษณา

วันที่ห้า เมลเบิร์น - รถไฟจักรไอน้ำโบราณ -ชิมไวน์ที่ Rockford Winery - ชมนกเพนกวินที่เกาะฟิลลิป

เช้า รับประทานอาหารเช้าในโรงแรม

เดินทางสู่สถานีรถไฟจักรไอน้ำโบราณ (PUFFING BILLY STEAM TRAIN) ซึ่งแต่เดิมเคยใช้เป็นเส้นทางในการเดินทางระหว่างเมืองและขนส่งสินค้าเปิดให้บริการในปี ค.ศ.1900 เป็นรถไฟสายเก่าที่วิ่งระยะสั้น ๆ ปัจจุบันได้ถูกดัดแปลงนำมาใช้ในการท่องเที่ยวชมป่า





นำท่านนั่ง **รถไฟจักรไอน้ำโบราณ** เพื่อชมทัศนียภาพอันสวยงามตามแนวเขตตลอดเส้นทางวิ่งของรถไฟ และท่านยังสามารถนั่งห้อยขาผ่อนคลายอารมณ์พร้อมชมทัศนียภาพตลอดทางที่เต็มไปด้วยหุบเขาและป่าสูงที่ยังคงความสมบูรณ์

นำท่านเดินทางสู่ **หุบเขาแยร์รา (Yarra Valley)** แหล่งผลิตไวน์ของรัฐวิคตอเรีย นำท่านเยี่ยมชมไร่ไวน์ **ROCHFORD WINES** เป็นไร่ไวน์ที่มีชื่อเสียงของรัฐวิคตอเรียในย่านหุบเขาแยร์รา ให้ทุกท่านได้ทดลองชิม



ไวน์ ทั้งไวน์ขาวและไวน์แดง ไม่ว่าไวน์แดงจากองุ่นปีโนต์นัวร์และสปาร์กลิงไวน์ที่ดีที่สุดของออสเตรเลีย รวมไปถึงทุ่งหญ้าและไร่องุ่นที่ปกคลุมด้วยไอหมอกสีขาวนวล

เที่ยง

รับประทานอาหารกลางวัน แบบตะวันตก ณ กัตตาดาร์ในไร่ไวน์ พร้อมเสิร์ฟไวน์ท่านละ 1 แก้ว



หลังจากนั้นนำท่านเดินทาง **สู่เขตอนุรักษ์ธรรมชาติเกาะฟิลลิป** ซึ่งเป็นเกาะเล็ก ๆ ที่เต็มไปด้วยสัตว์พื้นเมืองมากมายที่ทางการอนุรักษ์ทั้งสัตว์น้ำและสัตว์ป่าและคงความเป็นธรรมชาติที่มีหาดทรายและป่าพุ่มเล็ก ๆ ซึ่งเป็นที่อยู่ของเพนกวินตัวน้อย แมวน้ำและนก นานาชนิด

หลังจากนั้นนำท่านเดินทางสู่ **เกาะฟิลลิป** ซึ่งเป็นเกาะเล็ก ๆ ที่เต็มไปด้วยสัตว์พื้นเมืองมากมายที่ทางการอนุรักษ์ทั้งสัตว์น้ำและสัตว์ป่าและคงความเป็นธรรมชาติที่มีหาดทรายและป่าพุ่มเล็ก ๆ ซึ่งเป็นที่อยู่ของเพนกวินตัวน้อย แมวน้ำและนก นานาชนิด ระหว่างแวะชมโรงงานผลิตช็อคโกแลต Phillip Island Chocolate Factory ให้ท่านได้ลองชิมช็อคโกแลต และเลือกซื้อกลับบ้านเป็นของฝากได้ตามอัธยาศัย



นำท่านเดินทางสู่พบประสบการณ์อันน่าประทับใจกับการชมความน่ารักของ **ฝูงเพนกวินพันธุ์เล็กที่สุดในโลก** ที่อยู่รวมกันเป็นกลุ่มใหญ่บนชายหาด SUMMERLAND BEACH ในบรรยากาศอันสวยงามยามพระอาทิตย์อัสดงซึ่งท่านจะได้เห็นฝูงเพนกวินตัวน้อยพร้อมใจกันยกขบวนพาเหรดขึ้นจากทะเลเพื่อกลับคืนสู่รัง พร้อมอาหารในปากมาฝากลูกตัวน้อยที่รออยู่ในรังเหล่าเพนกวินทั้งหลายจะส่งเสียงเรียกหาลูกและเดินให้ท่านเห็นความน่ารักอย่างใกล้ชิด เพนกวินน้อยเหล่านี้จะออกไปหาอาหารแต่เช้าและจะกลับมาอีกทีตอนพระอาทิตย์ตก

***** (ห้ามถ่ายรูปเพนกวิน เพราะเป็นการรบกวน หรืออาจจะทำให้เพนกวินตกใจ)**



ค่ำ

รับประทานอาหารค่ำ ณ ภัตตาคาร เมนูกุ้งล็อบสเตอร์ท่านละ 1 ตัว เสิร์ฟพร้อมไวน์รสเยี่ยม

หลังจากนั้นนำท่านเดินทาง **กลับสู่เมืองเมลเบิร์น**



นำท่านเดินทางเข้าสู่ที่พักโรงแรม MEL MERCURE WELCOME หรือเทียบเท่า (คืนที่4)



(โรงแรมย่านกลางเมือง ใกล้แหล่งช้อปปิ้ง เดินทางสะดวก)

รูปภาพเพื่อการโฆษณา

วันที่หก

นครเมลเบิร์น (ชมเมือง) - ไบรท์ตัน บาร์ดิง บ็อกซ์ - สนามบินเมืองเมลเบิร์น

เช้า

รับประทานอาหารเช้าในโรงแรม

เช็คเอาท์ออกจากโรงแรม หลังจากนั้นท่าน **ชมนครเมลเบิร์น** เป็นเมืองที่มีความตื่นตาตื่นใจด้วยการผสมผสานทั้งความเก่าและความใหม่เข้าด้วยกัน เป็นเมืองหลวงที่ตั้งอยู่บนริมฝั่งแม่น้ำ Yarra มีสวนสาธารณะริมน้ำ มีสถาปัตยกรรมของยุคตื่นทองในสมัยกลางศตวรรษที่ 18 คละเคล้ากับตึกสูงระฟ้า ในสมัยปัจจุบันทำให้มีภูมิทัศน์ของเมืองที่ไม่เหมือนใคร มีแม่น้ำตั้งอยู่ใจกลางเมืองอันเป็นเสน่ห์ของ



เมลเบิร์น **ผ่านชม** เป็นย่านที่คึกคักของเมืองเมลเบิร์นตรงปลายแม่น้ำ Yarra River ข้ามฝั่งถนนจากสถานี Flinders Street Station ที่นี่เป็นศูนย์รวมของแกลอรี โรงภาพยนตร์ ร้านอาหารภัตตาคารที่ได้รับรางวัล มีคาเฟ่และบาร์ มีลานเปิดกว้างสำหรับจัดกิจกรรมงานแสดงและนิทรรศการที่ล้อมรอบไปด้วยอาคารสถาปัตยกรรมที่สวยงามที่สุดแห่งหนึ่งของโลก มีร้านอาหารมากมายหลายสไตล์ **อาคารรัฐสภาแห่งเมลเบิร์น (Parliament House Melbourne)** ก่อสร้างขึ้น ณเดือนธันวาคม ค.ศ.1855 จนถึง ค.ศ.1929 ออกแบบโดย“ซาลี แพสลิย์และปีเตอร์ เดอร์” อำนวยการก่อสร้างโดย”จอ ดิงส์”ซึ่งใช้พื้นฐานศิลปะนีโอคลาสสิก ตั้งอยู่บริเวณถนนสปริงทิสต์ตะวันออกของเมลเบิร์นในรัฐวิกตอเรีย สถานที่แห่งนี้เคยถูกใช้เป็นทั้งรัฐสภาแห่งรัฐวิกตอเรีย 2 ครั้งในปี 1855-1901 และ 1927-ปัจจุบัน ทั้งยังเคยถูกใช้เป็นอาคารรัฐสภากลางของประเทศออสเตรเลียระหว่างปี 1901-1927 สถานที่แห่งนี้ได้รับการขึ้นทะเบียนเป็นมรดกสำคัญของรัฐวิกตอเรีย และได้เฉลิมฉลองครบรอบ 150ปีในปี 2006 ที่ผ่านม



นำท่านชม **สวนฟิตซรอย (Fitzroy Gardens)**สวนสาธารณะขนาดใหญ่ที่เต็มไปด้วยดอกไม้บานาพันธุ์ ซึ่งเป็นที่ตั้ง **กระท่อมกัปตันคุก** บ้านพักของนักสำรวจชาวอังกฤษคนสำคัญของโลก ผู้ค้นพบทวีปออสเตรเลียและซีกขั้วโลกใต้ กระท่อมนี้ได้ถูกย้ายมาเพื่อเป็นการเฉลิมฉลองนครเมลเบิร์นในวาระครบรอบ 100 ปี

เที่ยง

รับประทานอาหารจีน ณ ภัตตาคาร

นำท่านเดินทางสู่ **ไบรท์ตัน บารดิง บ็อกซ์ (BRIGHTON BATHING BOXES)** เป็นห้องอาบน้ำสีสดใสไวกว่า 80 หลัง สร้างมาตั้งแต่ปี 1860 ที่เรียงรายกันเป็นทิวแถวสวยงามริมชายหาดไบรท์ตัน ชายเมืองของเมลเบิร์น ห้องอาบน้ำนี้เก่าแก่จากยุควิกตอเรียนที่มีสีสันสะดุดตาริมชายหาดที่สวยงามและคลื่นลมสงบแห่งนี้เป็นสถานที่ท่องเที่ยวอีกหนึ่งแห่งหนึ่งที่นักท่องเที่ยวหลาย ๆ คนหมายมั่นปั้นมือว่าจะต้องเดินทางไปเก็บภาพประทับใจเมื่อมาเที่ยวเมลเบิร์น





ต่ำ หลังจากนั้นนำท่าน **อิสระช้อปปิ้งตามอัธยาศัย**
รับประทานอาหารค่ำ ณ **ร้านอาหารไทย**
เมื่อได้เวลาอันสมควรนำท่านเดินทางสู่สนามบินทูลลา มารีน
23.30 น. เห็นฟ้าสู่ กรุงเทพฯ โดยสายการบินไทย เที่ยวบินที่ **TG462**

วันที่เจ็ด เมลเบิร์น - กรุงเทพฯ

06.00 น. เดินทางถึงกรุงเทพฯ (สุวรรณภูมิ) โดยสวัสดิภาพ

(หมายเหตุ รายการสามารถเปลี่ยนแปลงได้ตามความเหมาะสม)

อัตราค่าบริการ

กำหนดการเดินทาง **11-17 กุมภาพันธ์ 2568 // 4 - 10 มีนาคม 2568**

12 - 18 เมษายน 2568 (สงกรานต์)

30 เมษายน - 6 พฤษภาคม 2568 // 8 - 14 พฤษภาคม 2568

ราคาต่อท่าน	ราคารวมตัว	ราคาไม่รวมตัว (ไม่รวมตัวตลอดทริป Inter + Domestic)
ผู้ใหญ่พักห้องคู่ 2 - 3 ท่าน/ห้อง	99,900.-	67,900.-
เด็กอายุต่ำกว่า 12 ปี พักกับ 1 ผู้ใหญ่	92,900.-	63,900.-
เด็กอายุต่ำกว่า 12 ปี พักกับ 2 ผู้ใหญ่มีเตียง	86,900.-	58,900.-
เด็กอายุต่ำกว่า 12 ปี พักกับ 2 ผู้ใหญ่ไม่มีเตียง	81,900.-	54,900.-
ห้องพักเดี่ยวเพิ่มท่านละ	12,900.-	12,900.-
ผู้ใหญ่ 3 ท่านต่อ 1 ห้อง ลดท่านที่ 3	1,000.-	1,000.-

***** ราคาไม่รวมค่าวีซ่า 6,500 บาท**

***** ราคาไม่รวมค่าทิปหัวหน้าทัวร์และคนขับรถท่านละ 1,500 บาท**

ที่นั่งชั้นธุรกิจ (BUSINESS CLASS) เพิ่มต่อท่านโดยประมาณ 115,000 บาทขึ้นไป

กรุณาสอบถามเจ้าหน้าที่อีกครั้ง - ราคาจะคอนเฟิร์มเมื่อได้เอาชื่อทำจองแล้วเท่านั้น

*****ผู้ใหญ่ 15 ท่านขึ้นไปพร้อมออกเดินทาง*** /ที่นั่งกรุ๊ปละ 15-20 ท่าน**

***** ราคานี้บริษัทฯ ขอสงวนสิทธิ์ในการเปลี่ยนแปลงราคาตามภาณิน้ำมันของสายการบินหากมีการปรับขึ้น**

***** สำหรับท่านที่จอยแลนด์ ราคาไม่รวมตัวภายในประเทศ (ไฟลท์ซินีร์-เมลเบิร์น จ่ายเพิ่ม ประมาณ 3,000 บาท)**



- * การเดินทางในแต่ละครั้งจะต้องมีผู้โดยสารมากกว่า 15 ท่าน (เป็นผู้ใหญ่ทั้งหมด)ขึ้นไป **หากผู้โดยสารที่เป็นผู้ใหญ่ต่ำกว่า 15 ท่าน บริษัทฯ ขอสงวนสิทธิ์ในการเลื่อนการเดินทาง** ส่วนขนาดของกรุ๊ปจะสรุปได้หลังที่ปิดกรุ๊ปแล้วประมาณ 3 อาทิตย์ก่อนเดินทาง
- * กรณีใช้ต้องการเดินทางโดยชั้นธุรกิจ (Business Class) หรือ ทารก (Infant) กรุณาสอบถามราคาเพิ่มเติมจากเจ้าหน้าที่บริษัทฯ
- * กรณีออกตั๋วแล้วมีการยกเลิกการเดินทาง**ไม่สามารถคืนเงินค่าตั๋วได้ (NO REFUND)** เพราะเป็นเงื่อนไขตั๋วกรุ๊ปของสายการบิน
- * สำหรับห้องที่เป็นสามเตียง(Triple Room)โรงแรมในออสเตรเลียมีจำนวนน้อยและบางโรงแรมอาจจะเตียงใหญ่สองเตียงที่สามารถพักได้ 3 ท่าน (2 Double beds)หรืออาจเป็นห้อง 1 เตียงใหญ่และ 1 เตียงเสริม (1 Double + 1 Extra bed) สำหรับห้องนอน 3 ท่านหรือบางโรงแรมกรณีพัก 3 ท่าน/ห้อง บางโรงแรมไม่มีห้อง 3 เตียง ลูกค้าต้องจ่ายค่าห้องพักเดี่ยวเพิ่ม
- * บริษัทฯจะไม่รับผิดชอบในเรื่องตั๋วที่ลูกค้าซื้อเองเพื่อต่อเที่ยวบินหรือค่าเดินทางต่าง ๆ ที่จะมาเดินทางกับคณะเราหากเที่ยวบินล่าช้าหรือจำนวนผู้เดินทางไม่ครบตามจำนวน กรุ๊ปไม่สามารถออกเดินทางได้
- * หากท่านต้องการอาหารพิเศษหรือที่นั่งบนเครื่องบินรวมถึงการสะสมไมล์ของสายการบิน กรุณาแจ้งให้เราทราบในตอนจองทัวร์หรือก่อนเดินทางอย่างน้อย 10 วัน เพื่อแจ้งให้สายการบินทราบจะได้ตามที่ขอหรือไม่ขึ้นอยู่กับสายการบินจะพิจารณาให้
- * กรณีลูกค้ามีวีซ่าอยู่แล้ว หรือ มีบัตรอนุญาตให้เข้า-ออก ประเทศ โดยไม่ต้องยื่นวีซ่า เช่น บัตรเอเบค ฯลฯ ทางบริษัทฯ จะไม่รับผิดชอบหรือคืนค่าใช้จ่ายใด ๆ ทั้งสิ้น หากไม่ได้รับอนุญาตเข้าประเทศ เนื่องจากเป็นดุลพินิจของเจ้าหน้าที่ตรวจคนเข้าเมือง
- * หากจำนวนลูกค้าที่เดินทาง 10-15 ท่าน บริษัทฯจะจัดรถขนาด 21-25 ที่นั่งในการบริการตลอดการเดินทาง
- * โรงแรมที่ออสเตรเลียตามรายการไม่มีคนยกกระเป๋า
- * ราคาทัวร์ไม่รวมที่นั่ง Long leg หากท่านต้องการจะต้องแจ้งสายการบินเพื่อซื้อที่นั่งก่อนเดินทาง (มีจำนวนจำกัด)
- * การใช้ผ้าเช็ดตัวในโรงแรม หากต้องการให้เปลี่ยนทุกวันให้ท่านวางผ้าเช็ดตัวไว้ที่พื้น ถ้าแขวนไว้ทางโรงแรมจะไม่เปลี่ยนให้เพราะถือว่าท่านยินดีที่จะใช้ผ้าเช็ดตัวผืนเดิมและยินดีเข้าร่วมมรดกคึกิจกรรมมรดกโลกอื่น

อัตรารวม

1. ค่าตัวเครื่องบินไป-กลับ **ชั้นประหยัด** ตามที่ระบุในรายการ (กรณีวางตัวคอนเฟิร์มที่นั่งหรือออกตั๋วแล้วไม่สามารถยกเลิกหรือเปลี่ยนแปลงใดๆได้ทั้งสิ้นหรือเปลี่ยนแปลงวันเดินทางตัว Non Refundable)
 - **สายการบินระหว่างประเทศ (Inter) น้ำหนักไม่เกิน 25 กิโลกรัม / บินภายใน (Domestic) ไม่เกิน 23 กิโลกรัมและลากขึ้นเครื่องบินได้ ท่านละ 1 ใบ (น้ำหนัก 7 กิโลกรัม) และนำบัตรกระเป๋า 23 กิโลกรัม**
2. ค่าโรงแรมที่พัก (สองท่านต่อหนึ่งห้อง), ค่ารถรับส่งระหว่างนำเที่ยว, ค่าเข้าชมสถานที่ต่างๆ ตามรายการที่ระบุ
3. ค่าอาหารและเครื่องดื่มตามรายการที่ได้รับระบุในรายการ, ค่าภาษีสนามบินทุกแห่งที่มี, ค่าวีซ่าเข้าประเทศออสเตรเลีย
4. ค่ามัดคฤเทศก์ของบริษัทจากกรุงเทพฯที่คอยอำนวยความสะดวกแก่ท่านตลอดการเดินทางในต่างประเทศ
5. ค่าประกันการเดินทางรวมอุบัติเหตุและค่ารักษาพยาบาลในต่างประเทศคุ้มครองในวงเงินท่านละ 1,000,000 บาท สำหรับผู้เดินทางไป**พร้อมกรุ๊ปตั้งแต่ประเทศไทย ในระยะเวลาท่องเที่ยวเกี่ยวกับทัวร์เท่านั้น** เงื่อนไขการคุ้มครอง
 - หากลูกค้าเดินทางไปก่อนคณะ กรมธรรม์ประกันไม่คุ้มครอง ต้องทำประกัน(รายเดี่ยว) ลูกค้าสามารถจัดทำเองได้ หรือ กรุณาติดต่อสอบถามกับทางบริษัทฯ
 - อายุ 1-15ปี และต่ำกว่า 75 ปี คุ้มครองรายละเอียดตามเงื่อนไขกรมธรรม์
 - กรณีลูกค้าอายุต่ำกว่า 1 ปี หรือ 75 ปีขึ้นไป และ ไม่ได้เดินทางไป-กลับ พร้อมกรุ๊ป ต้องทำประกันเดี่ยวเพิ่ม กรุณา สอบถามรายละเอียดกับเจ้าหน้าที่
 - ลูกค้าที่จอยแลนด์ ที่อาศัยอยู่ในประเทศนั้นๆ อยู่แล้วไม่คุ้มครอง หรือกรณีไป-กลับ ไม่พร้อมกรุ๊ป ไม่ตรงตามเงื่อนไข กรมธรรม์
6. ค่าน้ำมันจากสายการบิน ณ วันที่ **20 สิงหาคม 2567** และบริษัทฯขอสงวนสิทธิ์ในการปรับราคาตามราคาน้ำมัน หากสายการบินเปลี่ยนแปลงราคาน้ำมันหลังจากนี้
7. **แฉกน้ำบนรถวันละ 1 ขวด**



อัตรานี้ไม่รวม

1. ค่าทำหนังสือเดินทาง, ค่าทำใบอนุญาตที่กลับเข้าประเทศของคนต่างชาติ หรือ คนต่างด้าว
2. ค่าน้ำหนักของกระเป๋าเดินทางในกรณีที่เกิดเกินกว่าสายการบินกำหนด **ควรจัดเตรียม 23 กิโลกรัม**
สายการบินระหว่างประเทศ (Inter) น้ำหนักไม่เกิน 23 กิโลกรัม / บินภายใน (Domestic) ไม่เกิน 23 กิโลกรัมและลากขึ้น
เครื่องบินได้ ท่านละ 1 ใบ (น้ำหนัก 7 กิโลกรัม)
3. ค่าใช้จ่ายส่วนตัวนอกเหนือจากรายการที่ระบุ เช่น ค่าเครื่องดื่มและค่าอาหารที่สั่งเพิ่มเติม
4. ค่าอาหารที่ไม่ได้ระบุไว้ในรายการ, ค่าโทรศัพท์ ค่าซักรีด ฯลฯ
5. ค่าภาษีมูลค่าเพิ่ม 7% และภาษีหัก ณ ที่จ่าย 3%
6. โรงแรมส่วนใหญ่ไม่มีพนักงานยกกระเป๋า ลูกค้ายกกระเป๋าได้ด้วยตัวเองเพื่อความรวดเร็วและสะดวกในการเดินทาง
7. * **ไม่รวมค่าวีซ่าออสเตรเลียท่านละ 6,500 บาท (เก็บพร้อมยอดส่วนที่เหลือ)**
8. * **ไม่รวมค่าทิปคนขับ และ หัวหน้าที่ัวร์ ท่านละ 1,500 บาท (เก็บพร้อมยอดส่วนที่เหลือ)**
9. **ไม่แจกกระเป๋า**
10. ไม่รวมค่าอินเทอร์เน็ตในโรงแรม เนื่องจากที่ประเทศออสเตรเลีย โดยส่วนใหญ่จะขายเป็นเน็ตเป็นชั่วโมง

เงื่อนไขการจองทัวร์และการชำระเงิน

1. ทางบริษัทฯ จะขอเก็บเงินมัดจำเป็นจำนวน **60,000.-บาท** ต่อการจองทัวร์หนึ่งท่าน
2. ท่านต้องเตรียมเอกสารให้ทางบริษัทฯ เพื่ออำนวยความสะดวกสำหรับท่านในการทำวีซ่าเข้าประเทศออสเตรเลียก่อนเดินทางอย่างน้อย 3 เดือน หรือมากกว่านั้น
3. หากท่านจองและให้เอกสารในการทำวีซ่าเข้าประเทศออสเตรเลียล่าช้า ไม่ทันกำหนดการออกตัวกับทางสายการบินและผลวีซ่าของท่านไม่ผ่าน บริษัทฯ จะขอสงวนสิทธิ์ในการคืนเงินมัดจำทั้งหมด
4. **สำหรับส่วนที่เหลือ บริษัทฯ จะขอเก็บค่าทัวร์ทั้งหมดก่อนการเดินทางอย่างน้อย 60 วันทำการ กรณีลูกค้าที่ผลวีซ่าผ่านก่อน 60 วันทำการ ขอชำระยอดค่าใช้จ่ายทั้งหมด หากบริษัทฯ ไม่ได้รับเงินครบทั้งหมดก่อนวันเดินทาง บริษัทฯ ขอสงวนสิทธิ์ในการยกเลิกการให้บริการ**
5. บริษัทฯ ขอสงวนสิทธิ์ที่จะเปลี่ยนแปลงรายละเอียดบางประการในทัวร์นี้ เมื่อเกิดเหตุจำเป็น สุดวิสัย จนไม่อาจแก้ไขได้ และจะไม่รับผิดชอบใด ๆ ในกรณีที่สูญหาย สูญเสียหรือได้รับบาดเจ็บ ที่นอกเหนือความ รับผิดชอบของหัวหน้าทัวร์และเหตุสุดวิสัยบางประการเช่น การนัดหยุดงาน ภัยธรรมชาติ การจลาจล ต่าง ๆ
6. เนื่องจากรายการทัวร์นี้เป็นแบบเหมาจ่ายเบ็ดเสร็จ หากท่านสละสิทธิ์การใช้บริการใด ๆ ตามรายการ หรือถูกปฏิเสธการเข้า และออกประเทศไม่ว่าในกรณีใดก็ตาม ทางบริษัทฯ ขอสงวนสิทธิ์ไม่คืนเงินในทุกกรณี
7. เมื่อท่านได้ชำระเงินมัดจำหรือทั้งหมด ไม่ว่าจะเป็นการชำระผ่านตัวแทนของบริษัทฯ หรือชำระโดยตรงกับทางบริษัทฯ ทางบริษัทฯ จะถือว่าท่านรับทราบและยอมรับในเงื่อนไขต่าง ๆ ของบริษัทฯ ที่ได้ระบุไว้โดยทั้งหมด
8. เมื่อท่านตกลงชำระค่ามัดจำ หรือ ค่าทัวร์ทั้งหมดแล้ว ทางบริษัทฯ จะถือว่าท่านได้อ่านเงื่อนไขและยอมรับข้อตกลงต่าง ๆ ทั้งหมดของทางบริษัทฯ เป็นที่เรียบร้อยแล้ว

บริษัทขอสงวนสิทธิ์ในการไม่รับการจองทัวร์ เนื่องจากสถานที่ท่องเที่ยวต่าง ๆ ในโปรแกรมทัวร์ไม่เอื้ออำนวยต่อบุคคลดังต่อไปนี้

1. เด็กที่มีอายุในระหว่างแรกเกิดถึง 3 ขวบ
2. ผู้สูงอายุที่มีความจำเป็นต้องใช้วีลแชร์, ไม้เท้า, หรือเครื่องมือต่าง ๆ ในการพยุงตัว
3. ผู้เดินทางที่บ่งบอกการเป็นบุคคลไร้ความสามารถหรือมีปัญหาสุขภาพจิต



เงื่อนไขการยกเลิก

ค่ามัดจำทัวร์จะถูกนำไปจ่ายค่าตัวเครื่องบิน ค่าโรงแรมและค่าวีซ่าล่วงหน้าซึ่งไม่สามารถเรียกเงินคืนได้ หากผู้เดินทางยกเลิกหรือไม่สามารถเดินทางได้ด้วยเหตุผลใดก็ตามจะเป็นไปตามเงื่อนไขตามนี้

1. แจ้งยกเลิกก่อนการเดินทาง 90 วันทำการคืนค่ามัดจำทั้งหมด 60,000.- บาท.
2. แจ้งยกเลิกล่วงหน้า 75-90 วัน ก่อนเดินทาง ยึดค่ามัดจำ 60,000.-บาท
 - a. กรณีที่ถูกปฏิเสธวีซ่าจากทางสถานทูต ทางบริษัทขอยึดค่ามัดจำทั้งหมด
 - b. กรณีออกตัวแล้ว บริษัทฯขอสงวนสิทธิ์ในการคืนค่าตัว
3. แจ้งยกเลิกล่วงหน้า 1-75วัน ก่อนเดินทาง ไม่สามารถคืนเงินค่าทัวร์ทั้งหมดเพราะเป็นช่วงพีค (เทศกาลต่าง ๆ)
4. แจ้งยกเลิกในวันเดินทางหรือถูกปฏิเสธการออกจากประเทศไทยหรือการเข้าประเทศออสเตรเลีย บริษัทฯจะไม่มีคืนเงินทั้งหมด
5. กรณีวีซ่าไม่ผ่านก่อนเดินทาง วันทำการคิดค่าใช้จ่ายตามความเป็นจริง หากหลังจากนี้ยึดค่ามัดจำทั้งหมด

หมายเหตุ

1. รายการอาจมีการเปลี่ยนแปลงตามความเหมาะสมหากเกิดจากความล่าช้าของสายการบินหรือโรงแรมที่พักในต่างประเทศ เหตุการณ์ทางการเมืองและภัยธรรมชาติ หรือโรคติดต่อ หรือปิดถนน ระหว่างทำทัวร์ ฯลฯ โดยบริษัทฯ จะคำนึงถึงความสะดวกและปลอดภัยของผู้เดินทางเป็นสิ่งสำคัญ
2. บริษัทฯ จะไม่รับผิดชอบในกรณีที่กองตรวจคนเข้าเมืองห้ามผู้เดินทางออกหรือเข้าประเทศ เนื่องจากมีสิ่งผิดกฎหมายหรือสิ่งต้องห้ามนำเข้าประเทศ
3. บริษัทฯ จะไม่รับผิดชอบและไม่คืนเงินให้ท่านไม่ว่าจำนวนทั้งหมดหรือบางส่วน หากเจ้าหน้าที่ตรวจคนเข้าเมืองห้ามผู้เดินทางออกหรือเข้าประเทศ ดังนี้
 - 3.1 เอกสารเดินทางไม่ถูกต้องหรือความประพฤติส่อไปในทางเสื่อมเสียหรือด้วยเหตุผลใดๆ ก็ตาม ตามที่เจ้าหน้าที่ตรวจคนเข้าเมืองพิจารณา
 - 3.2 บริษัทฯจะไม่รับผิดชอบหากสายการบินไม่ออกบัตรขึ้นเครื่องให้ผู้โดยสารอันเนื่องจากหนังสือเดินทางชำรุดหรือที่ถูกตัดไว้ประทับตราอื่น ๆ ลงในหนังสือเดินทางที่ไม่ใช่การเข้า-ออกประเทศจากกองตรวจคนเข้าเมือง รวมถึงพาสปอร์ตที่มีอายุไม่เกิน 6 เดือนในวันเดินทาง
 - 3.3 กรณีลูกค้าลืมพาสปอร์ต ณ วันเดินทาง เจ้าหน้าที่สายการบินไม่อนุญาตให้เดินทาง
 - 3.4 กรณีที่สถานทูตออกวีซ่าอันสืบเนื่องมาจากเอกสารในการยื่นวีซ่าไม่ครบถ้วนและไม่ผ่านมาตรฐานในเรื่องการเงินและการทำงานของตัวผู้โดยสารเอง หรือแจ้งข้อมูลเป็นเท็จ แล้วโดยปฏิเสธวีซ่า
 - 3.5 บริษัทฯ จะไม่รับผิดชอบในกรณีที่กองตรวจคนเข้าเมืองของประเทศไทยงดออกเอกสารเข้าเมืองให้กับชาวต่างชาติ หรือคนต่างด้าวที่พำนักอยู่ในประเทศไทย
 - 3.6 บริษัทฯ จะไม่รับผิดชอบค่าตัวเครื่องบินภายในประเทศไทยที่ท่านออกตัวเองเพื่อต่อเครื่องในกรณีที่สายการบินระหว่างประเทศล่าช้า เนื่องจากอยู่นอกเหนือจากควบคุมของบริษัทฯ ทัวร์

เอกสารในการขอวีซ่า (ใช้เวลายื่นวีซ่าโดยประมาณ 15-30 วันทำการ)

ทางสถานทูตออสเตรเลีย เริ่มการเก็บข้อมูลด้านไปโอเมตริกซ์ จากผู้สมัครทุกท่าน ที่สมัครขอวีซ่า เพื่อเดินทางไป ประเทศออสเตรเลีย ดังนั้นผู้ยื่นขอวีซ่าทุกท่าน จะต้องมาติดต่อ ที่ศูนย์ยื่นวีซ่าออสเตรเลีย ด้วยตนเอง เพื่อสแกนลายนิ้วมือ และต้องจองคิววีซ่าก่อนยื่นเท่านั้น

- 1) หนังสือเดินทาง มีอายุไม่ต่ำกว่า 6 เดือน (นับวันเดินทาง) และถ่ายสำเนาหน้าที่มีการเดินทางเข้า-ออก หรือมีวีซ่าติดมาทั้งหมด (สำคัญมาก)



*****ทางบริษัทฯ จะไม่เก็บเอกสารตัวจริง และ พาสปอร์ตตัวจริง ต้องส่งเอกสารทางอีเมลเท่านั้น และขณะนี้ไม่ต้องนำพาสปอร์ตเข้าสถานทูต ลูกค้ำถือพาสปอร์ต (ตัวจริง) รูดเล่มที่ VFS + สแกนนิ้ว+สแกนม่านตาเท่านั้น แล้วนำกลับคืนได้เลย**

- 2) สำเนาทะเบียนบ้าน, สำเนาบัตรประจำตัวประชาชน
- 3) สำเนาใบเปลี่ยนชื่อ-นามสกุล (ถ้ามี), สำเนาทะเบียนสมรส (ถ้ามี)
- 4) หนังสือรับรองการทำงานของบริษัทที่ทำงานอยู่ (ภาษาอังกฤษ) กรุณาระบุตำแหน่ง วันที่เริ่มทำงาน เงินเดือน วันที่เดินทางหรือสำเนาทะเบียนการค้าถ้าเป็นเจ้าของกิจการ
- 5) ข้าราชการจะต้องมีหนังสือรับรองการทำงาน (ภาษาอังกฤษ หรือ ภาษาไทย ใช้ได้ทั้งคู่)
- 6) ข้าราชการเกษียณอายุ ขอสำเนาบัตรข้าราชการเกษียณ
- 7) หลักฐานการเงินใช้ statement ย้อนหลัง 6 เดือน (ภาษาอังกฤษเท่านั้น) สามารถใช้ Statement ดึงจาก Application ของธนาคารนั้น ๆ ได้

หมายเหตุ สถานทูตออสเตรเลียไม่รับ Bank Guarantee ในการใช้ยื่นวีซ่า

- 8) เด็กขอหนังสือรับรองจากโรงเรียน หรือสมุดรายงานประจำตัวนักเรียนหรือกรณีปิดเทอมใช้บัตรนักเรียน
- 9) ขอสำเนาสูติบัตร เด็กอายุต่ำกว่า 18 ปี
- 10) เด็กอายุต่ำกว่า 18 ปี ขอเอกสารตามนี้
 - 10.1 หากไม่ได้เดินทางกับบิดา หรือ มารดาที่ไม่ได้เดินทางด้วย จะต้องมีหนังสือยินยอมจากทางอำเภอ อนุญาตออกนอกประเทศเท่านั้น
 - 10.2 หากบิดา และ มารดา ไม่ได้เดินทางด้วยทั้งคู่ - จะต้องมีหนังสือยินยอมจากทางอำเภอ ให้อนุญาตออกนอกประเทศทั้งบิดาและมารดา
 - 10.3 กรณีเด็กอายุต่ำกว่า 15 ปี บิดา และ / หรือ มารดา ไม่ได้เดินทางด้วย เอกสารเหมือนข้อ 10.1 / 10.2 และ ต้องไปโชว์ตัวที่ตัวแทนยื่นวีซ่า VFS พร้อมกับบุตร
- 11) **บริษัทขอสงวนสิทธิ์ไม่รับลูกค้ำที่มีอายุเกินกว่า 75 ปี**

(ยกเว้นกรณีที่สูงอายุ 75 ปีขึ้นไปยืนยันที่จะเดินทางจริง บริษัทฯจะดำเนินการให้และแนะนำให้ยื่นวีซ่าก่อนวันเดินทางมากกว่า 45 วัน และต้องจ่ายค่าทัวร์ทั้งหมดก่อนเดินทาง 20 วัน ในกรณีที่วีซ่าไม่ผ่านหรือออกไม่ทันตามกำหนดวันเดินทางมีผลทำให้เดินทางไม่ได้บริษัทฯจะไม่รับผิดชอบไม่ว่ากรณีใด ๆ ทั้งสิ้น และ จะไม่รับผิดชอบกรณีเพื่อนร่วมเดินทางที่ผ่านแล้วจะยกเลิกเดินทางเนื่องจากมีบางท่านในคณะไม่ผ่าน บริษัทฯจะขอสงวนสิทธิ์ในการคืนเงินค่าทัวร์ทั้งหมดรวมถึงญาติหรือผู้ติดตามที่ผลวีซ่าออกแล้วแต่ยกเลิกเพราะกรณีนี้)

กรณีที่ยืนยันจะให้ยื่นวีซ่า เนื่องจากต้องใช้ระยะเวลาในการยื่นวีซ่าเป็นเวลานาน และมีค่าใช้จ่ายเพิ่มในการทำประกันสุขภาพซึ่งลูกค้ำจะต้องจ่ายเองพร้อมกับตอนยื่นวีซ่า (ราคาขึ้นอยู่กับบริษัทฯ ประกันนั้น ๆ หรือ ลูกค้ำสามารถทำเองได้) หลังจากยื่นแล้วรออีกประมาณ 7-10 วัน ทางสถานทูตจะส่งใบฟอร์ม (Health Form) เพื่อไปตรวจสุขภาพโรงพยาบาลตามที่สถานทูตกำหนด หลังจากนั้นรอผลวีซ่าอีกที นอกจากนี้วีซ่าขึ้นอยู่กับผลของสุขภาพของผู้สูงอายุเองและทางสถานทูตพิจารณาเป็นรายบุคคล ส่วนวันรับวีซ่าไม่สามารถระบุได้ กรุณาใส่หมายเลขโทรศัพท์มือถือ เบอร์โทรศัพท์บ้าน และอีเมล (สำคัญมาก) ที่สามารถติดต่อได้ ลงในสำเนาบัตรประชาชนและ สำเนาทะเบียนบ้าน เพื่อกรอกฟอร์มในการยื่นวีซ่า



กรณีลูกค้าใช้บัตรเอเปค

โดยปกติบัตรเอเปค(APEC CARD) จะใช้สำหรับเดินทางเพื่อธุรกิจเท่านั้น ซึ่งการเดินทางกับทัวร์จะต้องยื่น
วีซ่าท่องเที่ยว เนื่องจากการท่องเที่ยวจะต้องยื่นวีซ่าแบบท่องเที่ยว(Tourist Visa) แต่หากลูกค้าจะใช้บัตรเอเปค (APEC CARD) แล้วไม่
สามารถเข้าประเทศออสเตรเลียได้ ทางบริษัทฯ จะไม่รับผิดชอบใดๆ ทั้งสิ้น

**หมายเหตุ หากยื่นวีซ่าท่องเที่ยว(Tourist Visa)ทางลูกค้าอาจจะโดยตัดบัตรเอเปค(APEC CARD) โดยอัตโนมัติ เนื่องจากตาม
เงื่อนไขวีซ่าประเทศออสเตรเลีย จะยึดวีซ่าล่าสุด แล้วจะยกเลิกวีซ่าอันเก่าโดยอัตโนมัติ)ทั้งนี้ขึ้นอยู่กับดุลพินิจของลูกค้าในการ
ตัดสินใจ**

ต้องการสอบถามเพิ่มเติมได้ที่ : <http://thailand.embassy.gov.au/>หรือ โทร. +66 2 344 6300

เงื่อนไขสำคัญของการพิจารณาวีซ่า

การพิจารณาอนุมัติวีซ่านั้นขึ้นอยู่กับดุลยพินิจของทางสถานทูต ทางบริษัทฯ เป็นแค่ตัวแทนยื่นวีซ่าไม่สามารถแทรกแซงการ
พิจารณาของสถานทูตได้ ซึ่งทางสถานทูตจะรับพิจารณาเฉพาะท่านที่มีเอกสารพร้อมและมีความประสงค์ที่จะเดินทางไปท่องเที่ยว
ยังประเทศออสเตรเลียตามเอกสารที่ระบุเท่านั้น

กรณีถูกปฏิเสธวีซ่า

1. หากท่านถูกปฏิเสธการออกวีซ่า ทางบริษัทฯ ขอสงวนสิทธิ์ในการคืนเงินค่าทัวร์ทั้งหมด หรือ **หากต้องการยื่นคำร้องขอวีซ่าใหม่
ก็ต้องชำระค่าธรรมเนียมใหม่ พร้อมเตรียมเอกสารชุดใหม่ทุกครั้ง**
2. หากทางสถานทูตพิจารณาผลวีซ่าล่าช้าไม่ทันกำหนดวันเดินทาง สถานทูตไม่คืนค่าธรรมเนียมที่ได้ชำระไปแล้ว และทางบริษัทฯ
ขอสงวนสิทธิ์ในการคืนเงินค่าทัวร์ทั้งหมด
3. หากทางสถานทูตแจ้งว่าเหตุผลในการปฏิเสธการออกวีซ่าอันเนื่องมาจากการใช้หลักฐานปลอม บิดเบือนข้อเท็จจริง หรือผิด
วัตถุประสงค์ในการยื่นขอวีซ่าท่องเที่ยว ทางบริษัทฯ ขอสงวนสิทธิ์ในการคืนเงินค่าทัวร์ทั้งหมด
4. กรณีที่ท่านยกเลิกการเดินทางภายหลังจากได้วีซ่าแล้ว ทางบริษัทฯ ขอสงวนสิทธิ์ในการแจ้งสถานทูตยกเลิกวีซ่าของท่าน ขึ้นอยู่
กับทางบริษัทฯ จะพิจารณา และขอสงวนสิทธิ์ในการคืนเงินค่าทัวร์ทั้งหมด

ที่อยู่ ตัวแทนรับยื่นวีซ่า (VFS) ของ ออสเตรเลีย ประจำประเทศไทย

เดอะ ซี้อปป์ส อาคาร เบลล์ แกรนด์ พระราม 9 ยูนิท BS003 และ BS003/1 ชั้น 1 131/1, 141/1 ถ.พระราม 9 แขวงห้วยขวาง
เขตห้วยขวาง กรุงเทพฯ 10310

ทำการ : 8.30น. - 16.30น. วันจันทร์ ถึง วันศุกร์ ยกเว้นวันหยุด ของ สถานทูตออสเตรเลีย

โทร : 02-118-7100

อีเมล : info.dibpth@vfshelpline.comเว็บไซต์ : www.vfs-au.net

****ทางบริษัทฯ ขอสงวนสิทธิ์ในการที่จะไม่รับยื่นวีซ่า หากบริษัทฯ ตรวจสอบเอกสารแล้วพบว่า ไม่ตรงตามเงื่อนไขที่จะยื่น**

⊗ กรุณาเตรียมเอกสารที่ชี้แจงไว้ข้างต้นให้ครบตามที่กำหนด เพื่อความสะดวกของท่านเองในการยื่นขอวีซ่า ⊗

****** เมื่อท่านตกลงชำระค่ามัดจำ หรือ ค่าทัวร์ทั้งหมดแล้ว ทางบริษัทฯ จะถือว่าท่านได้ยอมรับ**

เงื่อนไขข้อตกลงต่าง ๆ ทั้งหมด ****



**โปรดกรอกรายละเอียดเป็นภาษาอังกฤษให้ครบถ้วน เพื่อประโยชน์ในการยื่นวีซ่าของท่าน
 (สำคัญมาก กรุณาใส่ข้อมูลตามจริง)**

- ชื่อ / นามสกุล (นาย / นางสาว / นาง / ด.ช. / ด.ญ.)
- วัน-เดือน-ปีเกิด อายุ ปี สถานที่เกิด
- ชื่อ / นามสกุลเดิม (หากมี)
- ที่อยู่ปัจจุบัน (ที่ติดต่อได้สะดวก)
- รหัสไปรษณีย์
- โทรศัพท์บ้าน มือถือ
- อาชีพปัจจุบัน ตำแหน่ง
- ชื่อสถานที่ทำงาน หรือร้านค้า
- ที่อยู่..... รหัสไปรษณีย์
- โทรศัพท์ที่ทำงาน โทรสาร
- สถานภาพ (.....) โสด (.....) สมรส (.....) หย่า (.....) ม่าย (.....) อยู่กินฉันสามี-ภรรยา (.....) แยกกันอยู่
 ถ้าสมรสแล้ว กรุณากรอกรายละเอียดของผู้สมรส
- ชื่อ-นามสกุล วัน-เดือน-ปีเกิด
- ที่อยู่ปัจจุบัน (ที่ติดต่อได้สะดวก)
- โทรศัพท์ที่บ้าน มือถือ
- บุคคลที่จะเดินทางไปด้วยกัน กรุณาระบุ
 - ชื่อ-นามสกุล ความสัมพันธ์
 - ชื่อ-นามสกุล ความสัมพันธ์
- กรณีเป็นนักเรียน หรือนักศึกษา กรุณาระบุสถาบันการศึกษา
- ที่อยู่..... รหัสไปรษณีย์ โทรศัพท์
- ท่านเคยถูกปฏิเสธการวีซ่าหรือไม่ ไม่เคย (.....) เคย (.....) ประเทศ.....
- ท่านเคยเดินทางไปออสเตรเลียหรือไม่ ไม่เคย (.....) เคย (.....)



ข้อมูลส่วนตัวเพิ่มเติม

11. ประเภทห้องพัก (จัดห้องพัก)

11.1 ห้องพักผู้ใหญ่ 2 ท่าน (TWN (เตียงแยก) /DBL(เตียงเดี่ยว)ห้อง

11.2 ห้องพัก 1 เด็กพักกับ 1 ผู้ใหญ่.....ห้อง

11.3 ห้องพัก 1 เด็กพักกับ 2 ผู้ใหญ่.....ห้อง (มีเตียง)

11.4 ห้องพัก 1 เด็กพักกับ 2 ผู้ใหญ่.....ห้อง (ไม่มีเตียง)

11.5 ห้องพักผู้ใหญ่ 3 ท่าน (TRP) เตียงเสริมห้อง

11.6 ห้องพัก 1 ท่าน (SGL)ห้อง

12. อาหาร ไม่ทานเนื้อวัว ไม่ทานเนื้อหมู ไม่ทานสัตว์ปีก ทานมังสวิรัติ

อื่นๆ.....

13. หมายเลขสมาชิก รอยัล ออร์คิด พลัส (Royal Orchid Plus) ROP (ถ้ามี)