



OneWorldTour จัดทัวร์คุณภาพดีท่องเที่ยวเมืองจีน  
ซึ่งท่านสามารถไว้วางใจในมาตรฐานและการบริการได้อย่าง 100%



# คุนหมิง-ปักกิ่ง-เซี่ยงไฮ้ 12 วัน

ลิ้มรสอาหารภัตตาคารระดับ Michelin  
อาหารกลางวัน ต้มชาสไตล่กว้างใจ  
เปิดปักกิ่ง บุฟเฟต์ BBQ  
ไก่แดง เสี่ยวหลงเป่า





**วันแรกของการเดินทาง**

**กรุงเทพ – Kunming – ดาลี่**

07.45 น. พร้อมกัน ที่ สนามบินสุวรรณภูมิ เจ้าหน้าที่คอยต้อนรับอำนวยความสะดวกก่อนเดินทาง

10.45 น. ออกเดินทางสู่เมืองคุนหมิง โดยสายการบินไทย เที่ยวบินที่ TG 612

14.00 น. เดินทางถึงสนามบินเมืองคุนหมิง ผ่านพิธีการตรวจคนเข้าเมือง

นำคณะออกเดินทางสู่ “ เมืองโบราณต้าหลี่ ” เป็นเมืองเอกของเขตปกครองตนเองชนชาติไป๋ต้าหลี มณฑลยูนนานทางตอนใต้ของสาธารณรัฐประชาชนจีน ตั้งอยู่บนที่ราบสูงระหว่างเทือกเขาขางชานทางด้านตะวันตก และทะเลสาบเอ๋อไห่ทางด้านตะวันออก เป็นที่ตั้งถิ่นฐานของชาวไป๋และชาวอู๋มาตั้งแต่สมัยโบราณ ต้าหลี่เคยเป็นเมืองหลวงของ “ อาณาจักรน่านเจ้า ” ซึ่งเป็นอาณาจักรของชาวไป๋ในราวศตวรรษที่ 8-9 ต่อมาได้เป็นเมืองหลวงของอาณาจักรต้าหลี่ในปี พ.ศ. 1480 - 1796 และยังเป็นศูนย์กลางการเคลื่อนไหวของกลุ่มกบฏชาวจีนมุสลิม (จินฮ่อ) ระหว่างปี พ.ศ. 2399 – 2406 ต้าหลี่ยังมีชื่อเสียงในฐานะเป็นแหล่งผลิตหินอ่อนหลายชนิดซึ่งนำไปใช้ในการก่อสร้างและประดับตกแต่งอาคาร

ค่ำ **บริการอาหารมื้อค่ำ ณ ภัตตาคาร SHAN HAIJING JIULOU**

ปลากระพงนึ่งซีอิ้ว	หอยหลอดนึ่ง กระเทียมวุ้นเส้น	ซี่โครงหมูอบ เปรี้ยวหวาน	หอยเล็บมือผัด กระเทียมจิง	กุ้งผัดเผ็ด
ห่านย่าง	หมูแดงอบ	ซูเปอร์คูนยาจิน	ผัดเต้าหู้ใส่ไข่ปู	ไข่เจียว
ผัดผักกาดขาวผัดสด	ผัดผักรวมมิตร	ขนมหวาน	ผลไม้	โค้ก 1 ขวด เบียร์ 2ขวด

พักที่ : **Dali Pullmen Hotel** เทียบเท่าหรือเทียบเท่า ระดับ 5 ดาว





**วันที่สองของการเดินทาง**

**ด้าลี่-วัดเจดีย์สามองค์(นั่งรถไฟฟ้า)-เจ้าแม่กวนอิม-เมืองลี่เจียง**

**เช้า**            **☉ บริการอาหารเช้า ณ ห้องอาหารของโรงแรม**  
 นำคณะเที่ยวชม “วัดจงเชิง หรือ วัดเจดีย์สามองค์”  
 สถานที่แห่งนี้เรียกได้ว่าเป็นสัญลักษณ์ของเมืองด้าลี่  
 เป็นวัดที่สร้างขึ้นในสมัยราชวงศ์ถังของจีนในสมัยที่พุทธ  
 มหายานเจริญรุ่งเรือง นำท่านชมความเก่าแก่ของเจดีย์  
 ทั้ง 3 องค์ โดยสร้างเจดีย์องค์กลางเป็นองค์แรกที่มี  
 ความสูงจากพื้นประมาณ 70 เมตร พร้อมๆ กับการสร้างวัดและวิหารองค์กลางอันเป็นที่ตั้ง  
 ประดิษฐานองค์พระสัง กระจายอันเป็นพระพุทธรูปที่แสดงถึงความมั่งคั่งของอาณาจักรด้าลี่ แสดงถึง  
 ความร่ำรวยของพลเมือง และความสงบสุขของชาวมือง “นำคณะนั่งรถไฟฟ้าขึ้นสู่ตำหนักเจ้าแม่  
 กวนอิม”สักการะขอพรเพื่อความเป็นสิริมงคลแก่ท่านและครอบครัว พร้อมชมวิวทิวทัศน์ที่สวยงาม  
 ของเมืองด้าลี่ และทะเลสาบเอ้อไห่



**เที่ยง**            **☉ บริการอาหารกลางวัน ณ ภัตตาคาร Diecui**

ปลากระพงทอดราดพริก	เป็ดย่าง	ไก่อบหอม	กุ้งผัดหน่อไม้เจียว	หมูสามชั้นนึ่งหมยไข่
หมูเป็รียวหวาน	ยำบะหมี่ห่าสี	ไข่เจียวดอกไม้อัด	เต้าหู้ทรงเครื่อง	ผัดรากบัว
ซูปพื้นเมือง	ผลไม้	โล้ก 1 ขวด	เบียร์ 2 ขวด	

**บ่าย**  
 หลังอาหารนำท่านเดินทางสู่ เมืองลี่เจียง ซึ่งเป็นเขตการปกครองที่ประกอบด้วยส่วนที่เป็นเขตเมือง  
 และเขตชนบททางตะวันตกเฉียงเหนือของมณฑลยูนนานตั้งอยู่บนที่ราบสูงเหนือระดับน้ำทะเล 2,400  
 เมตร เมืองลี่เจียงเคยเป็นที่ตั้งของชุมชน โบราณเมื่อ 800 ปีที่แล้ว ตั้งขึ้นในช่วงปลายราชวงศ์ ซ่ง ได้ ต่อ  
 กับต้นราชวงศ์หยวน ระหว่างปี ค.ศ. 1180-1250 ผู้ปกครองเมืองได้ย้ายเมืองหลวงเก่าที่ ไป่ซา มาสร้าง  
 เมืองหลวงใหม่ที่นี้ และตั้งชื่อว่า ด้ายัน เมืองหลวงแห่งนี้ชุกช่อนตัวเองอย่างเจียบๆ มานานหลายร้อยปี  
 เมื่อปี ค.ศ. 1996 ได้เกิดแผ่นดินไหวครั้งรุนแรงทำให้บ้านเมืองพังทลายเสียหาย แต่โชคดีที่บริเวณเมือง  
 เก่าด้ายันกลับไม่เสียหายมากนัก และ “เขตเมืองเก่าลี่เจียง” ซึ่งมีชื่ออย่างเป็นทางการว่า “เมืองเก่าต้า  
 เหยียน” ได้ถูกยกขึ้นทำเนียบ “มรดกโลก” ขององค์การยูเนสโก Unesco



นำคณะเที่ยวชมความงามของเมืองโบราณลี่เจียง ( ต่าเหยียนเจิน )ย่านเมืองเก่าลี่เจียงมีประวัติศาสตร์  
 ย้อนหลังไปได้มากกว่า800ปีและเคยเป็นจุดแลกเปลี่ยนค้าขายสินค้าตามเส้นทางสายTea Horse สายเก่า  
 ย่านเมืองเก่านี้มีชื่อเสียงจากกุหลองและสะพานที่มีอยู่มากมายจนได้รับการขนานนามว่า " เวนิสแห่ง



ตะวันออก " ตัวเมืองตั้งอยู่ท่ามกลางความโอบล้อมด้วยสายน้ำอันน้อยใหญ่ รูปร่างลักษณะคล้ายหิน  
 ฝนหมึกจีน รวมทั้งยังมีสถาปัตยกรรมอันงดงามและทรงคุณค่าทางโบราณคดีให้ท่านได้ชมอีกมากมาย  
 ซึ่งยังคงความงามในอดีตไว้อย่างสมบูรณ์ อาทิเช่น อาคารไม้แบบจีนโบราณ ต้นหลิวริมธารที่ยังคง  
 พลิ้วไปตามสายลมลำธารน้ำที่ไหลผ่านเมืองแห่งนี้ด้วยความสวยงามเหล่านี้ทำให้ " เมืองโบราณลี่  
 เจียง " ได้ถูกบันทึกเป็นมรดกโลกทางวัฒนธรรมโดยองค์การยูเนสโก เมื่อ ค.ศ.1987 ท่านที่ชอบการช้  
 อบปิ้งที่นี้มีของที่ระลึกมากมายให้เลือกซื้อดูใจส่วนท่านที่สนใจประวัติศาสตร์สามารถซื้อแผนที่เมือง  
 เก่าที่มีขายอยู่ทั่วไปเพื่อเดินชมบ้านเรือนตามอักษาศี มีสะพานสวยๆหลายแห่ง ดึงเก๋ๆบางแห่งเคย  
 เป็นที่ตั้งของวังเก่า และบ้านเศรษฐีในสมัยโบราณ ให้ท่านได้ชมวิถีชีวิตที่สวยงาม

ค่ำ **🍷** บริการอาหารมื้อค่ำ ณ ภัตตาคาร Yunnan Ethnic Cuisine (七彩云南) ระดับ 5 ดาว อยู่ในเมืองเก่า  
 ลี่เจียง

**พักที่ :** **InterContinental Lijiang Ancient Town Resort หรือเทียบเท่า ระดับ 5 ดาว**



### วันที่สามของการเดินทาง

**ลี่เจียง - นั่งกระเช้าใหญ่พิชิตภูเขาหิมะมังกรหยก**

**ชมโชว์ IMPRESSION LIJIA - สระมังกรดำ - เมืองเก่าลี่เจียง**

เช้า **🍷** บริการอาหารมื้อเช้า ณ ห้องอาหารของโรงแรม  
 นำคณะออกเดินทางสู่ อุทยานลี่เจียง ให้ท่านได้เพลิดเพลินกับการ " นั่งกระเช้าใหญ่ภูเขาหิมะมังกร  
 หยก" ขึ้นสู่จุดชมวิวสูงสุดจากระดับน้ำทะเล 4,506 เมตร ( กรณีกระเช้าใหญ่ไม่เปิดทำการ ทางบริษัท  
 จะจัดให้นั่งกระเช้าขึ้นชมภูเขาหิมะมังกรหยกที่ทุ่งหญ้าหวินซานผิงแทน) บนจุดชมวิวแห่งนี้ท่าน  
 สามารถสัมผัสหิมะที่ปกคลุมอยู่ตลอดทั้งปีอย่างใกล้ชิด พร้อมชมทิวทัศน์ และ ธรรมชาติบนจุดที่ " สูง  
 ที่สุด " และ " สวยงามที่สุด " ตลอดสองข้างทางที่ขึ้นยอดเขา ทิวเขาแห่งนี้เมื่อมองจากระยะไกล จะ  
 เห็นเป็นลักษณะคล้ายมังกรกำลังเลื้อย บนพื้นสีขาวของหิมะที่ปกคลุมอยู่นั้นดูราวกับหยกขาว ที่ตัดกัน  
 สีสน้ำเงินของท้องฟ้า คล้ายมังกรขาว กำลังล่องลอยอยู่บนฟากฟ้า เขาแห่งนี้จึงได้ชื่อว่า " ภูเขาหิมะมังกร  
 หยก " ให้ท่านได้ชื่นชมและดื่มด่ำกับความหนาวเย็นของธรรมชาติ



เที่ยง **๑๐** บริการอาหารมื้อกลางวัน ณ ภัตตาคาร Xue Chu (อยู่ในอุทยานภูเขาหิมะมังกรหยก)

สักคนละ 1 หม้อ ไม้คุ่นกับหมูแฮม ลูกชิ้นกึ่ง หมูสามชั้น ผัก 10 อย่าง

บ่าย ชมโชว์ **Impression Lijiang** โชว์อันยิ่งใหญ่ โดยผู้กำกับชื่อดังของโลก จาง อี้ โหมว ได้เนรมิตให้ภูเขาหิมะมังกรหยกเป็นฉากหลัง และบริเวณทุ่งหญ้าเป็นเวทีการแสดง โดยใช้นักแสดงกว่า 600 ชีวิต แสง สี เสียง การแต่งกายตระการตา เล่าเรื่องราวชีวิตความเป็นอยู่ และชาวเผ่าต่างๆ ของเมืองลี่เจียง



จากนั้นนำคณะเที่ยวชม “สวนสาธารณะเฮยหลงถึงหรือสระมังกรดำ” ที่มีทะเลสาบล้อมรอบด้วยต้นไม้สีเขียวชอุ่ม ชม “เก๋งหนึ่งเหรียญ” เก๋งเล็กๆกลางสระน้ำที่สร้างขึ้นในสมัยกลางราชวงศ์ชิง ชม “สะพาน 5 โถง” ที่เรียกอีกชื่อหนึ่งว่าสะพานเข็มขัดหยก หรือ สะพานแห่งความคิดถึง สะพานนี้จะแบ่งสระมังกรดำออกเป็นสองส่วน ข้างสะพานมีศาลาจีน 3 ชั้น ชื่อ “ศาลาจันทร์ธา” ส่วนประกอบทั้งหมดนี้ ถ้าอากาศอำนวย น้ำนิ่ง ท้องฟ้าแจ่มใส ภูเขาหิมะมังกรหยกทั้ง 13 ยอดที่อยู่ด้านหลัง จะทอดเงาสะท้อนลงบนสระน้ำ ถือว่าเป็นภาพที่สวยงามที่สุดในลี่เจียง และ ภาพนี้ยังเป็น “สัญลักษณ์” ของการท่องเที่ยวเมืองลี่เจียงอีกด้วย



และแวะซื้อสินค้าประเภท “หยกนานาชนิด” ที่มีชื่อเสียงของมณฑลยูนนานระหว่างการเดินทาง จากนั้นนำคณะเข้าชมภายใน “อุทยานน้ำหยก” สถานที่บูชาเทพเจ้าของชาวน่าซีและสถานที่แห่งนี้เป็นหัวใจทางด้านวัฒนธรรมของชนเผ่าที่น่าซีกลมกลืนกับธรรมชาติที่งดงามอันประกอบด้วย “ประตูสวรรค์” ซึ่งมีรูปปั้นแกะสลักด้วยไม้ข้างขวาเป็นพ่อ ข้างซ้ายเป็นแม่ และ “น้ำตกมังกร” ที่ไหลลงไปตามไหล่เขา แบ่งได้เป็น 3 ชั้น ชั้นแรกมีชื่อว่า “มังกรออกถ้ำ” ชั้นที่สองมีชื่อว่า “มังกรเล่นน้ำ” ชั้นที่สามมีชื่อว่า “มังกรโอบยบิน” และยังมีต้นไม้เทวดาซึ่งเป็นสัญลักษณ์กระบุงาของคนในพื้นที่มีอายุมากกว่า 500 ปีพร้อมชมทิวทัศน์ธรรมชาติที่งดงามซึ่งรอบบริเวณล้วนสร้างสรรศิลป์ไว้อย่างลงตัว





ค่ำ ๑๐) บริการอาหารมื้อค่ำ ณ ห้องอาหารของโรงแรม (บริการอาหารไทย)  
 หลังอาหารอิสระกับการพักผ่อน หรือเที่ยวชมเมืองลี่เจียงที่สวยงามยามค่ำคืน

**พักที่ : InterContinental Lijiang Ancient Town Resort หรือเทียบเท่า ระดับ 5 ดาว**



**วันที่สี่ของการเดินทาง**

**ลี่เจียง – कुนหมิง (นั่งรถไฟความเร็วสูง)-ตำหนักทอง  
 สวนน้ำตกคุนหมิง-ถนนคนเดินจินปี้ถู่-ช้อปปิง**

เช้า ๑๐) บริการอาหารมื้อเช้า ณ ห้องอาหารของโรงแรม  
 นำคณะเดินทางกลับนครคุนหมิง โดยรถไฟความเร็วสูง ขบวนที่ D8774 (08.00-11.08น.)



11.30 น. นำท่านเที่ยวชม **ตำหนักทองจินเตี้ยน** ตั้งอยู่บนภูเขา หมิงฟิงซาน ด้านทิศตะวันออกของตัวเมืองคุนหมิง  
 ตำหนักทองจินเตี้ยนถูกสร้างขึ้นในสมัยราชวงศ์ หมิง และได้รับการบูรณะโดยอ้อ อู่ซานกั๋ว ผู้ปกครอง  
 ดินแดนแถบนี้ในสมัยราชวงศ์ชิง ตำหนักหลังนี้มีความสูง 6.7 เมตร กว้างและยาว 6. 2 เมตร สร้างขึ้นด้วย  
 ทองเหลืองทั้งหลัง น้ำหนัก กว่า 250 ตัน เป็นสิ่งปลูกสร้างทองเหลืองที่ใหญ่ที่สุดของจีน มีกำแพงและป้อม  
 ล้อมรอบตำหนักเสมือนกำแพงที่ล้อมรอบเมือง มีกระป๋องเม็ดดาวน้ำหนัก 12 กิโลกรัม และดาบกายสิทธิ์  
 น้ำหนัก 20 กิโลกรัมถูกเก็บรักษาไว้ในศาลา เชื่อว่าทั้งสองเป็นอาวุธประจำกายของ อ้อ อู่ซานกั๋ว พร้อมรับ  
 ฟังเรื่องราวในประวัติศาสตร์จากไคด์ห้องถื่น





เที่ยง

๑๐) บริการอาหารมื้อกลางวัน ณ ภัตตาคาร

ติ่มซำกลางวัน				
1. อักเก๋า 3 เ heng	2. ขนมจีบกุ้ง 3 เ heng	3. เกี้ยวไส้กุ้ยจ๋ายทอด	4. ซาลาเปาไส้ถั่วแดง	5. ซาลาเปาสะบารส
6. ก๊วยเตี๋ยฝักกวางตุ้ง	7. กระจุกหมูนึ่งเต้าซี่	8. ห่านย่าง	9. หมูแดง	10. โจ๊กไข่เชื่อมม่า
11. ปลากระพงนึ่งซีอิ้ว	12. ผัดผักสด	13. น้ำชา	14. ผลไม้	15. โต้ก๊ก 1 ขวด

บ่าย

นำท่านเที่ยวชมสวนน้ำตกคุนหมิง เป็นสวนสาธารณะใจกลางเมืองคุนหมิงแห่งนี้เปิดให้ใช้บริการเมื่อปี 2016 เป็นที่พักผ่อนหย่อนใจอดิธของชาวเมืองคุนหมิงเลยทีเดียวนะ Kunming Waterfall Park หรืออีกชื่อหนึ่งคือ Niulan River Waterfall Park เป็นสวนสาธารณะขนาดใหญ่ที่ใช้เวลาสร้างกว่า 3 ปี ภายในประกอบไปด้วยน้ำตกและทะเลสาบอีก 2 แห่ง ที่สร้างขึ้นด้วยฝีมือมนุษย์ ไฮไลท์ของสวนอย่าง น้ำตกใหญ่ยักษ์นั้น กว้างกว่า 400 เมตร และมีความสูงถึง 12.5 เมตร ถือเป็นน้ำตกฝีมือมนุษย์ที่วาดคิดอันดับของเอเชียเลยทีเดียวนะ



จากนั้นนำท่านเดินทางสู่ ถนนคนเดินจินปี้ถู่ ชื่อของถนนจินปี้ถู่ มาจากตอนกลางของถนนจะมีซุ้มประตูม้าทอง และ ซุ้มประตูไก่หยก ซึ่งภาษาจีนเรียกว่าจินหม่า และปี้จี้ จิงเอาคำย่อ จินปี้ มาชานานนามถนนแห่งนี้ ซุ้มม้าทองและไก่มรกตมีอายุร่วม 400 ปี สร้างขึ้นในสมัยราชวงศ์หมิง โดยลวดลายของซุ้มจินหม่าปี้จี้นี้เป็นตราสัญลักษณ์ของนครคุนหมิงมาโดยตลอด ในถนนย่านการค้าแห่งนี้ เป็นแหล่งเสื้อผ้าแบรนด์เนมทั้งของจีนและต่างประเทศ รวมทั้งเครื่องประดับ อัญมณีชิ้นเยี่ยม ร้านเครื่องดีม ร้านอาหารพื้นเมือง และร้านขายของที่ระลึก ฯลฯ อิสระให้ท่านเลือกซื้อปิ้งตามอัธยาศัย



เย็น ๑๐ บริการอาหารมื้อเย็น ณ ภัตตาคาร Green Chinese Restaurant (ร้านอาหารมิชลินคุณภาพ)  
 พักที่ : Wyhadm Grand Hotel หรือเทียบเท่า ระดับ 5 ดาว



**วันที่ห้าของการเดินทาง**

**สนามบินคุนหมิง – เดินทางสู่ เมืองปักกิ่ง**

เช้า ๑๐ บริการอาหารมื้อเช้า ณ ห้องอาหารของโรงแรม  
 หลังอาหารเช้าท่านเดินทางเข้าสู่สนามบินคุนหมิง  
 11.50 น. นำท่านเดินทางสู่ปักกิ่ง โดยสายการบินแอร์ไชน่า เที่ยวบินที่ CA 1404  
 15.20 น. เดินทางถึง สนามบินปักกิ่ง จากนั้นนำท่านเข้าพักที่พักรับประทานอาหาร  
 เย็น ๑๐ รับประทานอาหารมื้อเย็น ณ ภัตตาคาร Sengyongxing Beijing Duck เปิดปักกิ่ง Michelin  
 พักที่ : Wanda Realm Beijingหรือเทียบเท่า ระดับ 5 ดาว







## วันที่หกของการเดินทาง

### ปักกิ่ง – จตุรัสเทียนอันเหมิน – พระราชวังโบราณกู้กง – หอบูชาฟ้าเทียนถาน กายกรรมปักกิ่ง

เช้า

☉ บริการอาหารมื้อเช้า ณ ห้องอาหารของโรงแรม

นำคณะเที่ยวชม “ จตุรัสเทียนอันเหมิน ” Square of Heavenly Peace ซึ่งเป็นจัตุรัสกลางเมืองที่ใหญ่ที่สุดในโลก โดยทั้ง 4 ทิศ มีถนนรอบลานจัตุรัส 12 เลนใจกลางจัตุรัส มีอนุสาวรีย์วีรชน ด้านใต้เป็นหอระลึกประธาน เหมา เจ๋อ ตุง ทางใต้ลงมาจาก หอระลึก คือซุ้มประตูเทียนเหมิน(ประตูหน้า) หรือเรียกอีกชื่อหนึ่งว่า เจิ้งหยางเหมิน ด้านตะวันตกของจัตุรัสเทียนอันเหมินเป็นรัฐสภามหาศาลาประชาคม ซึ่งเป็นที่ประชุมพรรคคอมมิวนิสต์ ภายในมีที่นั่งถึง 9,700 ที่นั่ง และอนุสาวรีย์สูง 40 เมตร และคำจารึกว่า “ วีรบุรุษของประชาชนเป็นอมตะ ” ทางทิศตะวันออกเป็นหอพิพิธภัณฑ์ประวัติศาสตร์ที่สร้างขึ้นเพื่อเฉลิมฉลองการครบรอบ 10 ปีของการสถาปนาสาธารณรัฐประชาชนจีน และพิพิธภัณฑ์ปฏิวัติ เป็นสถานที่จัดงานสำคัญ ๆ ของพรรคคอมมิวนิสต์ อาทิเช่น งานฉลองวันชาติ ,งานแสดงแสงยานุภาพ ,งานตรวจกองทหารเกียรติยศ นำคณะเที่ยวชมความยิ่งใหญ่ของ “ พระราชวังโบราณกู้กง หรือพระราชวังต้องห้าม ” The Forbidden City ที่ถูกสร้างขึ้นในสมัยจักรพรรดิหย่งเล่อแห่งราชวงศ์หมิง เป็นทั้งบ้าน และชีวิตของจักรพรรดิในราชวงศ์หมิงและชิงรวมทั้งสิ้น 24 พระองค์ พระราชวังเก่าแก่ที่มีประวัติศาสตร์ยาวนานกว่า 600 ปี เหตุที่เรียกพระราชวังต้องห้าม เนื่องจากชาวจีนถือคติในการสร้างวังว่า จักรพรรดิเปรียบเสมือนบุตรแห่งสวรรค์ ดังนั้นวังของบุตรแห่งสวรรค์จึงต้องเป็น “ ที่ต้องห้าม ” คนธรรมดาสามัญ ไม่สามารถล่วงล้ำเข้าไปได้ เป็นพระราชวังที่ยิ่งใหญ่แห่งหนึ่งของโลก ที่มีพื้นที่ถึง 720,000 ตร.ม. มีอาคารและสิ่งปลูกสร้างรวม800แห่ง วัดโดยรอบกำแพงมีระยะทางถึง 6 ก.ม. หมู่อาคารเครื่องไม้ที่ประกอบด้วยห้องหับต่างๆ ซึ่งเมื่อแบ่งเป็นห้องแล้วมีมากถึง 9,999 ห้อง ตามหลักสถาปัตยกรรมสมัยโบราณ ได้กำหนดให้ด้านหน้าเป็นที่ว่าราชการ ด้านหลังเป็นที่อยู่อาศัย นำคณะเดินทางเข้าสู่พระราชวังโดยผ่านประตูสำคัญ ได้แก่ “ ประตูคู่ และประตูไท่เหอ ” เป็นประตูทางเข้าหลักของตำหนักหน้า ซึ่งเป็นประตูที่ใหญ่โตโอฬารที่สุดในพระราชวังต้องห้าม มีเอกลักษณ์คือ ที่หน้าประตูประดับด้วยสิงโตซึ่งทำจากทองสำริด 2 ตัว



นำชมตำหนักหน้า 3 หลังในเขตพระราชฐานชั้นนอก ได้แก่ ตำหนักไท่เหอ , ตำหนักจงเหอ และตำหนักเป่าเหอ ซึ่งเป็นสัญลักษณ์ของอำนาจที่ยิ่งใหญ่ใช้เป็นที่ว่าราชการแผ่นดิน และที่ทรงงานของจักรพรรดิ ถัดเข้าไปในเขตพระราชฐานชั้นในเป็นที่ประทับพักผ่อนของจักรพรรดิ พระมเหสี พระราช



มารดา พระราชโอรส พระราชธิดาและ นางสนม อีก 3 หลัง ได้แก่ คำนักรเขียนชิง , คำนักรเจียวไท่ และคำนักรกุนหนิง ส่วนที่แบ่งระหว่างเขตพระราชฐานชั้นนอกและพระราชฐานชั้นในก็คือ ลานกว้างที่อยู่บริเวณด้านหลังคำนักรเปาเหอที่มาบรรจบกับประตูเขียนชิงเป็นกลุ่มอาคารราชวังที่ใหญ่ที่สุดและมีความสมบูรณ์ที่สุดในปักกิ่ง “ นาคณะเดินเที่ยวชมโดยรอบพระราชวัง ” ที่มีประวัติศาสตร์มาหลายยุคหลายสมัย และยังคงเด่นเป็นสง่าใจกลางมหานครปักกิ่ง และพระราชวังแห่งนี้เป็นตัวแทนเล่าขานเหตุการณ์ในอดีตในฐานะ “ พิพิธภัณฑ์ที่เก่าแก่ที่สุดแห่งหนึ่งในโลก ” จากนั้นนำท่านเลือกซื้อผลิตภัณฑ์จาก ไ้หมุก น้ำจืดของเมืองจิน เช่นเครื่องประดับ คริมไ้หมุก หรือผงไ้หมุก

เที่ยง

☉ บริการอาหารมื้อกลางวัน ณ ภัตตาคาร

อาหารกลางวัน				
ปลาเตาเดียวหนึ่งแบบกลางวัน	มะเขือยาวอบเนื้อปลา	ซี่โครงหมูทอดกระเทียมป้ายทอง	ไก่กรอบสไตล์ฮ่องกง	หอยเชลล์นึ่งวันเส้นรสกระเทียม
กุ้งสไตล์ฮ่องกง	หมูหวานน้ำผึ้ง	ผัดผักกาดอ่อน	ซูปรกลางวัน	ข้าวสวย
ชาเทียนกวนหยิน	ผลไม้	โค้ก 1 ขวด	เบียร์ 2 ขวด	

บ่าย

นำสมาชิกเยี่ยมชม “ หอฟ้าเทียนถาน ” Temple of Heaven หอฟ้าเทียนถานนี้ จะเป็นจุดที่ใช้ในพิธีกรรมบูชา ฟ้า ดิน ตั้งอยู่บน ลานหินอ่อนซ้อนกัน 3 ชั้น ซึ่งจะหมายถึง โลกของ มนุษย์ สวรรค์ และ โลก อมตะ ซึ่งหอบวงสรวงเทียนถานแห่งนี้ใช้เวลาในการสร้างถึง 14 ปี สร้างขึ้นในช่วงเวลาเดียวกับพระบรมมหาราชวัง บนเนื้อที่กว่า 2.7 ล้าน ตารางเมตรของหอเทียนถาน ซึ่งมีขนาดใหญ่กว่า พระราชวังโบราณถึง 4 เท่า ในสมัยโบราณจักรพรรดิจะเสด็จออกจากพระราชวังหลวงปีละ 2 ครั้ง พร้อมขบวนขันที ข้าราชการ และขุนนางอีกกว่า 1,000 คน เดินทางตรงไปยังหอบวงสรวงสวรรค์เทียนถาน ซึ่งตั้งอยู่ทางตอนใต้ของพระราชวัง เพื่อประกอบพระราชพิธีบวงสรวงเทพยดาฟ้าดินของจักรพรรดิจีน และว่ากันว่า ณ ที่ แทนบวงสรวงนั้นสามารถส่งเสียงให้ดังไปได้จนถึงสรวงสวรรค์ได้ ชมหอ “ ฉีเหนียนเตี้ยน ” ยอดหลังคาสูงจากพื้นดิน 38 เมตร มุงด้วยกระเบื้องเคลือบสีน้ำเงินกว่า 50,000 แผ่นซึ่งเป็น “ สัญลักษณ์แห่งสวรรค์ ”

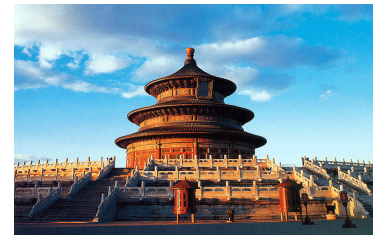

เย็น

☉ รับประทานอาหารมื้อเย็น ณ ภัตตาคาร Huaiyangfu Michelin อาหารอันสุข

<https://guide.michelin.com/th/th/beijing-municipality/beijing/restaurant/huaiyang-fu>

หลังอาหารนำคณะชมการแสดงอันเลื่องชื่อ “ โชว์กายกรรมปักกิ่ง ”





**พักที่ : Wanda Realm Beijing หรือเทียบเท่า ระดับ 5 ดาว**



**วันที่เจ็ดของการเดินทาง**

**กำแพงเมืองจีน – พระราชวังฤดูร้อน – ถนนคนเดินหวังฟู่จิ่ง**

เช้า

**๑๐) บริการอาหารมือเช้า ณ ห้องอาหารของโรงแรม**



จากนั้นนำคณะออกเดินทางเพื่อขึ้นพิชิตความยิ่งใหญ่ของ “ กำแพงเมืองจีน 1 ใน 7 สิ่งมหัศจรรย์ของโลก ” เป็นกำแพงเมืองจีนที่ถือว่าเป็นด่านที่สวยที่สุดของกำแพงเมืองจีน นำท่าน ชมความงาม ของสถานที่แห่งนี้ ซึ่งท่านจะได้สัมผัสกำแพงเมืองจีนพร้อมกับวิวทิวทัศน์ที่สวยงาม ท่านจะได้เห็นสิ่งมหัศจรรย์ 1 ใน 7 ของโลกในยุคกลาง ซึ่งกำแพงเมืองจีน\_The Great Wall แห่งนี้มีความยาวถึง 12,700 กิโลเมตร (ประมาณ 6,000 กิโลเมตร) จากความยาวมากดังกล่าวนี้เอง กำแพงนี้จึงได้รับการขนานนามอีกด้ยว่า “ กำแพงหมื่นลี้ ” กำแพงเมืองจีนจะสร้างขึ้นเมื่อไร และใครเป็นผู้สร้างขึ้นเป็นคนแรกนั้นข้อเท็จจริงยังไม่ปรากฏเด่นชัดเพียงแต่สันนิษฐานกันว่ามีมาตั้งแต่ “ สมัยราชวงศ์โจว ” สมัยแบ่งแยกอาณาจักรโดยแต่ละแคว้นในสมัยนั้น ได้สร้างกำแพงเพื่อปกป้องดินแดนของตนให้พ้นจากการรุกรานของชาวป่าเถื่อนลักษณะของกำแพงในสมัยนั้นจึงไม่ปะติดปะต่อกันจนถึงสมัยราชวงศ์ฉิน กษัตริย์องค์สำคัญ คือ “พระเจ้าจิ้นซีฮ่องเต้” ซึ่งท่านเป็นจักรพรรดิองค์แรกของประเทศจีนที่รวบรวมประเทศจีนเป็นอันหนึ่งอันเดียวกัน และสถาปนาราชวงศ์ฉินขึ้น ทรงต้องการความเป็นหนึ่งเดียวของประเทศที่มีความปลอดภัย จึงส่งกองทหาร 3 แสนคน กับประชาชน 5 แสนคน ร่วมกันสร้างกำแพงใหญ่ เริ่มจากทิศตะวันตกที่เมือง หลินเถา ถึงตะวันออกที่เมือง เลี้ยวตง กำแพงนี้ถูกสร้างขึ้นบนฐานเดิมของ กำแพงเมืองจีนรุ่นเก่า จึงใช้เวลาสร้างเพียง 9 ปี ดังนั้นถ้าใครเดินทางไปถึงกำแพงยักษ์ได้จะได้รับการยกย่องว่า “ ปู่



เต้าฉางเงินเฟยหัวอัน” ซึ่งมีความหมายเป็นภาษาไทยว่า “ ถ้าไปไม่ถึงกำแพงเมืองจีน หาใช่ชายชาติร  
 ไม้”

กลางวัน  
 บ่าย

**บริการอาหารมื้อกลางวัน ณ ภัตตาคาร Rose Garden BBQ Buffet**

นำคณะเที่ยวชม “พระราชวังฤดูร้อนอี่เหอหยวน” The Summer Palace อุทยานโบราณที่ลือชื่อ 1 ใน 4  
 ของประเทศจีน เดิมเป็นสวนฤดูร้อน และสวนดอกไม้ในสมัยยุบไล่งาน ปี ค.ศ.1153 สมัยราชวงศ์  
 หมิงได้มีการต่อเติมเป็นอันมาก ในสมัยพระเจ้าคังซี จนถึง พระเจ้าเฉียนหลงได้มีการต่อเติมขยายใช้  
 เวลาประมาณ 60 ปี แล้วเสร็จปี ค.ศ.1750 และสมัยสงครามฝิ่นครั้งที่ 2 ถูกพันธมิตรอังกฤษ และฝรั่งเศส  
 เผาเสียหายเป็นจำนวนมาก ปี ค.ศ.1888 พระนางซูสีไทเฮาได้นำงบประมาณของกองทัพเรือมาบูรณะ  
 ซ่อมแซมจนเป็นลักษณะที่เห็นในปัจจุบันนี้ นำคณะเดินชมความงาม อันวิจิตร และใหญ่โตโอฬารของ  
 พระราชวัง ที่ประกอบไปด้วยทะเลสาบจำลองซึ่งมีเนื้อที่ใหญ่โต 3 ใน 4 ส่วนของอุทยาน, เก่งจิน,  
 ระเบียงยาว 728 เมตร , เจดีย์ที่สวดมนต์, สะพานหิน และเรือหินอ่อน สร้างขึ้นครั้งแรกเมื่อราว 800 ปี  
 ก่อนประกอบภาพเขียนสีเป็นเรื่องราวเทพนิยายต่างๆเป็นจำนวนถึง 8,000 กว่าภาพ



จากนั้นนำคณะเที่ยวชม “วัดลามะหย่งเหอกง” ศาสนสถานที่มีความวิจิตรและได้รับการบูรณะอย่าง  
 ยอดเยี่ยมที่สุดในปักกิ่ง สร้างโดยพระราชโองการของจักรพรรดิคังซี ในปี ค.ศ.1694 เพื่อใช้เป็นที่  
 ประทับของพระราชโอรสหย่งเจิ้น หรือองค์ชาย4 หลังจากพระองค์ได้สืบราชสมบัติแล้ว ก็ได้ยกวังนี้  
 ให้เป็นวัดลามะ ภายในวัดได้มีเนื้อที่กว้างใหญ่จัดเป็น 5 ส่วน

นำชม “ วิหารพระพุทธรูปยืน ” เป็นวิหารที่สวยงาม และใหญ่ที่สุด พระพุทธรเจ้าองค์ยืนสูง 26 เมตร  
 แกะสลักด้วยไม้จันทน์หอมทั้งต้นยาว 33 เมตร เส้นผ่าศูนย์กลาง 10 เมตร ใช้เวลา 10 ปีล้าเลียงมาจาก  
 ทิเบต และใช้เวลาการแกะสลักอีก 10 ปี เป็นงานแกะสลักอันวิจิตรจากไม้จันทน์เพียงชิ้นเดียวที่ “ ใหญ่  
 ที่สุดในโลก ” และได้ลงในหนังสือ “ กินเนสบุ๊ก ” Guinness Book ซึ่งประดิษฐานอยู่ภายในศาลาหมื่น  
 สุข “ ว่านฟูเก้อ ” ที่มีความสูงถึง 36 เมตร เป็นที่พำนักของพระลามะกว่า 180 รูปภายในวัด  
 ประกอบด้วยหอกลอง, หอระฆัง และศาลาที่มีแผ่นศิลาจารึกของจักรพรรดิเฉียนหลง เป็นเรื่องเกี่ยวกับ  
 นิยายลามะไว้ 4 ภาษา คือ จีนกลาง, มองโกล , ทิเบต, แมนจู





ค่ำ

📍 บริการอาหารมือค่ำ ณ ภัตตาคาร Xiangai Michelin อาหารหูหนาน  
 จากนั้นนำคณะเดินทางเข้าสู่ย่าน “หวังฝูจิ่ง” Wangfujing Street ถนนคนเดิน  
 และแหล่งช้อปปิ้งที่มีชื่อเสียง และมีสีสันที่สุดของกรุงปักกิ่ง ตลอดสองข้างทาง  
 ประดับประดาไฟหลากสีสลับระยิบระยับในยามราตรี และเป็นที่ตั้งของห้างอัน  
 ทันสมัยกับสินค้าแบรนด์เนมชื่อดังมากมาย และยังเป็นสถานเริงรมย์ แหล่ง  
 ท่องเที่ยวยามค่ำคึกคักของชาวต่างชาติ ที่ชาวชมบรรยากาศตามอัธยาศัย



**พักที่ : Wanda Realm Beijing หรือเทียบเท่า ระดับ 5 ดาว**



**วันที่แปดของการเดินทาง**

**ปักกิ่ง – เดินทางสู่เชียงใหม่ – Era Show**

เช้า

📍 บริการอาหารมือเช้า ณ ห้องอาหารของโรงแรม

จากนั้นนำท่านเดินทางสู่สนามบินปักกิ่ง

12.30 น.

นำท่านเดินทางสู่ เชียง ใต้ โดยสายการบินแอร์ไชน่า เที่ยวบินที่ CA 1533

15.00 น.

เดินทางถึงสนามบินเชียงใหม่ นำท่านเข้าพักที่พัก

เย็น

📍 บริการอาหารมือเย็น ณ ภัตตาคาร

**พักที่ : Kunlun Jing An Hotel หรือเทียบเท่า ระดับ 5 ดาว**





**วันที่เก่าของการเดินทาง**

**เชียงไ้ – หังโจว - ทะเลสาบซีหู – หมู่บ้านโอบาซังกร**

**เช้า**           📍 **บริการอาหารมื้อเช้า ณ ห้องอาหารของโรงแรม**  
 นำคณะออกเดินทางมุ่งหน้าสู่ “เมืองหางโจว” เมืองหลวงของมณฑลเจ้อเจียง เมืองที่ได้รับขนานนามว่า “สวนงามดุจเทพนิมิต ” และมีประวัติศาสตร์ไม่ต่ำกว่า 5,000 ปี

**เที่ยง**  
**บ่าย**           📍 **บริการอาหารมื้อกลางวัน ณ ภัตตาคาร**  
 นำคณะ “ ล่องเรือรอบทะเลสาบซีหู ” ชมทัศนียภาพรอบทะเลสาบอันกว้างใหญ่ไพศาล มีเรื่องเล่ากันว่า ทะเลสาบแห่งนี้เกิดจากไข่มุกซึ่งถูกไ้ฟ้าและมังกรทำ หล่นเดิมทะเลเป็นเพียงอ่าวของแม่น้ำเซียงตั้ง ตั้งแต่สมัย ราชวงศ์ถังเป็นต้นมา พื้นที่ได้ถูกขยายจนกลายเป็น ทะเลสาบล้อมรอบโดยเขาทั้ง 3 ด้านซึ่งปกคลุมด้วย ต้นไม้ ภายในมีทางเดินตัดทะเลสาบออกเป็นส่วนๆ ทางเดินเหล่านี้จะมีสะพาน เก๋งศาลาเป็นจุดๆ และมี สถานที่ท่องเที่ยวทางประวัติศาสตร์โดยรอบทะเลสาบ นำชมทิวทัศน์อันสวยสดงดงามของทะเลสาบซีหู ซึ่ง ได้แก่ ด้วนฉานเสียน , ซานถาน , อี้หนยีน , และหนานผิงอ้วนจง จากนั้นเดินทางสู่ “หมู่บ้านโอบาซังกร” แหล่งผลิตโอบาหลงจิ่งที่ขึ้นชื่อของหางโจว โอบา “หลงจิ่ง” ซึ่งแปลว่า “ซาบอสังกร” ของ ทะเลสาบซีหู นั้น ซาบนี้เป็นโอบาที่มีชื่อเสียงมากที่สุดในประเทศจีน มีประวัติ ยาวนานกว่า 20,000 ปี มี ประโยชน์มากมายเช่น บำรุงสายตา ลดไขมันในเส้นเลือด ลดน้ำหนัก กล่าวกันว่า “ดื่มซาหลงจิ่ง เพียง 1 จิบ ปากจะหอมตลอดวัน” นอกจากจะมีไร่ชาอันกว้างใหญ่ให้ชมแล้ว ยังจะได้ชมกระบวนการผลิต โอบาแห่งนี้ และชิมซาหลงจิ่งด้วย โอบาที่นี้เป็นโอบาที่มีชื่อเสียงใช้ในการต้อนรับแขกของทางรัฐบาล อาทิเช่น สมเด็จพระราชินีแห่งประเทศอังกฤษ , สมเด็จพระเทพรัตนราชสุดา, เจ้าฟ้าหญิงจุฬาภรณฯ ใน อดีตซาเซียวจากที่นี่จะต้องมีการคัดส่งองค์จักรพรรดิทุกปี



**ค่ำ**           📍 **บริการอาหารมื้อค่ำ ณ ภัตตาคาร Michelin**  
**พักที่ : Intercontinental Hangzhou Liang Zhu Hotel หรือเทียบเท่า ระดับ 5 ดาว**





**วันที่สิบของการเดินทาง**

**หังโจว – ซูโจว – อู๋ซี – พระใหญ่หลิงซาน**

เช้า

☉ บริการอาหารเช้า ณ ห้องอาหารของโรงแรม

นำคณะออกเดินทางสู่ “เมืองซูโจว” เป็นเมืองโบราณที่มีประวัติยาวนานกว่า 2,500 ปี เป็นเมืองที่มีความสวยงามอันเลื่องชื่อ จนมีคำพูดโบราณอยู่คำหนึ่งว่า " บนฟ้ามีสวรรค์ ได้ฟ้ามีซูหาง " ( ซู คือ ซูโจว และหาง คือ หางโจว) เทียวชม “ วัดซีหยวน” ตั้งอยู่ในสวนซีหยวน หรือ สวนตะวันตก นมัสการ “พระยูไล” ซึ่งประดิษฐานอยู่ภายใน วิหารหลังใหญ่ และชม พระพุทธรูป 500 องค์ที่มีพระพักตร์ไม่เหมือนกันแม้แต่องค์เดียว นมัสการ “เจ้าแม่กวนอิม 1000 มือ 1000 ตา” และ ชม “พระจิ้งง” ที่แกะสลักไว้ด้านบนที่มีความแปลก วิจิตรตระการตา วัดนี้ยังเป็นวัดที่ สมเด็จพระเทพฯเคยเสด็จประพาส และได้ถ่ายรูป ณ ลานวัดหน้าโบสถ์ ซึ่งมีต้นแปะก๊วยเก่าแก่ปลูกไว้ อย่างสวยงาม

จากนั้นนำคณะออกเดินทางสู่ “ เมืองอู๋ซี ” เป็นเมืองอุตสาหกรรมขนาดเล็กที่ได้รับฉายาว่า “ เชียงใหม่ ” ระหว่างการเดินทางท่านจะได้ชมชีวิตความเป็นอยู่ของชาวจีนในชนบท

เที่ยง

☉ บริการอาหารกลางวัน ณ ภัตตาคาร

บ่าย

นำคณะเข้าสักการะ “ พระใหญ่หลิงซาน ” พระพุทธรูปองค์ที่ “ใหญ่ที่สุด” แห่งภาคตะวันออกของจีน เป็นพระพุทธรูปปางศากยมุนีที่สร้างสร้างด้วยทองสัมฤทธิ์ทั้งองค์มีขนาดใหญ่โตสูงเด่นเป็นสง่าพระพักตร์อิมโอบียงงดงามมีความสูงประมาณ 88 เมตรและหนัก700 ตันสร้างอยู่บนภูเขาหลิงซานเป็นพระพุทธรูปที่ถือว่ามีศักดิ์สิทธิ์คู่บ้านคู่เมืองอู๋ซี ให้ท่านได้ชมวิว “ ทะเลสาบไท่หู ” ซึ่งเป็นทะเลสาบที่มีขนาดใหญ่ 1 ใน 4 แห่งของจีน ทะเลสาบกว้างใหญ่ที่มีพื้นที่ติดต่อกับหลายเมืองและเป็นทะเลสาบที่มีการเพาะเลี้ยงไข่มุกน้ำจืดที่ขึ้นชื่อในประเทศจีนหากมีเวลาให้ท่านเลือกซื้อไข่มุกแท้ๆและผลิตภัณฑ์ที่ทำจากไข่มุกในราคาย่อมเยา



เย็น

☉ บริการอาหารมื้อเย็น ณ ภัตตาคาร

**พักที่ : Wuxi Marriott Hotel Lihu Lake หรือเทียบเท่า ระดับ 5 ดาว**

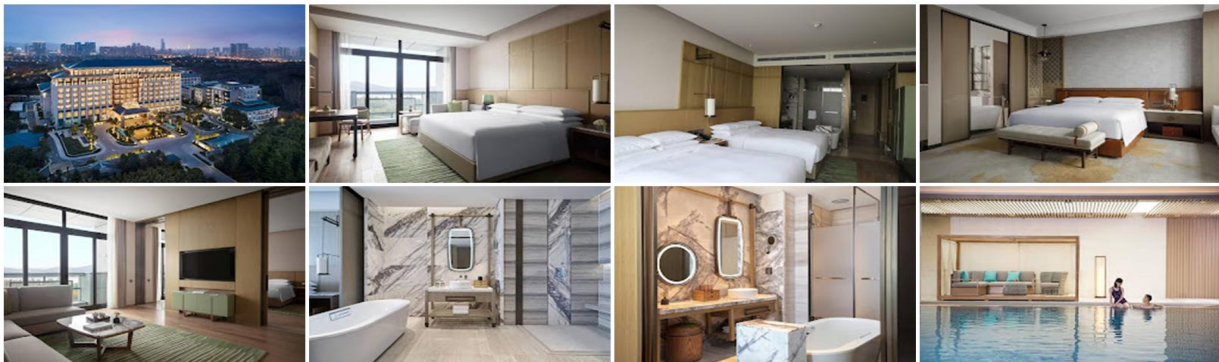



## วันที่สิบเอ็ดของการเดินทาง

### อู่ซี – โจวจวง – เชียงไฮ้ – หอไข่มุก – อุโมงค์เลเซอร์ – หาดไว่ตัน

เช้า

#### ☉ บริการอาหารเช้า ณ ห้องอาหารของโรงแรม

จากนั้นเดินทางสู่ “หมู่บ้านโจวจวง” Zhouzhuang ได้รับการขนานนามว่าเป็น “เวนิสแห่งตะวันออก อันดับ 1 แห่งประเทศจีน” และได้รับการยกย่องจากยูเนสโก Unesco ให้เป็น “เมืองมรดกโลก” เดินทางเข้าสู่หมู่บ้านโบราณที่ล้อมรอบด้วยลำน้ำโบราณที่ปัจจุบันยังคงอนุรักษ์ความงามของสถาปัตยกรรมสิ่งปลูกสร้างแบบจีนดั้งเดิมที่มีอายุกว่า 900 ปี ร้อยละ 60 เป็นอาคารบ้านเรือนที่ก่อสร้างในสมัยราชวงศ์หมิง (ค.ศ.1368-1644) และราชวงศ์ชิง (ค.ศ.1644-19 11)

นำคณะ “ ล่องเรือชมรอบหมู่บ้าน ” เพลิดเพลินกับทิวทัศน์และบรรยากาศแบบย้อนยุคผ่านชมสะพานโค้งโบราณที่มักปรากฏให้เห็นในภาพเขียนจีน เช่น สะพานหยงอัน(Yong'an) และ สะพานชือเต๋อ (Shi'de) หรือ สะพานคู่สะท้อนให้เห็นความเป็นอยู่และวิถีชีวิตของผู้คนที่มีความสัมพันธ์กับสายน้ำแม้กาลเวลาจะเปลี่ยนไป โจวจวงเป็นเมืองโบราณที่ยังคงอนุรักษ์ความงามทางด้านสถาปัตยกรรมของสิ่งปลูกสร้างต่างๆ มายาวนานตั้งแต่อดีตจะกระทั่งถึงปัจจุบัน

เที่ยง

#### ☉ บริการอาหารมื้อกลางวัน ณ ภัตตาคาร

บ่าย

ออกเดินทางกลับสู่เชียงใหม่

หลังจากเดินทางถึงเชียงใหม่แล้ว นำคณะเดินทางขึ้นชมวิทิวทัศน์ที่ " หอหิมิงจู หรือ หอคอยไข่มุก "

Oriental Pearl TV Tower สัญลักษณ์แห่งความเจริญของเชียงใหม่ ที่มีความสูง 468 เมตร เป็นหอคอยที่มีความสูงเป็นอันดับ 3 ของโลก ใช้เป็น สถานที่ส่งคลื่นไฟฟ้าของสถานีโทรทัศน์ เชียงไฮ้ให้ท่านได้ชม วิทิวทัศน์รอบๆบริเวณหอคอยแห่งนี้ ซึ่งสามารถมองเห็น สะพานหยงผู้ ทางด้าน ตะวันออกเฉียงเหนือและสะพานหนันผู้ ทางด้านตะวันตกเฉียงใต้ สะพานทั้งสองแห่งนี้เปรียบเสมือนมังกรคู่ที่กำลังเล่นไข่มุกของหอคอยแห่งนี้ผู้นับว่าเป็นหลักของฮวงจุ้ยทำให้ตึกนี้มีความเจริญรุ่งเรือง...







จากนั้น นำท่าน ลอดอุโมงค์เลเซอร์ ได้แม่น้ำหวงผู่ ลงไป 50 เมตร ในอุโมงค์ตกแต่งด้วยแสงเลเซอร์ เป็นรูปต่าง ๆ ตื่นตาตื่นใจ เดินทางขึ้นสู่ตัวเมืองเซี่ยงไฮ้พร้อม “ชมวิวกิจกรรมของแม่น้ำหวงผู่” ที่บริเวณ “หาดว่ยทัน” ซึ่งสมัยก่อนเรียกว่า หาดเจ้าพ่อเซี่ยงไฮ้ แม่น้ำหวงผู่เป็นแม่น้ำสายสำคัญของเซี่ยงไฮ้มีความยาวประมาณ 80 กิโลเมตร ส่วนตอนบนยาว 30 กิโลเมตร ไหลมาบรรจบกับแม่น้ำหยางซีที่ไหลลงสู่ทะเล ด้วยเหตุนี้เองคำว่า “เซี่ยงไฮ้” จึงแปลว่า ตอนบนของแม่น้ำจากทะเล และบริเวณแห่งนี้ยังอยู่ติดกับย่าน “เดอะบุนด์” The Bund ซึ่งเป็นย่านประวัติศาสตร์เก่าแก่ยาวนานย่านนี้นับว่ามีเรื่องเล่าเกี่ยวกับเซี่ยงไฮ้อย่างไม่รู้จบท่านจะได้ชมตึกอาคารต่างๆที่เป็นสถาปัตยกรรมอันสวยงามแบบตะวันตกซึ่งในอดีตเป็นเขตเช่าของบรรดาประเทศนักล่าอาณานิคมพร้อมชมผังเมืองใหม่ซึ่งเป็นสิ่งก่อสร้างทันสมัยที่สุดของจีน จากนั้นอิสระให้ท่าน “ช้อปปิ้งย่านถนนหนานกิง” ถนนสายนี้เป็นย่านช้อปปิ้งเก่าแก่ที่สุดของเซี่ยงไฮ้ถนนแห่งนี้เปรียบเสมือนย่านสีลมของเมืองไทย และคล้ายถนนออร์ชาร์ดของเมืองสิงคโปร์ ถนนนี้มีความยาวถึง 5 กม ชื้อขายกันคึกคักตั้งแต่ทศวรรษ 1920 ตั้งอยู่ฝั่งผู้ซิงพื้นที่ยาวตั้งแต่ฝั่งตะวันตกของ “เดอะบุนด์” The Bund ไปจนถึง “People Square” เป็นแหล่งช้อปปิ้งสินค้าแบรนด์เนมจากทั่วโลก และพอลถึงช่วงเทศกาลสำคัญๆ อย่างเช่น ปีใหม่ , ตรุษจีน และคริสต์มาส ชาวเซี่ยงไฮ้และนักท่องเที่ยวจะมารวมตัวกันฉลองความสุขสันต์บนถนนสายนี้

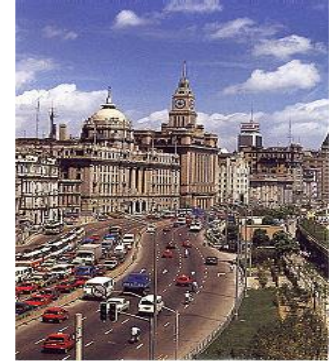

ค่ำ **🍷 บริการอาหารมื้อค่ำ ณ ภัตตาคาร Michelin (Sheng Yong Xing (ฝั่งหวงผู่))**

**พักที่ : Kunlun Jing An Hotel หรือเทียบเท่า ระดับ 5 ดาว**





## วันที่สิบสองของการเดินทาง

### เชียงใหม่ – ตลาดโบราณ 100 ปี – สนามบิน – เดินทางกลับกรุงเทพ

เช้า

#### ☉ บริการอาหารเช้า ณ ห้องอาหารของโรงแรม

นำท่านเดินเที่ยวชม “เมืองวังเมี้ยว” หรือตลาด 100 ปี อิสระให้ท่านเพลิดเพลินกับการเลือกซื้อสินค้าพื้นเมือง และจำหน่ายของที่ระลึกและของฝาก เช่น ภาพเขียนสีสวยสด, ขวดแก้วที่เขียนด้วยสีวาดจากดินในเหมาะใช้ตั้งโชว์หรือเป็นของฝาก, ชุดกีฬาสวย ๆ หลายสีสไตล์ในราคาที่ต่อรองได้ และร้านอาหารต่างๆ ที่น่าลองชิม เช่น ซาลาเปาเชียงใหม่ (เสี้ยวหลงเปา), ขนมที่อยู่ในหีบห่อที่โชว์ความน่ากินของขนมและหีบห่อสีสันสดใสน่ารักเหมาะเป็นของฝาก ฯลฯ อีกทั้งอาคารร้านค้าซึ่งส่วนใหญ่สร้างในราชวงศ์หมิงและชิง ที่ได้บรรยากาศของจีนอย่างแท้จริง



หลังจากนั้นนำท่านสู่ถนนซีฟู้ด “ตลาดเถาเปา” แหล่งช้อปปิ้งที่มีชื่อเสียงของเชียงใหม่ พบกับโฉมใหม่ของเชียงใหม่ที่มีพื้นที่ใหญ่กว่าเดิมกับสินค้าหลากหลายชนิดให้ท่านได้เลือกชม อาทิเช่น กระเป๋าเดินทาง, เสื้อผ้า, นาฬิกา, ปากกา, รองเท้า, เครื่องประดับนาฬิกา และของก๊อปปี้แบรนด์ที่มีให้เลือกมากมายตามราคา และเกรดของสินค้า

เที่ยง

#### ☉ บริการอาหารกลางวัน ณ ภัตตาคาร Crystal Jade Restarant

บ่าย

ได้เวลาพอสมควรเดินทางสู่สนามบินสะดวกสบายกับการนั่ง “ รถไฟแม่เหล็กแม็กเลฟ ”

magneticlevitated train เป็นรถไฟแม่เหล็กที่เร็วที่สุดในโลก ณ ปัจจุบัน มุ่งหน้าสู่สนามบิน รถไฟนี้มีความเร็วเทียบเท่าเครื่องบิน 430 กม./ ชม. ท่านจะได้รับประสบการณ์ที่แปลกใหม่ของเทคโนโลยีอันทันสมัย ที่ทำให้ท่านได้ประทับใจ

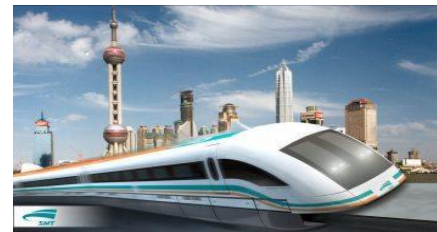

17.20 น.

เหิรฟ้ากลับสู่กรุงเทพ โดยการบินไทย → เที่ยวบินที่ TG

665 (บริการอาหารบนเครื่อง)

23.30 น.

เดินทางถึงกรุงเทพฯ...โดยสวัสดิภาพพร้อมความประทับใจ



**อัตราค่าบริการ (กรุ๊ปส่วนตัว 10 ท่าน)**

กำหนดการเดินทาง (พค.-ธค.67)	ผู้ใหญ่ พักห้องละ 2 ท่าน ราคาท่านละ	พักท่านเดียว จ่ายเพิ่ม
ยกเว้น วันหยุดนักขัตฤกษ์	189,900	49,900

**( กรุณาดำรงที่นั่งก่อนการเดินทาง 03-08 สัปดาห์ เพื่อความสะดวกในการสำรองที่นั่ง )**

**อัตราค่าบริการนี้รวม**

- ✓ ค่าตั๋วเครื่องบินไป-กลับ กรุงเทพฯ-คุนหมิง / เชียงไฮ้-กรุงเทพฯ
- ✓ ค่าตั๋วเครื่องบินภายในประเทศจีน เส้นทาง คุนหมิง-ปักกิ่ง
- ✓ ค่าตั๋วเครื่องบินภายในประเทศจีน เส้นทาง ปักกิ่ง-เชียงใหม่
- ✓ ค่ารถปรับอากาศเที่ยวที่คุนหมิง ไร่รถ 24 ที่นั่ง / ปักกิ่ง ไร่รถ 39 ที่นั่ง / เชียงไฮ้ ไร่รถ 22 ที่นั่ง
- ✓ ตามระบุไว้ในรายการ พร้อมคนขับรถที่ชำนาญเส้นทาง
- ✓ โรงแรมที่พักตามระบุหรือเทียบเท่าในระดับเดียวกัน และราคาโรงแรมจะปรับขึ้น 3-4 เท่าตัว หากวันเข้าพักตรงกับงานเทศกาลเทรดแฟร์หรือการประชุมต่างๆ อันเป็นผลที่ทำให้ต้องมีการปรับเปลี่ยนที่พัก โดยคำนึงถึงความเหมาะสมเป็นหลัก
- ✓ ค่าอาหารที่ระบุในรายการ ให้ท่านได้ลิ้มรสกับอาหารท้องถิ่นของเมืองจีน
- ✓ ค่าบริการนำทัวร์โดยหัวหน้าทัวร์ผู้มีประสบการณ์นำเที่ยวให้ความรู้ และคอยดูแลอำนวยความสะดวกตลอดการเดินทาง
- ✓ ค่าประกันอุบัติเหตุในการเดินทางวงเงินท่านละ 1,000,000 บาท
- ✓ ค่ายกกระเป๋าใบใหญ่ท่านละ 1 ใบ น้ำหนักไม่เกิน 30 กก. ส่วนกระเป๋าใบเล็กอยู่ในความดูแลของท่านเองไม่เกิน 7 กก.
- ✓ รวมค่าค่าทิปทิปไกด์ / คนขับรถ และหัวหน้าทัวร์ ที่คอยอำนวยความสะดวกให้กับคณะ ไว้ให้หมดแล้ว

**อัตราค่าบริการนี้ไม่รวม**

- ✗ ค่าภาษีมูลค่าเพิ่ม 7 % และค่าภาษีหัก ณ ที่จ่าย 3 % (กรณีที่ท่านต้องการใบกำกับภาษี)
- ✗ ค่าใช้จ่ายส่วนตัว อาทิ ค่าโทรศัพท์, ค่าซักรีด, ค่าเครื่องดื่มและอาหารนอกเหนือจากที่ระบุในรายการ
- ✗ ค่าพคผันของภยาน้ำมันที่ทางสายการบินแจ้งเปลี่ยนแปลงกะทันหัน

กรณีถูกปฏิเสธการออกจากประเทศไทย หรือ การเข้าประเทศประเทศจีน ทางบริษัทขอสงวนสิทธิ์ในการคืนเงินทุกกรณี