



# GRANDZ MALAYSIA

**คาเมร่อน - เก็นติ้ง - มะละกา-กัวลาลา 4วัน3คืน**  
**โดยสายการบิน มาเลเซีย แอร์ไลน์ (MH)**

**ขึ้นกระเช้า Genting**

**รวมล่องเรือมะละกา**

**ถ่ายรูปตึกแฝด**

## 12,999.-

**วันที่ 20-23 มิถุนายน 67**

**#ไวไลท์ 5 เมืองสุดคุ้ม**  
 คาเมร่อนไฮแลนด์  
 เก็นติ้งไฮแลนด์ - ขึ้นกระเช้า คาสโน SKY AVENUE  
 กัวลาลิมเปอร์ - ตึกแฝด พระราชวังอิสลามาร่า จตุรัสเมเวเดต้า  
 มะละกา - DUTCH SQUARE ล่องเรือแม่น้ำ  
 ปูตราจาย่า - มัสยิดสิชมพู่

**#นอน 4 ดาว**  
 คาเมร่อน/เก็นติ้ง/มะละกา

**#ชิมอาหารท้องถิ่น**  
 บักกุดเต้ สไตล์มาเลเซีย  
 สุกี่หม้อไฟ คาเมร่อน

**ไม่รวมค่าธรรมเนียมทักโปกด์ท้องถิ่น + คนขับ และค่าทัวร์ส่วนที่เหลือ ชำระที่สนามบิน 1,900 บาทต่อท่าน**

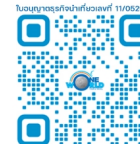

**อัตราค่าบริการพักห้องละ 2-3 ท่าน**

**\*\*สำหรับหนังสือเดินทางต่างชาติเก็บเพิ่ม 1,000 บาท\*\***

**(เป็นข้อตกลงในการคิดเรตราคาวางต่างชาติจากประเทศปลายทาง)**

วันที่เดินทาง	ผู้ใหญ่	ทารกอายุ ต่ำกว่า 2 ปี	พักเดี่ยว
19-22 กันยายน 2567	13,999.-	3,900. -	4,900.-
11-14 ตุลาคม 2567	14,999.-	3,900. -	4,900.-
14-17 พฤศจิกายน 2567	13,999.-	3,900. -	4,900.-
5-8 ธันวาคม 2567	14,999.-	3,900. -	4,900.-
6-9 ธันวาคม 2567	13,999.-	3,900. -	4,900.-
27-30 ธันวาคม 2567	13,999.-	3,900. -	4,900.-
28-31 ธันวาคม 2567 <b>(เทศกาลปีใหม่)</b>	14,999.-	3,900. -	4,900.-
29 ธันวาคม-01 มกราคม 2568 <b>(เทศกาลปีใหม่)</b>	15,999.-	3,900. -	4,900.-
30 ธันวาคม-02 มกราคม 2568 <b>(เทศกาลปีใหม่)</b>	15,999.-	3,900. -	4,900.-

**วันแรก                      กรุงเทพฯ – กัวลาลัมเปอร์ – คาเมรอนไฮแลนด์ – น้ำตกเลคอิสกันดา – ไร่ชา**

**03.00 น.**    คณะพร้อมกันที่ สนามบินสุวรรณภูมิ ประตู 10 อาคารผู้โดยสารขาออก สายการบิน MALAYSIA AIRLINE (MH) โดยมีเจ้าหน้าที่ของบริษัทฯคอยต้อนรับและอำนวยความสะดวกในการเช็คอินเอกสารและสัมภาระ

**06.00 น.**    เดินทางสู่ ประเทศมาเลเซีย โดยสายการบิน MALAYSIA AIRLINE เที่ยวบินที่ MH797 (มีอาหารและเครื่องดื่มบริการบนเครื่อง)

**09.05 น.**    เดินทางถึง สนามบินนานาชาติ กัวลาลัมเปอร์ (เวลาเร็วกว่าประเทศไทย 1 ชั่วโมง) หลังผ่านพิธีการตรวจคนเข้าเมืองเรียบร้อย นำท่านเดินทางสู่ นำท่านเดินทางสู่ คาเมรอนไฮแลนด์ หรือ สวิตเซอร์แลนด์มาเลเซีย สถานที่พักผ่อนตากอากาศที่ขึ้นชื่อที่สุดแห่งหนึ่งของมาเลเซียระหว่างทางให้ท่านได้เพลิดเพลินกับธรรมชาติอันสลับซับซ้อนซึ่งมีความงดงาม อยู่สูงกว่าระดับน้ำทะเล 4,500 ฟุต บนเขาแห่งนี้แบ่งเป็นชุมชนเมืองสามระดับ (สามชั้น) ชั้นแรกคือ Ring Let ชั้นที่สองคือ Tanahrata ชั้นที่สามคือ Bring Chang ทุกระดับจะมีร้านค้าและโรงแรม แม้แต่ธนาคารต่างประเทศก็ยังเปิดให้บริการบนเขาแห่งนี้ นำท่านได้ระดับภูเขาซึ่งเป็นเส้นทางที่คดเคี้ยวจากเขาลูกหนึ่งไปสู่เขาลูกหนึ่ง ผ่านชมทิวทัศน์ไร่ชาที่ปลูกเรียงรายตามไหล่เขา



**ค่า                      | บริการอาหารค่ำ ณ ภัตตาคาร**

**ที่พัก                      CAMERON HERITAGE หรือเทียบเท่า**

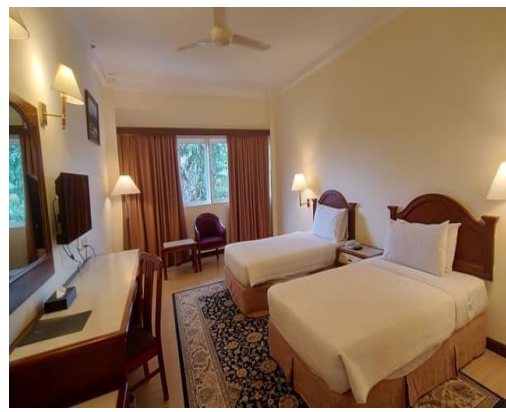



วันที่สอง

BALI SWING - WANAGIRI HIDDEN HILL - วัดอุลัน ดานู – ทานาลอท

เช้า  รับประทานอาหารเช้า ณ ห้องอาหารของโรงแรม



นำท่านชื่นชมกับบรรยากาศยามเช้าอันเย็นสบายบนยอดเขา นำชม ตลาดเช้า แวะซื้อของพื้นเมืองผลไม้ สด ๆ และสินค้าท้องถิ่น พาท่านชมไร่ “สตรอเบอร์รี่” ที่ถือเป็นผลไม้ขึ้นชื่อของที่นี่อยู่เป็นจำนวนมากฟาร์ม สตรอเบอร์รี่ ในคามรอนฯ มีทั้งฟาร์มเล็กๆของชาวบ้าน ฟาร์มปลูกสตรอเบอร์รี่ที่นี่จะต่างจากเมืองไทยเรา คือ ที่คามรอน ส่วนใหญ่นิยมทำเป็นโรงเรือน แล้วทำโครงไม้สำหรับปลูกสตรอเบอร์รี่เป็นชั้นๆ บ้างก็ปลูกใน กระถางที่แขวนอย่างเป็นระเบียบ เก็บผลง่าย จากนั้นแวะชม ฟาร์มผึ้ง สัมผัสกับความงดงามของดอกไม้ หลากสี และซื้อหาผลิตภัณฑ์จากน้ำผึ้งปลอดสารพิษในฟาร์ม จากนั้นนำท่านแวะชมไร่ชา Cameron Valley Tea House ซึ่งที่นี่เป็นจุดแวะพักระหว่างทาง โดยเป็นไร่ชาขนาดใหญ่ซึ่งเป็นไร่ชาแบบเปิดให้เดินลงไปชมในไร่ได้ ภายในไร่จะมีเส้นทางให้นักท่องเที่ยวลงไปในเดินเที่ยว ไปถ่ายรูปเล่น (ไม่รวมค่าบัตรลงในไร่ชาประมาณ 5 RM) จากนั้นนำท่านเข้าชม น้ำตกเลค อีสกันดา ซึ่งไหลผ่านชั้นหินแกรนิต โดยชั้นสุดท้ายที่ไหลลงสู่สระน้ำมีความสูง 25 เมตร ในบริเวณใกล้เคียงมีร้านขายของที่ระลึก ผักและผลไม้พื้นเมืองให้ได้ลิ้มลอง พร้อมเลือกซื้อหาผลิตภัณฑ์จากใบชา โดยคามรอนไฮแลนด์ เป็นแหล่งผลิตชาที่มีชื่อเสียงของประเทศมาเลเซีย อาทิ ชาหยีห่อ BOH หรือ Best of Highlands



**เที่ยง** **101** **รับประทานอาหารกลางวัน ณ ภัตตาคาร**

นำท่านเดินทางสู่เมืองในสายหมอก **GENTING HIGHLAND** (ใช้เวลาประมาณ 1.30-2 ชม.)



ถึงสถานีกระเช้าลอยฟ้า **AWANA SKY WAY** (โปรดเตรียมเงินค่านำกระเป๋ารับขึ้นกระเช้า 35 RM/เที่ยว ในกรณีที่กระเป๋ารับใหญ่เกินขนาดที่ระบุไว้ ขนาดกระเป๋าคือสามารถนำขึ้นได้โดยไม่เสียค่าใช้จ่าย 56 Cm. X 36 Cm. X 20 Cm. หรือขนาดไม่เกิน 22 นิ้ว) นำท่านนั่ง **กระเช้าลอยฟ้า** ขึ้นสู่ยอดเขาเก็นติ้ง ระยะทาง 3.4 กม. ซึ่งยาวที่สุดในเอเชียจะได้สัมผัสสุดยอดหมอกอันหนาที่บดบังและอากาศบริสุทธิ์อันหนาวเย็น (โปรดนำเสื้อหนาวติดตัวไปด้วย) เก็นติ้ง **ไฮแลนด์** สถานตากอากาศและสถานศาสนาระดับชาติ บนยอดเขา Gunung Ulu Kali ในบริเวณเขตติดต่อของรัฐปาหัง และรัฐเซลังงอร์ อยู่สูงกว่าระดับน้ำทะเลถึง 6,000 ฟุต หรือ 1,800 เมตร ห่างจากนคร

กัวลาลัมเปอร์ 58 กิโลเมตร การก่อสร้างดำเนินด้วยความยากลำบาก โดยราชาคาลิโน ลิมโกะหังตั้งได้เริ่มลงมือตัดถนนขึ้นสู่ยอดเขาในปี 2508 ใช้เวลาถึง 4 ปี แล้วจึงดำเนินการสร้างรีสอร์ท

**\*\*\* อิศระรับประทานอาหารเย็นที่เก็นติ้งตามอัชฌาศัย \*\*\***

จากนั้นนำท่านเข้าสู่ที่พัก

**ที่พัก AWANA HOTEL GENTING หรือ “FIRST WORLD” เทียบเท่า 3 ดาว**

**\*\*ข้อมูลสำคัญ\*\***

1. ในกรณี คอนเฟิร์มที่พัก โรงแรม ที่ FIRST WORLD ไม่มีห้องพักแบบ 3 ท่าน ไม่มีเตียงเสริม ลูกค้านำเลือกว่าจะพัก 3 ท่าน ในห้อง TWN หรือจะพักเดี่ยวเฉพาะบนเก็นติ้ง เพิ่ม 1,500 บาท/ห้อง
2. เก็นติ้งช่วงกลางวันอุณหภูมิอยู่ที่ระหว่าง 20°C - 26°C ส่วนกลางคืน อุณหภูมิอยู่ที่ระหว่าง 15°C - 20°C

(หมายเหตุ: หากห้องพักที่บน GENTING HIGHLAND เต็ม ขอสงวนสิทธิ์ในการเปลี่ยนโปรแกรมเป็น GENTING DAY TOUR และมานอนที่ KUALA LUMPUR แทน)

อิสระให้ท่านได้ถ่ายรูปเก็บไว้เป็นที่ระลึกกับสถานที่ต่าง ๆ และยังมี **บ่อนคาลิโนระดับชาติ** ที่ได้รับอนุญาตจากรัฐบาลอย่างถูกต้องตามกฎหมาย เชิญท่านสนุกสนานกับการเสี่ยงโชคต่างๆ เช่น สล็อตแมชชีน รูเล็ต ไฮโล บัคคร่า ลูกเต๋า ตู้ม้า เป็นต้น (สำหรับท่านที่ต้องการเข้าคาลิโน ท่านสุขภาพบุรุษ และสุขภาพสตรีใส่ชุดสุขภาพ เด็กอายุต่ำกว่า 21 ปี ห้ามเข้าในคาลิโน)



อิสระให้ท่านได้เพลิดเพลินกับความบันเทิงมากมายใน GENTING ตามอัธยาศัย ช้อปปิ้ง เดินชมธรรมชาติ อากาศดี ๆ เสียงโชน นั้บเลขที่คาสีโน หรือตะลุยสวนสนุกได้ยาวๆ

- **First World Plaza** เป็นศูนย์รวมร้านค้า ร้านอาหาร สถานบันเทิง สวนสนุก รวมไปถึงเมืองหิมะที่เก๋นตั้งรีสอร์ท
- **Skytropolis Funland** สวนสนุกในร่มขนาดใหญ่ มีเครื่องเล่นรองรับนักท่องเที่ยวทุกช่วงอายุ เปิดทุกวันเวลา 10.00 – 22.00 น. นักท่องเที่ยวสามารถซื้อบัตรเครื่องเล่นแยกเฉพาะอย่าง หรือซื้อบัตรแบบทุกเครื่องเล่นไม่จำกัดได้
- **Valley View Garden** สวนบริเวณ โรงแรม Theme Park Hotel ประกอบไปด้วยน้ำพุ ม้านั่งสำหรับพักผ่อน พุ่มไม้ ดอกไม้ ประดับต่างๆ รวมทั้งมีสวนผีเสื้อซึ่งเปิดให้บริการทุกวันตั้งแต่เวลา 09.00 – 21.00 น.
- **Sky Avenue Complex** เป็นช้อปปิ้งมอลล์ที่อยู่สูงที่สุดในมาเลเซีย บนยอดเขาของเก๋นตั้งไฮแลนด์ มีร้านค้าและร้านอาหารกว่า 70 ร้าน จุดเด่นคือ การแสดงแสงสีและไฟประดับในยามค่ำคืน ที่เรียกว่า Sky Symphony
- **Casino** ของเก๋นตั้งไฮแลนด์เป็นคาสีโนขนาดใหญ่ที่เปิดทุกวันตลอด 24 ชั่วโมง



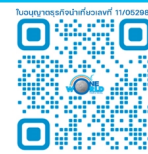

**วันที่สาม วัดชินสวี-วัดถ้ำบาตู-พระราชวังอิสตันน่า-เมอร์เดก้าสแควร์-ตึกปิโตรแนต-ล่องเรือมะละกา**  
**เช้า รับประทานอาหารมือเช้า ณ ห้องอาหารของโรงแรม**



อิสระในยามเช้าให้ท่านได้สัมผัสอากาศเย็นสบายบนยอดเขา ที่มีอุณหภูมิเฉลี่ยตลอดปี 16-24 องศาเซลเซียส จนได้เวลาอำลาสายหมอก นั่งกระเช้าไฟฟ้ากลับสู่สถานีกระเช้าไฟฟ้าโกดงจาซา และนำท่านเดินทางไปสู่ วัดชิน สวี สักการะรูปปั้นของพระอาจารย์ชิน สวี ซึ่งเป็นเทพเจ้าที่ชาวบ้านในมณฑลฟูเจี้ยนให้ความเคารพนับถือ นอกจากนี้นักท่องเที่ยวทั้งชาวมาเลเซียและชาวต่างชาติก็นิยมมาทำบุญสักการะพระที่วัดแห่งนี้อยู่เสมอ ทั้งนี้ วัดชิน สวีตั้งอยู่ในป่าหินที่มีระดับความสูงเหนือน้ำทะเลถึง 4,600 ฟุต ภายในวัดประกอบไปด้วยเจดีย์แบบจีน พระพุทธรูปหินขนาดใหญ่ รูปแกะสลักเจ้าแม่กวนอิม หอชมวิว สถานปฏิบัติธรรม และ ร้านอาหารเจ รวมไปถึงรูปปั้นต่างๆ ที่เรียงรายตามทางเดินเลียบบนเขา



นำท่านสู่ นครถวัลลัมเปอร์ ระหว่างทางให้ท่านได้พักผ่อนที่บริเวณ ร้านค้าสินค้าพื้นเมือง เพื่อเลือกซื้อหาของฝากพื้นเมือง อาทิ ผงปรุงบะกุ๊ดเต้ เคลลี่คลับคู่ครัวมาเลเซีย กาแฟชาวจีนชื่อของเมืองอิโปห์ ที่มีรสหอมกลมกล่อมราวกับกาแฟสด นำท่านแวะถ่ายรูปและนมัสการ พระขันธกุมาร ที่ วัดถ้ำบาตู เป็นศาสนสถานที่สำคัญที่สุดของศาสนาฮินดู ด้านหน้าปากทางขึ้นบันไดไปยังถ้ำ ข้างบนมีรูปปั้นของพระขันธกุมารสูงถึง 42.7 เมตร

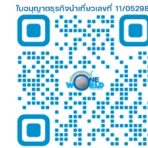

นำท่านชมเมืองหลวงของมาเลเซีย ซึ่งเป็นเมืองที่ตั้งขึ้นที่บริเวณที่แม่น้ำ 2 สายตัดกัน นำท่านผ่านชม มัสยิด อาหมัด เก่าแก่และสวยที่สุดในมาเลเซีย นำท่านแวะถ่ายรูปด้านหน้า พระราชวังอิสตันบูไนการ่า ที่ประทับของสมเด็จพระราชาธิบดีของมาเลเซีย ผ่านชม อาคารสุดค่าน อับดุล ซามัด ที่ปัจจุบันเป็นสถานที่ของทางราชการ ตั้งอยู่ตรงข้ามกับ เมอร์เดก้าสแควร์ ซึ่งเป็นจัตุรัสที่รำลึกถึงวันที่มาเลเซียได้ฉลองเอกราชพ้นจากประเทศในเครือจักรภพ

## เที่ยง รับประทานอาหารกลางวัน ณ ภัตตาคาร BUKKUTEH



นำท่านแวะถ่ายรูปกับสัญลักษณ์ของดีกรุงเทพฯ ในนคร กัวลาลัมเปอร์ **ตึกปิโตรนัส** ซึ่งเป็นอาคารแฝดที่สูงที่สุดในโลก ด้วยความสูงถึง 452 เมตร ภายนอกตึกเป็นสถาปัตยกรรมตึกแฝดที่สง่างาม ตกแต่งด้วยแผ่นสแตนเลส 33,000 แผ่น และกระจกอีก 55,000 แผ่น มีคุณสมบัติพิเศษในการกรองแสงและลดเสียงรบกวน

นำคณะแวะเลือกซื้อ **ช็อกโกแลต OTOP** ในโรงงานที่ใหญ่ที่สุดในมาเลเซีย

จากนั้นนำท่านเดินทางสู่เมือง **ปุตราจายา (Putrajaya city)** ปุตราจายา..นครแห่งอนาคต อันเป็นที่ตั้งของหน่วยงานราชการ รวมถึงทำเนียบนายกรัฐมนตรี ชมความงดงาม ราวภาพฝันในนิยายอาหรับราตรีของสถาปัตยกรรมต่างๆ ในนครหลวงแห่งใหม่ของประเทศมาเลเซีย บันทึกภาพความทรงจำที่จัตุรัสปุตรา โดยมีฉากหลังเป็นมัสยิดปุตรา **มัสยิดลีซิมพู (putra mosque)** มัสยิดแห่งเมืองซึ่งสร้างจากหินอ่อนสีกุหลาบ ตั้งอยู่ริมทะเลสาบปุตรา ทำเนียบรัฐบาลลีซิมพู..มัสยิดอันงดงามยิ่งใหญ่และสถานที่ทำงานของนายกรัฐมนตรี ตั้งอยู่เมืองปุตราจายา ผสมผสานทางด้านสถาปัตยกรรมของมุสลิมทันสมัยที่สุดในโลก สามารถบรรจุคนได้ถึง 15,000 คน ใช้เป็นสถานที่ที่สัมมนา การประชุมต่างๆ และชมความงามของสะพานวาวาชัน สะพานสวยที่สุดแห่งหนึ่ง ซึ่งมีรูปร่างประหนึ่งลูกศร พุ่งออกไปจากอาคารกระทรวงการคลัง







จากนั้นนำท่านเดินทางสู่ เมืองมะละกา “นครแห่งประวัติศาสตร์ของมาเลเซีย” มะละกาเมืองหลวงแรกและเป็นจุดเริ่มต้นของประเทศมาเลเซีย ช้อนรอยประวัติศาสตร์ที่เต็มไปด้วยร่องรอยอารยธรรม

**ไฮไลท์พิเศษ!!!** นำท่านล่องเรือชมแม่น้ำมะละกา เมื่อเรือออกสู่แม่น้ำ คุณจะได้ชื่นชมความสวยงามของภาพปฏิมากรรมฝาผนัง ศิลปะท้องถิ่น และเพลิดเพลินกับบาร์ริมน้ำ ขณะอยู่บนเรือ ถ่ายรูปเก็บภาพความทรงจำของเมืองอันมีสีสันแห่งมะละกาแบบชิล ๆ

ค่า  บริการอาหารค่ำ ณ ภัตตาคาร

ที่พัก **IMPERIAL HERITAGE HOTEL/ MALACCA ECO TREE HOTEL / MARVELUX**

**HOTEL / ARISSA HOTEL หรือเทียบเท่า**





**วันที่** จัตุรัสดัชท์สแควร์ - St.Paul's Church – สนามบิน – กรุงเทพฯ

**เช้า** | รับประทานอาหารเช้า ณ ห้องอาหารของโรงแรม



นำชมเมืองมะละกา จัตุรัสดัชท์สแควร์ จุดศูนย์กลางทางการปกครองในตลอดช่วงระยะเวลา 154 ปี ที่ฮอลันดาเข้ายึดครองมะละกา ปัจจุบันเป็นสัญลักษณ์สำคัญของการท่องเที่ยวเมืองมะละกา จัตุรัสดัชท์สแควร์ตั้งอยู่บนถนนหลักมานานาน สองฟากถนนเป็นอาคารร้านค้าคึกแฉวแบบชิโน-โปรตุเกสอายุกว่า 200 ปี มีเอกลักษณ์โดดเด่นในการทาสีแดงปูนกินหมาก หรือสี salmon pink เป็นย่านที่มีสีสันสวยงามทั้งตัวอาคารและอิฐที่ปูถนน ทางเดินรถและทางเดินเท้าชมวิหาร St.Paul's Church ตั้งอยู่บนเนินเขาเซนต์ปอล สร้างขึ้นในปีพ.ศ. 2064 ปัจจุบันเหลือเพียงผนังสี่ด้านไว้เป็น

หลักฐานทางประวัติศาสตร์เพื่อให้คนรุ่นหลังได้เรียนรู้เท่านั้น ในยุคที่โปรตุเกสปกครองมะละกาโบสถ์แห่งนี้ชื่อว่า NosaSenhora แต่เปลี่ยนเป็น St. Paul เมื่อชาวดัตช์เข้ามาปกครอง ด้านหน้ามีรูปปั้นนักบุญฟรานซิส เซเวียร์ (St. Francis Xavier) ผู้มีชื่อเสียงด้านการเผยแผ่ศาสนาคริสต์นิกายโรมันคาทอลิกและมาเผยแผ่ศาสนาที่มะละกาถึง 4 ครั้งจนกระทั่งเสียชีวิตศพของนักบุญฟรานซิสจึงได้รับการฝังไว้ที่หน้าโบสถ์แห่งนี้ก่อนจะนำส่งต่อไปยังประเทศอินเดีย ชมป้อมปืน โปรตุเกส เอฟาโมซ่า ในยุคล่าอาณานิคม เมื่ออดีต 400 ปีมาแล้ว ถ้าเปรียบกับเรือสินค้าโบราณจำลองจากตะวันตก เมืองแห่งประวัติศาสตร์ของมาเลเซียซึ่งเคยอยู่ภายใต้การปกครองของฮอลันดา โปรตุเกส และ อังกฤษ มาก่อน

**เที่ยง** | รับประทานอาหารกลางวัน ณ ภัตตาคาร

ได้เวลาอันสมควรนำท่านเดินทางสู่สนามบินนานาชาติ กัวลาลัมเปอร์

**18.05 น.** ออกเดินทางสู่สนามบินสุวรรณภูมิ โดยสายการบิน MALAYSIA AIRLINE เที่ยวบินที่ MH 780

(มีอาหารและเครื่องดื่มบริการบนเครื่อง)

**19.20 น.** เดินทางกลับถึงสนามบินสุวรรณภูมิ พร้อมความประทับใจ

\*\*\*\*\* แกรนด์มาเลเซีย 4 วัน 3 คืน TG \*\*\*\*\*



**หมายเหตุ** โปรแกรมการเดินทางอาจเปลี่ยนแปลงตามความเหมาะสม บริษัทฯ ขอสงวนสิทธิ์ในการปรับเปลี่ยนราคา หากมีการปรับขึ้นของราคาน้ำมันของสายบินหรือการเปลี่ยนแปลงกฎการเข้าประเทศที่มีค่าใช้จ่ายเพิ่มเติมรวมถึงการปรับเพิ่มราคาค่าบัตรเข้าชมสถานที่ท่องเที่ยว (ตามประกาศของสถานที่ท่องเที่ยวต่างๆ หลังการจ้องทัวร์)

### อัตราค่าบริการนี้รวม

- ✓ ค่ารถโค้ชปรับอากาศบริการตลอดการเดินทางตามรายการทัวร์
- ✓ ตัวเครื่องบินและภาน้ำมันตามรายการ ไป/กลับตามกำหนดการของคณะทัวร์ รวมน้ำหนักกระเป๋า 30 กก.
- ✓ ค่าอาหาร และเครื่องดื่มที่ระบุไว้ในรายการ
- ✓ ค่าที่พัก 3 คืนพักห้องละ 2-3 ท่าน
- ✓ ค่าบัตรเข้าชมสถานที่ท่องเที่ยวต่าง ๆ ตามรายการที่ได้ระบุไว้
- ✓ ค่าประกันอุบัติเหตุในการเดินทาง 1,000,000 บาท (ขึ้นอยู่กับเงื่อนไขของกรมธรรม์เฉพาะเหตุการณ์ที่เกิดขึ้นระหว่างวันเดินทางเท่านั้น โดยจะต้องใช้ใบรับรองแพทย์และใบเสร็จรับเงินในการเบิก)

### อัตราค่าบริการนี้ไม่รวม

- ✗ ค่าทิปไกด์+ค่าทิปคนขับรถเหมาจ่ายท่านละ 1,900 บาท **ชำระที่สนามบิน** (ไม่รวมค่าทิปหัวหน้าทัวร์ตามความพึงพอใจ)
- ✗ ค่าทำหนังสือเดินทางไทย และค่าธรรมเนียมสำหรับผู้ถือพาสปอร์ตต่างชาติ
- ✗ ค่าอาหาร และเครื่องดื่มที่ไม่ได้ระบุไว้ในรายการ
- ✗ ค่าใช้จ่ายอื่นๆ ที่มีได้ระบุไว้ในรายการ เช่น ค่าซักรีด โทรศัพท์ ค่ามินิบาร์ ฯลฯ
- ✗ ภานีมูลค่าเพิ่ม 7% และภานีหัก ณ ที่จ่าย 3%

### เอกสารที่ใช้ในการเดินทาง \*\*\* สำคัญมาก \*\*\*

- ❖ หนังสือเดินทางที่มีวันกำหนดอายุใช้งานเหลือไม่น้อยกว่า 6 เดือน หรือ 180 วัน นับจากวันที่จะออกเดินทาง



## เงื่อนไขการสำรองที่นั่ง และการชำระเงิน

- 1. กรุณาจองล่วงหน้าพร้อมชำระงวดแรก 7,000 บาท** เมื่อจองทัวร์แล้วกรุณาส่งสำเนาหนังสือเดินทาง Passport มายังบริษัท และค่าใช้จ่ายส่วนที่เหลือกรุณาชำระก่อนการเดินทางไม่น้อยกว่า 14 วัน มิฉะนั้นจะถือว่าท่านยกเลิกการเดินทาง
- เนื่องจากตัวเครื่องบินต้องเดินทางตามวันที่ ที่ระบุบนหน้าตั๋วเท่านั้น จึงไม่สามารถยกเลิก หรือเปลี่ยนแปลงการเดินทางใด ๆ ทั้งสิ้น ถ้ากรณียกเลิก หรือเปลี่ยนแปลงการเดินทาง ทางบริษัทฯ ขอสงวนสิทธิ์ในการคืนเงินทั้งหมด หรือบางส่วนให้กับท่าน
- กรณีที่กองตรวจคนเข้าเมืองทั้งที่กรุงเทพฯ และในต่างประเทศปฏิเสธมิให้เดินทางออกหรือเข้าประเทศที่บริษัท ระบุในรายการเดินทาง บริษัทฯ ขอสงวนสิทธิ์ไม่คืนค่าบริการไม่ว่ากรณีใด ๆ
- ค่าทัวร์เป็นแบบเหมาจ่ายกับบริษัททัวร์ในประเทศ ไม่สามารถคืนเงินค่าทัวร์ในทุกกรณี
- ทางบริษัทฯ จะไม่รับผิดชอบใดๆ ทั้งสิ้น หากเกิดสิ่งของสูญหายจากการโจรกรรม และ/หรือ เกิดอุบัติเหตุที่เกิดจากความประมาทของตัวนักท่องเที่ยวเอง
- เมื่อท่านตกลงชำระเงินไม่ว่าทั้งหมดหรือบางส่วนกับทางบริษัทฯ ทางบริษัทฯ จะถือว่าท่านได้ยอมรับในเงื่อนไข ข้อตกลงต่างๆ ที่ได้ระบุไว้แล้วทั้งหมด
- ผู้เดินทางจะต้องตรวจสอบสถานะของ Visa ด้วยตนเอง เช่น การต่ออายุ หรือ การทำ Re-Entry หรือ สิทธิหน้าที่ต่างๆ หากมีเหตุหรือเกิดผลกระทบใดๆ ไม่ว่าในกรณีใดเกี่ยวกับ Visa ของท่าน ทางบริษัทฯ จะไม่รับผิดชอบในทุกกรณี
- 8. หากไม่ได้ร่วมบริการทานอาหาร หรือค่าตัวเข้าชมใดๆ ในกรณีจองทัวร์ไม่สามารถคืนเงินได้** เนื่องจากค่าบริการที่ต่างประเทศเป็นแบบเหมาจ่าย



## หมายเหตุ

- หากกรุ๊ปยกเลิกจากจำนวนผู้เดินทางไม่ถึงกำหนด คืนเงินเต็มจำนวน
- หากมีเหตุสุดวิสัยอันเกิดจากประกาศสถานการณ์ฉุกเฉินต่างๆ ทำให้เดินทางไม่ได้ อ้างอิงตาม พรบ. ธุรกิจนำเที่ยว หักค่าใช้จ่ายที่เกิดขึ้นจริง โดยมีใบเสร็จยืนยันกับลูกค้า
- ตัวเครื่องบินเป็นแบบกรุ๊ปคณะ ไม่สามารถเลือกหรือล็อกที่นั่งได้ ที่นั่งอาจจะไม่ติดกัน ซึ่งเป็นไปตามเงื่อนไขของสายการบิน
- เรื่องห้องพักช่วงเทศกาล ห้องพักรั้วที่ลูกค้าระบุตอนจองทัวร์ ทางบริษัทฯ Request ให้ทางโรงแรมตามขั้นตอน ในบางครั้งโรงแรมอาจเปลี่ยนชนิดห้องพักของลูกค้า ณ วันเข้าพัก แต่ทางบริษัทยืนยันว่าจะเพียงพอต่อจำนวนลูกค้า เช่น  
Request สำหรับเตียง Double Bed หากห้องไม่พอ อาจจะเป็นห้อง TWN ขยับเตียงให้ชิดกัน  
Request สำหรับเตียง Triple Bed หากห้องไม่พอ จะจัดให้เป็น 2ห้อง ตามเงื่อนไขของโรงแรมที่จอง
- บริษัทฯ ขอสงวนสิทธิ์ที่จะเปลี่ยนแปลงรายละเอียดบางประการในทัวร์นี้ เมื่อเกิดเหตุจำเป็นสุดวิสัยจนไม่อาจแก้ไขได้และจะไม่รับผิดชอบใดๆ ในกรณีที่สูงหาย สูญเสียหรือได้รับบาดเจ็บที่นอกเหนือความรับผิดชอบของหัวหน้าทัวร์และเหตุสุดวิสัยบางประการ เช่น การนัดหยุดงาน ภัยธรรมชาติ การจลาจล ต่างๆ เนื่องจากรายการทัวร์นี้เป็นแบบเหมาจ่ายเบ็ดเสร็จ หากท่านสละสิทธิ์การใช้บริการใดๆ ตามรายการ หรือถูกปฏิเสธการเข้าประเทศไม่ว่าในกรณีใดก็ตาม ทางบริษัทฯ ขอสงวนสิทธิ์ไม่คืนเงินในทุกกรณี
- บริษัทฯ มีสิทธิ์ที่จะเปลี่ยนแปลงหรือปรับเปลี่ยนรายการได้ตามความเหมาะสมบริษัทขอสงวนสิทธิ์ที่จะเลื่อนการเดินทางในกรณีที่มีผู้ร่วมคณะไม่ถึง 9 ท่าน การไม่รับประทานอาหารบางมื้อไม่เที่ยวตามรายการ ไม่สามารถขอหักค่าบริการคืนได้ เพราะการชำระค่าทัวร์เป็นไปในลักษณะเหมาจ่าย เมื่อท่านได้ชำระเงินมัดจำหรือทั้งหมด ไม่ว่าจะเป็นการชำระผ่านตัวแทนของบริษัทฯ หรือชำระโดยตรงกับทางบริษัทฯ ทางบริษัทฯ จะขอถือว่าท่านรับทราบและยอมรับในเงื่อนไขต่างๆ
- บริษัทฯ ไม่รับผิดชอบต่อค่าเสียหายในเหตุการณ์ที่เกิดจากสายการบิน ไฟล์ทกเลิกโดยมีประกาศจากสายการบิน ภัยธรรมชาติ ปฏิวัติและอื่นๆ ที่อยู่นอกเหนือการควบคุมของทางบริษัทฯ หรือค่าใช้จ่ายเพิ่มเติมที่เกิดขึ้นทางตรงหรือทางอ้อม เช่น การเจ็บป่วย, การถูกทำร้าย, การสูญหาย