

# BUSAN 5 วัน 3 คืน SPECIAL



สุดฟิน!



พักโรงแรมติดชายหาดแอรุนแด 3 คืน  
**Ibis Ambassador Busan Haeundae**

● เที่ยวบิน 2 เมือง โฟอัง - ปูซาน

เริ่มเดินทาง

01 มี.ค.-30 มี.ย. 2567

บินโดย Jeju Air **JEJUair**

น้ำหนักกระเป๋า 20 Kg.



โรสตรอว์เบอร์รี่



Space Walk

**EARLY-BIRD**  
จองก่อน ถูกกว่า  
ลด **5,000** ฿

ราคาปกติ ~~15,999.-~~ เหลือเริ่มต้น  
**10,999**

## โปรแกรมการเดินทาง

ผลไม้ / ดอกไม้ ตามฤดูกาล ณ เมืองปูซาน - โบสถ์คริสต์จุกซอง - วัดแฮดง ยงกุงซา แสขุนแด มูฟวี สตริท  
ชายหาดแฮขุนแด - ตลาดแฮขุนแดไนท์มาร์เก็ต - ตลาดของฮา - ชายทะเลวอลโพ - คลินิกหมอพื้นของคูนหมอยุน - สะพาน  
สมอ อิการี - โฟฮัง สเตซ วอล์กเอเปค นูร์มารู - น้ำมันสนเข้มแดง - สกายแคปซูล บนรางรถไฟลอยฟ้า  
ซงโด สกายวอล์ค - หมู่บ้านวัฒนธรรมคัมซอน - ชุดเครื่องนอน Sesa Living - โอริยุกโดสกายวอล์ค  
ร้านรวมเครื่องสำอาง - ลีตเต้ดิวตี้ฟรีปูซาน - ตลาดวอล์คกิ้งสตรีทนมโพดง - ตลาดปลาจากัลชึ

**วันแรกของการเดินทาง พบกันที่สนามบินสุวรรณภูมิ - ออกเดินทางจากสนามบินสุวรรณภูมิ**

จุดนัดพบแรกสนามบินสุวรรณภูมิ เป็นสนามบินนานาชาติประจำประเทศไทย เวลาค้นหา : 21:30 เที่ยวบิน : 7C2252 JEJU AIR  
 (ขอสงวนสิทธิ์ สายการบิน เวลาบิน เที่ยวบิน เส้นทางบิน เปลี่ยนแปลงโดยไม่แจ้งให้ทราบล่วงหน้า ขึ้นอยู่กับผู้จัดทำตามความเหมาะสม)

**วันที่สองของการเดินทาง ผลไม้ / ดอกไม้ ตามฤดูกาล ณ เมืองปูซาน - โบสถ์คริสต์จุกซอง - วัดแสง ยงกุงซา แฮุนแด มูฟวี สตริท - ชายหาดแฮุนแด - ตลาดแฮุนแดไนท์มาร์เก็ต**

เที่ยวบินออกเดินทางจากสนามบินนานาชาติสุวรรณภูมิ เวลา : 01.10 เที่ยวบิน : 7C2252 ใช้เวลาเดินทางประมาณ 5-6 ชั่วโมง  
 08.35น. พาท่านเดินทางถึงสนามบินกิมแฮอินเตอร์เนชั่นแนลแอร์พอร์ต หลังจากผ่านด่านตรวจคนเข้าเมือง รับกระเป๋าที่สายพาน ออกมาพบกับผู้นำทัวร์เพื่อทำการยืนยันตัวตนการเข้าร่วมทัวร์ และเตรียมตัวบริเวณจุดนัดพบเพื่อออกเดินทางท่องเที่ยวพร้อมกัน

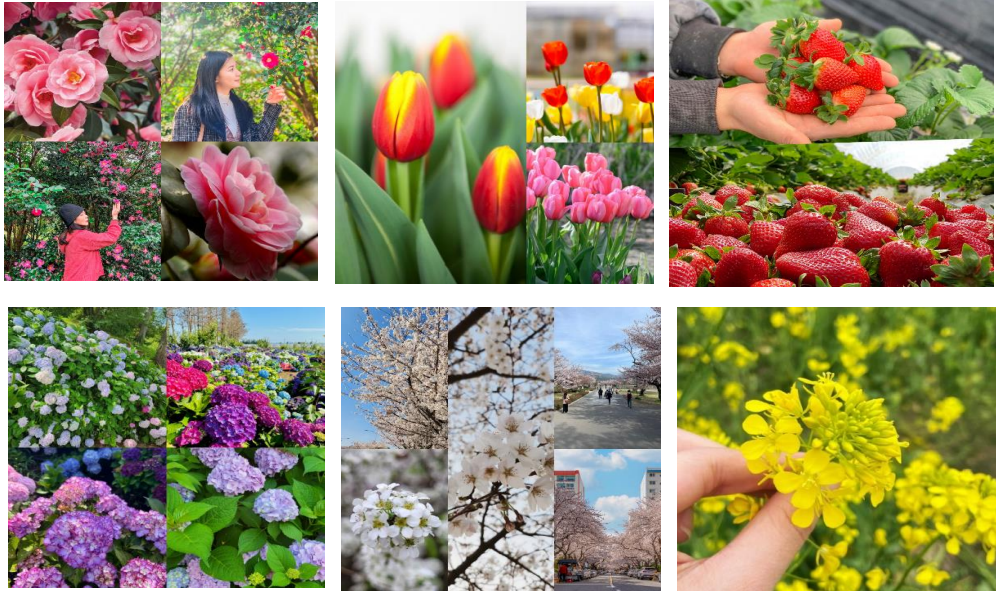

พาทุกท่านชม ผลไม้ หรือ ดอกไม้ ตามฤดูกาล ณ เมืองปูซาน ตั้งแต่เดือนมีนาคมเป็นต้นไปเริ่มเข้าสู่ฤดูใบไม้ผลิ ใบไม้ ดอกไม้จะเริ่มเบ่งบานซึ่งเมืองปูซานจะมีดอกไม้บานนานาพันธุ์ตามฤดูกาลมากมาย เราจึงพาท่านเยี่ยมชม ถ่ายรูปกับพีชพรรณ ดอกไม้ต่างๆ รวมถึงผลไม้ที่สร้างสีสันอย่างเช่นสตอเบอรี่ช่วงส่งต่อปลายฤดูหนาวอีกด้วย

สำหรับดอกไม้เดือนมีนาคม : ดอกคามิเลียเราสามารถชมดอกคามิเลียหลายสายพันธุ์บานสวยได้เป็นจำนวนมากแถมบางสายพันธุ์ก็ยังส่งกลิ่นหอม จนสามารถนำมาใช้ทำผลิตภัณฑ์ต่างๆ ได้อีกด้วย // สำหรับดอกไม้เดือนมีนาคม-เมษายน : ดอกซากุระหรือดอกพืดอกด คอกสีชมพูสดใ บานอยู่ประมาณ 1 สัปดาห์ โดยจะบานไล่กันจนทั่วเมืองดอกซากุระจะผลิบานเรียงไปตามแนวถนน // สำหรับดอกไม้เดือนมีนาคม-พฤษภาคม : ดอกยูแซ หรือคาโนลาหรือ ค่อยๆออกดอกเป็นทุ่งกว้าง สีเหลืองสดใส อร่ามตัดกับท้องฟ้าสีสดใส เป็นวิวที่สวยงามมาก // สำหรับดอกไม้เดือนเมษายน-พฤษภาคม : ดอกทิวลิปนานาพันธุ์ ที่จะบานสะพรั่ง และมีหลากหลายสีสันสดใส // สำหรับดอกไม้เดือน //

พฤษภาคม-มิถุนายน : ดอกไฮเดรนเยียหลายหลายสี บานเรียงราย มีทั้งสีฟ้า สีขาว สีม่วงรวมไปถึงสีชมพูท่ามกลางธรรมชาติ รับอากาศบริสุทธิ์ ให้ธรรมชาติและความสวยงามที่สุดไฮเดรนเยียได้สีใจ

(หมายเหตุขอสงวนสิทธิ์พาลูกค้าชม ดอกไม้/ผลไม้ ตามความเหมาะสมของผู้จัดทำเท่านั้น)



อาหารกลางวัน พร้อมเสิร์ฟเมนูขึ้นชื่อเมืองปูซาน ทเวจี-กุกบับ เป็นซุบน้ำข้าว ตัวน้ำซุจะเป็นสีขาว หอมหวาน ใสเนื้อหมูที่ผ่านการนึ่งจนนุ่ม เบี้ยว ในน้ำซุบก็จะมีผัก ต้นหอมยักษ์ เวลารับประทานปรุงรสด้วยซอส โคชูจัง เชอูจัง รสชาติจะละมุนลิ้น ทานคู่กับข้าวสวย เครื่องเคียงต่าง อาทิ กิมจิผักกาด กิมจิหัวไชเท้า



**พาทุกท่านเดินทางสู่ โบสถ์คริสต์จุกซอง** เป็นโบสถ์คริสต์จักรโรมันที่ได้อธิบายว่า สวยที่สุดในปูซาน โบสถ์แห่งนี้ได้รับการประดับประดาตกแต่งทั้งภายในและภายนอกอย่างวิจิตรงดงามตระการตา ด้านศิลปกรรมแนวผสมผสานของสถาปัตยกรรมแบบยุโรปและเกาหลีที่ลงตัว ทรงคุณค่าทั้งทางด้าน ศิลปะ และด้านจิตใจ และโดดเด่นด้วยทำเลที่ตั้งวิวทิวทัศน์แวดล้อมของธรรมชาติซึ่งโอบล้อมด้วยท้องทะเล ในบรรยากาศชิลล์ ๆ ที่คลาสสิกแบบสุด ๆ มีข้อดีเห็นลักษณะแปลกตา พิกัดแห่งความสวยงามทั้งทางสายตา จิตใจ และคุณค่าทางวัฒนธรรม

**พาทุกท่านเดินทางสู่ วัดแสง ยงกุงซา** ตั้งอยู่บนชายฝั่งตะวันออกเฉียงเหนือ ของเมืองปูซาน เป็นวัดที่สร้างบนเหล่าโขดหินริมชายหาด



ที่แตกต่างไปจากวัดส่วนใหญ่ ซึ่งมักจะสร้างอยู่ตามเชิงเขา วัดแห่งนี้ก่อตั้งโดย พระผู้ยิ่งใหญ่ซึ่งมีนามว่า พระนางชูโดซา ซึ่งเป็นที่ปรึกษาของกษัตริย์คังมินวังแห่งโครยอ เมื่อทุกท่านเดินเท้าเข้าสู่วัดแห่งนี้ จากประตูซุ่มมังกงสีทองอร่าม เดินผ่าน

อุโมงค์ขนาดเล็ก ไปสู่นันไดหิน 108 ขั้นและโคมไฟหิน ซึ่งเป็นจุดสำหรับชมวิว และความงดงามของท้องทะเลสีฟ้าคราม ก่อนจะเดินต่อไปสู่บริเวณซึ่งเป็นที่ประดิษฐานของ พระพุทธรูปศักดิ์สิทธิ์องค์สีดำ ซึ่งตั้งตระหง่านอยู่บนโขดหิน และมีท้องทะเลกว้างเป็นฉากหลังและเมื่อคุณเดินไปตามสะพานที่ทอดยาว และนำพาคุณเข้าสู่บริเวณภายในของวัด ซึ่งประกอบไปด้วยวิหารและศาลา ที่เรียงรายลดหลั่นกันไปตามโขดหิน โดยบริเวณด้านหน้าของวิหารหลัก มีเจดีย์หินสูง 3 ชั้น และสิงโต 4 ตัว เป็นสัญลักษณ์ของความสนุก, ความโกรธ, ความเศร้า และความสุข นอกจากนี้ภายในวัด ยังมีองค์เจ้าแม่กวนอิม, พระสังกัจจายน์องค์สีทองอร่าม, ศาลเจ้า และพุทธสถานอื่นๆ อีกหลายแห่ง

**พาทุกท่านชม Haeundae Movie Street** เป็นสถานที่ที่จัด Busan International Film Festivalทำให้เป็นที่รู้จักด้านศิลปะและวัฒนธรรม จัดไว้สำหรับเพื่อฉลองการพัฒนาของวงการภาพยนตร์เกาหลีโดยเฉพาะ นอกจากหนังเกาหลีที่ดังมากๆแล้วยังมาดูภาพดาราดังและผู้กำกับดังๆ รวมถึงการมาประทับมือของเหล่าคนดัง ถือเป็นสัญลักษณ์ของถนนแห่งนี้ อีกทั้งยังได้ชมวิวสะพานควังอันริ เป็นสะพานข้ามทะเล 2 ชั้น ที่ยาวถึง 7 กิโลเมตร เป็นมุมถ่ายรูปที่สวยงามอีกแห่งของปูซาน



**ที่พัก Ibis Budget Ambassador Busan Haeundae หรือเทียบเท่า**



**ชายหาดแฮนแด Haeundae Beach** ชายหาดที่สวยงามที่สุดแห่งหนึ่งในเกาหลีใต้ ชายหาดทรายละเอียด ยาว 1.5 กิโลเมตร และยังเป็นสถานที่จัดงานเทศกาลต่างๆ ตลอดทั้งปี ถูกตั้งชื่อโดยนักปราชญ์นามว่า ชอย ชี วอน (Choi Chi-won) ในยุคสมัยของรวงคซิลลา เดินทางมาที่ชายหาดแล้วประทับใจในความสวยงาม จึงเขียนคำว่า "Haeundae : แฮนแด" ไว้บนกำแพงหิน คนท้องถิ่นเลยเรียกใช้ชื่อนี้เรื่อยมา ชายหาดแฮนแดมีความยาว 1.5 กิโลเมตร ครอบคลุมพื้นที่กว่า 58,400 ตารางเมตร



**ตลาดแฮนแด** เป็นถนนเล็กๆ ที่มีร้านอาหารเปิดขายกันตั้งแต่เช้าเรื่อยไปจนถึงเที่ยงคืน ปัจจุบันย่านตลาดแฮนแด มีการก่อสร้างถนน และอาคารใหม่ๆ เกิดขึ้นมากมาย เพื่อรองรับนักท่องเที่ยวจากทั่วโลก เรียกว่า ยิ่งดี ยิ่งคึกคัก ถึงแม้ว่าความเจริญจะรายล้อมเข้ามามากมาย แต่ความน่าสนใจของตลาดแบบดั้งเดิม ตลาด Haeundae Traditional Market ก็ยังมีเสน่ห์มาจนถึงทุกวันนี้ อาหารแนะนำ ของทอด ไอนึ่งเสียบไม้ ข้าวห่อสาหร่าย และต็อกโบกกี เป็นถนนสายอาหารแบบดั้งเดิมที่อยู่คู่กับชายหาด Haeundae

(อิสระอาหารเย็น ซึ่งจากย่านนี้สามารถเดินถึงที่พักได้อย่างสะดวกสบาย)

**วันที่สามของการเดินทาง ตลาดของฮา - ชายหาดวอลโพ - อิการิสะพานสมอเรือ - คลินิกหมอพื้นของคุณหมอยุน - โพฮัง สเปนเซอร์ วอล์ก - ชายหาดแฮนแด - ตลาดแฮนแด**



พาท่านไปตามรอยซีรีส์ยอดถ่ายทำหลักของเรื่อง Hometown Cha Cha Cha ที่ตลาดของฮา วิถีชีวิตของชาวบ้านเมืองโพฮัง ซึ่งที่ตลาดจะมีร้านขายอุปกรณ์ตกปลา ร้านอาหาร ร้านซูเปอร์โพรา อนุสาวรีย์ปลาหมึก และร้านกาแฟ ซึ่งใครได้ดูเรื่องนี้ก็จะจำจากเหล่านี้ที่เห็นในซีรีส์ได้แน่นอน ปัจจุบันก็จะมีนักท่องเที่ยวแวะเวียนมาถ่ายรูป เช็คอิน ตามรอยพระนางในเรื่องกันมากมาย

พาท่านรับประทานอาหารท้องถิ่น รสชาติจัดจ้าน ทเวจิดูลลูซิกี หรือหมูผัดเผ็ดกะทะร้อน ซึ่งเป็นเมนูที่นิยมในตลาดของฮา เมืองโพฮัง ซึ่งคนที่นั่นมักจะทานอาหารที่มีรสจัดกว่าในเมือง จึงนำหมูมาผัดกับซอสที่มีเอกลักษณ์เฉพาะที่ร้าน เข้าเนื้อ จนหมูนุ่ม อร่อย ทานคู่กับข้าวสวย และเครื่องเคียงต่างๆ เช่น กิมจิ ถั่วงอก แดงกว่า พร้อมผักสด และกระเทียมทานแกลั้ม



พาท่านมาเชคอินถ่ายรูป คลินิกหมอฟันของคุณหมอยุน นางเอกในเรื่อง Hometown Cha Cha Cha เป็นโลเคชั่นในการถ่ายซีรี่ย์เรื่องนี้นั่นเอง ซึ่งคลินิกหันหน้าออกทะเล ที่มีวิวทะเลที่สวยงามๆ เงียบสงบ ถือว่าเป็นคลินิกในฝันของหมอหลายๆคนเลยทีเดียว



พาท่านชมวิวชายทะเลวอลโพล ชายหาดที่พระเอกนางเอกเจอกันครั้งแรกในเรื่อง Hometown Cha Cha Cha เป็นอีกหนึ่งฉากสถานที่ถ่ายทำ และเป็นจุดที่หลายๆคนต้องมาตามรอย มาถ่ายรูปกับพระจันทร์เสี้ยว และยังสามารรถเดินเล่นสูดอากาศบริสุทธิ์ ริมหายทะเลได้อีกด้วย



พาท่านมาเชคอินถ่ายรูป "โพฮัง สเปซ วอล์ก" แลนด์มาร์กใหม่ของเมืองโพฮัง ตั้งอยู่ในสวนฮวานโฮ หากได้มาลองเดินดูแล้วจะต้องลืมการเดินทางแบบเดิมๆไปได้เลยเพราะที่นี่ยอบอกเลยว่าไม่ธรรมดาตั้งแต่ดีไซน์ที่ประหนึ่งงานศิลปะคล้ายกับรางรถไฟเหาะ แถมยังเป็นสกายวอล์คที่ใหญ่ที่สุดในประเทศเกาหลีได้อีกต่างหาก ระยะทางเดินของตัว space walk 333 เมตร ความสูง 25 เมตร มีชื่อเล่นว่า "Cloud" เพราะมีลักษณะเหมือนเมฆที่กำลังคล้อยต่ำ และสามารถเห็นวิวเมือง อ่าวยงกิล

และหาดยงกิล ถือว่าเป็นแลนด์มาร์คแห่งใหม่ของเมืองที่มาแล้วต้องโดน



สะพานสมอ อิการิ โพฮัง พาท่านเที่ยวชมสะพานรูปสมอเรือ ที่ทอดออกไปกลางทะเล เป็นจุดชมวิวยอดฮิตที่ใครมาเที่ยวโพฮังต้องแวะมาเชคอิน สะพานนี้มีรูปร่างที่เป็นเอกลักษณ์ของเมืองนี้ ซึ่งอาชีพหลักจะเป็นอาชีพประมง น้ำทะเลสีฟ้าสวย และใสมาก ตัวสะพานเป็นไม้ มีประภาคารสีแดงสด อยู่ตรงกลาง ถ่ายรูปตัดกับสีท้องฟ้าสวยงามมากๆ ท่านจะได้เห็นวิวทั้งซ้าย ขวา และกลางทะเล หรือจะลงไปเดินเล่นตรงชายหาดก็ได้อีกด้วย



พาท่านชม ชายหาดแฮอุนแด Haeundae Beach ชายหาดที่สวยงามที่สุดแห่งหนึ่งในเกาหลีใต้ ชายหาดทรายละเอียด ยาว 1.5 กิโลเมตร และยังเป็นสถานที่จัดงานเทศกาลต่างๆ ตลอดทั้งปี ถูกตั้งชื่อโดยนักปราชญ์นามว่า ฮอย ชี วอน (Choi Chi-won) ในยุคสมัยของรวงคิลลา เดินทางมาที่ชายหาด แล้วประทับใจในความสวยงาม จึงเขียนคำว่า "Haeundae : แฮอุนแด" ไว้บนกำแพงหิน คนท้องถิ่นเลยเรียกใช้ชื่อนี้เรื่อยมา ชายหาดแฮอุนแดมีความยาว 1.5 กิโลเมตร ครอบคลุมพื้นที่กว่า 58,400 ตารางเมตร



ตลาดแฮอนแด เป็นถนนเล็กๆ ที่มีร้านอาหารเปิดขายกันตั้งแต่เช้าเรื่อยไปจนถึงเที่ยงคืน ปัจจุบัน ย่าน ตลาดแฮอนแด มีการก่อสร้างถนน และอาคารใหม่ๆ เกิดขึ้นมากมาย เพื่อรองรับนักท่องเที่ยวจากทั่วโลก เรียกว่า ยิ่งดี ยิ่งคึกคัก ถึงแม้ว่าความเจริญจะรายล้อมเข้ามามากมาย แต่ความน่าสนใจของตลาดแบบดั้งเดิม ตลาด Haeundae Traditional Market ก็ยังมีเสน่ห์มาจนถึงทุกวันนี้ อาหารแนะนำ ของทอด ไอบิ่งเสียบไม้ ข้าวห่อสาหร่าย และต็อกโบกกี เป็นถนนสายอาหารแบบดั้งเดิมที่อยู่คู่กับชายหาด Haeundae (อิสระอาหารเย็นตามอัธยาศัย)

**ที่พัก Ibis Budget Ambassador Busan Haeundae หรือเทียบเท่า**

**วันที่สี่ของการเดินทาง เอเปค นูริมารู - น้ำมันสนเข็มแดง - สกายแคปซูล บนรางรถไฟลอยฟ้า - ซงโด สกายวอล์ค - หมู่บ้านวัฒนธรรมกัมซอน**

รับประทานอาหารเช้าที่โรงแรมที่พัก



**พาทุกท่านเดินทาง Nurimaru APEC House** (หอประชุมสุดยอดผู้นำเอเปค นูริมารู) ซึ่งเป็นหอประชุมที่มีรูปแบบทางสถาปัตยกรรม แบบดั้งเดิมของเกาหลี ผสมผสานกับความทันสมัยได้อย่างลงตัว ทำให้มีชื่อเสียงในระดับนานาชาติ และเป็นอีกหนึ่งสถานที่ท่องเที่ยว ที่มีชื่อเสียงในเมืองปูซาน คำว่า Nurimaru APEC House เป็นการผสมผสานระหว่างคำภาษาเกาหลี นูริ (Nuri) ซึ่งหมายถึงโลก, คำว่ามารู (Maru) หมายถึงปกติ และคำว่าเอเปคเฮาส์ (APEC House) ซึ่งมีความหมายโดยรวมคือ บ้านที่ผู้นำโลกมาพบกัน เพื่อจัดการประชุมเอเปค



**จากนั้นพาท่านไปรู้จักกับ สมุนไพรที่มีชื่อเสียงของประเทศเกาหลีใต้ Red Pine Oil หรือ น้ำมันสนเข็มแดง** ตามตำหรับยาโบราณสมัยราชวงศ์โชซอน ที่ถูกบันทึกไว้เป็นลายลักษณ์อักษร ปัจจุบันได้นำมาสกัดด้วยวิธีที่ทันสมัยถึงสรรพคุณที่ดีที่สุดออกมาในรูปแบบที่ท่านได้ง่าย และบำรุงสุขภาพได้ดีที่สุด น้ำมันสนเข็มแดงมีสรรพคุณช่วยในการทำความสะอาดระบบหลอดเลือด เคลิยร์ หลอดเลือดที่อุดตัน ลดคอเลสเตอรอล ความดัน เบาหวาน ป้องกันเส้นเลือด ตีบ แดง ตัน อีกทั้งยังช่วยให้การผ่อนคลาย หลับสนิทมากขึ้น ผิวพรรณดูมีสุขภาพดี รับประทานเป็นประจำ ร่างกายแข็งแรง ขึ้นตามลำดับ และยังมีผลิตภัณฑ์ออกแน็คที่สกัดมาจากสนเข็มแดง อาทิเช่น ครีมบำรุง แชมพูสระผม

ยาสีฟัน มาร์คหน้าต่างๆ



พร้อมเสิร์ฟด้วยเมนู **เทจิ ยังนยอมน คัลบี้ หมูย่างเกาหลี** อาหารเกาหลีแบบปิ้งย่างที่มีชื่อเสียงของเกาหลี เป็นการนำเนื้อหมูส่วนซี่โครงมาหมักกับเครื่องปรุงจนเนื้อนุ่ม เสิร์ฟให้ท่านได้อย่างสดๆ ร้อนๆ ร่วมรับประทานอาหารด้วยกัน วิธีการทานให้ได้รสชาติ ต้องตัดหมูเป็นชิ้นๆ นำผักสด กระเทียม กิมจิ และเครื่องเคียงต่างๆ มาห่อรวมกัน รับประทานคำโตๆแบบสไตล์คนเกาหลี หรือทานกับข้าวสวยร้อนๆที่เราเสิร์ฟให้ไม่อั้นก็ได้เช่นกัน



**พาท่านสัมผัสประสบการณ์ใหม่** กับการนั่งสายเคเบิล **บนรางรถไฟลอยฟ้า** เลียบทะเลแอสอนแด เมืองท่าอันดับ 1 ของประเทศเกาหลีใต้ ตัวเคเบิลหนึ่งคันจะนั่งได้ 4 ท่าน แต่ละเคเบิลก็จะมีสีสันสดใส น้ำเงิน แดง เหลือง เขียว แล่นสลับๆกันไป สีสวยตัดกับท้องฟ้า แล่นคู่ขนานกับรถไฟขบวนทะเลด้านล่าง ระหว่างนั่งในเคเบิลท่านจะได้ชมวิวเมืองปูซานได้ทั้งซ้ายและขวา เคเบิลจะแล่นช้าๆให้เราไปชื่นชมความงามของ

วิวทะเล และวิวตัวเมือง ถือว่าเป็นที่เที่ยวเปิดใหม่ล่าสุด ที่นำไปเที่ยวมากๆเลยทีเดียว (ทัวร์รวมค่าตั๋วแล้ว)



**พาทุกท่านชม ซงโด สกายวอล์ค** สะพานที่ทอดยาวจากชายฝั่งตรงเข้าสู่ท้องทะเลในระยะทาง 396 เมตร มีความกว้าง 2.3 เมตร มีลักษณะคดเคี้ยวคล้ายมังกรแหวกว่ายเหนือน้ำทะเลสีฟ้า ตั้งอยู่บริเวณริมชายหาดซงโด เป็นจุดชมวิวยอดเยี่ยมและยังสามารถเดินรับลมชมวิวทะเล บนสะพานได้อีกด้วย ตั้งอยู่บริเวณริมชายหาดซงโด (Songdo Beach) ซึ่งเป็นชายหาดสาธารณะแห่งแรก ของประเทศเกาหลีใต้

ทางเดินแห่งนี้มีจุดเริ่มต้นกลางท้องทะเลสีฟ้า ที่เป็นจุดชมวิวยอดเยี่ยมของท้องทะเล โดยทางเดินมีความกว้าง 2.3 เมตร และมีความยาวกว่า 396 เมตร ที่ทอดยาวเป็นรูปร่างคล้ายมังกร ผ่านเกาะเต่าซงโด (Songdo Turtle Island) และไปสิ้นสุดที่บริเวณริม ชายหาดซงโด



**พาทุกท่านเดินทางสู่ Gamcheon Culture Village (หมู่บ้านวัฒนธรรมคัมซอน)** เป็นหมู่บ้านที่เกิดจากการตั้งรกราก ย้ายถิ่นฐานของชาวเกาหลี ซึ่งหนีภัยจากสงครามเกาหลี ในระหว่างปี ค.ศ. 1950 -1953 และอาศัยอยู่จนถึงปัจจุบัน ด้วยลักษณะการสร้างบ้านเรือนผ่านถนนทุกสาย ที่เรียงรายไปตามแนวภูเขา จนเป็นชั้นบันไดที่เป็นระเบียบ และดูสวยงามแปลกตา ไปกับสีสันที่สลับไปมาของตัวบ้านและหลังคา จึงกลายเป็นเอกลักษณ์สำคัญของหมู่บ้านแห่งนี้ จนได้รับฉายาว่า “มาชูปิกชูแห่งปูซาน” (Machu Picchu of Busan) ในปี ค.ศ. 2015 นอกเหนือไปจากความสวยงามแปลกตา ของหมู่บ้านแห่งนี้แล้ว ภายในหมู่บ้านยังมีสถานที่ และสิ่งอำนวยความสะดวก ซึ่งทำให้คุณเพลิดเพลิน กับการเดินท่องเที่ยวภายในหมู่บ้าน ได้แก่ พิพิธภัณฑ์ขนาดเล็ก, ร้านศิลปะ, ร้านขายของที่ระลึก, คาเฟ่, ร้านกาแฟ, ร้านอาหารหลากหลายประเภท และอื่นๆ อีกมากมาย

**ที่พัก Ibis Budget Ambassador Busan Haeundae หรือเทียบเท่า**

(อิสระอาหารเย็น ย่าน Haeundae Beach/ Haeundae Traditional Market ซึ่งจากย่านนี้สามารถเดินถึงที่พักได้อย่างสะดวกสบาย)

วันที่ห้าของการเดินทาง ชุดเครื่องนอน Sesa Living - โอρυุกโดสกายวอล์ค - ร้านรวมเครื่องสำอาง - ลีตเต็วดีตี้ฟูรูชาน - ตลาดวอล์คกิ้งสตรีทนมโดง - ตลาดปลาจกัลลชี

รับประทานอาหารเช้าที่โรงแรมที่พัก

**세사리빙**  
sesa living



พาท่านเข้าชมและเลือกซื้อชุดเครื่องนอนเพื่อสุขภาพอันดับหนึ่งของประเทศเกาหลีใต้ Sesa Living เป็นที่นิยมของทุกๆ ครอบครัว ดาราเกาหลีใช้เยอะ และเห็นบ่อยๆ ในซีรีส์เกาหลี ชุดเครื่องนอนที่ให้มากกว่าการนอน ใยผ้า wellosh ให้นเนื้อผ้าสัมผัสที่นุ่ม ลื่น สบาย อ่อนโยนต่อผิวที่บอบบาง ไม่ระคายเคืองผิวแอนตี้แบคทีเรีย ป้องกันไรฝุ่น ลดอาการภูมิแพ้ ไอ จาม กรน ผงหยกช่วย ปรับสมดุล และปรับการไหลเวียนโลหิตในร่างกาย หลับสบาย และเพิ่มสุขภาพที่ดีขณะหลับการระบายอากาศ และความร้อนดี ทำให้ไม่อึดอัดขณะนอนหลับ และลดกลิ่นเหม็นอับในยามกลางคืนอีกด้วย เนื้อผ้าไม่จับขนสัตว์ และกำจัดกลิ่นอับขึ้นได้ดี ไม่อมกลิ่นเหม็นจากสัตว์ กลิ่นเหม็นอับ กลิ่นน้ำลาย ไม่มีติดผ้า

พาท่านเดินทางสู่ Oryukdo Skywalk (โอρυุกโดสกายวอล์ค) ตั้งอยู่บริเวณพื้นที่ดั้งเดิมที่เรียกว่า "ซึ่งดูมัล" ซึ่งเป็นจุดแบ่งระหว่าง ทะเล



ตะวันออกและทะเลใต้ สำหรับผู้คนที่ต้องการ จะเรียกที่แห่งนี้ว่า "ซึ่งดูมา" และเป็นที่รู้จักกันดีในชื่อว่า "ซัลลกแก" อยู่ที่เมืองปูซาน โอρυุกโดสกายวอล์ค เป็นสะพานรูปเกือกม้า ตั้งอยู่เหนือหน้าผาริมทะเล สะพานมีพื้นกระจกใส ซึ่งมีความยาว 15 เมตร และเสาเหล็กที่มีความสูง 35 เมตร โดยในส่วนของพื้นกระจกจำนวน 24 แผ่นนั้น ถูกเคลือบด้วยแผ่นฟิล์มกันกระสุน ที่มีความหนา 55.49 มิลลิเมตร ทำให้โครงสร้างของสะพาน มีความแข็งแรงและปลอดภัย เป็นจุดชมวิวของชายทะเล และทิวทัศน์ของเกาะโดยรอบ โดยเฉพาะวันที่อากาศแจ่มใส จะสามารถ

มองเห็นได้ไกลถึง เกาะแทมาโด หรือเกาะสีชิมะ ในประเทศญี่ปุ่น เลยทีเดียว



จากนั้นพาท่านเดินทางสู่ ศูนย์รวมเครื่องสำอาง (COSMETIC SHOP) เอาใจคนรักผิว ชมศูนย์เครื่องสำอางค์ประเภทเวชสำอางค์ที่ผสมศาสตร์กรรมเกาหลีร่วมออกแบบมากมาย มีผลิตภัณฑ์ต่างๆ ที่เหมาะกับผู้มีปัญหาผิวหน้า ไม่ว่าจะเป็นสิ่ว มีริ้วรอย ฝ้า กระ จุดต่างดำใบหน้าหมองคล้ำ จบครบทุกปัญหาผิว ถือเป็นนวัตกรรมความงามที่ไม่ต้องเจ็บตัวก็สามารถมีผิวสวย ใส เงาม วาว แบบหนุ่ม/สาวเกาหลี ด้วยผลิตภัณฑ์ที่มาจากธรรมชาติ ไร้สารเคมี ปลอดภัย และเหมาะกับผิวคนไทย คนเอเชียโดยเฉพาะ ที่สำคัญราคาไม่แพงเพราะมาซื้อถึงศูนย์โดยตรง



พาท่านเดินทางสู่ ลีตเต็วดีตี้ฟูรูชาน เป็นร้านค้าปลอดภาษีชั้นนำระดับโลก และสถานที่สำหรับการช้อปปิ้ง ที่มีการบริการแบบครบวงจร ภายในมีร้านบูติก แบรินด์ชั้นนำกว่า 50 ร้านค้า และสินค้าปลอดภาษี มีสินค้าหลากหลายประเภท ให้ได้เลือกซื้อเลือกหา ได้แก่ น้ำหอม, เครื่องสำอางค์ทั้งแบรนด์ต่างประเทศ และแบรนด์เกาหลี, กระเป๋าแบรนด์เนม, นาฬิกา, แว่นตา, แว่นตากันแดด, สินค้าแฟชั่นอื่นๆ มากมาย

(อิสระอาหารกลางวัน ย่านลิตเต็วดีตี้ฟูรู/ ตลาดนมโดง/ ตลาดปลาจกัลลชี ซึ่งมีให้เลือกหลากหลายไม่ว่าจะเป็นรูปแบบร้านอาหาร สตรีทฟู้ด และยังสามารถไปเลือกทานอาหารทะเลสดๆ ที่ตลาดปลาจกัลลชีได้อีกด้วย)





### ตลาดตลาดวอลคิงสตรีทนมโปดง (Nampodong)

แหล่งช้อปปิ้งปูซาน แหล่งช้อปปิ้งอันดับต้นๆที่ชาช้อปหลากหลายรู้จักกันเป็นอย่างดี เพราะย่านนี้ถือเป็นศูนย์รวมแฟชั่นชั้นนำ ของหนุ่มสาวปูซาน และนักท่องเที่ยวเลยก็ว่าได้ หากอยากดูเทรนด์การแต่งตัว เหล่าสาวหน้าแดง หรือจะมองหนุ่มหน้าใส มาที่นี่รับรองว่าไม่ผิดหวังแน่ค่ะ ถ้าจะให้เปรียบก็คล้ายๆกับย่านสยามของบ้านเรานั่นเอง รวมถึงอาหารฟูดสตรีท อาหารท้องถิ่นต่างๆอีกเพียบ รวมทั้งมีร้านช้อปปิ้งของฝากชื่อดัง Nampodong Class Mart ไปละลายเงินวอนกันได้เลย



ตลาดปลาจาลชี Jagalchi Market เป็นตลาดอาหารทะเลที่ใหญ่ที่สุดของเกาหลี และเป็นตลาดเก่าแก่ที่มีชื่อเสียงมานาน ที่คุณจะได้ลิ้มลองอาหารทะเลสดๆ ทั้ง กุ้ง หอย ปู ปลา ปลาหมึก ที่พร้อมปรุงให้ได้ทานกันสดๆ แถมราคายังไม่แพงอีกด้วย ตลาดมีทั้งที่อยู่กลางแจ้ง และในอาคารหลังคาโค้งรูปเกลิยวคลี้น ที่เป็นสัญลักษณ์ของที่นี่เลย นอกจากอาหารทะเลสดๆ แล้ว บริเวณตลาดยังมีร้านอาหารทั้งแบบเมนูปกติ และเมนูบุฟเฟต์ อร่อยกันแบบไม่อั้นเลยทีเดียว

ถึงเวลาอันสมควรพาทุกท่านเดินทางกลับประเทศไทย โดยมีเจ้าหน้าที่คอยดูแลขั้นตอนการเช็คอิน ตัวเครื่องบิน และอำนวยความสะดวก เพื่อส่งทุกท่านกลับด้วยความสวัสดิภาพ และความประทับใจ

20.30-00.25 นำท่านเดินทางสู่ ประเทศไทย โดยเที่ยวบินที่ 7C2251 ถึงสนามบินสุวรรณภูมิโดยสวัสดิภาพ

(ขอสงวนสิทธิ์ สายการบิน เวลาบิน เที่ยวบิน เส้นทางบิน เปลี่ยนแปลงโดยไม่แจ้งให้ทราบล่วงหน้า ขึ้นอยู่กับผู้จัดทำตามความเหมาะสม)

## อัตราค่าบริการ BUSAN POHANG SPECIAL 5วัน3คืน

พีเรียตเดินทาง	ราคาโปรโมชั่น EARLY BIRD ส่วนลด 5,000 (จำนวนมีจำกัด) ราคาต่อท่าน	ราคาปกติ
มิถุนายน : 2-6, 3-7, 8-12, 9-13, 10-14, 15-19, 16-20, 17-21, 22-26, 23-27, 24-28, 29-3 ก.ค., 30-4 ก.ค.	10,999	15,999
มีนาคม : 4-8, 9-13, 10-14, 11-15	11,999	16,999
มีนาคม : 16-20, 17-21, 18-22 เมษายน : 20-24, 21-25, 22-26 พฤษภาคม : 11-15, 12-16, 13-17, 18-22, 19-23, 20-24 มิถุนายน : 1-5	12,999	17,999
มีนาคม : 23-27, 24-28, 25-29 เมษายน : 28-2พ.ค., 29-3พ.ค. พฤษภาคม : 6-10	13,999	18,999
พฤษภาคม : 5-9	14,499	19,499
มีนาคม : 30-3 เม.ย., 31-4 เม.ย. เมษายน : 1-5, 6-10, 7-11, 27-1พ.ค., พฤษภาคม : 4-8, 5-9	14,999	19,999
เมษายน : 8-12, 15-19	15,999	20,999
เมษายน : 14-18	17,999	22,999
เมษายน : 13-17	19,999	24,999

เพิ่มเติม : พักเดี่ยวเพิ่ม 7,500.- ทารก(ไม่เกิน 2 ปี) = 5,000.- จอยกรุป(ไม่ใช่ตัวเครื่อง) = 7,500.- พาสปอร์ตต่างชาติเพิ่ม = 3000.-

**\*\*ราคานี้ไม่รวม ค่าบริการ (Service Charge) ท่านละ 1,500 บาท สามารถชำระที่สนามบิน ณ วันเดินทาง หากไม่ชำระถือว่าท่านยังชำระค่าทัวร์/บริการไม่ครบ บริษัทอาจสงวนสิทธิการเดินทางได้\*\***

หมายเหตุ : 1.ราคาโปรโมชั่นมีจำนวนจำกัด หากเต็มตามจำนวน ราคาปรับขึ้นตามลำดับ

2.ราคาโปรโมชั่น ชำระเต็มจำนวนเท่านั้น และไม่สามารถ ยกเลิก/ริฟัน ทุกกรณี

3. การไม่เข้าร้านค้าตามโปรแกรมกำหนดมีค่าปรับจากทางแลนด์ ร้านละ 100,000 วอน หรือ 3,000 บาท

4.จองแบบส่วนตัว เหนาบัส ไม่สามารถใช้ราคาโปรโมชั่นได้ กรุณาติดต่อเซลล์โดยตรง

### การสำรองที่นั่ง

แพคเกจนี้สามารถออกเดินทางตั้ง 20 ท่านขึ้นไป

ผู้เดินทางจะต้องได้รับอนุมัติ K-ETA แล้วเดินทาง การลงทะเบียน K-ETA ผู้เดินทางสามารถทำตัวเอง หรือให้ทางบริษัทดำเนินการให้ตามโปรโมชั่นของโปรแกรมทัวร์

\*\* กรุณาตรวจสอบความถูกต้องของข้อมูล K-ETA ด้วยตนเอง หากมีข้อผิดพลาด บริษัทไม่สามารถรับผิดชอบ ยกเลิก หรือเปลี่ยนแปลงการเดินทางได้ทุกกรณี

### การชำระเงิน :

- ชำระมัดจำ 5000 บาท และชำระส่วนที่เหลือก่อนเดินทางขั้นต่ำ 30 วัน สำหรับราคาทัวร์ปกติเท่านั้น

- จองทัวร์ก่อนเดินทางน้อยกว่า 30วัน ใน**ราคาโปรโมชั่นชำระเต็มเท่านั้น**
- กรณีมัดจำ และไม่ชำระส่วนที่เหลือถือว่าท่านสละสิทธิ์ ไม่สามารถเรียกร้องคืนเงินได้ทุกกรณี
- หากท่านให้บริษัทลงทะเบียนK-ETA ให้ กรุณาจองล่วงหน้าขั้นต่ำ 20วัน

#### **การบริการที่บริษัทจัดการให้ :**

- ลงทะเบียน K-ETA เราเป็นตัวแทนลงทะเบียนตามข้อมูลที่ท่านให้มา หากไม่ผ่านหรือไม่ได้รับการอนุมัติ ไม่สามารถเรียกร้องคืนเงินและค่าบริการได้ หรือหากท่านเข้าเกาหลีแล้ว ไม่ผ่านด่านตรวจคนเข้าเมือง ก็ไม่สามารถเรียกร้องคืนเงินได้เช่นกัน
- \*\*\*ค่าสมัครและบริการ 400-690 บาท

#### **หมายเหตุ :**

- ราคาสำหรับพาสปอร์ตไทยเท่านั้น หากเป็นพาสต่างชาติมีค่าใช้จ่ายเพิ่ม3,000บาทและต้องทำตามเงื่อนไขการเข้าประเทศเกาหลีได้

#### **2. การยกเลิกการเดินทาง**

- ยกเลิกการจองไม่น้อยกว่า 30 วัน ก่อนวันเดินทาง Refund ได้ 100% ของยอดที่ชำระแล้ว
- ยกเลิกการจองไม่น้อยกว่า 15 วัน ก่อนวันเดินทาง Refund ได้ 50% ของยอดที่ชำระแล้ว
- ยกเลิกการจองน้อยกว่า 15 วัน ก่อนวันเดินทาง ไม่สามารถ Refund ได้
- ยกเลิกจากเหตุสุดวิสัย เช่น ภัยธรรมชาติ โรคระบาด สงคราม สามารถ Refund ได้แต่หักค่าใช้จ่ายตามจริง ๆ
- **ราคาโปรโมชั่น/แคมเปญ/อีเว้นท์ต่าง ๆ ไม่สามารถยกเลิก/Refund ได้ทุกกรณี**
- ช่วงเทศกาล long weekend/Charter flight/Extra flight ไม่สามารถยกเลิก/เปลี่ยนชื่อ/Refund ได้ทุกกรณี

#### **ราคานี้รวม (Non-Refund)**

- ตัวเครื่องบิน ไป-กลับพร้อมคณະ(Jeju Air/Jin Air หรือเทียบเท่า)
- ภาษีสนามบิน ทุกแห่งที่มี
- อาหารมื้อเช้าที่โรงแรม
- ที่พักระดับมาตรฐาน จำนวน 2 คืนตามระบุในโปรแกรม (1ห้องพัก2-3ท่าน)
- รถรับ-ส่ง ตามรายการ
- น้ำหนักกระเป๋าสัมภาระ ขาไป-กลับ ท่านละ 20กก (ปกติ15กก ทัวร์อัฟเกรดฟรี 20กก)
- หัวหน้าทัวร์ผู้ชำนาญเส้นทาง นำท่านท่องเที่ยวตลอดรายการในต่างประเทศ (ขอสงวนสิทธิ์หัวหน้าทัวร์ไม่บินขึ้นไปพร้อมกรุ๊ปทัวร์)
- ประกันอุบัติเหตุระหว่างเดินทาง วงเงินท่านละ 1,000,000 บาท (เงื่อนไขตามกรมธรรม์)

#### **ราคานี้ไม่รวม**

- ค่าบริการ (Service Charge) **1,500** บาท ต่อท่านตลอดทริป
- ค่าตรวจ PCR ที่สนามบิน และที่อื่น ๆ(ถ้ามี)
- ค่าวีซ่าสำหรับพาสปอร์ต ต่างตัว (ผู้เดินทางต้องยื่นด้วยตนเองเท่านั้น)
- ค่าน้ำหนักกระเป๋าสัมภาระ ที่เกินกำหนด
- ค่าใช้จ่ายส่วนตัว อาทิ ค่าทำหนังสือเดินทาง, ค่ามินิบาร์โรงแรม, ค่าช้อปปิ้ง, ค่าอาหารและเครื่องดื่มนอกเหนือรายการทัวร์
- ค่ารถ ค่าเดินนอกเหนือเส้นทาง
- ค่าภาษีมูลค่าเพิ่ม 7% และภาษีหัก ณ ที่จ่าย 3% (ในกรณีออกใบเสร็จเต็มรูปแบบ)
- ค่าปรับ หรือค่าธรรมเนียมหากไม่สามารถผ่านด่านตรวจคนเข้าเมือง
- กรณีท่านติดโควิดที่เกาหลีต้องเสียค่าใช้จ่ายค่ากักตัวด้วยตัวเอง 7วัน

#### **การผ่านด่านตรวจคนเข้าเมือง**

- หากผู้เดินทางไม่ผ่านการตรวจคนเข้าเมือง ทั้งขาออกจากไทย และขาเข้าเกาหลี ไม่สามารถ Refund ได้ทุกกรณี

- หากผู้เดินทางไม่ผ่านการตรวจคนเข้าเมืองเกาหลีใต้ บริษัทไม่มีอำนาจใดๆ หรือส่วนเกี่ยวข้องใดๆ ผู้เดินทางต้องจัดการเอกสารส่วนตัว เที่ยวบิน และค่าใช้จ่ายต่างๆที่เกิดขึ้นเองทั้งหมด

#### หมายเหตุ

1. หนังสือเดินทาง ต้องมีอายุเหลือใช้งานไม่น้อยกว่า 6 เดือน (หากหนังสือเดินทางเหลือน้อยกว่า 6 เดือนทำให้ไม่สามารถเดินทางได้ อยู่นอกเหนือความรับผิดชอบของบริษัทและไม่สามารถ Refund ค่าทัวร์ได้)
2. กรณีผู้เดินทางเป็นทารก จะต้องมียุ่ไม่เกิน 2 ปี นับจากวันเดินทางกลับประเทศไทย
3. กรณีหนังสือเดินทางชำรุด/ข้อมูลK-ETAผิด หรือมีเหตุให้ทางแอร์ไลน์ระงับการเดินทาง ไม่สามารถเรียกร้องใดๆหรือ refund ค่าทัวร์ได้
4. การเดินทางต้องมีผู้เดินทาง ขั้นต่ำ 20 ท่าน (ผู้ใหญ่) หากจำนวนไม่ครบจะถูกยกเลิก และแจ้งให้ทราบล่วงหน้าอย่างน้อย 5 วัน สามารถ Refund เฉพาะค่าทัวร์ได้เต็มจำนวน
5. บริษัทมีสิทธิในการ ปรับเปลี่ยนเที่ยวบิน เส้นทางบิน ราคา อาหาร โรงแรม ยานาหนะ และรายการท่องเที่ยว ได้ตามความเหมาะสม โดยคำนึงถึงผลประโยชน์ของผู้เดินทางเป็นสำคัญ
6. บริษัทขอสงวนสิทธิในการเปลี่ยนแปลงเที่ยวบินทั้ง ไปและกลับ สลับโปรแกรม โดยมีต้องแจ้งให้ทราบล่วงหน้า
7. ทางบริษัทจะไม่รับผิดชอบใดๆ ทั้งสิ้น หากท่านใช้บริการของทางบริษัทไม่ครบ อาทิ ไม่เที่ยวบางรายการ, ไม่ทานอาหารบางมื้อ เพราะค่าใช้จ่ายทุกอย่าง ทางบริษัทได้ชำระค่าใช้จ่ายให้ตัวแทนต่างประเทศแบบเหมาขาดก่อนออก เดินทางแล้ว
8. ทางบริษัทจะไม่รับผิดชอบใดๆ ทั้งสิ้น หากเกิดสิ่งของสูญหายจากการโจรกรรม และ/หรือ เกิดอุบัติเหตุที่เกิดจากความประมาทของ ตัวนักท่องเที่ยวเอง
9. ตัวเครื่องบินเป็นตัวราคาพิเศษ กรณีที่ท่านไม่เดินทางพร้อมคณะทั้งขาไป-ขากลับ ไม่ว่าจากเหตุใดๆ ไม่สามารถเปลี่ยนแปลงวัน/ชื่อ หรือยกเลิกคืนเงินได้
10. ทางบริษัทจะไม่รับผิดชอบใดๆ ทั้งสิ้นหากเกิดกรณีความล่าช้าจากสายการบิน, การประท้วง, การนัดหยุดงาน, การก่อกวนจลาจล ภัยธรรมชาติ และโรคระบาด หรือกรณีที่ท่านถูกปฏิเสธ การเข้าหรือออกเมืองจากเจ้าหน้าที่ตรวจคนเข้าเมือง หรือเจ้าหน้าที่กรมแรงงาน ทั้งจากไทยและต่างประเทศซึ่งอยู่นอกเหนือความรับผิดชอบของบริษัทฯ
11. ค่าเดินทางภายในประเทศไทย อยู่นอกเหนือความรับผิดชอบของบริษัท หากไม่มั่นใจ กรุณาติดต่อเจ้าหน้าที่ก่อนเพื่อยืนยันเวลา และการเปลี่ยนแปลงจากเหตุสุดวิสัยดังข้อด้านบน ก็อยู่นอกเหนือความรับผิดชอบของบริษัทฯ เช่นกัน ไม่สามารถนำมาเรียกร้องคืนได้ ทุกกรณี
12. ขอสงวนสิทธิ์ห้องพักรักษาสำหรับผู้ที่ไม่เดินทาง ไม่สามารถ Refund หรือให้ผู้อื่นใช้สิทธิ์แทนได้ทุกกรณี
13. ห้องพัก (Double Bed // Twin Bed) เป็น ON REQUEST ซึ่งบริษัทไม่สามารถการันตี ทำได้เพียงรีเควสให้ได้เท่านั้น ทั้งนี้ขึ้นอยู่กับ ทางโรงแรมเป็นผู้จัดการให้
14. มัคคุเทศก์ พนักงาน หัวหน้าทัวร์ ไม่มีอำนาจในการให้คำสัญญาใดๆ แทนบริษัททั้งสิ้น เว้นแต่มีเอกสารลงนามโดยผู้มีอำนาจของ บริษัทฯกำกับเท่านั้น
15. ทางคณะทัวร์ไม่มีอำนาจในการเจรจากับทางกองตรวจคนเข้าเมืองและทางคณะทัวร์จะออกเดินทางจากสนามบินหลังเวลาเครื่องลง ประมาณ 1 ชั่วโมง หากท่านไม่มาแสดงตนถือว่าสละสิทธิ์ในการร่วมเดินทาง หากท่านล่าช้าในการผ่านด่านตรวจคนเข้าเมือง ต้อง รับผิดชอบการเดินทางตามมารวมกับคณะด้วยตนเอง โดยไม่สามารถเรียกร้องค่าใช้จ่าย หรือรีฟันค่าทัวร์/ค่าอาหารที่ไม่ได้เข้าร่วมกับทางทัวร์ทุกกรณี
16. หากท่านมีความประสงค์จะขอแยกตัวจากคณะทัวร์ท่องเที่ยว ต้องยินยอมให้ทางแลนด์ปรับ 5,000 บาทต่อวัน เพื่อรักษาตัวหากกลับ มี เช่นนั้นถือว่าท่านสละสิทธิ์ยกเลิกการเดินทางทันที และไม่สามารถเรียกร้องคืนได้ภายหลัง
17. ถ้าลูกค้ามีความประสงค์ไม่เข้าร้านค้าตามที่โปรแกรมกำหนด ต้องยินยอมให้ทางแลนด์ปรับร้านค้าละ 3,000 บาท เพื่อความเป็นระบบ และถูกต้องตามเงื่อนไขท่องเที่ยวที่ท่านได้เข้ามา

#### กรุณาอ่านและทำความเข้าใจข้อตกลงด้านล่างโดยละเอียดก่อนทำการจองทุกครั้ง

เนื่องจากทางแลนด์เกาหลีใต้ ได้รับการแจ้งเตือนหลายครั้งจากกองตรวจคนเข้าเมืองประเทศเกาหลีใต้ และจากสายการบิน เรื่องผู้แอบแฝงมาเป็นนักท่องเที่ยว แต่ไปด้วยวัตถุประสงค์อื่น เช่น ไปทำงาน แรงงานผิดกฎหมาย ใช้ช่องทางทัวร์เพื่อหลบหนีเข้าเมือง ดังนั้น

โปรแกรมเส้นทางนี้ ทางแลนด์เกาหลีจำเป็นต้องเก็บค่าประกันเพื่อเป็นการประกันตัวว่าท่านคือนักท่องเที่ยวจริง มีวัตถุประสงค์ท่องเที่ยวไป-กลับพร้อมคณะท่านนั้น เป็นจำนวนเงิน (10,000 บาท)

หากผู้เดินทางปฏิบัติตามเงื่อนไขถูกต้องคือ เดินทางท่องเที่ยวพร้อมคณะและกลับพร้อมคณะตามโปรแกรมที่กำหนด ไม่หลบหนีระหว่างทัวร์ สามารถขอรับเงินประกันนี้คืนเต็มจำนวน ดังนั้นจึงใคร่ขอความร่วมมือจากผู้เดินทางปฏิบัติตามเงื่อนไขดังกล่าว

(ขอสงวนสิทธิ์ไม่คืนเงินประกันกรณีผู้เดินทางไม่ผ่านกองตรวจคนเข้าเมือง หรือ กรมแรงงานทั้งที่ประเทศไทยและประเทศเกาหลีใต้) หากท่านถูกเจ้าหน้าที่ตม.เกาหลี กักตัวไม่ให้เดินทางเข้าประเทศ ค่าใช้จ่ายที่เกิดขึ้นในระหว่างถูกกักตัวและส่งตัวกลับประเทศไทยผู้เดินทางจะต้องเป็นผู้ชำระเองทั้งหมด

**เมื่อท่านตกลงจองชำระเงินไม่ว่าทั้งหมดหรือบางส่วน ทางบริษัทฯจะถือว่าท่านได้ยินยอม และยอมรับในข้อกำหนด**

**เงื่อนไข และข้อตกลงต่างๆ ที่ได้ระบุไว้แล้วทั้งหมด**