

PINK BLOSSOM
BUSAN
YEOSU POHANG 5วัน 3คืน

เดินทาง 28 มี.ค.- 01 เม.ย. 67
04-08 เม.ย. 67 / 10-14 เม.ย. 67 / 12-16 เม.ย. 67
สายการบิน Air Busan (BX)
น้ำหนักกระเป๋า 20 KG

เริ่มต้นเพียง 18,888.-

เกี่ยวข้องกับโลก 3 เมือง ปูซาน โพฮัง ยอซู
ชมดอก Cherry Blossom
Yeongildae Lake Park และ Nakdongjebang
ตามรอยซีรีส์ Hometown Cha Cha Cha! เช็คอิน I Museum และ Yeosu Art land
บอร์วอร์ดแอดดองกุงซา จัตุรัสฮิมชิน ซ็อบบึงย่านนัมโพดง LF Square Mall

เมนูพิเศษ!!
BBQ Buffet และ Shabu สลัดเกาหลี, Jimdak

KBX41 PINK BLOSSOM BUSAN YEOSU POHANG 5วัน3คืน

เที่ยวครบ 3 เมือง ปูซาน โพฮัง ยอซู

ชมดอก Cherry Blossom Yeongildae Lake Park และ Nakdongjebang
ตามรอยซีรีส์ Hometown Cha Cha Cha! เช็คอิน I Museum และ Yeosu Art land
บอร์วอร์ดแอดดองกุงซา จัตุรัสฮิมชิน ซ็อบบึง ย่านนัมโพดง LF Square Mall

เมนูพิเศษ! BBQ Buffet และ Shabu สลัดเกาหลี, Jimdak **พิเศษพัก!** ยอซู 2 คืน พัก ปูซาน 1 คืน

เดินทางโดยสายการบิน AIR BUSAN (BX) น้ำหนักสัมภาระโหลดใต้ท้องเครื่อง 20 Kg. / Carry on 7 Kg.

วันที่	โปรแกรมท่องเที่ยว	เช้า	เที่ยง	เย็น	โรงแรม
1	ทำอากาศยานนานาชาติสุวรรณภูมิ BX726 BKK-PUS 22.55-06.20				
2	ทำอากาศยานนานาชาติคิมแฮ - เมืองโพฮัง - ตลาดชองฮา - ร้านกาแฟโยน - รูปปั้นปลาหมึก - สะพานชมวิวกาอิ - คลินิกหมอฮุนอเยจิน - Yeongildae Lake Park - LF Square Mall		🍴		HOTEL KENNY YEOSU หรือระดับใกล้เคียงกัน
3	I Museum - Yeosu Art land - จัตุรัสฮิมชิน - ตลาดพื้นเมือง	🍴	🍴	🍴	HOTEL KENNY YEOSU หรือระดับใกล้เคียงกัน
4	ศูนย์โฮมรัฐบาล - ศูนย์สมุนไพร Hogaenam - ร้านสมุนไพร Red Pine - รถไฟจิวสกายแคปซูล - วัดแอดดองกุงซา - แหล่งซ็อบบึงปลอดภาษี - แอวนแดโนท์มาร์เก็ต	🍴	🍴		CONNECT HOTEL BUSAN หรือระดับใกล้เคียงกัน
5	ศูนย์รวมเครื่องสำอางแบรนด์ดัง - Local Super Market - ตลาดนัมโพดง - Nakdongjebang - ทำอากาศยานนานาชาติคิมแฮ - ทำอากาศยานนานาชาติสุวรรณภูมิ BX725 PUS-BKK 18.00-21.45	🍴	🍴		

วันเดินทาง	ราคาผู้ใหญ่ (บาท)	ราคาเด็ก (บาท)	พักเดี่ยว/เดินทาง ท่านเดี่ยว เพิ่ม (บาท)	ที่นั่ง	หมายเหตุ
28 มีนาคม – 01 เมษายน 2567	18,888	ไม่มีราคาเด็ก (Infant ไม่เกิน 2 ปี ราคา 5,500 บาท)	5,500	25	
04-08 เมษายน 2567	20,888			25	
10-14 เมษายน 2567	21,888			25	
12-16 เมษายน 2567	25,888			25	

รายการทัวร์นี้ มีวัตถุประสงค์เพื่อการท่องเที่ยวเป็นหลักเป็นหมู่คณะเท่านั้น ถ้าลูกค้าท่านใดแยกตัวออกจากกรุ๊ปทัวร์ ไม่ว่าจะไปเที่ยวเอง หลบหนีเป็นแรงงาน หรือ ไม่เข้าร้านช้อปปิ้ง ไม่ท่องเที่ยวตามที่ระบุไว้ในโปรแกรมทัวร์ ทางบริษัทฯ ขอสงวนสิทธิ์ขคิดค่าใช้จ่าย **เพิ่มท่านละ 150 USD**

■ **FLIGHT:**

DEPARTURE: BX726 BKK-PUS 22.55-06.20

RETURN : BX725 PUS-BKK 18.00-21.45



วันที่หนึ่ง ทำอากาศยานนานาชาติสุวรรณภูมิ

- 19.30 น. พร้อมกัน ณ **ท่าอากาศยานนานาชาติสุวรรณภูมิ** อาคารผู้โดยสารระหว่างประเทศขาออกชั้น 4 เคาน์เตอร์ โดยสายการบิน **AIR BUSAN (BX)** โดยมีเจ้าหน้าที่บริษัทฯ คอยต้อนรับและอำนวยความสะดวกด้านเอกสารติดแท็กกระเป๋า
- 22.55 น. นำท่านเดินทางออกสู่ **เมืองปูซาน ประเทศเกาหลีใต้** โดยสายการบิน **AIR BUSAN (BX)** เที่ยวบินที่ **BX726**

วันที่สอง ทำอากาศยานนานาชาติกิมแฮ – เมืองโพฮัง – ตลาดชองฮา – ร้านคาเฟ่ไอยู – รูปปั้นปลาหมึก – สะพานชมวิวจีการ์ – คลินิกหมอฮุนเฮจิน – Yeongildae Lake Park – LF Square Mall 🍷 **อาหาร เกียง**

06.20 น. เดินทางถึง **ท่าอากาศยานนานาชาติกิมแฮ เมืองปูซาน ประเทศเกาหลีใต้ (เวลาท้องถิ่นเร็วกว่าประเทศไทย 2 ชั่วโมง กรุณาปรับนาฬิกาของท่านเป็นเวลาท้องถิ่น เพื่อความสะดวกในการนัดหมาย)** นำท่านผ่านพิธีตรวจคนเข้าเมืองและศุลกากร จากนั้นนำท่านไปตามรอยซีรีส์ดังอย่าง **Home Town Cha Cha** ที่ **เมืองโพฮัง (Pohang)** เป็นเมืองสวยที่ตั้งอยู่ในจังหวัดคยองซังเหนือ เป็นเมืองท่าหลัก ของทั้งในภูมิภาคแทกู-คยองบุก โดยบริเวณของโพฮังนั้น จะตั้งอยู่ที่ปากแม่น้ำยองซัน ทำให้มีวิวทิวทัศน์ที่สวยงามอย่างมาก และเมืองนี้ยังเป็นที่รู้จักในฐานะ **"เมืองแห่งแสงไฟ"** ด้วย พาท่าน **เริ่มต้นเช็คอินที่ ตลาดชองฮา (Cheongha Market)** เป็นตลาดเล็กๆ แห่งหนึ่งในเมืองโพฮัง เป็นตลาดที่ดูเรียบง่ายตามแบบฉบับตลาดของคนในท้องถิ่น โดยในซีรีส์จะใช้ชื่อว่า ตลาดกงจิน ซึ่งเป็นตลาดที่มักจะปรากฏอยู่ในซีรีส์อยู่หลายแห่ง **ร้านคาเฟ่ไอยู** เป็นสถานที่ถ่ายทำที่นางเอกจะชอบแวะมาซื้อกาแฟทุกเช้า ชื่อร้านคือ Live Café & Pub Coffee in the middle of the day and beer in the moonlight หรือแปลเป็นภาษาไทยได้ว่า ร้านคาเฟ่ตอนกลางวันกับเบียร์ได้แสงจันทร์ และถัดมาข้างๆ ก็จะพบกับ **รูปปั้นปลาหมึก (Octopus Monument)** เป็นอีกหนึ่งแลนด์มาร์คที่มักจะปรากฏในซีรีส์บ่อยๆ จากนั้นพาท่านไป **ถ่ายภาพกับ สะพานชมวิวจีการ์ (Igari Anchor Observatory)** หนึ่งในแลนด์มาร์คแห่งเมืองโพฮังที่มีสะพานยื่นออกนอกทะเลให้เราสามารถชมวิวดูได้แบบ 360 องศา รูปร่างเหมือนสมอเรือ และยังอยู่กับสถานที่ถ่ายทำซีรีส์อีกด้วย นำท่านไป **เช็คอินกันต่อเนื่องกันที่ คลินิกหมอฮุนเฮจิน (Yoon Dental Clinic)** เป็นคลินิกของนางเอกอย่างหมอยุนมากประสบการณ์ที่ถูกให้ออกจากงานในกรุงโซลและมาเปิดคลินิกทำฟันของตัวเองที่เมืองโพฮัง เพื่อหนีจากความวุ่นวายในเมืองและมาพักผ่อนพักใจที่นี่ ในตอนนี้ได้กลายเป็นคาเฟ่หมอยุน ที่มีเครื่องดื่มและอาหารที่หลากหลายจำหน่ายอีกด้วย





เที่ยง 🍴 รับประทานอาหารเที่ยง **(มื้อที่1)** แจกบูติกัม หรือหมูปัดซอสเกาหลี เป็นอาหารที่คนเกาหลีนิยมทานพอๆ กับเมนูยอดฮิตอย่างบูลโกกกี รสชาติเผ็ดนิดๆ หวานหน่อยๆ รับประทานคู่กับข้าวสวยร้อนๆ หรือวางหมูลงบนผักสด พร้อมด้วยเครื่องเคียงต่างๆ หรือสามารถห่อเป็นคำรับประทานได้ตามใจชอบ

นำท่าน**ชมดอกพื๊อตกหรือดอกเชอร์รี่บลอสซั่ม Yeongildae Lake Park สวนยงอิลแด** เป็นสวนสาธารณะริมทะเล ขนาด 58,000 ตารางเมตร ตั้งอยู่ริมหาดยงอิลแด เมืองโพฮัง ประเทศเกาหลีใต้ พอเข้าสู่ช่วงฤดูใบไม้ผลิ ประมาณปลายเดือนมีนาคมอาจจะได้เห็นดอกพื๊อตกหรือดอกเชอร์รี่บลอสซั่มออกดอกบานสะพรั่ง สีสวยสดใส เป็นสถานที่นิยมในการไปเดินเล่นเพลิดเพลิน และสัมผัสบรรยากาศสุดโรแมนติก **(การบานของดอกพื๊อตกหรือดอกเชอร์รี่บลอสซั่มเร็วหรือช้า ขึ้นอยู่กับสภาพอากาศในแต่ละปี)**



จากนั้นพาทุกท่าน**อิสระช้อปปิ้งที่ LF Square Mall** ช้อปปิ้งมอลล์ที่รวมแบรนด์ดังไว้มากมาย ถึง 257 แบรนด์จากทุกหมวดหมู่เหมาะสำหรับทุกเพศทุกวัย อีกทั้งยังมีร้านอาหาร ร้านกาแฟและคาเฟ่เล็กๆ รวมไปถึงศูนย์บริการด้านความบันเทิงอีกมากมาย

เย็น อิสระอาหารเย็นตามอัธยาศัยเพื่อไม่เป็นการรบกวนเวลาของท่าน
ที่พัก : HOTEL KENNY YEOSU หรือระดับใกล้เคียงกัน
(ชื่อโรงแรมที่ท่านพัก ทางบริษัทจะทำการแจ้งพร้อมใบนัดหมาย5-7วันก่อนวันเดินทาง)

วันที่สาม | Museum - Yeosu Art land - จัตุรัสอิซุนชิน - ตลาดพื้นเมือง

🍴 อาหาร เช้า, เที่ยง, เย็น

เช้า 🍴 รับประทานอาหารเช้า ณ **โรงแรม (มื้อที่2)**
จากนั้น**นำทุกท่านเข้าชม I Museum** ซึ่งจัดนิทรรศการศิลปะในรูปแบบ มีเดียอาร์ท โดยใช้มัลติมีเดียประกอบกับศิลปะจนเกิดเป็นผลงานสุดสร้างสรรค์ ซึ่งในแต่ละห้องแสดงจะมีธีมการแสดงผลเรื่องราวที่แตกต่างออกไป อิสระให้ท่านถ่ายรูปได้อย่างสนุกสนาน ที่มีแสง สี เสียง โดดเด่นด้วยสื่อแบบมัลติมีเดีย **(ค่าทัวร์รวมค่าเข้าพิพิธภัณฑ์)**



เที่ยง ๑๐ รับประทานอาหารเที่ยง (มื้อที่3) BBQ Buffet ปิ้งย่างสเต็กเกาหลี

จากนั้นพาทุกท่าน**เข้าชม Yeosu Art land** ชมงานศิลปะหลายชิ้นที่มีตัวชีวิตในพิพิธภัณฑ์ 3D ที่ใหญ่ที่สุดในเกาหลีใต้ สามารถเดินไปตามอุโมงค์ยาว 150 เมตร ของสวนประติมากรรมในร่มจนทะลุไปถึงนิทรรศการกลางแจ้งริมทะเล เพื่อเพลิดเพลินกับทัศนียภาพของทะเลโดยรอบ และถ่ายภาพกับจุดเช็คอินยอดฮิต Midas' Hand ประติมากรรมยอดฮิตรูปมือ อัสระให้ท่านเดินชมและถ่ายภาพตามอริยาศัย*(ค่าทัวร์รวมค่าเข้าชม Yeosu Art land)*

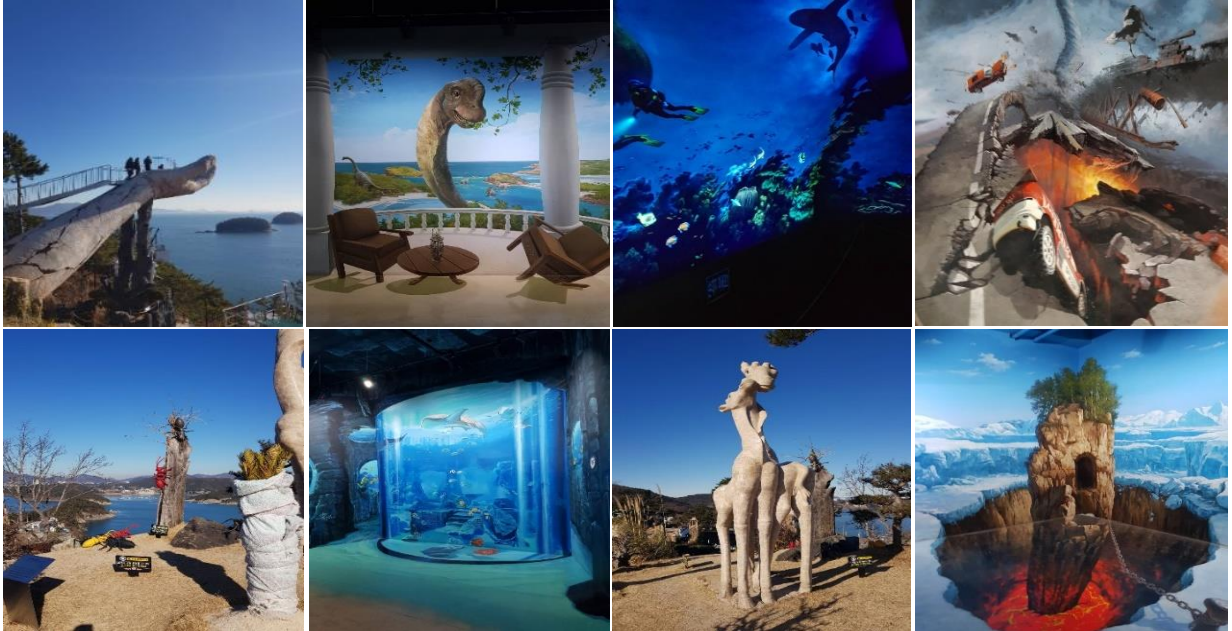

แะถ่ายภาพที่ **จัตุรัสยุนชิน (Yisunshin Square)** เป็นที่ตั้งอนุสาวรีย์ของนายพลยุนชิน รูปปั้นทองสัมฤทธิ์ที่จ้องมองอย่างชัดเจนหันหน้าไปทางท่าเรือและทะเลของเมืองนี้ และเรือประจัญบานหรือเรือเต่า Geobukson Turtle เป็นอีกหนึ่งความสำเร็จที่ได้รับการจดจำมากของนายพลยุนชินในสมัยสงคราม และ**เที่ยวชมตลาดพื้นเมือง (Traditional market)** ที่มีร้านอาหารสด อาหารพร้อมทาน ผักผลไม้ และร้านเบเกอรี่ อัสระให้ท่านช้อปปิ้งสินค้าพื้นเมืองตามอริยาศัย

เย็น ๑๑ รับประทานอาหารเย็น (มื้อที่4) เมนูจิมดัก (Jimdak) หรือ ไก่อบซีอิ๊ววันเส้น เป็นเมนูอาหารเกาหลีพื้นเมืองดั้งเดิม เป็นไก่ผัดรวมกับวันเส้น มันฝรั่ง แครอท พริก และซอสดำ ทานกับข้าว หอมอร่อย รสเผ็ดถึงเครื่อง

ที่พัก : HOTEL KENNY YEOSU หรือระดับใกล้เคียงกัน

(ชื่อโรงแรมที่ท่านพัก ทางบริษัทจะทำการแจ้งพร้อมใบนัดหมาย 5-7 วันก่อนวันเดินทาง)



วันที่สี่ ศูนย์สมุนไพร - ศูนย์สมุนไพร Hogaenam - ร้านสมุนไพร Red Pine - รถไฟจิวสกายแคปซูล - วัตแดงยงกุงซา - แหล่งช้อปปิ้งปลอดภาษี - แอუნแดไนท์มาร์เก็ต 🍷 อาหาร เข้า, เที่ยง

เช้า ๑๒ รับประทานอาหารเช้า ณ โรงแรม (มื้อที่๕)

พาทุกท่าน**ช้อปปิ้ง ศูนย์สมุนไพร Ginseng center** ซึ่งรับรองคุณภาพจากรัฐบาล เป็นสมุนไพรอายุ 6 ปี ซึ่งถือว่าเป็นคุณภาพที่ดีที่สุด ให้ท่านได้เลือกซื้อสมุนไพรและราคาถูกกว่าไทย 2 เท่า โสมเกาหลีถือเป็นยาบำรุงร่างกายให้ท่านซื้อเป็นของฝาก และ**ศูนย์สมุนไพร Hogaenam Herb** รวมเป็นสมุนไพรที่มีสรรพคุณ ช่วยขับสารพิษตกค้างต่างๆ ออกจกตัวอย่างปลอดภัยเนื่องจากเป็นสมุนไพรเกรดเอ มีขายเฉพาะในประเทศเกาหลีเท่านั้น นำท่าน**แวะละลายเงินวอนที่ร้านสมุนไพร Red Pine** เป็นผลิตภัณฑ์ที่สกัดจากน้ำมันสน ที่มีสรรพคุณช่วยบำรุงร่างกาย ลดไขมัน ช่วยควบคุมอาหาร และรักษาสมดุลในร่างกาย จากนั้นนำท่านเดินทางสู่ **เมืองปูซาน (Busan)** หรือออกเสียงอีกอย่างว่า พูซาน เป็นเมืองที่ใหญ่ที่สุดในเกาหลีรองจากกรุงโซล ล้อมรอบไปด้วยทัศนียภาพที่มีเทือกเขาสูง และแม่น้ำต่างๆ ที่สวยงาม อากาศที่นี่ดีมากที่สุดเหมาะกับการมาท่องเที่ยวได้ตลอดทั้งปี และบ้านเมืองยังมีสีสันสวยงามแปลกตาอีกด้วย

รถไฟจิ๋ว...

SKY CAPSULE

พาท่านไปตื่นตาตื่นใจกับรถไฟจิ๋วสกายแคปซูล อันโด่งดัง Sky capsule Haeundae Blue Line Park อีกหนึ่งกิจกรรมยอดฮิตแห่งใหม่ที่ดังไปทั่วโซเชี่ยล สายคอนเทนท์ห้ามพลาด เป็นรถไฟน่ารักๆ รถไฟสไตล์มินิมอล ที่มีสีสันสดใส โดยจะมีทั้งหมด 4 สี คือ สีเหลือง สีเขียว สีน้ำเงิน สีแดง เป็นสีเส้นที่ถ่ายรูปออกมาแล้ว ก็คือตัดกับท้องฟ้าสวยๆ ได้ดีมากฯ ซึ่งต่อหนึ่งคันรถนั้น จะสามารถโดยสารได้มากที่สุด 4 คน วิ่งอยู่บนรางรถไฟริมทะเลเลขของปูซาน สามารถมองเห็นได้ทั้งวิวเมือง แลนด์มาร์คสวยๆ ของปูซานอย่าง สะพาน Gwangan สะพานที่ยาวเป็นอันดับ 2 ของประเทศ ประการต่างๆ และวิวชายหาดแฮอินแด Haeundae beach ชายหาดทรายขาว เป็นชายหาดที่สวยงามและมีชื่อเสียงที่สุดแห่งหนึ่งในเกาหลีใต้ ชายหาดทรายละเอียด ยาว 1.5 กม. และยังเป็นเป็นสถานที่จัดงานเทศกาลต่างๆ ตลอดทั้งปี เป็นภาพของบรรยากาศที่หาไม่ได้จากที่ไหน **(ค่าทัวร์ไม่รวมค่าบัตร Sky Capsule)**



เที่ยง

● รับประทานอาหารเที่ยง **(มื้อที่ 6)** เมนูชาบู สุกี้สโตล์เกาหลี บนหม้อไฟร้อนๆ ประกอบด้วย ผักสดชนิดต่างๆ และเนื้อหมู สไลด์น้ำซุปร้อนๆ และเส้นอุด้งซึ่งขาดไม่ได้ในการทานชาบู พร้อมข้าวสวย

จากนั้นพาท่าน **ไหว้พระขอพรที่ วัดแฮดงยงกุงซา Haedong Yonggungsa Temple** เป็นวัดพุทธที่เก่าแก่และมีชื่อเสียงมากของเมืองปูซาน สร้างขึ้นเมื่อปี ค.ศ. 1376 โดยวิหารหลักของวัด ถูกสร้างขึ้นใหม่ในปี ค.ศ. 1970 และตั้งอยู่บนเขาริมทะเล ในช่วงเทศกาลปีใหม่ ผู้คนนิยมมาที่วัดเพื่อชมพระอาทิตย์แรกของปี และไหว้พระขอพรพร้อมกับบรรยากาศของเสียงคลื่นทะเล **ช้อปปิ้ง แหล่งช้อปปิ้งปลอดภาษี (Duty Free)** แหล่งจำหน่ายสินค้ามากมาย อาทิ แฟชั่นการแต่งกาย รองเท้า เสื้อผ้ากระเป๋า หรือ เครื่องสำอาง น้ำหอม และอื่นๆ อีกมากมาย ให้ท่านอิสระได้เลือกซื้ออย่างเต็มที่ จากนั้นนำท่านสู่ **แฮอุนแดไนท์มาร์เก็ต (Haeundae Night Market)** เป็นตลาดที่มีอาหารพื้นเมืองหลากหลายให้ลองลิ้มรสชาติ เช่นร้านขายของทอด ไอ้ดั่งเสียบไม้ ข้าวห่อสาหร่าย และต็อกโบคิ อาหารทะเลราคาประหยัดอีกมากมาย รวมไปถึงร้านค้าจำหน่ายขนมท้องถิ่น ให้ท่านเลือกซื้อกลับบ้านเป็นของฝากได้



เย็น

อิสระรับประทานอาหารเย็นตามอัธยาศัย

ที่พัก : CONNECT HOTEL BUSAN หรือระดับใกล้เคียงกัน

(ชื่อโรงแรมที่ท่านพัก ทางบริษัทจะทำการแจ้งพร้อมใบนัดหมาย 5-7 วันก่อนวันเดินทาง)

วันที่ทำ ศูนย์รวมเครื่องสำอางแบรนด์ดัง - Local Super Market - ตลาดนัมโปดง - Nakdongjebang - ท่าอากาศยานนานาชาติคิมแฮ - ท่าอากาศยานนานาชาติสุวรรณภูมิ **🍴 อาหาร เช้า, เกียง**

เช้า ๑๐ รับประทานอาหารเช้า ณ โรงแรม **(มือที่7)**
พาทุกท่านช้อปปิ้ง**ศูนย์รวมเครื่องสำอางแบรนด์ดังเกาหลี** เช่น ROJUKISS, LOTREE, LANEIGN, SULWASOO ให้ท่านได้เลือกซื้อในราคาพิเศษ และ **Local Super Market** ซึ่งท่านสามารถเลือกซื้อสินค้าเกาหลีได้อีกรอบ โดยเฉพาะของกิน เช่น บะหมี่ซินราเมียน (มาม่าสโตลเกาหลี) อุด้ง กิมจิ ขนมช็อกโกพาย น้ำจิ้มปรุงรสหมูย่างเกาหลี ไก่ตุ๋นโสมสำเร็จรูปผลไม้ตามฤดูกาล ในราคาพิเศษก่อนกลับเมืองไทยจากนั้นพาทุกท่านช้อปปิ้งกันที่ **นัมโปดง (Nampo Dong market)** ถนนช้อปปิ้งสุดชิคที่ใหญ่ที่สุดในปูซาน ศูนย์รวมของสินค้าแฟชั่น เสื้อผ้า เครื่องสำอาง ร้านกาแฟ และร้านอื่นๆ อีกมากมาย ให้ท่านได้เลือกช้อปปิ้งช้อปปิ้งกัน



เกียง ๑๑ รับประทานอาหารเกียง **(มือที่8)** Pork Gukbap อาหารชื่อดังของเมืองปูซาน เป็นซุปรากกระดูกหมูต้มจนเป็นสีขาวมากับหมูสามชั้นต้มจนเปื่อย เปื่อยแบบมันสามชั้นละลายในปากเลยก็เดียว
ถ่ายรูปเช็คอินดอกพื๊อตกหรือดอกเชอร์รี่บลอสซั่ม ที่ Nakdongjebang หรือ Namcheon-dong Cherry Blossom Road คือที่ถนนย่านนัมซอนดง (Namcheon-dong) ที่นี่ยังมีการปลุกต้นพื๊อตกหรือดอกเชอร์รี่บลอสซั่มเรียงรายตลอดสองฝั่งถนนและเมื่อถึงช่วงฤดูใบไม้ผลิก็อาจจะได้เห็นดอกพื๊อตกหรือดอกเชอร์รี่บลอสซั่ม บานสะพรั่งสวยงามสามารถเดินเล่น และเพลิดเพลินถ่ายภาพในบรรยากาศสุดโรแมนติก **(การบานของดอกพื๊อตกหรือดอกเชอร์รี่บลอสซั่ม เร็วหรือช้า ขึ้นอยู่กับสภาพอากาศในแต่ละปี)**



จนสมควรแก่เวลานำท่านเดินทางสู่ **ท่าอากาศยานนานาชาติคิมแฮ ประเทศเกาหลี** เพื่อเดินทางกลับสู่ **ประเทศไทย**
18.00 น. เดินทางกลับ **ประเทศไทย** โดยสายการบิน **AIR BUSAN (BX)** เที่ยวบินที่ **BX725**
21.45 น. เดินทางถึง **ท่าอากาศยานนานาชาติสุวรรณภูมิ ประเทศไทย** โดยสวัสดิภาพ

หมายเหตุ: รายการทัวร์สามารถเปลี่ยนแปลงได้ตามความเหมาะสม เนื่องจากสภาวะอากาศ, การเมือง, สายการบิน, การจราจร หรือช่วงเทศกาลหรือวันหยุด เป็นต้น โดยมีต้องแจ้งให้ทราบล่วงหน้า โดยทางผู้จัดจะปรับเปลี่ยนโดยคำนึงถึงผลประโยชน์ของท่านเป็นหลัก เพื่อให้ท่านท่องเที่ยวได้ครบถ้วนตามโปรแกรม
ทัวร์ครั้งนี้มีวัตถุประสงค์เพื่อการท่องเที่ยวเป็นหมู่คณะเท่านั้น ถ้าลูกค้าท่านใดต้องการแยกตัวออก จากกรุ๊ปทัวร์ ไม่ท่องเที่ยวตามที่ระบุไว้ในโปรแกรมทัวร์ ทางบริษัทฯ จำเป็นต้องขอคิดค่าใช้จ่าย เพิ่ม 150 USD /ต่อท่าน

เงื่อนไขการเดินทางเข้าและออกจากประเทศไทยและเกาหลีใต้ (Update 03 กรกฎาคม 2566)

ส่งหลักฐาน K-ETA (Korea Electronic Travel Authorization) ที่ได้รับการอนุมัติแล้วของท่านมาให้ที่บริษัท โปรดตรวจสอบข้อมูล K-ETA ของท่านให้ถูกต้อง กรณีเอกสารผิดพลาดบริษัทไม่รับผิดชอบใดๆ ทั้งสิ้น
อัปเดต!!! ตั้งแต่วันที่ 3 กรกฎาคม 2023 เป็นต้นไป สำหรับผู้ที่มีอายุ 17 ปีหรือต่ำกว่า และอายุ 65 ปีขึ้นไป จะได้รับการยกเว้นการลงทะเบียน K-ETA และ จะมีการขยายระยะเวลาการมีผลบังคับใช้ K-ETA โดยปรับจาก 2 ปี เป็น 3 ปี สำหรับผู้ที่ลงทะเบียนหลังจาก 00:00 น. ของวันที่ 3 กรกฎาคม 2023 (ตามเวลามาตรฐานเกาหลี) เท่านั้น! ซึ่งหากใครมีใบอนุญาต K-ETA ที่ได้รับก่อนวันที่ 3 กรกฎาคม 2023 จะยังคงใช้ได้จนถึงวันหมดอายุ

เงื่อนไขข้างต้น อาจมีการยกเลิก หรือ เปลี่ยนแปลง บริษัทฯ จะทำการแจ้ง Update ให้ท่านลูกค้าก่อนการเดินทาง

▶ เอกสารที่ต้องทำการเตรียมก่อนเดินทาง

1. พาสปอร์ตตัวจริง (อายุการใช้งานต้องเหลือมากกว่า 6 เดือน)
2. เอกสารจากการลงทะเบียนผ่านการอนุมัติระบบ K-ETA (Korea Electronic Travel Authorization)

เงื่อนไขการให้บริการ

- ▶ การเดินทางครั้งนี้จะต้องมีจำนวน 15 ท่านขึ้นไป กรณีไม่ถึงจำนวนดังกล่าว
 - จะส่งจอยน์ทัวร์กับบริษัทที่มีโปรแกรมใกล้เคียงกัน
 - หรือเลื่อน หรือยกเลิกการเดินทาง โดยทางบริษัทจะทำการแจ้งให้ท่านทราบล่วงหน้าก่อนการเดินทางประมาณ 10 วัน
 - หรือขอสงวนสิทธิ์ในการปรับราคาค่าบริการเพิ่ม (ในกรณีที่ผู้เดินทางไม่ถึง 15 ท่าน และท่านยังประสงค์เดินทางต่อ) โดยทางบริษัทจะทำการแจ้งให้ท่านทราบก่อนล่วงหน้า
- ▶ ในกรณีที่ลูกค้าต้องออกตัวโดยสารภายในประเทศ กรุณาติดต่อเจ้าหน้าที่ของบริษัทฯ ก่อนทุกครั้ง มิฉะนั้นทางบริษัทจะไม่รับผิดชอบใดๆ ทั้งสิ้น

▶ การจองทัวร์และชำระค่าบริการ

- กรุณาชำระค่ามัดจำ **ท่านละ 10,000 บาท**

กรุณาส่งสำเนาหน้าพาสปอร์ตและหลักฐาน K-ETA พร้อมเอกสารชำระมัดจำค่าทัวร์

- ค่าทัวร์ส่วนที่เหลือชำระ: 25-30 วันก่อนออกเดินทาง กรณีบริษัทฯ จำเป็นต้องออกตัวก่อนท่านจำเป็นต้องชำระค่าทัวร์ส่วนที่เหลือตามที่บริษัทกำหนดแจ้งเท่านั้น

****สำคัญ****สำเนาหน้าพาสปอร์ตผู้เดินทาง จะต้องมียอายุเหลือมากกว่า 6 เดือนก่อนหมดอายุนับจากวันเดินทางไป-กลับและจำนวนหน้าหนังสือเดินทางต้องเหลือว่างสำหรับติดวีซ่าไม่ต่ำกว่า 3 หน้า** (กรุณาตรวจสอบก่อนส่งให้บริษัทมิฉะนั้นทางบริษัทจะไม่รับผิดชอบกรณีพาสปอร์ตหมดอายุ) ** กรุณาส่งพร้อมหลักฐานการโอนเงินมัดจำ

เงื่อนไขการยกเลิก

- ยกเลิกก่อนการเดินทางตั้งแต่ 30 วันขึ้นไป คืนเงินค่าทัวร์โดยหักค่าใช้จ่ายที่เกิดขึ้นจริง
- ยกเลิกก่อนการเดินทาง 15-29 วัน ยึดเงิน 50% จากยอดที่ลูกค้าชำระมา และเก็บค่าใช้จ่ายที่เกิดขึ้นจริง(ถ้ามี)
- ยกเลิกก่อนการเดินทางน้อยกว่า 15 วัน ขอสงวนสิทธิ์ยึดเงินเต็มจำนวน

*กรณีมีเหตุยกเลิกทัวร์ โดยไม่ใช่ความผิดของบริษัททัวร์ คืนเงินค่าทัวร์โดยหักค่าใช้จ่ายที่เกิดขึ้นจริง(ถ้ามี)

*ค่าใช้จ่ายที่เกิดขึ้นจริง เช่น ค่ามัดจำตัวเครื่องบิน โรงแรม ค่าวีซ่า และค่าใช้จ่ายจำเป็นอื่นๆ

**กรณีจองทัวร์วันหยุดเทศกาล วันหยุดนักษิตฤกษ์ วันหยุดยาวต่อเนื่อง
หากได้มีการแจ้งยกเลิกทัวร์ ทางบริษัทฯ ขอสงวนสิทธิ์เก็บค่าทัวร์ทั้งหมด โดยไม่มีเงื่อนไขใดๆ ทั้งสิ้น**

อัตราค่าบริการนี้รวม

1. ค่าตัวโดยสารเครื่องบินไป-กลับ ขึ้นประหยัดพร้อมค่าภาษีสนามบินทุกแห่งตามรายการทัวร์ข้างต้น *(ตัวกรุ๊ปไม่สามารถ Upgrade ที่นั่งเป็น Business Class ได้ และต้องเดินทางไป-กลับพร้อมตัวกรุ๊ปเท่านั้นไม่สามารถเลื่อนวันได้)*
2. ค่าที่พักห้องละ 2-3 ท่าน ตามโรงแรมที่ระบุไว้ในรายการหรือ ระดับใกล้เคียงกัน
3. **กรณีพัก 3 ท่าน ถ้าวันที่เข้าพักห้องโรงแรม ไม่มีห้อง TRP (3 ท่าน) อาจจำเป็นต้องแยกพัก 2 ห้อง (มีค่าใช้จ่ายพักเดี่ยวเพิ่ม) กรณีห้อง TWIN BED (เตียงเดี่ยว 2 เตียง) ซึ่งโรงแรมไม่มีหรือเต็ม ทางบริษัทขอปรับเป็นห้อง DOUBLE BED แทนโดยมีต้องแจ้งให้ทราบล่วงหน้า หรือ หากต้องการห้องพักแบบ DOUBLE BED (1 เตียงใหญ่) ซึ่งโรงแรมไม่มีหรือเต็ม ทางบริษัทขอปรับเป็นห้อง TWIN BED แทนโดยมีต้องแจ้งให้ทราบล่วงหน้า** กรณีห้องพักในเมืองที่ระบุไว้ในโปรแกรมมีเทศกาลวันหยุด มีงานแฟร์ต่างๆ บริษัทขอจัดที่พักในเมืองใกล้เคียงแทน
4. ค่าอาหาร ค่าเข้าชม และ ค่ายานพาหนะทุกชนิด ตามที่ระบุไว้ในรายการทัวร์ข้างต้น
5. เจ้าหน้าที่บริษัทฯ คอยอำนวยความสะดวกตลอดการเดินทาง
6. **ค่าน้ำหนักกระเป๋า สายการบิน AIR BUSAN (BX) สัมภาระ-โหลดใต้ท้องเครื่อง ไม่เกิน 20 กิโลกรัม ถ้าวางเครื่องได้ 7 กิโลกรัม** และค่าประกันวินาศภัยเครื่องบินตามเงื่อนไขของแต่ละสายการบินที่มีการเรียกเก็บ และกรณีสัมภาระเกินท่านต้องเสียค่าปรับตามที่สายการบินเรียกเก็บ
7. ค่าประกันอุบัติเหตุตามกรมธรรม์วงเงิน 1,000,000 บาท ค่ารักษาพยาบาล ตามเงื่อนไขของบริษัทฯ ประกันภัยที่บริษัททำไว้ ทั้งนี้ยอมอยู่ในข้อจำกัดที่มีการตกลงไว้กับบริษัทประกันชีวิต ทุกกรณี ต้องมีใบเสร็จและเอกสารรับรองทางการแพทย์ จากหน่วยงานที่เกี่ยวข้องขอเงินไขไม่คุ้มครองโรคประจำตัว การสูญเสียทรัพย์สินส่วนตัวของผู้เดินทาง และไม่รวมประกันสุขภาพท่านสามารถสั่งซื้อประกันสุขภาพเพิ่มได้จากบริษัทประกันทั่วไป
8. ค่าภาษีสนามบิน และค่าภาษีน้ำมันตามรายการทัวร์
9. ค่ารถปรับอากาศนำเที่ยวตามระบุไว้ในรายการ พร้อมคนขับรถ (กฎหมายไม่อนุญาตให้คนขับรถเกิน 12 ชม./วัน)
10. ค่า Vat 7% และ ค่าภาษีหัก ณ ที่จ่าย 3%

อัตราค่าบริการนี้ไม่รวม

1. ค่าทำหนังสือเดินทางไทย และเอกสารต่างดาวต่างๆ
2. ค่าใช้จ่ายอื่นๆ ที่นอกเหนือจากรายการระบุ อาทิเช่น ค่าอาหาร เครื่องดื่ม ค่าช้อปปิ้ง ค่าโทรศัพท์ เป็นต้น
3. ค่าภาษีทุกรายการคิดจากรายการบริการ, ค่าภาษีเดินทาง (ถ้ามีการเรียกเก็บ)
4. ค่าภาษีน้ำมันที่สายการบินเรียกเก็บเพิ่มหลังจากทางบริษัทฯ ได้ออกตัวเครื่องบิน และได้ทำการขายโปรแกรมไปแล้ว
5. ค่าพนักงานยกกระเป๋าที่โรงแรม
6. ค่าทิปไกด์ คนขับรถ **ขออนุญาตนำเก็บ ณ สนามบินวันแรก ท่านละ 1,600 บาท** สำหรับหัวหน้าทัวร์แล้วแต่ความประทับใจและน้ำใจจากท่าน

หมายเหตุ : กรุณาอ่านศึกษารายละเอียดทั้งหมดก่อนทำการจอง เพื่อความถูกต้องและความเข้าใจตรงกันระหว่างท่านลูกค้าและบริษัทฯ และเมื่อท่านตกลงชำระเงินมัดจำหรือค่าทัวร์ทั้งหมดกับทางบริษัทฯ แล้วทางบริษัทฯ จะถือว่าท่านได้ยอมรับเงื่อนไขข้อตกลงต่างๆ ทั้งหมด

1. บริษัทฯ ขอสงวนสิทธิ์ที่จะเลื่อนการเดินทางหรือปรับราคาค่าบริการขึ้นในกรณีที่ผู้ร่วมคณะไม่ถึง 15 ท่าน
2. ค่าทัวร์สำหรับคนไทยที่ถือพาสปอร์ตไทยเท่านั้น
3. ขอสงวนสิทธิ์การเก็บค่าน้ำมันและภาษีสนามบินทุกแห่งเพิ่ม หากสายการบินมีการปรับขึ้นก่อนวันเดินทาง

4. บริษัทฯ ขอสงวนสิทธิ์ในการเปลี่ยนเที่ยวบิน โดยมีต้องแจ้งให้ทราบล่วงหน้าอันเนื่องจากสาเหตุต่างๆ
5. บริษัทฯ จะไม่รับผิดชอบใดๆ ทั้งสิ้น หากเกิดกรณีความล่าช้าจากสายการบิน, การยกเลิกบิน, การประท้วง, การนัดหยุดงาน, การก่อการจลาจล, ภัยธรรมชาติ, การนำสิ่งของผิดกฎหมาย ซึ่งอยู่นอกเหนือความรับผิดชอบของบริษัทฯ
6. บริษัทฯ จะไม่รับผิดชอบใดๆ ทั้งสิ้น หากเกิดสิ่งของสูญหาย อันเนื่องเกิดจากความประมาทของท่าน, เกิดจากการโจรกรรม และอุบัติเหตุจากความประมาทของนักท่องเที่ยวเอง
7. เมื่อท่านตกลงชำระเงินมัดจำหรือค่าทัวร์ทั้งหมดกับทางบริษัทฯ แล้ว ทางบริษัทฯ จะถือว่าท่านได้ยอมรับเงื่อนไขข้อตกลงต่างๆ ทั้งหมด
8. รายการนี้เป็นเพียงข้อเสนอที่ควรได้รับการยืนยันจากบริษัทฯ อีกครั้งหนึ่ง หลังจากได้สำรองโรงแรมที่พักในต่างประเทศเรียบร้อยแล้ว โดยโรงแรมจัดในระดับใกล้เคียงกัน ซึ่งอาจจะปรับเปลี่ยนตามที่ระบุในโปรแกรม
9. การจัดการเรื่องห้องพัก เป็นสิทธิ์ของโรงแรมในการจัดห้องพักให้กับกรุ๊ปที่เข้าพัก โดยมีห้องพักสำหรับผู้สูบบุหรี่ / ปลอดบุหรี่ได้ โดยอาจจะขอเปลี่ยนห้องได้ตามความประสงค์ของผู้ที่พัก ทั้งนี้ขึ้นอยู่กับความพร้อมให้บริการของโรงแรม และไม่สามารถรับประกันได้
10. กรณีผู้เดินทางต้องการความช่วยเหลือเป็นพิเศษ อาทิเช่น ใช้วีลแชร์ กรุณาแจ้งบริษัทฯ อย่างช้า 14 วัน ก่อนการเดินทาง มิฉะนั้น บริษัทฯ ไม่สามารถจัดการให้ล่วงหน้าได้
11. มีบุคคล พนักงานและตัวแทนของผู้จัด ไม่มีสิทธิ์ในการให้คำสัญญาใดๆ ทั้งสิ้นแทนผู้จัด นอกจากมีเอกสารลงนามโดยผู้มีอำนาจของผู้จัดกำกับเท่านั้น
12. ผู้จัดจะไม่รับผิดชอบและไม่สามารถคืนค่าใช้จ่ายต่างๆ ได้เนื่องจากการเหมาะจ่ายกับตัวแทนต่างๆ ในกรณีที่ผู้เดินทางไม่ผ่านการพิจารณาในการตรวจคนเข้าเมือง-ออกเมือง ไม่ว่าจะเป็นกองตรวจคนเข้าเมืองหรือกรมแรงงานของทุกประเทศในรายการท่องเที่ยว อันเนื่องมาจากการกระทำที่ส่อไปในทางผิดกฎหมาย การหลบหนี เข้าออกเมือง เอกสารเดินทางไม่ถูกต้อง หรือการถูกปฏิเสธในกรณีอื่นๆ
13. ค่าประกันอุบัติเหตุตามกรมธรรม์มีวงเงิน 1,000,000 บาท ค่ารักษาพยาบาล ตามเงื่อนไขของบริษัทฯ ประกันภัยที่บริษัททำไว้ ทั้งนี้ยอมอยู่ในข้อจำกัดที่มีการตกลงไว้กับบริษัทประกันชีวิต ทุกกรณีต้องมีใบเสร็จและเอกสารรับรองทางการแพทย์ จากหน่วยงานที่เกี่ยวข้องเงื่อนไขไม่คุ้มครองโรคประจำตัว การสูญเสียทรัพย์สินส่วนตัวของผู้เดินทาง และไม่รวมประกันสุขภาพ ท่านสามารถสั่งซื้อประกันสุขภาพเพิ่มได้จากบริษัทประกันทั่วไป