

SPHZ-CN8.1 V2 SHANGHAI EASY GOING (SL) 5D3N\_ทัวร์เซี่ยงไฮ้\_ตึกพันต้น\_นานกิง



**Pro คุ้มแล้ว**  
FUEL TAX AIRPORT TAX Update 26/3/25

Thai Lion Air 5 วัน 3 คืน

SPHZ-CN8.1

อุโมงค์เลเซอร์ Wukang Mansion POP MART

ราคาเริ่มต้น **12,499**

#วันหยุดสุดจิต

อิสระ: Freeday 1 วัน ที่เที่ยวชิลๆ

เมนูพิเศษ!! ชิมเสี่ยวหลงเปา

TIP 1,500 / ท่าน

โรงแรม 4 ดาว Local

Optional Disney

DMK-PVG SL926 20:25-01:30+1Day  
PVG-DMK SL927 02:40-06:10 (Full 29 มีนาคม 2569 เริ่มต้น 18:00:00ตามเวลาประเทศไทย)

**SPHZ-CN8.1 V2 SHANGHAI EASY GOING (SL) 5D3N**  
เดินทางด้วยสายการบิน Lion Air

วันที่	โปรแกรมท่องเที่ยว	เช้า	เที่ยง	เย็น	โรงแรม
1	กรุงเทพฯ (สนามบินดอนเมือง) (DMK-PVG SL926 19:50-01:05+1Day) (เริ่ม 29 มี.ค.-30 ก.ย. 69) ***Schedule Flight / ไม่ใช่ไฟล์ทเหมาลำ***	-	-	-	SHANGHAI HOLIDAY INN EXPRESS/บริเวณสามมื่น หรือเทียบเท่า โรงแรม 4* Local
2	ทำอากาศยานนานาชาติช่างไห่ผู้ตง- เมืองโบราณจูเจียเจี้ยว (ไม่รวมล่องเรือ)- ตลาดร้อยปีเงินหวังเมียว - ชิมเสี่ยวหลงเปา -หาดเจ้าพ่อเซี่ยงไฮ้(THE BUND) - ถ่ายรูปหอไข่มุก(ด้านนอก) - อุโมงค์เลเซอร์ (รวมค่าบัตร) - ถนนนานกิง - Pop Mart	☉☹☹	เสี่ยวหลงเปา ☹☹☹	☉☹☹	SHANGHAI HOLIDAY INN EXPRESS หรือเทียบเท่า โรงแรม 4* Local
3	เลือกเที่ยวตาม Option ที่ต้องการ มหานครเซี่ยงไฮ้ - เลือกเที่ยวตาม Option ที่ต้องการ Option A: Free & Easy (อิสระไม่มีรถและไกด์บริการ) Option B: ซื้อบัตร Shanghai Disney Land (เพิ่มท่านละ 3,590/ท่าน : รวมบัตรสวนสนุก และรถรับส่งไปกลับแล้ว)	☹☹☹	-	-	SHANGHAI HOLIDAY INN EXPRESS หรือเทียบเท่า โรงแรม 4* Local
4	ร้านยา-North Bund Greenland -LV Ship Store/Starbuck Reserve Roastery - Tian an 1000 tree -ร้านชา/ผ้าไหม- Wukang Mansion- Florentia Village Outlet- ทำอากาศยานนานาชาติช่างไห่ผู้ตง	☹☹☹	☹☹☹	-	
5	เดินทางถึงกรุงเทพฯ(สนามบินดอนเมือง) (PVG-DMK SL927 02:20-05:30) (29 มี.ค.-30 ก.ย. 69) ***Schedule Flight / ไม่ใช่ไฟล์ทเหมาลำ***	-	-	-	

ราคาเด็กต่ำกว่า 20 ปี เพิ่มค่าทัวร์ท่านละ 1,000 บาท ตามเงื่อนไขของร้านค้าท้องถิ่น

SPHZ-CN8.1 V2 SHANGHAI EASY GOING (SL) 5D3N\_ทัวร์เชียงใหม่\_ตีทัพตัน\_นานกิง

อัตราค่าบริการห้องพักละ 2-3 ท่าน

**\*\*สำหรับหนังสือเดินทางต่างชาติเก็บเพิ่ม 1,000 บาท\*\***

**(เป็นข้อตกลงในการคิดเรตราชาชาวต่างชาติจากประเทศปลายทาง)**

วันที่เดินทาง	ผู้ใหญ่ ราคาท่านละ		การกอายุต่ำกว่า 2 ปี	พักเดี่ยว
	Option A FREEDAY	Option B FULLBOARD +3,590		
<b>อัปเดตไฟล์การบินหลังวันที่ 29 มีนาคม 2569</b> DMK-PVG // SL926 // 19:50-01:05 PVG-DMK // SL927 // 02:20-05:30				
วันที่ 02-06 เมษายน 2569	16,999	20,589	5,900. -	4,900. -
วันที่ 04-08 เมษายน 2569 (วันหยุดเทศกาล)	19,555	23,145	5,900. -	4,900. -
วันที่ 09-13 เมษายน 2569	16,999	20,589	5,900. -	4,900. -
วันที่ 11-15 เมษายน 2569 (วันหยุดเทศกาล)	19,999	23,589	5,900. -	4,900. -
วันที่ 16-20 เมษายน 2569	17,999	21,589	5,900. -	4,900. -
วันที่ 18-22 เมษายน 2569	17,999	21,589	5,900. -	4,900. -
วันที่ 23-27 เมษายน 2569 <b>บัส1</b>	15,999	19,589	5,900. -	4,900. -
วันที่ 23-27 เมษายน 2569 <b>บัส2</b>	16,999	20,589	5,900. -	4,900. -
วันที่ 25-29 เมษายน 2569	15,999	19,589	5,900. -	4,900. -
1 พ.ค. เป็นต้นไป *** ราคาทัวร์รวมการปรับค่าทัวร์จากประกาศสายการบินเดือน มี.ค. 2026 แล้ว ***				
วันที่ 07 - 11 พฤษภาคม 2569	14,499	18,089	5,900. -	4,900. -
วันที่ 09 - 13 พฤษภาคม 2569	15,499	19,089	5,900. -	4,900. -
วันที่ 14 - 18 พฤษภาคม 2569	13,499	17,089	5,900. -	4,900. -
วันที่ 16 - 20 พฤษภาคม 2569	15,499	19,089	5,900. -	4,900. -
วันที่ 21 - 25 พฤษภาคม 2569 (Promotion)	12,499	16,089	5,900. -	4,900. -
วันที่ 23 - 27 พฤษภาคม 2569	15,499	19,089	5,900. -	4,900. -
วันที่ 28 พฤษภาคม - 1 มิถุนายน 2569	15,499	19,089	5,900. -	4,900. -
วันที่ 30 พฤษภาคม - 3 มิถุนายน 2569 (วันหยุดเทศกาล)	17,499	21,089	5,900. -	4,900. -
วันที่ 04 - 08 มิถุนายน 2569	17,499	21,089	5,900. -	4,900. -
วันที่ 06 - 10 มิถุนายน 2569	17,499	21,089	5,900. -	4,900. -
วันที่ 11 - 15 มิถุนายน 2569	13,499	17,089	5,900. -	4,900. -
วันที่ 13 - 17 มิถุนายน 2569	15,499	19,089	5,900. -	4,900. -
วันที่ 18 - 22 มิถุนายน 2569	14,499	18,089	5,900. -	4,900. -
วันที่ 20 - 24 มิถุนายน 2569	15,499	19,089	5,900. -	4,900. -
วันที่ 25 - 29 มิถุนายน 2569 (Promotion)	12,499	16,089	5,900. -	4,900. -

SPHZ-CN8.1 V2 SHANGHAI EASY GOING (SL) 5D3N\_ทัวร์เชียงใหม่\_ตีกพันตัน\_นานกิง

วันที่ 27 มิถุนายน - 01 กรกฎาคม 2569	15,499	19,089	5,900. -	4,900. -
วันที่ 02 - 06 กรกฎาคม 2569	13,499	17,089	5,900. -	4,900. -
วันที่ 04 - 08 กรกฎาคม 2569	15,499	19,089	5,900. -	4,900. -
วันที่ 09 - 13 กรกฎาคม 2569	14,499	18,089	5,900. -	4,900. -
วันที่ 11 - 15 กรกฎาคม 2569	15,499	19,089	5,900. -	4,900. -
วันที่ 16 - 20 กรกฎาคม 2569 (Promotion)	12,499	16,089	5,900. -	4,900. -
วันที่ 18 - 22 กรกฎาคม 2569	15,499	19,089	5,900. -	4,900. -
วันที่ 23 - 27 กรกฎาคม 2569	14,499	18,089	5,900. -	4,900. -
วันที่ 25 - 29 กรกฎาคม 2569 (วันหยุดเทศกาล)	17,499	21,089	5,900. -	4,900. -
วันที่ 30 กรกฎาคม - 3 สิงหาคม 2569 (วันหยุดเทศกาล)	17,499	21,089	5,900. -	4,900. -
วันที่ 01 - 05 สิงหาคม 2569	17,499	21,089	5,900. -	4,900. -
วันที่ 06 - 10 สิงหาคม 2569	14,499	18,089	5,900. -	4,900. -
วันที่ 08 - 12 สิงหาคม 2569	15,499	19,089	5,900. -	4,900. -
วันที่ 13 - 17 สิงหาคม 2569	17,499	21,089	5,900. -	4,900. -
วันที่ 15 - 19 สิงหาคม 2569	17,499	21,089	5,900. -	4,900. -
วันที่ 20 - 24 สิงหาคม 2569 (Promotion)	12,499	16,089	5,900. -	4,900. -
วันที่ 22 - 26 สิงหาคม 2569	15,499	19,089	5,900. -	4,900. -
วันที่ 27 - 31 สิงหาคม 2569	13,499	17,089	5,900. -	4,900. -
วันที่ 29 สิงหาคม - 02 กันยายน 2569	15,499	19,089	5,900. -	4,900. -
วันที่ 03 - 07 กันยายน 2569	14,499	18,089	5,900. -	4,900. -
วันที่ 05 - 09 กันยายน 2569	15,499	19,089	5,900. -	4,900. -
วันที่ 10 - 14 กันยายน 2569	14,499	18,089	5,900. -	4,900. -
วันที่ 12 - 16 กันยายน 2569	15,499	19,089	5,900. -	4,900. -
วันที่ 17 - 21 กันยายน 2569	13,499	17,089	5,900. -	4,900. -
วันที่ 19 - 23 กันยายน 2569	15,499	19,089	5,900. -	4,900. -
วันที่ 24 - 28 กันยายน 2569 (Promotion)	12,499	16,089	5,900. -	4,900. -
วันที่ 26 - 30 กันยายน 2569	15,499	19,089	5,900. -	4,900. -
วันที่ 08 - 12 ตุลาคม 2569 (วันหยุดยาว)	17,499	21,089	5,900. -	4,900. -
วันที่ 10 - 14 ตุลาคม 2569 (วันหยุดยาว)	17,499	21,089	5,900. -	4,900. -
วันที่ 15-19 ตุลาคม 2569	15,499	19,089	5,900. -	4,900. -
วันที่ 17-21 ตุลาคม 2569	15,499	19,089	5,900. -	4,900. -
วันที่ 22-26 ตุลาคม 2569 (วันหยุดยาว)	19,499	23,089	5,900. -	4,900. -

SPHZ-CN8.1 V2 SHANGHAI EASY GOING (SL) 5D3N\_ทัวร์เชียงใหม่\_ตีกพันตัน\_นานกิง

วันที่ 24-28 ตุลาคม 2569 (วันหยุดยาว)	19,499	23,089	5,900. -	4,900. -
วันที่ 29 ตุลาคม - 02 พฤศจิกายน 2569	15,499	19,089	5,900. -	4,900. -
วันที่ 31 ตุลาคม - 04 พฤศจิกายน 2569	15,499	19,089	5,900. -	4,900. -

ราคาเด็กต่ำกว่า 20 ปี เพิ่มค่าทัวร์ท่านละ 1,000 บาท

มีตั๋วเครื่องบินแล้วจอยแลนด์ ลดราคา 8,000 บาท

เงื่อนไขการจองชำระมัดจำ 10,000 บาท

\*\*โรงแรม 4\* Local (อ้างอิงข้อมูลจาก Trip.com)\*\*

**วันแรก** กรุงเทพฯ (สนามบินดอนเมือง) (-/-/-)

- 17:00 น. คณะพร้อมกัน ที่ สนามบินดอนเมือง อาคารระหว่างประเทศ อาคาร1 ประตู 8 สายการบิน Lion Air โดยมีเจ้าหน้าที่ของบริษัทฯคอยต้อนรับและอำนวยความสะดวกในการเช็คเอกสารและสัมภาระ  
ค่าทิปไกด์+ค่าทิปคนขับรถเหมาจ่ายท่านละ 1,500 บาทชำระที่สนามบิน  
(ไม่รวมค่าทิปหัวหน้าทัวร์ตามความพึงพอใจ)
- 19:50 น. ออกเดินทางสู่ มหานครเชียงใหม่ โดยเที่ยวบิน SL926 (ไม่มีอาหารบริการบนเครื่อง)

**วันที่สอง** ทำอากาศยานนานาชาติช่างไห่ผู้ตง- เมืองโบราณจูเจียเจี้ยว (ไม่รวมล่องเรือ)- ตลาดร้อยปีเงินหวังเมี่ยว - ซิมเสี้ยวหลงเปา -หาดเจ้าพ่อเซี่ยงไฮ้ (THE BUND) - ถ่ายรูปหอไข่มุก(ด้านนอก) - อุโมงค์เลเซอร์ (รวมค่าบัตร) - ถนนนานกิง - Pop Mart (B/L/D)

- 01:05 น. เดินทางถึง ทำอากาศยานนานาชาติช่างไห่ผู้ตง ตั้งอยู่ทางตะวันออกของผู้ตง ในเขตเซี่ยงไฮ้ สาธารณรัฐประชาชนจีน เป็นประตูหลักสู่ประเทศจีน จากนั้นนำท่านผ่านขั้นตอนตรวจคนเข้าเมือง (เวลาต้องสั้นเร็ว กว่าประเทศไทย 1 ชั่วโมง)

จากนั้นนำท่านเข้าสู่ที่พัก โรงแรมที่พัก SHANGHAI HOLIDAY INN EXPRESS  
หรือเทียบเท่า โรงแรม 4\* Local

เช้า ๑๐ รับประทานอาหารเช้า ณ ห้องอาหารของโรงแรม

SPHZ-CN8.1 V2 SHANGHAI EASY GOING (SL) 5D3N\_ทัวร์เซี่ยงไฮ้\_ตึกพันต้น\_นานกิง  
นำท่านไป **เมืองโบราณจูเจียเจี๋ย** อีกหนึ่งย่านเก่าแก่ริมแม่น้ำที่มีชื่อเสียง ได้รับฉายาว่า “เวนิชตะวันออกแห่งเมืองเซี่ยงไฮ้” เป็นหมู่บ้านโบราณที่เต็มไปด้วยคลองมากมาย ไฮไลท์ของที่นี่คือพื้นที่ด้านในมีแม่น้ำหลายสายเชื่อมโยงไปยังพื้นที่ต่างๆ มีสะพานหินโค้งโบราณ เป็นสัญลักษณ์ของเมืองโบราณจูเจียเจี๋ยที่ออกแบบมาเป็นชุมชน 5 ชุม (ไม่รวมล่องเรือ)



หากท่านใดสนใจบัตรล่องเรือ โปรดแจ้งก่อนเดินทาง 48 ชั่วโมง ราคา 400 บาท/ท่าน  
หากถึงหน้างานแล้ว ราคา 100 หยวน/ท่าน

กลางวัน ๑๐ รับประทานอาหารกลางวัน ณ ภัตตาคาร \*\*\* ซิมเมนูเสี่ยวหลงเปา \*\*\* ของอร่อยประจำเมือง



จากนั้นนำท่านสู่ **ตลาดเงินหวังเมี่ยว (Cheng Huang Miao)** หรือตลาดร้อยปี เซี่ยงไฮ้ เป็นตลาดเก่าของผู้ตั้งเมืองเซี่ยงไฮ้อาคารบ้านเรือน บริเวณนี้เป็นสถาปัตยกรรมโบราณสมัยราชวงศ์หมิงและชิง แต่ทำเป็นร้านขายของมีทั้งของพื้นเมืองโบราณ ของที่ระลึก และสินค้าสมัยใหม่อย่างรองเท้ากีฬา กระเป๋า อีกทั้งยังมีร้านขายขนมและอาหารพื้นเมืองอีกมากมาย

นำท่านเดินเล่นถ่ายรูปชิๆ ที่ **The Bund หรือ เดอะบันด์** ถือเป็นจุดแลนด์มาร์คที่สำคัญมากในเซี่ยงไฮ้ ซึ่งใครไปเที่ยวต้องไปที่นี่ ถ้าไม่ไปถือว่าพลาดมากบอกเลย เพราะเป็นจุดชมวิวและทางเดินเลียบริมแม่น้ำที่สำคัญมากของเซี่ยงไฮ้อย่างแม่น้ำหวงผู่ และเป็นสถานที่ท่องเที่ยวยอดนิยมของทั้งชาวจีนเองและนักท่องเที่ยวจากทั่วโลก คนไทยก็ไปเยอะนะครับ เนื่องจากเป็นจุดที่สามารถชมความสวยงามของหอคอยไข่มุกที่ตั้งอยู่ฝั่งตรงข้ามได้ทั้งในช่วงกลางวันและกลางคืน ให้ท่าน **ถ่ายรูปหอไข่มุก(ด้านนอก)** มีลักษณะเป็นไข่มุก 11 ลูก และ เสา 3 เสา ด้านบนเป็นรูปไข่มุก 3 เม็ด 3 ขนาด เรียงกันในแนวตั้ง

SPHZ-CN8.1 V2 SHANGHAI EASY GOING (SL) 5D3N\_ทัวร์เซี่ยงไฮ้\_ตึกพันต้น\_นานกิง

คำ ๑๐ รับประทานอาหารค่ำ ๓ ภัตตาคาร



นำท่านไปยัง **อุโมงค์เลเซอร์ (THE BUND SIGHTSEEING TUNNEL) \*\*\* รวมค่าบัตรแล้ว \*\*\*** เชื่อมต่อระหว่างเดอะบันด์และหอคอยโข่มุก เป็น 1 ใน 5 จุดไฮไลท์ที่นักท่องเที่ยวคนไทยก็ตามมาเยือนเมืองเซี่ยงไฮ้ ต้องไม่พลาดแวะชมเป็นอันดับ เพราะถือว่าเป็นสัญลักษณ์ของเซี่ยงไฮ้ไปแล้ว ที่นี่เป็นอุโมงค์ที่ลอดแม่น้ำสายแรกในประเทศจีน ภายในอุโมงค์ตกแต่งด้วยแสง เลเซอร์เป็นรูปต่างๆ น่าตื่นตาตื่นใจ ทั้งแสง สี เสียง ภายในอุโมงค์เปลี่ยนแปลงตลอดระยะทาง บางช่วงทำให้รู้สึกเหมือนเดินทางอยู่ในห้วงอวกาศเลยทีเดียว

นำท่านเดินทางสู่ **ถนนนานกิง** เป็นย่านช้อปปิ้งเก่าแก่ที่สุดของเซี่ยงไฮ้ เป็นตลาดซื้อขายของกันคึกคัก ตั้งแต่ทศวรรษ 1920 ตั้งอยู่ฝั่งผู้ซีกินพื้นที่ยาวตั้งแต่ฝั่งตะวันตกของ “เดอะ บันด์” ถึง “พีเพิลส์ สแควร์” เป็นแหล่งช้อปปิ้งสินค้าแบรนด์เนมจากทั่วโลกและยังเป็นศูนย์รวมร้านค้าและร้านอาหารอีกมากมาย และถนนเส้นนี้ยังเป็น **POP MART STORE** แพลกซิปสโตร์สาขาที่ใหญ่ที่สุดในมณฑลเซี่ยงไฮ้อีกด้วย อีกทั้งยังมีร้าน **MINISO LAND** ที่เปิดอย่างเป็นทางการแล้วที่ถนนหนานจิง เซี่ยงไฮ้ ครอบคลุมพื้นที่กว่า 2,000 ตารางเมตร โดยร้าน MINISO LAND ทั้ง 3 ชั้นประกอบไปด้วยพื้นที่สำหรับสินค้าสัตว์เลี้ยง โซนอโรมาเธราพีและโซนกล่องสุ่ม



21.00 น. ถึงเวลาอันสมควร พาท่านเดินทางกลับสู่ที่พัก SHANGHAI HOLIDAY INN EXPRESS หรือเทียบเท่า โรงแรม 4\* Local พักผ่อนตามอัธยาศัย

วันที่สาม เลือกเที่ยวตาม Option ที่ต้องการ (B/-/-)

SPHZ-CN8.1 V2 SHANGHAI EASY GOING (SL) 5D3N\_ทัวร์เซี่ยงไฮ้\_ตึกพันต้น\_นานกิง

**Option A: Free & Easy (อิสระไม่มีรถและไกด์บริการ) (B/-/-)**

**Option B: ซื้อบัตร Shanghai Disney Land (B/-/-)**

**(เพิ่มท่านละ 3,590/ท่าน : รวมบัตรสวนสนุก และรถรับส่งไปกลับแล้ว)**

เช้า ๑๐ รับประทานอาหารเช้า ณ ห้องอาหารของโรงแรม

สำหรับ Option A "FREE & EASY" (B/-/-)

**\*\*\*ไม่มีรถและไกด์บริการ\*\*\***

**\*\*อิสระท่องเที่ยวตามอัธยาศัย สอบถามข้อมูลการเดินทางจากหัวหน้าทัวร์\*\***

**อัปเดตแผนเที่ยวเซี่ยงไฮ้ 1 วัน**

**เช้า : สัมผัสวัฒนธรรมจีนโบราณ & วัดสำคัญ**



**1. วัดหลงหัว (Longhua Temple, 龙华寺) หรือ วัดจิ่งอาน (Jing'an Temple, 静安寺)**

- 📍 **ที่ตั้ง :** วัดหลงหัว : เขต Xuhui / วัดจิ่งอาน : เขต Jing'an
- 🕒 **เวลาเปิด-ปิด :** วัดหลงหัว : 07:00 - 16:30 น. / วัดจิ่งอาน : 07:30 - 17:00 น.
- 💰 **ค่าเข้า :** วัดหลงหัว : 10 หยวน / วัดจิ่งอาน : 50 หยวน
- 🚶 **การเดินทาง :**
- วัดหลงหัว : รถไฟใต้ดินสาย 11 ลงสถานี Longhua (龙华站) เดินประมาณ 8 นาที
- วัดจิ่งอาน : รถไฟใต้ดินสาย 2 หรือ 7 ลงสถานี Jing'an Temple (静安寺站)
- 📶 **ไวไฟ :**
- วัดหลงหัว : วัดพุทธเก่าแก่ที่สุดของเซี่ยงไฮ้ สร้างตั้งแต่สมัยสามก๊ก
- วัดจิ่งอาน : มีพระพุทธรูปทองคำขนาดใหญ่และสถาปัตยกรรมจีนโบราณ

**บ่าย : พิพิธภัณฑ์ & เดินชิลสไตล์อาร์ต**



**2. พิพิธภัณฑ์เซี่ยงไฮ้ (Shanghai Museum, 上海博物馆)**

- 📍 **ที่ตั้ง :** People's Square (人民广场)
- 🕒 **เวลาเปิด-ปิด :** 09:00 - 17:00 น.
- 💰 **ค่าเข้า :** ฟรี
- 🚶 **การเดินทาง :**
- รถไฟใต้ดินสาย 1, 2 หรือ 8 ลงที่สถานี People's Square (人民广场站)
- 📶 **ไวไฟ :**
- โบราณวัตถุจากยุคจีนโบราณกว่า 120,000 ชิ้น
- ห้องจัดแสดงเหรียญโบราณ, เซรามิก, เครื่องทองสัมฤทธิ์ และภาพเขียนจีน



**3. เทียนจื่อผาง (Tianzifang, 田子坊)**

- 📍 **ที่ตั้ง :** เขต Huangpu
- 🕒 **เวลาเปิด-ปิด :** 10:00 - 22:00 น.
- 💰 **ค่าเข้า :** ฟรี
- 🚶 **การเดินทาง :**
- รถไฟใต้ดินสาย 9 ลงที่สถานี Dapujiao (打浦桥站) แล้วเดินประมาณ 5 นาที
- 📶 **ไวไฟ :**
- ย่านศิลปะที่เต็มไปด้วยคาเฟ่ แกลลอรี่ ร้านค้าแนวอินดี้ บรรยากาศคัลเลอร์ฟูล ผสมผสานสไตล์จีนและยุโรป มีร้านขายของที่ระลึกเก๋ ๆ และสตรีทอาร์ตสวย ๆ

**เย็น : เลือก Option ตามสไตล์คุณ**



**Option 1 : West Bund & Power Station of Art (西岸艺术中心 & 上海当代艺术博物馆)**

- 📍 **ที่ตั้ง :** เขต Xuhui
- 🕒 **เวลาเปิด-ปิด :** West Bund เปิด 24 ชั่วโมง
- Power Station of Art 11:00 - 19:00 น. (ปิดวันจันทร์)
- 💰 **ค่าเข้า :** West Bund : ฟรี
- Power Station of Art : ฟรี (บัตรการพิเศษอาจมีค่าธรรมเนียม)
- 🚶 **การเดินทาง :**
- รถไฟใต้ดินสาย 11 ลงที่สถานี Yunjin Road (云锦路站) แล้วเดินประมาณ 10 นาที
- 📶 **ไวไฟ :**
- เดินชิลริมน้ำพร้อมชมงานศิลปะสมัยใหม่
- บรรยากาศเจียบสงบกว่าตัวเมือง เหมาะกับคนชอบศิลปะ



**Option 2 : Century Park (世纪公园)**

- 📍 **ที่ตั้ง :** เขต Pudong
- 🕒 **เวลาเปิด-ปิด :** 07:00 - 18:00 น.
- 💰 **ค่าเข้า :** 10 หยวน
- 🚶 **การเดินทาง :**
- รถไฟใต้ดินสาย 2 ลงที่สถานี Century Park (世纪公园站) แล้วเดินประมาณ 5 นาที
- 📶 **ไวไฟ :**
- สวนขนาดใหญ่ มีทะเลสาบและวิวธรรมชาติสวยงาม
- เหมาะกับการพักผ่อน ปั่นจักรยาน หรือพายเรือ



**Option 3 : ย่าน Lujiazui (陆家嘴) จุดชมวิวดีกสุดอลังการ**

- 📍 **ที่ตั้ง :** เขต Pudong
- 🕒 **เวลาเปิด-ปิด :** 17:00 - 23:00 น. (แนะนำให้ไปช่วงพระอาทิตย์ตก)
- 💰 **ค่าเข้า :** ชมวิวฟรีบริเวณ Lujiazui Riverside / ขึ้นตึก Shanghai Tower: 180 หยวน
- 🚶 **การเดินทาง :**
- รถไฟใต้ดินสาย 2 ลงที่สถานี Lujiazui (陆家嘴站)
- 📶 **ไวไฟ :**
- ชมวิวมืองเซี่ยงไฮ้จากริมแม่น้ำหวงผู่
- ถ่ายรูปกับตึก Shanghai Tower, Shanghai World Financial Center และ Jin Mao Tower
- ถ้าชอบวิวเมืองมองกลางคืน แนะนำขึ้นตึก Shanghai Tower ชั้น 118 (สูงที่สุดในจีน)

SPHZ-CN8.1 V2 SHANGHAI EASY GOING (SL) 5D3N\_ทัวร์เซี่ยงไฮ้\_ตึกพันต้น\_นานกิง

สำหรับ Option B → (B/-/-)

SHANGHAI DISNEY LAND (รวมค่าบัตร + รวมรถรับ-ส่ง) (08:00-21:00)

\*ราคานี้กำหนดจ่ายเงินที่ไทย ภายใน 72 ชม. ก่อนเดินทาง\*



ราคาบัตร SHANGHAI DISNEYLAND ผู้ใหญ่ 3,590 บาท / เด็ก (3-11ปี) 2,790 บาท(บัตร Standard)

รวมบัตร SHANGHAI DISNEYLAND+รถรับส่ง

**\*\*กรณี ไม่ได้ซื้อบัตรสวนสนุกกับทางบริษัท หากต้องการใช้บริการรถรับ-ส่ง  
โปรดชำระค่าใช้จ่ายเพิ่มเติม ท่านละ 700 บาท (ทั้งผู้ใหญ่และเด็กที่อายุ 3 ปีขึ้นไป)\*\***

**ลูกค้าสามารถชำระพร้อมค่าทัวร์ได้ (ราคานี้กำหนดจ่ายเงินที่ไทย ภายใน 72 ชม. ก่อนเดินทาง)**

ราคาหน้างาน OPTION ที่เดินทาง วันจันทร์ - ศุกร์ 800 RMB / PAX  
เสาร์ - อาทิตย์ 920 RMB / PAX  
เทศกาล 1,040 RMB / PAX  
\*\* (ถ้าชำระเงินบาท Rate x 5)\*\*

#### ข้อมูลสำคัญ

1. เวลาในการรับส่ง 08.00 / 21.00 น.
2. ตั๋วดิสนีย์แลนด์ เนื่องจากเป็นบริการแบบรวมรถรับส่ง ทางบริษัทขอสงวนสิทธิ์ในการออกเป็นตั๋วแบบ Group Tour
  - ข้อดีคือจะเป็นการแยกแถวเฉพาะกรุ๊ปทัวร์ซึ่งมักจะใช้เวลาน้อยกว่าแถวปกติ
  - ข้อเสียคือจะต้องเดินทางเข้า Check in พร้อมกัน และไม่สามารถซื้อบัตร Early เสิร์มได้ แต่สามารถซื้อแบบ Access ได้ตามปกติใน Application
    - หากมีแพลนจะไม่เดินทางเข้าพร้อมคณะ โปรดแจ้งให้ทางตัวแทนจำหน่ายทราบก่อนเดินทาง 14 วันเท่านั้น

**\*\*\* (อิสระอาหารกลางวันและอาหารค่ำเพื่อความสะดวกในการท่องเที่ยว)\*\*\***

จากนั้นหัวหน้าทัวร์นำท่านเดินทางสู่ SHANGHAI DISNEYLAND สวนสนุกที่มีริมเป็นตัวละครจากดิสนีย์ สามารถชมประติมากรรมคริสตัลหิวหลี่ (Luili glass) ซึ่งเป็นศิลปะดั้งเดิมของจีนโดยช่างฝีมือพื้นเมืองภายในดิสนีย์แลนด์แห่งนี้ Gardens of the Twelve Friends ในโซน Gardens of Imagination ซึ่ง เป็นกำแพงยาวที่มีรูปตัวละครจากดิสนีย์เรียงตามปีนักษัตรของจีน เช่น ทิกเกอร์ จากวินนี่เดอะพูห์ เป็นสัญลักษณ์แทนปีขาล หรือเสื่อ มูซู จากมู่หลาน แทนปีมะโรงหรือมังกร และพลูโต จากมิกกี้เมาส์ แทนปีจอหรือสุนัข เป็นต้น เซี่ยงไฮ้ดิสนีย์แลนด์ เป็นที่แรกและที่เดียวที่มีเครื่องเล่น TRON Light Cycle คือรถไฟเหาะความเร็วสูง เป็นเหมือนรถมอเตอร์ไซค์ให้เราได้แล้วออกทะยานด้วยความเร็วสูง ซึ่งจำลองมาจากภาพยนตร์เรื่อง TRON Legacy ที่ดิสนีย์รีสอร์ทเซี่ยงไฮ้นอกจากเครื่องเล่นแล้วก็ยังมี การแสดงและการเดินพาเหรดของเหล่าตัวการ์ตูนในเทพนิยายที่พร้อมจะมอบความรู้สึกและความประทับใจ ซึ่งจะมีแบ่งการแสดงไว้เป็นรอบๆในแต่ละวัน ภายในบริเวณสวนสนุกยังมีแหล่งช้อปปิ้ง

SPHZ-CN8.1 V2 SHANGHAI EASY GOING (SL) 5D3N\_ทัวร์เซี่ยงไฮ้\_ตึกพันต้น\_นานกิง  
ปัง ร้านอาหาร และสิ่งบันเทิงมากมาย ที่อยู่ในโซน Mickey Avenue เป็นแหล่งรวมร้านขายของที่ระลึกจากดิสนีย์  
ที่ยกมากันทั้งค่ายให้เราได้ช้อปปิ้งตามอัธยาศัย

ที่พัก SHANG HAI HOLIDAY INN EXPRESS หรือเทียบเท่า โรงแรม 4\* Local พักผ่อนตามอัธยาศัย

**วันที่สี่**      ร้านยา - North Bund Greenland -LV Ship Store/Starbuck Reserve Roastery -  
Tian an 1000 tree -ร้านชา/ผ้าไหม- Wukang Mansion- Florentia Village Outlet-  
ท่าอากาศยานนานาชาติช่างไห่ผู้ตง (B/L/-)

เช้า      ๑๑ รับประทานอาหารเช้า ณ ห้องอาหารของโรงแรม

หลังอาหารเช้า นำท่านแวะซื้อของฝาก **ร้านยานวดเก๋า** หรือ**ร้านยาบัวหิมะ** พร้อมรับบริการนัดเก้าอี้ความ  
เมื่อยล้า มีสรรพคุณเป็นเลิศในด้านรักษาแผลไฟไหม้พุพอง และแมลงสัตว์กัดต่อย ยาสามัญประจำบ้านที่มี  
ชื่อเสียงของเมืองจีน แหล่งสมุนไพรจีนที่มีชื่อเสียงกว่าพันปี



นำท่านแวะถ่ายรูปที่ **The North Bund Green Land** สวนสาธารณะริมแม่น้ำที่มีมุมถ่ายรูปจากหลัง  
เป็นเซี่ยงไฮ้ทาวเวอร์และหอไข่มุก ที่อยากแนะนำอีก  
หนึ่งจุด เป็นอีกสถานที่ที่สวยงาม ร่มรื่น อากาศดีให้ท่าน  
ถ่ายรูปตามอัธยาศัย

จากนั้นนำท่านเดินทางสู่ ร้าน **Starbucks Reserve Roastery** เคยเป็นร้านสตาร์บัคส์สาขาที่ใหญ่ที่สุดในโลกใหญ่  
กว่าสาขาปกติถึง 300 เท่า และใส่ใจทุกรายละเอียดที่คอกาแฟไม่ควรพลาดเด็ดขาดภายใน กว้างขวาง ยิ่งใหญ่  
อลังการมาก มีถึงค็อกเทลกาแฟสองชั้นมีบาร์กาแฟยาวมาก ที่มีเมนูเครื่องดื่ม หลากหลายและมีเมนูเฉพาะที่  
มีแค่ที่สาขานี้สาขาเดียวเท่านั้นอีกด้วย ท่านยังสามารถไปชม **Louis Vuitton Ship Store The Louis** คือเรือ  
ขนาดชีวิตจริงสร้างชื่อเสียงในรูปแบบ flagship store โครงสร้างสูงประมาณ 30 เมตร หรือเกือบ 100 ฟุต มี  
ทั้งหมดสามชั้น พื้นที่รวมประมาณ 1,600 ตร.ม ภายนอกออกแบบในสไตล์เรือสำราญสะท้อนเอกลักษณ์ของ  
Louis Vuitton และประวัติศาสตร์ทางทะเลของเซี่ยงไฮ้ ตัวเรือหุ้มด้วย Monogram โลหะ พร้อมลำตัวสีแดง-เงิน

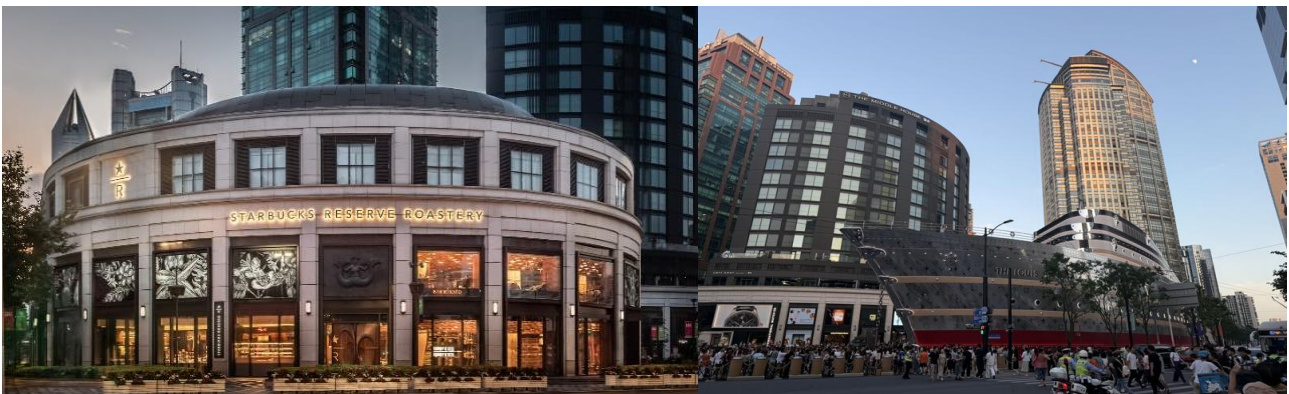

SPHZ-CN8.1 V2 SHANGHAI EASY GOING (SL) 5D3N\_ทัวร์เซี่ยงไฮ้\_ตึกพันต้น\_นานกิง

นำท่านชม ตึกพันต้น **TIAN AN 1000 TREE** กลุ่มอาคารตั้งอยู่ริมฝั่งแม่น้ำซูโจวหรือแม่น้ำอู๋ซง ซึ่งครอบคลุมพื้นที่กว่า 300,00 ตารางเมตร (ราว 187 ไร่) และได้รับการขนานนามว่าเป็นสิ่งมหัศจรรย์ของโลกสมัยใหม่ที่เทียบได้กับสวนลอยบาบิโลนโบราณ ทั้งนี้ อาคารพาณิชย์ที่ตกแต่งด้วยต้นไม้ ได้รับแรงบันดาลใจมาจาก 'เขาวงกต' ในมณฑลอันฮุย ซึ่งมีทิวทัศน์งดงามดูราวภาพวาดและได้รับการขึ้นทะเบียนเป็นมรดกโลกโดยยูเนสโก (UNESCO) นอกจากนี้ยังหวังว่าอาคารพาณิชย์ที่ตกแต่งด้วยต้นไม้ 1,000 ต้นนี้จะช่วยเสริมภูมิทัศน์ที่มีอยู่ของแม่น้ำอู๋ซงให้สวยงาม



นำท่านแวะชม **ร้านชา** (อาจมีการปรับเปลี่ยนเป็นร้านผ้าไหม ตามความเหมาะสม) เลือกชมผลิตภัณฑ์ท้องถิ่นและซื้อของฝาก

กลางวัน ๑๐ รับประทานอาหารกลางวัน ณ ภัตตาคาร



จากนั้นนำท่าน ไป **Wukang Mansion** อาคารเก่าที่ได้รับการอนุรักษ์ไว้ สร้างเสร็จในปี ค.ศ. 1924 เป็นตึกโบราณสุดฮอตในย่านนี้ ตั้งอยู่อย่างโดดเด่นตรงห้าแยกพอดี้ เป็นอีกหนึ่งจุดยอดฮิต ที่เหล่านักท่องเที่ยวมารอคิวถ่ายรูป อิสระให้ท่านได้ถ่ายรูปและเดินเล่นที่ถนนอู๋คัง ตามอัธยาศัย \*\*และในบริเวณใกล้เคียง กัน 400-500 เมตร ท่านยังสามารถเดินเล่นไปที่ถนน Anfu road ได้เช่นกัน\*\*

จากนั้นนำท่านไป **Florentia Village Outlet** ซึ่งอยู่ติดอาคารสำนักงาน KC100 และศูนย์การค้าเกาลูนที่สร้างขึ้นใหม่ เป็นส่วนหนึ่งของอาคารพาณิชย์ทันสมัยที่เพิ่งผุดขึ้นมาใหม่ในย่านอุตสาหกรรม Kwai Chung, ซึ่งมาพร้อมกับแฟชั่นระดับหรูหรร่า มีร้านเอาที่เลออย่าง Balenciaga, Armani, Sergio Rossi, Versace และ Prada ร้านมัลติแบรนด์อย่าง I.T และ Lane Crawfordก็มาเปิดที่นี่ด้วย เพลิดเพลินบรรยากาศการช้อปปิ้ง



\*\*\* (อิสระอาหารค่ำเพื่อความสะดวกในการท่องเที่ยว) \*\*\*

23.30 น. ถึงเวลาอันสมควรนำท่านเดินทางสู่ ท่าอากาศยานนานาชาติช่างไห่ผู้ตง

SPHZ-CN8.1 V2 SHANGHAI EASY GOING (SL) 5D3N\_ทัวร์เซี่ยงไฮ้\_ตึกพันต้น\_นานกิง

**วันที่ห้า** กรุงเทพฯ (สนามบินดอนเมือง) (-/-/-)

- 02:20 น. ออกเดินทางสู่สนามบินดอนเมือง โดยสายการบิน Lion Air  
เที่ยวบินที่ SL927 (ไม่มีอาหารบริการบนเครื่อง)
- 05:30 น. เดินทางกลับถึงสนามบินดอนเมือง โดยสวัสดิภาพ พร้อมความประทับใจ

**หมายเหตุ** โปรแกรมการเดินทางอาจเปลี่ยนแปลงตามความเหมาะสม บริษัทฯ ขอสงวนสิทธิ์ในการปรับเปลี่ยนราคา หากมีการปรับขึ้นของภาษีน้ำมันของสายบินหรือการเปลี่ยนแปลงกฎการเข้าประเทศที่มีค่าใช้จ่ายเพิ่มเติม รวมถึงการปรับเพิ่มราคาค่าบัตรเข้าชมสถานที่ท่องเที่ยว(ตามประกาศของสถานที่ท่องเที่ยวต่างๆ หลังการจ้องทัวร์)

\*\*\*\*\*

- \*\*\* เมื่อชำระค่าทัวร์แล้วถือว่ารับทราบเงื่อนไขการจองทัวร์ทุกประการ \*\*\*
- พร้อมส่งสำเนาหน้าพาสปอร์ตให้เจ้าหน้าที่จ้องทัวร์ / ส่วนที่เหลือจ่ายก่อนเดินทาง 15 วัน
- \*\*\* กรุณาตรวจสอบพาสปอร์ต ต้องมีอายุใช้งานเหลือไม่น้อยกว่า 6 เดือน นับจากวันเดินทาง\*\*\*

เงื่อนไข ตัดกลุ่มหรือทำกลุ่มเหมา กรุณาติดต่อผ่าน AGENCY		
ช่วงเดินทาง	ราคาโปรโมชั่น	ราคาพร้อมตัดกลุ่ม
ก่อนวันที่ 28 มีนาคม 2569	13,799 บาท (ไม่สามารถตัดกลุ่มได้)	14,999 บาท
ตั้งแต่วันที่ 29 มีนาคม -30 กันยายน 2569	12,499 บาท (ไม่สามารถตัดกลุ่มได้)	13,499 บาท
ตั้งแต่วันที่ 01 ตุลาคม 2569 เป็นต้นไป	12,499-13,499 บาท (ไม่สามารถตัดกลุ่มได้)	14,499 บาท

### อัตราโดยรวม

- ❖ **รวมสัมภาระ-โหลดใต้ท้องเครื่อง 20 กก. + สัมภาระถือขึ้นเครื่อง 7 กก.**
- ❖ ตัวเครื่องบินและภาษีน้ำมันตามรายการ ชั้นประหยัด ไป/กลับตามกำหนดการของคณะทัวร์
- ❖ ภาษีมูลค่าเพิ่ม 7 % (เฉพาะค่าบริการ) และ ภาษีหัก ณ ที่จ่าย 3 % (เฉพาะค่าบริการ)
- ❖ ค่ารถโค้ชปรับอากาศบริการตลอดการเดินทางตามรายการทัวร์
- ❖ ค่าอาหาร และเครื่องดื่มที่ระบุไว้ในรายการ
- ❖ ค่าที่พัก 3 คืนพักห้องละ 2-3 ท่าน
- ❖ ค่าบัตรเข้าชมสถานที่ท่องเที่ยวต่าง ๆ ตามรายการที่ได้ระบุไว้
- ❖ ค่าประกันอุบัติเหตุในการเดินทาง 1,000,000 บาท (ขึ้นอยู่กับเงื่อนไขของกรมธรรม์เฉพาะเหตุการณ์ที่เกิดขึ้นระหว่างวันเดินทางเท่านั้นโดยจะต้องใช้ใบรับรองแพทย์และใบเสร็จรับเงินในการเบิก)

### อัตราที่ไม่รวม

- ❖ **ค่าทิปไกด์+ค่าทิปคนขับรถ ค่าทัวร์ส่วนที่เหลือ เหม่าจ่าย ท่านละ 1,500 บาทเก็บที่สนามบิน ณ วันเดินทาง (ไม่รวมค่าทิปหัวหน้าทัวร์ตามความพึงพอใจ)**
- ❖ ค่าใช้จ่ายอื่นๆ เพิ่มเติมในกรณีที่ท่านติด COVID-19 ระหว่างเดินทาง เช่นค่าโรงแรม ค่าตรวจต่างๆ ค่าเลื่อนตัวเครื่องบิน ฯลฯ

SPHZ-CN8.1 V2 SHANGHAI EASY GOING (SL) 5D3N\_ทัวร์เซี่ยงไฮ้\_ตีกพันตัน\_นานกิง

- ❖ ค่าทำหนังสือเดินทางไทย และค่าธรรมเนียมสำหรับผู้ถือพาสปอร์ตต่างชาติ
- ❖ ค่าอาหาร และเครื่องดื่มที่ไม่ได้ระบุไว้ในรายการ
- ❖ ค่าใช้จ่ายอื่นๆ ที่มีได้ระบุไว้ในรายการ เช่น ค่าชักรีด โทรศัพท์ ค่ามินิบาร์ ฯลฯ
- ❖ VAT 7% และภาษีหัก ณ ที่จ่าย 3% กรณีต้องการออกใบเสร็จรับเงินในนามบริษัทจากค่าทัวร์เต็มทั้งหมด

เอกสารที่ใช้ในการเดินทาง \*\*\* สำคัญมาก \*\*\*

- ❖ หนังสือเดินทางที่มีวันกำหนดอายุใช้งานเหลือไม่น้อยกว่า 6 เดือน หรือ 181 วัน นับจากวันที่จะออกเดินทาง

### เงื่อนไขในการยกเลิกทัวร์

- ❖ ยกเลิกก่อนเดินทาง 45 วันขึ้นไป คืนค่าใช้จ่ายเต็มจำนวน
- ❖ ยกเลิกก่อนเดินทาง 15-44 วัน สงวนสิทธิ์ยึดค่าใช้จ่ายที่ชำระมาทั้งหมด
- ❖ ยกเลิกก่อนเดินทางน้อยกว่า 15 วัน สงวนสิทธิ์ยึดค่าทัวร์เต็มจำนวนหรือทั้งหมดที่ชำระมา
- ❖ กรณีมีเหตุยกเลิกทัวร์ โดยไม่ใช่ความผิดพลาดของบริษัททัวร์ เช่น เกิดจากสายการบิน ภัยธรรมชาติ หรือเหตุการณ์ต่างๆ แนวทางปฏิบัติจะเป็นไปตามสายการบินเท่านั้น
- ❖ กรณียกเลิก ช่วงวันหยุดเทศกาล วันหยุดนักขัตฤกษ์ วันหยุดยาว เนื่องจากเงื่อนไขการชำระเงินกับสายการบินและโรงแรมที่ต่างประเทศ ทำให้ไม่สามารถคืนค่าใช้จ่ายใดๆที่ชำระมาได้
- ❖ แนวทางปฏิบัติเป็นไปตาม พรบ. รรูกิจนำเที่ยวทุกประการ

### เงื่อนไขการจองทัวร์

เนื่องจากเป็นโปรแกรมโปรโมชั่นราคาพิเศษ!!! ผู้เดินทางโปรดรับทราบว่า

“หากไม่ได้ลงร้านผลิตภัณฑ์ที่ท้องถิ่นในรายการจะมีค่าปรับร้านละ 200 RMB / ท่าน”

หากไม่ได้ร่วมบริการทานอาหาร หรือค่าตัวเข้าชมใดๆ ในกรณีจอยทัวร์ไม่สามารถคืนเงินได้ เนื่องจากค่าบริการที่ต่างประเทศเป็นแบบเหมาจ่าย

1. เนื่องจากตัวเครื่องบินต้องเดินทางตามวันที่ ที่ระบุบนหน้าตั๋วเท่านั้น จึงไม่สามารถยกเลิก หรือเปลี่ยนแปลงการเดินทางใด ๆ ทั้งสิ้น ถ้ากรณียกเลิก หรือเปลี่ยนแปลงการเดินทาง ทางบริษัทฯ ขอสงวนสิทธิ์ในการคืนเงินทั้งหมดหรือบางส่วนให้กับท่าน
2. กรณีที่กองตรวจคนเข้าเมืองทั้งที่กรุงเทพฯ และในต่างประเทศปฏิเสธมิให้เดินทางออกหรือเข้าประเทศที่บริษัทระบุในรายการเดินทาง บริษัทฯ ขอสงวนสิทธิ์ไม่คืนค่าบริการไม่ว่ากรณีใด ๆ
3. ทางบริษัทฯ จะไม่รับผิดชอบใดๆ ทั้งสิ้น หากท่านใช้บริการของทางบริษัทฯ ไม่ครบ อาทิ ไม่เที่ยวบางรายการ, ไม่ทานอาหารบางมื้อ เพราะค่าใช้จ่ายทุกอย่าง ทางบริษัทฯ ได้ชำระค่าใช้จ่ายให้ตัวแทนต่างประเทศแบบเหมาขาด
4. ค่าทัวร์เป็นแบบเหมาจ่ายกับบริษัททัวร์ในต่างประเทศ ไม่สามารถคืนเงินค่าทัวร์และค่าทิปในทุกกรณี
5. ทางบริษัทฯ จะไม่รับผิดชอบใดๆ ทั้งสิ้น หากเกิดสิ่งของสูญหายจากการโจรกรรม และ/หรือ เกิดอุบัติเหตุที่เกิดจากความประมาทของตัวนักท่องเที่ยวเอง
6. เมื่อท่านตกลงชำระเงินไม่ว่าทั้งหมดหรือบางส่วนกับทางบริษัทฯ ทางบริษัทฯ จะถือว่าท่านได้ยอมรับในเงื่อนไขข้อตกลงต่างๆ ที่ได้ระบุไว้แล้วทั้งหมด
7. ผู้เดินทางจะต้องตรวจสอบสถานะของ Visa ด้วยตนเอง เช่น การต่ออายุ หรือ การทำ Re-Entry หรือ สิทธิหน้าที่ ต่างๆ หากมีเหตุหรือเกิดผลกระทบใดๆ ไม่ว่าในกรณีใดเกี่ยวกับ Visa ของท่าน ทางบริษัทฯ จะไม่รับผิดชอบในทุกกรณี

SPHZ-CN8.1 V2 SHANGHAI EASY GOING (SL) 5D3N\_ทัวร์เซี่ยงไฮ้\_ตีพิมพ์ต้น\_นานกิง

### หมายเหตุ

- ❖ หากกรุ๊ปยกเลิกจากจำนวนผู้เดินทางไม่ถึงกำหนด คืนเงินเต็มจำนวน
- ❖ กรุ๊ปคอนเฟิร์มเดินทาง 10 ท่านขึ้นไป (ไม่มีหัวหน้าทัวร์ไทย) // 15 ท่าน มีหัวหน้าทัวร์เดินทางไปด้วยจากเมืองไทย
- ❖ หากมีเหตุสุดวิสัยอันเกิดจากประกาศสถานการณ์ฉุกเฉินต่างๆ ทำให้เดินทางไม่ได้ อ้างอิงตาม พรบ. ธุรกิจนำเที่ยว หักค่าใช้จ่ายที่เกิดขึ้นจริงโดยมีใบเสร็จยืนยันกับลูกค้า
- ❖ ตัวเครื่องบินเป็นแบบกรุ๊ปคณะ ไม่สามารถเลือกหรือล็อกที่นั่งได้ ที่นั่งอาจจะไม่ติดกัน ซึ่งเป็นไปตามเงื่อนไขของสายการบิน
- ❖ เรื่องห้องพักช่วงเทศกาล ห้องพักรับลูกค้าระบุดอนจองทัวร์ ทางบริษัทฯ จะ Request ให้ทางโรงแรมตามขั้นตอน ในบางครั้งโรงแรมอาจเปลี่ยนชนิดห้องพักของลูกค้า ณ วันเข้าพัก แต่ทางบริษัทยืนยันว่าจะเพียงพอต่อจำนวนลูกค้า เช่น  
Request สำหรับเตียง Double Bed หากห้องไม่พอ อาจจะเป็นห้อง TWN ขยับเตียงให้ชิดกัน  
Request สำหรับเตียง Triple Bed หากห้องไม่พอ จะจัดให้เป็น 2ห้อง ตามเงื่อนไขของโรงแรมที่จอง
- ❖ บริษัทฯ ขอสงวนสิทธิ์ที่จะเปลี่ยนแปลงรายละเอียดบางประการในทัวร์นี้ เมื่อเกิดเหตุจำเป็นสุดวิสัยจนไม่อาจแก้ไขได้และจะไม่รับผิดชอบใดๆ ในกรณีที่สูญหาย สูญเสียหรือได้รับบาดเจ็บนอกเหนือความรับผิดชอบของหัวหน้าทัวร์และเหตุสุดวิสัยบางประการ เช่น การนัดหยุดงาน ภัยธรรมชาติ การจลาจลต่างๆ เนื่องจากรายการทัวร์นี้เป็นแบบเหมาจ่ายเบ็ดเสร็จ หากท่านสละสิทธิ์การใช้บริการใดๆ ตามรายการหรือถูกปฏิเสธการเข้าประเทศไม่ว่าในกรณีใดก็ตาม ทางบริษัทฯ ขอสงวนสิทธิ์ไม่คืนเงินในทุกกรณี
- ❖ บริษัทฯ มีสิทธิ์ที่จะเปลี่ยนแปลงหรือสับเปลี่ยนรายการได้ตามความเหมาะสมบริษัทขอสงวนสิทธิ์ที่จะเลื่อนการเดินทางในกรณีที่มีผู้ร่วมคณะไม่ถึง 9 ท่าน การไม่รับประทานอาหารเช้าบางมื้อไม่เกี่ยวข้องตามรายการ ไม่สามารถขอหักค่าบริการคืนได้ เพราะการชำระค่าทัวร์เป็นไปในลักษณะเหมาจ่าย เมื่อท่านได้ชำระเงินมัดจำหรือทั้งหมด ไม่ว่าจะเป็นการชำระผ่านตัวแทนของบริษัทฯ หรือชำระโดยตรงกับทางบริษัทฯ ทางบริษัทฯ จะขอถือว่าท่านรับทราบและยอมรับในเงื่อนไขต่างๆ บริษัทฯ ไม่รับผิดชอบค่าเสียหายในเหตุการณ์ที่เกิดจากสายการบิน ไฟล์ทยกเลิกโดยมีประกาศจากสายการบิน ภัยธรรมชาติ ปฏิบัติและอื่นๆที่อยู่นอกเหนือการควบคุมของทางบริษัทฯหรือค่าใช้จ่ายเพิ่มเติมที่เกิดขึ้นทางตรงหรือทางอ้อม เช่น การเจ็บป่วย, การถูกทำร้าย, การสูญหาย, ความล่าช้า หรือจากอุบัติเหตุต่างๆ