



Roong Anan Tour



Roong Anan Tour

Roong Anan Tour (Fa Ham Branch).
 Address: 100/17, Moo 5 (Duen Dara Village)
 Fa Ham, Mueang, Chiang Mai, 50000.
 Email : roonganantour@gmail.com
 Hotline : 053-261146, 065-5122155
 คุณเปิ้ล : 091-857-3340
 คุณปาล์ม : 083-323-4463
 คุณเจ้า : 086-021-4778

Roong Anan Tour Plus World

Roong Anan Tour Plus World (Don Chan Branch).
 Address: 91/223, Moo 4 (Pruksa Ville Don Chan)
 Tha Sala, Mueang, Chiang Mai, 50000.
 Email : roonganantourplusworld@gmail.com
 Hotline : 061-423-8939
 คุณจอย : 081-695-7174
 คุณแคท : 087-074-1885
 คุณท้อย : 085-723-3993



WEBSITE : WWW.ROONGANANTOUR.CO

ID LINE : @ROONGANANTOUR



มีTG FULL SERVICE
 น้ำหนักกระเป๋า 25 KG



โตเกียว พูจิบ

บินจากเชียงใหม่



พิเศษ!!

บุฟเฟ่ต์ยากิฮิกุ+บุฟเฟ่ต์ชาบูไม่วัน

รุ่งอนันต์จัดเอง

16 - 20 ม.ค.

22 - 26 ก.พ.

17 - 21 มี.ค.

52,900

HIGHLIGHT

เล่นสกีสุดฟินส์ ซ้อปิ้งแบบจุใจย่านชินจูกุ
 ชมเทศกาลประดับไฟ TOKI NO SUMIKA
 นอนออนเซน 1 คืน





เชียงใหม่ - TOKYO FUJI SAKAMIKO 5D3N

วัน	โปรแกรมทัวร์	มื้ออาหาร			โรงแรม
		เช้า	เที่ยง	เย็น	
1	สนามบินเชียงใหม่-สนามบินสุวรรณภูมิ -สนามบินนานาชาตินาริตะ	-	-	-	**บริการอาหารและเครื่องดื่มบนเครื่อง**
2	สนามบินนานาชาตินาริตะ-วัดเซนโซจิ-ถนนนากามะ-ถ่ายรูปโตเกียวสกายทรีริมน้ำสุมิตะ-ชมภูเขาไฟฟูจิที่ “ดวากุจิโกะ (Kawaguchiko)-เทศกาลประดับไฟ ซากามิโกะ อิลลูมินาเลียน-ออนเซน+ซาปู	-	☉	☉	YUKARI NO MORI หรือเทียบเท่า ★★★★★
3	ลานสกีฟูจิเทบ-เรียนรู้พิธีชงชา-หมู่บ้านโอชิโนะอ๊กโก-ชิบูยา-ฮาราจุกุ-อิมมอลล์	☉	☉	-	HEDISTAR NARITA HOTEL หรือเทียบเท่า ★★★★★
4	วัดนาริตะซัง-ถนนโอโมเตะซันโดะ-ตลาดโทโยสึ-เมืองดวากุโกะอะ-ศาลเจ้าอิทากะวะ-ถนนคุราสึคุริ-หอรบั้งเวลาโทดิโนะคาเนะ-ตรอกขนมโบราณ-ช้อปปิ้งย่านชินจุกุ	☉	☉	-	HEDISTAR NARITA HOTEL หรือเทียบเท่า ★★★★★
5	สนามบินนานาชาตินาริตะ-สนามบินสุวรรณภูมิ-สนามบินเชียงใหม่	☉			**บริการอาหารและเครื่องดื่มบนเครื่อง**

**** รายการทัวร์ข้างต้น อาจมีการสลับปรับเปลี่ยนเพื่อความเหมาะสม ****



วันที่ 1 สนามบินนานาชาติเชียงใหม่-สนามบินสุวรรณภูมิ-สนามบินนาริตะ

18.00 น. คณะพร้อมกัน ณ อาคารผู้โดยสารขาออกระหว่างประเทศ สนามบินนานาชาติเชียงใหม่ บริเวณประตูทางเข้า 9-10 เดาน์เตอร์ สายการบินการบินไทย พบเจ้าหน้าที่ของบริษัทฯ คอยให้การต้อนรับและอำนวยความสะดวก

21.05 น. ออกเดินทางสู่ สนามบินนานาชาติสุวรรณภูมิ โดยสายการบิน การบินไทย เที่ยวบินที่ TG-121



22.25 น.

เดินทางถึงสนามบินสุวรรณภูมิ ใช้เวลา เปลี่ยนเครื่อง 1.30 ชั่วโมง

23.55 น.

ออกเดินทางสู่ เมืองโตเกียว ประเทศญี่ปุ่น โดยสายการบิน การบินไทย
เที่ยวบินที่ TG-642



ใช้เวลาบินประมาณ 5 ชั่วโมง 21 นาที



บริการอาหาร และเครื่องดื่มบนเครื่อง

วันที่
2

สนามบินนานาชาตินาริตะ-วัดเซนโซจิ-ถนนนากามิเสะ-ถ่ายรูปโตเกียวสกายทรี
ริมแม่น้ำซูมิดะ-ชมวิวที่ทะเลสาบคาวากูจิโกะ-เทศกาลประดับไฟ ซากามิโกะ อิล
ลูมิลเลียน-ออนเซน+ซาปู

07.40 น.

คณะเดินทางถึง สนามบินนานาชาติคันไซ ประเทศญี่ปุ่น

(**เวลาที่ประเทศญี่ปุ่นจะเร็วกว่าประเทศไทย 2 ชม. ควรปรับนาฬิกาของท่านเพื่อ
สะดวกในการนัดหมาย) หลังผ่านพิธีตรวจคนเข้าเมืองแล้ว หลังจากนั้นนำท่านเดินทางสู่
กรุงโตเกียว มหานครที่ใหญ่ที่สุดแห่งหนึ่งของเอเชีย และของโลก ประกอบด้วยแหล่ง

ท่องเที่ยว แหล่งวัฒนธรรม ศูนย์รวมเศรษฐกิจ เทคโนโลยีทางด้าน

ต่าง ๆ และ สถานที่สำคัญทางศาสนาต่าง ๆ นำท่านเดินทาง

สู่วัดเซนโซจิ หรือที่รู้จักกันในนาม **วัดอาซากุสะ**

(**Sensoji Temple**) เป็นวัดที่ขึ้นชื่อว่าเก่าแก่มากที่สุด

ของเมืองโตเกียวแห่งนี้ ถูกสร้างขึ้นเสร็จเมื่อประมาณปี

ค.ศ. 645 เป็นหนึ่งในวัดที่เก่าแก่และเป็นที่ยอมรับมากที่สุด

วัดหนึ่งของเมืองโตเกียว บริเวณทางด้านหน้าวัดจะมี

ถนนนากามิเสะ (Nakamise) เป็นถนนยาวเข้าสู่พื้นที่

ภายในวัด เต็มไปด้วยร้านค้า ร้านอาหาร ร้านจำหน่ายของ

ที่ระลึกต่าง ๆ มากมาย โดยนักท่องเที่ยวนิยมถ่ายภาพที่ระลึกกับ

โดมแดงอันใหญ่ ๆ ที่เปรียบเสมือนสัญลักษณ์สำคัญมาก ๆ ของวัด

แห่งนี้ ให้ท่านได้ช้อปปิ้งเลือกซื้อสินค้าของขวัญของฝากจากญี่ปุ่น

หรือเลือกซื้อเลือกชิมขนมท้องถิ่นอร่อย ๆ มากมายตามได้บรรยากาศ



รับประทานอาหารกลางวัน ณ ภัตตาคาร (1)



นำท่านเดินทางไปชมภูเขาไฟฟูจิที่ “ดาวากุจิโกะ (Kawaguchiko)” ในจังหวัดยามานาชิ (Yamanshi) แหล่งท่องเที่ยวยอดฮิตไม่ไกลจากโตเกียว (Tokyo) ที่มีทั้งทะเลสาบสวย ๆ และยังมีวิวฟูจิได้





นำท่านเดินทางสู่ **งานประดับไฟ ซางามิโกะ อิลลูมิลเลียน (Sagamiko Illumilion)** เป็นงานประดับไฟประจำปีที่ยิ่งใหญ่ที่สุดติด 1 ใน 3 ของภูมิภาคคันโต (Kanto) โดยงานนี้ได้จัดขึ้นที่ซากามิโกะ รีสอร์ท พเลซเซอร์ ฟอเรสต์ (Sagamiko Resort Pleasure Forest) ในเมืองซากามิฮาระ (Sagamihara) จังหวัดคานางาวา (Kanagawa) โดยไฟที่ใช้ในงานนี้ใช้มากถึง 6 ล้านดวง ท่ามกลางพื้นที่ประมาณ 40,000 ตารางเมตร สว่างไสวในยามค่ำคืนเกิดเป็นเนินสูงต่ำมีมิติที่ส่องแสงเป็นสีล้นต่าง ๆ ชวนให้รู้สึกเหมือนกับว่าได้หลุดเข้าไปในโลกแฟนตาซี โดยในปีนี้มีธีมงานจะเป็นเหล่าตัวการ์ตูนสุดน่ารัก จากค่าย SAN-X นำทีมโดย พี่หมี Rilakkuma ตามด้วยเด็ก ๆ ในสังกัด อาทิ เจ้าหมาหัวฟู Alfo Ken, น้องกระต่ายนักมายากล Sentimental Circus, โดะกะปัง , แพนด้าตาคา ๆ Tarepanda, เจ้าแมวแมวเนี่ยะเนี่ยะ Nyannyannyanko และ เหล่าเด็ก ๆ สุมิโกะคุราชิ Sumikko Gurashi อีสาระให้ท่านได้เก็บภาพความสวยงามไว้เป็นที่ระลึก

ซางามิโกะ อิลลูมิลเลียน



มือเขียน
ที่ปัก

รับประทานอาหารเย็น ณ โรงแรม (2) **พิเศษ!! อิ่มอร่อยกับบุฟเฟ่ต์ชาปู**
YUKARI NO MORI หรือเทียบเท่าระดับเดียวกัน

ให้ท่านได้ผ่อนคลายกับการแช่น้ำแร่ออนเซ็นธรรมชาติ เชื่อว่าถ้าได้แช่น้ำแร่แล้ว จะทำให้ผิวพรรณสวยงาม และช่วยให้ระบบหมุนเวียนโลหิตดีขึ้น



วันที่
3

ลานสกีฟูจิเท็น-เรียนรู้อิชิซงซา-หมู่บ้านโอชิโนะฮักไก-ชิบุงา-ฮารากุ-อิออนมอลล์



รับประทานอาหารเช้า ณ โรงแรม (3)

นำท่านเดินทางสู่ **ลานสกีฟูจิเท็น** Fujiten Snow Resort เป็นสกีรีสอร์ทบนภูเขาไฟฟูจิซึ่งตั้งอยู่ที่ระดับความสูง 1,300 เมตร บริเวณเชิงเขาภูเขาไฟฟูจิในจังหวัดยามานาชิ และสามารถเดินทางจากชินจูกุ โตเกียวได้อย่างง่ายดายโดยรถยนต์เพียง 90 นาที ฟูจิเท็นสโนว์รีสอร์ท คุณสามารถเพลิดเพลินกับการเล่นสกีและสโนว์บอร์ด ตลอดจนถึงเล่นหิมะและเล่นบนหิมะได้ นอกจากนี้ แม้ว่า您将ไม่ได้เล่นหิมะ แต่คุณก็สามารถขึ้นลิฟต์ชมวิวภูเขาไฟฟูจิและชมภูเขาไฟฟูจิน่าประทับใจจากหอสังเกตการณ์ภูเขาไฟฟูจิที่ด้านบนของภูเขาสูงเล็กได้



จากนั้นนำท่านสัมผัสประสบการณ์พิเศษ **เรียนรู้อิชิซงซาแบบญี่ปุ่น (Shikido)** ให้ท่านได้เรียนรู้อิชิซงซาแบบธรรมเนียมญี่ปุ่น มีเช่นชมการสอนการชงชาแบบญี่ปุ่นตั้งแต่การวอร์มอุปกรณ์ การชง และขั้นตอนการดื่ม อีกทั้งยังเป็นการชงชาที่วิวทิวทัศน์ดีมาก ๆ ท่านจะได้มองเห็นทั้งวิวภูเขาไฟฟูจิ และทะเลสาบคาวากุจิโกะ



รับประทานอาหารกลางวัน ณ ภัตตาคาร (4)

จากนั้นนำท่านสู่ **หมู่บ้านโอชิโนะฮักไก (Oshino Hakkai Village)** เป็นหนึ่งในสถานที่ท่องเที่ยวไฮไลท์ของจังหวัดยามานาชิ แห่งประเทศญี่ปุ่น ตั้งอยู่ใกล้กับภูเขาไฟฟูจินกาท่องเที่ยวส่วนใหญ่ที่มาเที่ยวบริเวณทะเลสาบคาวากุจิโกะ ก็มักจะแวะมาเที่ยวที่หมู่บ้านแห่งนี้กันด้วยละ ที่แห่งนี้จะเป็นหมู่บ้านเล็ก ๆ ที่ตั้งอยู่ระหว่างทะเลสาบคาวากุจิโกะกับทะเลสาบยามานาคาโกะ ไฮไลท์ของที่



ก็คือ ในหมู่บ้านจะมีบ่อน้ำใสสะอาดรวมกันกว่า 8 บ่อ และยังเป็นทีกล่าวขานกันว่า บ่อน้ำในหมู่บ้านนี้เป็นแหล่งน้ำสะอาดอันศักดิ์สิทธิ์จากภูเขาไฟฟูจิ



จากนั้นนำท่านสู่ **ย่านชิบูย่า** ถือได้ว่าเป็นศูนย์กลางของวัยรุ่นโดยเฉพาะอย่างยิ่งในย่านแฟชัน มีแหล่งช้อปปิ้ง ห้างสรรพสินค้าขนาดใหญ่ ร้านค้า รวมทั้งซ็อบของแบรนด์ดังอยู่มากมาย นอกจากนั้นแล้วก็ยังมีร้านอาหารและแหล่งบันเทิงอย่างครบครัน มีผู้คนทั้งชาวญี่ปุ่นและนักท่องเที่ยวต่างชาติเดินชวักไขว่อยู่ตลอดทั้งวัน จากนั้นเดินทางสู่ **ฮาราจุกุ (Harajuku)** ย่านสุดเก๋ไม่ซ้ำใครที่ตั้งอยู่ระหว่างชินจูกุ (Shinjuku) และชิบูย่า (Shibuya) ในโตเกียว (Tokyo) โดยย่านแห่งนี้มีชื่อเสียงระดับโลกในด้านสตรีทแฟชัน ซึ่งเป็นศูนย์กลางที่รวบรวมเอาสไตล์การแต่งตัวต่าง ๆ ของวัยรุ่นญี่ปุ่น สุดน่ารักเอาไว้ ซึ่งในช่วงสุดสัปดาห์โดยเฉพาะวันอาทิตย์ คนหนุ่มสาวชาวญี่ปุ่น เค้าก็จะแต่งตัวในสไตล์ต่าง ๆ กันแบบจัดหนักจัดเต็มแล้วมารวมตัวกันรอบ ๆ ฮาราจุกุ (Harajuku) เพื่อพบปะสังสรรค์กลุ่มคนที่ชื่นชอบแฟชัน รวมถึงโชว์แฟชั่นในสไตล์ของตัวเองสุดอื่น ๆ

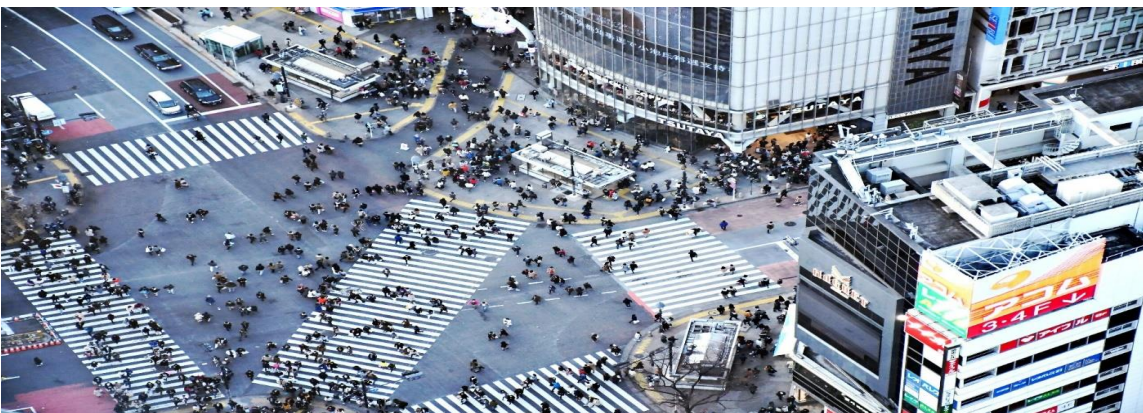



จากนั้นนำท่านสู่ **อโณมอลล์(Aeon Narita Mall)** ตั้งอยู่ใกล้ ๆ กับสนามบินนานาชาตินาริตะ ด้วยความที่ใกล้กับสนามบินหลักทำให้กลายเป็นขวัญใจของเหล่านักท่องเที่ยวอย่างมาก เรียกได้ว่าขาดเหลืออะไรสามารถแวะมาซื้อได้ ที่นี้นั้นของมีให้เลือกเยอะเลยโดยมีร้านค้าต่าง ๆ มากถึง 150 ร้าน ภายในตกแต่งในรูปแบบที่ทันสมัยสไตล์ญี่ปุ่น สินค้าหลัก ๆ ที่มีให้เลือกเยอะก็ แแนวเสื้อผ้าแฟชั่น อาหารสดใหม่ และอุปกรณ์ภายในบ้านแบบว่าถ้าลืมเอาอะไรจากเมืองไทยมาก็ มาแวะซื้อได้ที่นี้สะดวกสุดแล้ว

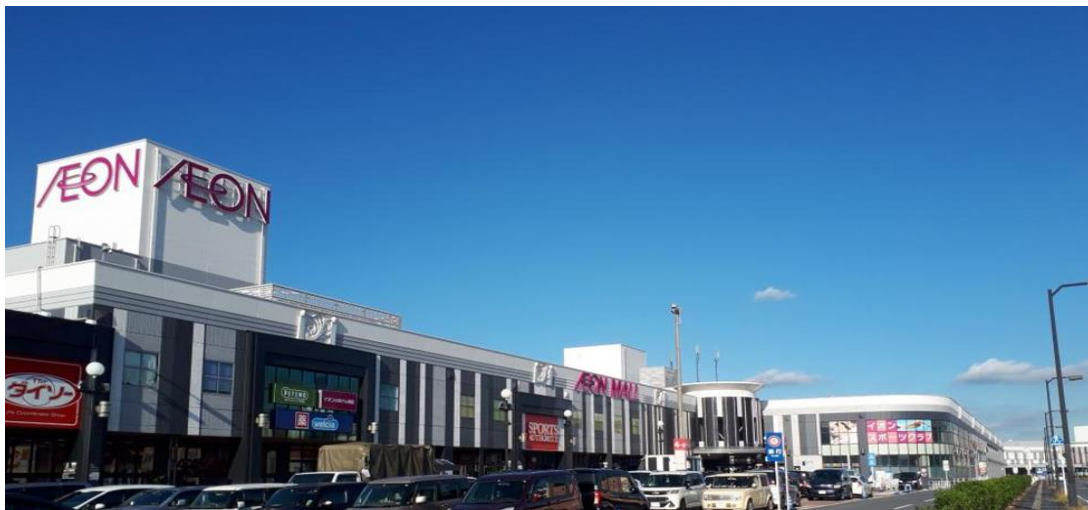

มือเขียน
ที่พัก

อิสระอาหารเย็นตามอัธยาศัย

HEDISTAR NARITA HOTEL หรือเทียบเท่าระดับเดียวกัน

วันที่
4

วัดนาริตะซัง-ถนนโอมโตะซันโดะ-ตลาดโทโยสึ-เมืองคาวาโกะเอะ-ศาลเจ้าอิกาวะ-
ถนนคุราสึคิ-หอร่องช่วงเวลาโทคิโนะดะเนะ-ตรอกขนมโบราณ-ซ้อปิ้งย่านชินจุกุ



รับประทานอาหารเช้า ณ โรงแรม (5)

นำท่านสู่ **วัดนาริตะซัง** เป็นวัดประจำเมืองนาริตะ ตั้งอยู่บนเนินเขาใจกลางเมืองนาริตะ มีประวัติว่าก่อตั้งในปี 940 นานมากแล้ว และผ่านการบูรณะมาหลากหลายหนเช่นกันในวัดมีจุดเด่น ๆ หลายจุด เช่น ประตูทางเข้าวัดจุดที่สอง (นิโอมง) ก็จะมีโดมแดงใหญ่เด่นเป็นสง่า และด้านใต้โดมก็ยังสลักเป็นรูปอย่างสวยงามอีกด้วย ด้านข้างของประตูจะมีเทพเจ้าสององค์ที่คอย



ปกป้องรักษาสถานที่แห่งนี้ โดยจะยืนอยู่ชานกับด้านข้างของประตู (โอบิ) มีกระถางรูปสำหรับปิดคว้นรูปเข้าหาตัว วิหารหลักซึ่งเป็นที่ประดิษฐานของ Dainichi Nyorai (พระไวโรจนพุทธะ) เจดีย์สามชั้นสีส้มสวยงาม



นำท่านสู่ **ตลาดปลาโทโยสุ (Toyosu Fish Market)** ตั้งอยู่ในโตเกียว เป็นอีกหนึ่งสถานที่ต้องห้ามพลาดของเมืองโตเกียว โดยเฉพาะคนที่สนใจในวัฒนธรรมอาหารทะเลของญี่ปุ่น โดยตลาดนี้มาแทนที่ตลาดปลาสึคิจิ(Tsukiji Fish Market)ที่เก่าแก่ ตลาดปลาโทโยสุเปิดให้บริการในปี 2018 ซึ่งมีพื้นที่ที่ทันสมัยและกว้างขวางเพื่อการประมูลอาหารทะเล โดยเฉพาะทูน่า ที่ใหญ่ที่สุดในโลก รวมถึงของอร่อยต่าง ๆ นอกจากนี้เป็นสถานที่ทำธุรกิจแล้ว ยังเป็นแหล่งท่องเที่ยวที่น่าสนใจสำหรับนักท่องเที่ยวอีกด้วย นำท่านสู่ **เมืองคาวาโกเอะ (Kawagoe)** เป็นนครศูนย์กลางใน จ.ไซตามะ ประเทศญี่ปุ่น เมืองนี้ได้รับฉายาว่าเป็นเมือง “เอโดะจิ๋ว” (Little Edo) ด้วยอาคารบ้านเรือนภายในเขตเมืองเก่าที่ยังคงอนุรักษ์ไว้เป็นอย่างดี เป็นสถาปัตยกรรมเก่าสมัยยุคเอโดะ การเดินทางจากโตเกียวง่าย และใช้เวลาเดินทางเพียงประมาณ 1 ชม. เท่านั้น ให้ท่านได้สักการะ **ศาลเจ้าฮิกาวะ (Hikawa Shrine)** เป็นศาลเจ้าเก่าแก่อันมีอายุช้านานของญี่ปุ่นที่มีชื่อเสียงในหมู่นักท่องเที่ยวญี่ปุ่นเรื่องการขอเรื่องความรัก มีอายุเก่าแก่กว่า 1,500 ปี ซึ่งศาลเจ้าแห่งนี้บูชาเทพเจ้าถึง 5 องค์ด้วยกัน แต่ละองค์ล้วนเป็นเทพที่เป็นพ่อแม่ลูก คนญี่ปุ่นจึงเชื่อกันว่าเป็น “เทพเจ้าแห่งความรัก”, “เทพเจ้าแห่งความสัมพันธ์ระหว่างสามี-ภรรยา” และ “เทพเจ้าแห่งความสัมพันธ์ระหว่างครอบครัว”



จากนั้นนำท่านสู่ **ถนนคุราซึคิริ (Kurazukuri)** ย่านเมืองเก่าของเมือง ให้ท่านได้เก็บภาพบรรยากาศย้อนยุคสมัยเอโดะ บ้านเรือนย้อนยุคที่ทอดยาวริมสองฝั่ง ให้ท่านได้ชม **หระซัง เวลาโทดิโนะคาเนะ (Toki no Kane)** ก่อสร้างเป็นอาคารสามชั้น สูง 16 เมตร อายุยาวนานกว่า 350 ปี ได้ชื่อว่า เป็นสัญลักษณ์ของเมืองคาวาโกเอะ จากนั้นให้ท่านได้เดินเที่ยว **ตรอกขนมโบราณคาสึยะโยโคโช (Kashiya Yokocho)** หรือ**ตรอกลูกกวาด (Candy Alley)** เป็นตรอกซอยเล็ก ๆ ที่มีร้านค้าขายขนมโหลราดาถูกแบบโบราณ และอาหารว่าง ส่วนใหญ่จะเป็นบ้านของชาวบ้านในย่านนั้นที่เปิดเป็นร้านขนมกันมาตั้งแต่สมัยโบราณ ให้ท่านอิสระเลือกซื้อขนม ของกินเล่น หรือของฝาก และเพลิดเพลินไปกับบรรยากาศของช่วงเวลาสมัยโชวะตามอัธยาศัย



 **รับประทานอาหารกลางวัน ณ ภัตตาคาร (6)**



หลังจากนั้นนำท่านสู่ ย่านชินจูกุ (Shinjuku) และถ่ายรูปกับ CAT 3D ย่านช้อปปิ้งซึ่งเต็มไปด้วยห้างสินค้าแฟชั่น และห้างสรรพสินค้าขนาดใหญ่อย่าง Isetan, Takashimaya และ Marui เรียงรายกันอยู่มากมาย อีกทั้งยังให้ท่านได้ชม และ ถ่ายรูปกับ Cat 3D ซึ่งเป็นที่สนใจของทั้งคนญี่ปุ่น และต่างชาติที่ผ่านมายังแยกชินจูกุ บริเวณตึก Cross Shinjuku จะเจอแมวยักษ์ไฟผ่ามาให้เห็น ซึ่งเป็นป้ายโฆษณาแบบ 3 มิติ “Cross Shinjuku Vision” ที่ความคมชัดระดับ 4K นั่นเอง แมวยักษ์ขนาดใหญ่นี้ขยับตัวไปมาเสมือนจริง สร้างความฮือฮาให้คนญี่ปุ่นต่างถ่ายคลิปแชร์กันในโลกออนไลน์กันเป็นอย่างมาก และบริเวณทางออกฝั่งตะวันออกของสถานีชินจูกุ ยังมีห้างร้านให้นักท่องเที่ยวหลากหลายกลุ่มวัยได้ช้อปปิ้งกันอย่างจุใจไม่ว่าจะเป็นดีสเคาท์สโตรอย่าง Don Quijote ร้านขายเครื่องใช้ไฟฟ้าอย่าง Yamada Denki หรือจะเป็น Shinjuku Subnade ซึ่งมีร้านสินค้าหลากหลายแบรนด์ ให้ท่านได้ ช้อปปิ้งกันตามอัธยาศัย



มือเขียน
ที่พัก

อิสระอาหารเย็นตามอัธยาศัย

HEDISTAR NARITA HOTEL หรือเทียบเท่าระดับเดียวกัน



วันที่
5

สนามบินนานาชาติบาริเต-สนามบินสุวรรณภูมิ-สนามบินเชียงใหม่



รับประทานอาหารเช้า ณ โรงแรม (7)

สมควรแก่เวลา นำท่านเดินทางสู่สนามบินนานาชาติบาริเต.....

11.45 น.

ออกเดินทางกลับสู่ **กรุงเทพฯ ประเทศไทย** โดยสายการบิน **การบินไทย** เที่ยวบินที่ **TG-643**



ใช้เวลาบินประมาณ 7 ชั่วโมง 05 นาที



บริการอาหาร และเครื่องดื่มบนเครื่อง

17:05 น.

คณะเดินทางถึง **สนามบินนานาชาติสุวรรณภูมิ กรุงเทพฯ** ใช้เวลาเปลี่ยนเครื่อง 2 ชั่วโมง

19.05 น.

ออกเดินทางกลับสู่ **สนามบินนานาชาติเชียงใหม่** โดยสายการบิน **การบินไทย** เที่ยวบินที่ **TG-120**

20:25 น.

คณะเดินทางถึง **สนามบินนานาชาติเชียงใหม่** โดยสวัสดิภาพและความประทับใจ...



วันเดินทาง	ราคาผู้ใหญ่ (บาท)	ราคาเด็ก (บาท)	พักเดี่ยว เพิ่ม (บาท)	ที่นั่ง	หมายเหตุ
16-20 มกราคม 2568	52,900	ไม่มีราคาเด็ก	9,900	25	
22-26 กุมภาพันธ์ 2568					
17-21 มีนาคม 2568					

หมายเหตุ: รายการทัวร์สามารถเปลี่ยนแปลงได้ตามความเหมาะสม เนื่องจากสภาวะอากาศ, การเมือง, สายการบิน การจราจรช่วงเทศกาลหรือวันหยุดของญี่ปุ่น เป็นต้น โดยมีต้องแจ้งให้ทราบล่วงหน้า โดยทางผู้จัดจะปรับเปลี่ยนโดยคำนึงถึงผลประโยชน์ของท่านเป็นหลัก เพื่อให้ท่านท่องเที่ยวได้ครบถ้วนตามโปรแกรม การบริการของรถบัสสำเนาเที่ยวญี่ปุ่น ตามกฎหมายของประเทศญี่ปุ่น สามารถให้บริการวันละ 12 ชั่วโมง มีอาจเพิ่มเวลาได้ โดยมีคนขับรถและคนขับจะเป็นผู้บริหารเวลาตามความเหมาะสม จึงขอสงวนสิทธิ์ในการปรับเปลี่ยนเวลาท่องเที่ยวตามสถานที่ในโปรแกรมการเดินทาง

ประกาศสำคัญ: รับเฉพาะผู้มีวัตถุประสงค์เพื่อการท่องเที่ยวเท่านั้น ค่าทัวร์ที่จ่ายให้กับผู้จัด เป็นการชำระแบบจ่ายชำระขาด และผู้จัดได้ชำระให้กับสายการบินและสถานที่ต่างๆ แบบชำระขาดเช่นกันก่อนออกเดินทาง ฉะนั้นหากท่านไม่ได้ร่วมเดินทางหรือใช้บริการตามรายการไม่ด้วยสาเหตุใด หรือได้รับการปฏิเสธการเข้าหรือออกนอกเมืองจากประเทศในรายการ (ประเทศไทยและประเทศญี่ปุ่น) ทางผู้จัดขอสงวนสิทธิ์การคืนเงินสดส่วนใดๆ รวมทั้งค่าตัวเครื่องบินให้แก่ท่าน

เงื่อนไขการให้บริการ

- ▶ การเดินทางครั้งนี้จะต้องมีจำนวน 30 ท่านขึ้นไป กรณีไม่ถึงจำนวนดังกล่าว กรุ๊ปไม่สามารถออกเดินทางได้
- ▶ ในกรณีที่ลูกค้าต้องออกตัวโดยสารถภายในประเทศ กรุณาติดต่อเจ้าหน้าที่ของบริษัทฯ ก่อนทุกครั้ง มิฉะนั้นทางบริษัทจะไม่รับผิดชอบใดๆ ทั้งสิ้น
- ▶ การจองทัวร์และชำระค่าบริการ
 - กรุณาชำระค่ามัดจำ ท่านละ 25,000 บาท กรุณาส่งสำเนาหน้าพาสปอร์ต พร้อมเอกสารชำระมัดจำค่าทัวร์
 - ค่าทัวร์ส่วนที่เหลือชำระ 30 วันก่อนออกเดินทาง กรณีบริษัทฯ จำเป็นต้องออกตัวก่อนท่านจำเป็นต้องชำระค่าทัวร์ส่วนที่เหลือตามที่บริษัทกำหนดแจ้งท่านนั้น



****สำคัญ**** สำเนาหน้าพาสปอร์ตผู้เดินทาง (จะต้องมีอายุเหลือมากกว่า 6 เดือน ก่อนหมดอายุนับจากวันเดินทางไป-กลับและจำนวนหน้าหนังสือเดินทางต้องเหลือว่างสำหรับติดวีซ่าไม่ต่ำกว่า 3 หน้า) **กรุณาตรวจสอบก่อนส่งให้บริษัทมิฉะนั้นทางบริษัทจะไม่รับผิดชอบกรณีพาสปอร์ตหมดอายุ ** กรุณาส่งพร้อมพร้อมหลักฐานการโอนเงินมัดจำ

เงื่อนไขการยกเลิก

ไม่สามารถยกเลิกได้ทุกกรณี หากท่านตกลงจองแล้วทางบริษัทถือว่าท่านได้รับทราบและยินดียินยอมปฏิบัติตามเงื่อนไขแล้ว

ตามเงื่อนไขแล้ว

อัตราค่าบริการนี้รวม

1. ค่าตัวโดยสารเครื่องบินไป-กลับ ชั้นประหยัดพร้อมค่าภาษีสนามบินทุกแห่งตามรายการทัวร์ข้างต้น (ตัวกรุ๊ปไม่สามารถ Upgrade ที่นั่ง ได้ และต้องเดินทางไป-กลับพร้อมตัวกรุ๊ปเท่านั้นไม่สามารถเลื่อนวันได้)

2. ค่าที่พักห้องละ 2-3 ท่าน ตามโรงแรมที่ระบุไว้ในรายการหรือ ระดับใกล้เคียงกัน

กรณีพัก 3 ท่านถ้าวันที่เข้าพักห้องโรงแรม ไม่มีห้อง TRP (3 ท่าน) อาจจำเป็นต้องแยกพัก 2 ห้อง (มีค่าใช้จ่ายพักเดี่ยวเพิ่ม)

กรณีห้อง TWIN BED (เตียงเดี่ยว 2 เตียง) ซึ่งโรงแรมไม่มีหรือเต็ม ทางบริษัทขอปรับเป็นห้อง DOUBLE BED แทนโดยมีต้องแจ้งให้ทราบล่วงหน้า หรือ หากต้องการห้องพักแบบ DOUBLE BED (1 เตียงใหญ่) ซึ่งโรงแรมไม่มีหรือเต็ม ทางบริษัทขอปรับเป็นห้อง TWIN BED แทนโดยมีต้องแจ้งให้ทราบล่วงหน้า กรณีห้องพักในเมืองที่ระบุไว้ในโปรแกรมมีเทศกาลวันหยุด มิวงานแฟร์ต่างๆ บริษัทขอจัดที่พักในเมืองใกล้เคียงแทน

3. ค่าอาหาร ค่าเข้าชม และ ค่ายานพาหนะทุกชนิด ตามที่ระบุไว้ในรายการทัวร์ข้างต้น

4. เจ้าหน้าที่บริษัท คอยอำนวยความสะดวกตลอดการเดินทาง

5. ค่าน้ำหนักกระเป๋า **สายการบิน การบินไทย สัมภาระโหลดใต้ท้องเครื่อง ไม่เกิน 25 กิโลกรัมและ ถึงขึ้นเครื่องได้ 7 กิโลกรัม** และค่าประกันวินาศภัยเครื่องบินตามเงื่อนไขของแต่ละสายการบินที่มีการเรียกเก็บ และกรณีสัมภาระเกินท่านต้องเสียค่าปรับตามที่สายการบินเรียกเก็บ ****กรณีท่านมีความประสงค์จะซื้อน้ำหนักเพิ่ม กรุณาแจ้งพร้อมจองทัวร์หรือก่อนเดินทางอย่างช้า 10 วัน พร้อมชำระค่าน้ำหนัก****

6. ค่าประกันอุบัติเหตุตามกรมธรรม์วงเงิน 1,000,000 บาท ค่ารักษาพยาบาล ตามเงื่อนไขของบริษัทฯ ประกันภัยที่บริษัททำไว้ ทั้งนี้ยอมอยู่ในข้อจำกัดที่มีการตกลงไว้กับบริษัทประกันชีวิต ทุกกรณี ต้องมี



ใบเสร็จและเอกสารรับรองทางการแพทย์ จากหน่วยงานที่เกี่ยวข้อง ไม่รวมประกันสุขภาพ ท่านสามารถสั่งซื้อประกันสุขภาพเพิ่มได้จากบริษัทประกันทั่วไป

7. ค่าภาษีสนามบิน และค่าภาษีน้ำมันตามรายการทัวร์
8. ค่ารถปรับอากาศนำเที่ยวตามระบุไว้ในรายการ พร้อมคนขับรถ (กฎหมายไม่อนุญาตให้คนขับรถเกิน 12 ชม./วัน)

อัตราค่าบริการนี้ไม่รวม

1. ค่าทำหนังสือเดินทางไทย และเอกสารต่างตัวต่างๆ
2. ค่าใช้จ่ายอื่นๆ ที่นอกเหนือจากรายการระบุ อาทิเช่น ค่าอาหาร เครื่องดื่ม ค่าซักรีด ค่าโทรศัพท์ เป็นต้น
3. ค่าภาษีทุกรายการคิดจากยอดบริการ, ค่าภาษีเดินทาง (ถ้ามีการเรียกเก็บ)
4. ค่าภาษีน้ำมันที่สายการบินเรียกเก็บเพิ่มภายหลังจากทางบริษัทฯ ได้ออกตั๋วเครื่องบิน และได้ทำการขายโปรแกรมไปแล้ว
5. ค่าพนักงานยกกระเป๋าที่โรงแรม
6. ค่า Vat 7% และ ค่าภาษีหัก ณ ที่จ่าย 3%
7. ค่าทิปไกด์ คนขับรถ ขออนุญาตนำเก็บ ณ สนามบินวันแรก ท่านละ 2,000 บาท / ท่าน สำหรับกรุ๊ปที่มีหัวหน้าทัวร์แล้วแต่ความประทับใจและน้ำใจจากท่าน

หมายเหตุ : กรุณาอ่านศึกษารายละเอียดทั้งหมดก่อนทำการจอง เพื่อความถูกต้องและความเข้าใจตรงกันระหว่างท่านลูกค้าและบริษัทฯ และเมื่อท่านตกลงชำระเงินมัดจำหรือค่าทัวร์ทั้งหมดกับทางบริษัทฯ แล้วทางบริษัทฯ จะถือว่าท่านได้ยอมรับเงื่อนไขข้อตกลงต่างๆ ทั้งหมด

1. บริษัทฯ ขอสงวนสิทธิ์ที่จะเลื่อนการเดินทางหรือปรับราคาค่าบริการขึ้นในกรณีที่มีผู้ร่วมคณะไม่ถึง 20 ท่าน
2. ขอสงวนสิทธิ์การเก็บค่าน้ำมันและภาษีสนามบินทุกแห่งเพิ่ม หากสายการบินมีการปรับขึ้นก่อนวันเดินทาง
3. บริษัทฯ ขอสงวนสิทธิ์ในการเปลี่ยนเที่ยวบิน โดยมิต้องแจ้งให้ทราบล่วงหน้าอันเนื่องจากสาเหตุต่างๆ



4. บริษัทฯ จะไม่รับผิดชอบใดๆ ทั้งสิ้น หากเกิดกรณีความล่าช้าจากสายการบิน, การยกเลิกบิน, การประท้วง, การนัดหยุดงาน, การก่อการจลาจล, ภัยธรรมชาติ, การนำสิ่งของผิดกฎหมาย ซึ่งอยู่นอกเหนือความรับผิดชอบของบริษัทฯ
5. บริษัทฯ จะไม่รับผิดชอบใดๆ ทั้งสิ้น หากเกิดสิ่งของสูญหาย อันเนื่องมาจากความประมาทของท่าน, เกิดจากการโจรกรรม และ อุบัติเหตุจากความประมาทของนักท่องเที่ยวเอง
6. เมื่อท่านตกลงชำระเงินมัดจำหรือค่าทัวร์ทั้งหมดกับทางบริษัทฯ แล้ว ทางบริษัทฯ จะถือว่าท่านได้ยอมรับเงื่อนไขข้อตกลงต่างๆ ทั้งหมด
7. รายการนี้เป็นเพียงข้อเสนอที่ต้องได้รับการยืนยันจากบริษัทฯ อีกครั้งหนึ่ง หลังจากได้สำรองโรงแรมที่พักในต่างประเทศเรียบร้อยแล้ว โดยโรงแรมจัดในระดับใกล้เคียงกัน ซึ่งอาจจะปรับเปลี่ยนตามที่ระบุในโปรแกรม
8. การจัดการเรื่องห้องพัก เป็นสิทธิ์ของโรงแรมในการจัดห้องให้กับกรุ๊ปที่เข้าพัก โดยมีห้องพักสำหรับผู้สูบบุหรี่ / ปลอดบุหรี่ได้ โดยอาจจะขอเปลี่ยนห้องได้ตามความประสงค์ของผู้ที่พัก ทั้งนี้ขึ้นอยู่กับความพร้อมให้บริการของโรงแรม และไม่สามารถรับประกันได้
9. กรณีผู้เดินทางต้องการความช่วยเหลือเป็นพิเศษ อาทิเช่น ใช้วีลแชร์ กรุณาแจ้งบริษัทฯ อย่างช้า 14 วันก่อนการเดินทาง มิฉะนั้น บริษัทฯ ไม่สามารถจัดการให้ล่วงหน้าได้
10. มัคคุเทศก์ พนักงาน และ ตัวแทนของผู้จัด ไม่มีสิทธิ์ในการให้คำสัญญาใดๆ ทั้งสิ้นแทนผู้จัด นอกจากนี้เอกสารลงนามโดยผู้มีอำนาจของผู้จัดกำกับเท่านั้น
11. ผู้จัดจะไม่รับผิดชอบและไม่สามารถคืนค่าใช้จ่ายต่างๆ ได้เนื่องจากการเป็นเหตุมาจกภัยกับตัวแทนต่างๆ ในกรณีที่ผู้เดินทางไม่ผ่านการพิจารณาในการตรวจคนเข้าเมือง-ออกเมือง ไม่ว่าจะเป็นกงตรวจคนเข้าเมืองหรือกรมแรงงานของทุกประเทศในรายการท่องเที่ยว อันเนื่องมาจากการกระทำที่ส่อไปในทางผิดกฎหมาย การหลบหนี เข้าออกเมือง เอกสารเดินทางไม่ถูกต้อง หรือ การถูกปฏิเสธในกรณีอื่นๆ