



Roong Anan Tour รุ่งอนันต์ทัวร์

Roong Anan Tour
 Roong Anan Tour (Fa Ham Branch).
 Address: 100/17, Moo 5 (Duen Dara Village)
 Fa Ham, Mueang, Chiang Mai, 50000.
 Email : roonganantour@gmail.com
 Hotline : 053-261146, 065-5122155
 คุณเปิ้ล : 091-857-3340
 คุณป้าส้ม : 083-323-4463
 คุณจ๋า : 086-021-4778

Roong Anan Tour Plus World
 Roong Anan Tour Plus World (Don Chan Branch).
 Address: 91/223, Moo 4 (Pruksa Ville Don Chan)
 Tha Sala, Mueang, Chiang Mai, 50000.
 Email : roonganantourplusworld@gmail.com
 Hotline : 061-423-8939
 คุณจอย : 081-695-7174
 คุณแคท : 087-074-1885
 คุณก้อย : 085-723-3993

WEBSITE : WWW.ROONGANANTOUR.CO ID LINE : @ROONGANANTOUR

**เที่ยวฉ่า !! จุดเช็คอินใหม่ บินตรงเชียงใหม่-
 เชียงใต้ 4D3N จอง ล่าง จบ ไม่ลงร้านรัฐบาล**

4 วัน 3 คืน "เที่ยวฉ่า ที่เที่ยวใหม่"
SHANGHAI
 รุ่งอนันต์จัดเอง

 PREMIUM ไม่เข้าร้านรัฐบาล
 บินตรง เชียงใหม่
 Free น้ำหนักกระเป๋า 20 Kg.
 12 - 15 เม.ย 68
 จอง ล่าง จบ
34,888 ส่งกรานต์

วันที่หนึ่ง ท่าอากาศยานนานาชาติเชียงใหม่ – ท่าอากาศยานนานาชาติผอง – เชียงใต้ – หอไข่มุก (ด้านนอก) - อโมงค์เลเซอร์ - หาดไต้หวัน - ถนนหนานกิง+ช้อปปิ้ง Pop Mart

- 07.00 น.** พร้อมกัน ท่าอากาศยานนานาชาติเชียงใหม่ บริเวณประตู 9-10 เคาน์เตอร์สายการบิน สปริงแอร์ไลน์ โดยมีเจ้าหน้าที่บริษัทฯ คอยต้อนรับอำนวยความสะดวกให้แก่ลูกค้าทุกท่าน
- 09.00 น.** นำท่านเดินทางสู่ นครเชียงใหม่ โดยสายการบิน สปริงแอร์ไลน์ เที่ยวบินที่ 9C8512
- 14.00 น.** เดินทางถึง ท่าอากาศยานนานาชาติผอง (เชียงใหม่) สาธารณรัฐประชาชนจีน สู่ขั้นตอนการตรวจคนเข้าเมืองและศุลกากร (เวลาท้องถิ่นที่สาธารณรัฐประชาชนจีนเร็วกว่าประเทศไทย 1 ชั่วโมง รบกวนปรับนาฬิกาของท่านเพื่อสะดวกในการนัดหมาย) นครเชียงใหม่ ตั้งอยู่บนชายฝั่งตะวันออกของสาธารณรัฐประชาชนจีน



Roong Anan Tour



Roong Anan Tour

Roong Anan Tour (Fa Ham Branch).
 Address: 100/17, Moo 5 (Duen Dara Village)
 Fa Ham, Mueang, Chiang Mai, 50000.
 Email : roonganantour@gmail.com
 Hotline : 053-261146, 065-5122155
 คุณเปิ้ล : 091-857-3340
 คุณป้าส้ม : 083-323-4463
 คุณจ๋า : 086-021-4778

Roong Anan Tour Plus World

Roong Anan Tour Plus World (Don Chan Branch).
 Address: 91/223, Moo 4 (Pruksa Ville Don Chan)
 Tha Sala, Mueang, Chiang Mai, 50000.
 Email : roonganantourplusworld@gmail.com
 Hotline : 061-423-8939
 คุณจอย : 081-695-7174
 คุณแคท : 087-074-1885
 คุณท้อย : 085-723-3993



WEBSITE : WWW.ROONGANANTOUR.CO

ID LINE : @ROONGANANTOUR

บริเวณปากแม่น้ำแยงซีและอ่าวหางโจว เซี่ยงไฮ้ เป็นเมืองที่ขึ้นชื่อว่าเจริญที่สุดของจีน เป็นเมืองศูนย์กลางทางธุรกิจที่ใหญ่ที่สุด



Shanghai

มหานครที่ไม่เคยหลับใหล ที่ยาวได้ทั้งปี

จากนำทุกท่านชม (ด้านนอก) หอไข่มุกตะวันออก (Oriental Pearl Tower) เป็นหนึ่งในแลนด์มาร์คสำคัญของนครเซี่ยงไฮ้และประเทศจีน หอส่งสัญญาณวิทยุโทรทัศน์ที่สูงที่สุดในโลกกับระดับความสูง 468 เมตร ซึ่งนอกจากจะเป็นสัญลักษณ์ของมหานครเซี่ยงไฮ้แล้ว ยังถูกจัดให้เป็นหอคอยที่สูงเป็นอันดับ 5 ของโลก ตั้งอยู่ในย่านผู่ตง (Pudong) ริมน้ำหวงผู่ (Huangpu River) รูปลักษณ์ของหอไข่มุก โดดเด่นแปลกตา ตรงที่มีไข่มุกสีแดงไล่ขนาดที่วางเรียงตัวขึ้นสู่ตัวตึก การผสมผสานสถาปัตยกรรมอันทันสมัยแห่งโลกอนาคตกับศิลปกรรมจีนโบราณเอาไว้ได้อย่างลงตัว





Roong Anan Tour
 Roong Anan Tour (Fa Ham Branch).
 Address: 100/17, Moo 5 (Duen Dara Village)
 Fa Ham, Mueang, Chiang Mai, 50000.
 Email : roonganantour@gmail.com
 Hotline : 053-261146, 065-5122155
 คุณเบิ้ล : 091-857-3340
 คุณป้าส้ม : 083-323-4463
 คุณจ๋า : 086-021-4778



Roong Anan Tour Plus World
 Roong Anan Tour Plus World (Don Chan Branch).
 Address: 91/223, Moo 4 (Pruksa Ville Don Chan)
 Tha Sala, Mueang, Chiang Mai, 50000.
 Email : roonganantourplusworld@gmail.com
 Hotline : 061-423-8939
 คุณจอย : 081-695-7174
 คุณแคท : 087-074-1885
 คุณก้อย : 085-723-3993



LINE

WEBSITE : WWW.ROONGANANTOUR.CO ID LINE : @ROONGANANTOUR

จากนั้นนำท่านลอด **อุโมงค์เลเซอร์ (The Bund Sightseeing Tunnel)** ที่เชื่อมต่อระหว่างเดอะบันด์ และหอคอยไข่มุก เป็น 1 ใน 5 จุดไฮไลต์ ที่นักท่องเที่ยวคนไหนก็ตามมาเยือนเมืองเชียงใหม่ ต้องไม่พลาดแวะชม เป็นอันขาด เพราะถือว่าเป็นสัญลักษณ์ของเชียงใหม่ไปแล้ว ที่นี่เป็นอุโมงค์ที่ลอดแม่น้ำสายแรกในประเทศจีน ภายในอุโมงค์ตกแต่งด้วยแสงเลเซอร์เป็นรูปต่างๆ น่าตื่นตาตื่นใจ ทั้งแสง สี เสียง ภายในอุโมงค์มีการเปลี่ยนแปลงตลอดระยะทาง ทำให้รู้สึกเหมือนเดินทางอยู่ในห้วงอวกาศ



จากนั้นนำท่านชม **หาดไ่วทาน (Waitan) หรือ เดอะบันด์ The Bund** ถึงแม้จะถูกเรียกว่าหาด แต่ที่นี่ไม่ใช่หาดริมชายหาดอย่างที่หลายคนเข้าใจ แต่หาดไ่วทานเป็นย่านถนนเลียบบแม่น้ำหวงฝู ที่มีความยาว 1.5 กิโลเมตร เต็มไปด้วยตึกอาคารสถาปัตยกรรมสไตล์ตะวันตกโบราณ อายุเก่าแก่กว่า 100 ปี ที่ในอดีตเคยเป็นที่ตั้งของบริษัทยักษ์ใหญ่ ธนาคารชั้นนำ รวมถึงสถานกงสุลของประเทศต่างๆ ปัจจุบันบางตึกถูกตัดแปลงเป็นสำนักงาน รวมทั้งร้านอาหารสุดหรูริมน้ำ แต่ยังคงได้รับการอนุรักษ์ให้คงสภาพเดิมเอาไว้ได้เป็นอย่างดี ซึ่งอาคารสไตล์ยุโรปเหล่านี้ ถูกเรียกว่า เดอะ บันด์ (The Bund) ที่ถูกใช้เป็นที่ถ่ายทำภาพยนตร์ชุดโด่งดังอย่าง "เจ้า



Roong Anan Tour



Roong Anan Tour

Roong Anan Tour (Fa Ham Branch).
 Address: 100/17, Moo 5 (Duen Dara Village)
 Fa Ham, Mueang, Chiang Mai, 50000.
 Email : roonganantour@gmail.com
Hotline : 053-261146, 065-5122155
 คุณเบิ้ล : 091-857-3340
 คุณป้าส้ม : 083-323-4463
 คุณจ๋า : 086-021-4778

Roong Anan Tour Plus World

Roong Anan Tour Plus World (Don Chan Branch).
 Address: 91/223, Moo 4 (Pruksa Ville Don Chan)
 Tha Sala, Mueang, Chiang Mai, 50000.
 Email : roonganantourplusworld@gmail.com
Hotline : 061-423-8939
 คุณจอย : 081-695-7174
 คุณแคท : 087-074-1885
 คุณก้อย : 085-723-3993



WEBSITE : WWW.ROONGANANTOUR.CO

ID LINE : @ROONGANANTOUR

พ่อเซียงไฮ้" จึงทำให้ที่นี่มีอีกชื่อหนึ่งว่า "หาดเจ้าพ่อเซียงไฮ้" ต้องบอกเลยว่าความสวยงามของสถาปัตยกรรมเก่าและใหม่ที่อยู่บริเวณนี้ ผสมผสานกับวิวทิวทัศน์ของแม่น้ำหวงผู่ ทำให้ที่นี่กลายเป็นจุดชมวิวยุคใหม่ที่สวยที่สุดในนครเซียงไฮ้ก็ว่าได้



Roong Anan Tour (TAT License NO. 21/000954)

Address : 91/223 M.4, Prueksa vill (Don Chan), Tha Sala, Mueang, Chiang Mai, 50000.

Tel : (66) 1 288 2255, (66) 1 615-1596, 053-261146

E-mail : info.roonganantour@gmail.com

Website : www.roonganantour.com





Roong Anan Tour



Roong Anan Tour

Roong Anan Tour (Fa Ham Branch).
 Address: 100/17, Moo 5 (Duen Dara Village)
 Fa Ham, Mueang, Chiang Mai, 50000.
 Email : roonganantour@gmail.com
 Hotline : 053-261146, 065-5122155
 คุณเบิ้ล : 091-857-3340
 คุณปราณี : 083-323-4463
 คุณจ๋า : 086-021-4778

Roong Anan Tour Plus World

Roong Anan Tour Plus World (Don Chan Branch).
 Address: 91/223, Moo 4 (Pruksa Ville Don Chan)
 Tha Sala, Mueang, Chiang Mai, 50000.
 Email : roonganantourplusworld@gmail.com
 Hotline : 061-423-8939
 คุณจอย : 081-695-7174
 คุณแคท : 087-074-1885
 คุณท้อย : 085-723-3993

LINE



WEBSITE : WWW.ROONGANANTOUR.CO

ID LINE : @ROONGANANTOUR

จากนั้นนำท่านไป **ถนนนาคิง** เป็นถนนในเซี่ยงไฮ้ซึ่งมีส่วนตะวันออกเป็นถนนการค้าเส้นหลักเส้นหนึ่งของเซี่ยงไฮ้ ถนนนาคิงเป็นหนึ่งในถนนช้อปปิ้งที่พลุกพล่านที่สุดของโลก พร้อมกับช้อปปิ้งสุดฮิตที่ **Pop Mart** สาขาที่ใหญ่ที่สุดในมณฑลเซี่ยงไฮ้ หนึ่งในสวรรค์ของคนรักการ์ตูน การตกแต่งของสโตร์ใหญ่นี้ มาในรูปแบบของยานอวกาศ หากได้เดินเข้าไปเหมือนหลุดเข้าไปในยานอวกาศลำหนึ่ง



Roong Anan Tour (TAT License NO. 21/000954)

Address : 91/223 M.4, Prueksa vill (Don Chan), Tha Sala, Mueang, Chiang Mai, 50000.

Tel : (66) 1 288 2255, (66) 1 615-1596, 053-261146

E-mail : info.roonganantour@gmail.com

Website : www.roonganantour.com





Roong Anan Tour



Roong Anan Tour

Roong Anan Tour (Fa Ham Branch).
 Address: 100/17, Moo 5 (Duen Dara Village)
 Fa Ham, Mueang, Chiang Mai, 50000.
 Email : roonganantour@gmail.com
 Hotline : 053-261146, 065-5122155
 คุณเบิ้ล : 091-857-3340
 คุณป้าส้ม : 083-323-4463
 คุณจ๋า : 086-021-4778

Roong Anan Tour Plus World

Roong Anan Tour Plus World (Don Chan Branch).
 Address: 91/223, Moo 4 (Pruksa Ville Don Chan)
 Tha Sala, Mueang, Chiang Mai, 50000.
 Email : roonganantourplusworld@gmail.com
 Hotline : 061-423-8939
 คุณจอย : 081-695-7174
 คุณแคท : 087-074-1885
 คุณก้อย : 085-723-3993



WEBSITE : WWW.ROONGANANTOUR.CO

ID LINE : @ROONGANANTOUR

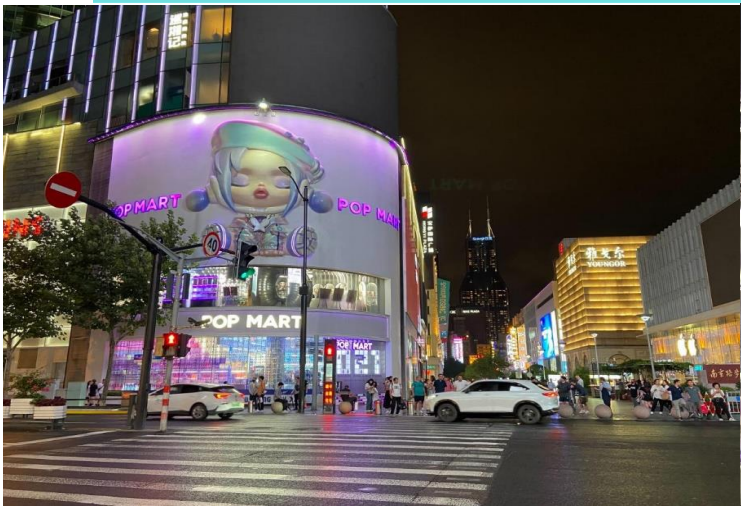

เย็น ๑๐ รับประทานอาหารเย็น (1)

จากนั้นนำทุกท่านเข้าสู่ที่พัก โรงแรม Holiday inn Express or the same level 4* หรือเทียบเท่า

วันที่สอง วัดพระหยกขาว - อาคารพันต้นไม้ - สวนอวีหยาน - ตลาด 100 ปีเงินหรั่งเมียว ๓ B/L/D

เช้า ๑๐ รับประทานอาหารเช้า ณ โรงแรมที่พัก(2)

จากนั้นนำท่านสู่ **วัดพระหยกขาว (Jade Buddha Temple)** เป็นสถานที่ศักดิ์สิทธิ์ที่ไม่ได้มีเพียงแต่ความสวยงามทางสถาปัตยกรรมเท่านั้น แต่ยังเป็นศูนย์กลางทางจิตวิญญาณที่สำคัญของชาวพุทธในภูมิภาคนี้ อีกด้วย วัดพระหยกสร้างขึ้นในปี 1882 ในสมัยราชวงศ์ชิง โดยมีประวัติที่เกี่ยวข้องกับการนำพระพุทธรูปหยกสององค์จากพม่าไปยังเชียงใหม่ พระพุทธรูปหยกทั้งสององค์นี้เป็นของขวัญจาก Mr. Chen Jun-Pu ชาวจีนโพ้นทะเล ในประเทศพม่าได้ถวายแด่

พระอาจารย์ Hui Gen พระธุดงค์ชาวจีนที่เดินทางไปเผยแผ่พุทธศาสนาในพม่า วัดพระหยกยังเป็นที่ยุติธรรมอย่างแพร่หลายเนื่องจากมีสถาปัตยกรรมทั้งงดงาม ตัววัดถูกสร้างขึ้นในรูปแบบของศิลปะจีนดั้งเดิม มีลักษณะคล้ายคลึงกับสถาปัตยกรรมในสมัยราชวงศ์ชิง พระพุทธรูปหยกที่มีความโดดเด่นที่สุดในวัดคือพระพุทธรูปหยกขาวที่มีความสูงประมาณ 1.9 เมตร แกะสลักจากหยกชิ้นเดียวและมีรายละเอียดทั้งงดงาม นอกจากนี้ยังมีพระพุทธรูปหยกนอน ซึ่งเป็นสัญลักษณ์ของพระพุทธเจ้าเมื่อครั้งทรงตรัสรู้ ที่นี่ยังเป็นสถานที่ที่มีการจัดกิจกรรมทางศาสนาหลากหลาย เช่น พิธีสวดมนต์ พิธีกรรมทางศาสนาต่างๆ และการฝึกสมาธิ นอกจากนี้นักท่องเที่ยว



มีพระพุทธรูปหยกนอน ซึ่งเป็นสัญลักษณ์ของพระพุทธเจ้าเมื่อครั้งทรงตรัสรู้ ที่นี่ยังเป็นสถานที่ที่มีการจัดกิจกรรมทางศาสนาหลากหลาย เช่น พิธีสวดมนต์ พิธีกรรมทางศาสนาต่างๆ และการฝึกสมาธิ นอกจากนี้นักท่องเที่ยว



Roong Anan Tour (TAT License NO. 21/000954)

Address : 91/223 M.4, Prueksa vill (Don Chan), Tha Sala, Mueang, Chiang Mai, 50000.

Tel : (66) 1 288 2255, (66) 1 615-1596, 053-261146

E-mail : info.roonganantour@gmail.com

Website : www.roonganantour.com





Roong Anan Tour



Roong Anan Tour

Roong Anan Tour (Fa Ham Branch).
 Address: 100/17, Moo 5 (Duen Dara Village)
 Fa Ham, Mueang, Chiang Mai, 50000.
 Email : roonganantour@gmail.com
 Hotline : 053-261146, 065-5122155
 คุณเบิ้ล : 091-857-3340
 คุณป้าส้ม : 083-323-4463
 คุณจ๋า : 086-021-4778

Roong Anan Tour Plus World

Roong Anan Tour Plus World (Don Chan Branch).
 Address: 91/223, Moo 4 (Pruksa Ville Don Chan)
 Tha Sala, Mueang, Chiang Mai, 50000.
 Email : roonganantourplusworld@gmail.com
 Hotline : 061-423-8939
 คุณจอย : 081-695-7174
 คุณแคท : 087-074-1885
 คุณก้อย : 085-723-3993



WEBSITE : WWW.ROONGANANTOUR.CO ID LINE : @ROONGANANTOUR

สามารถเรียนรู้เกี่ยวกับวัฒนธรรมและปรัชญาพุทธศาสนา รวมถึงประเพณีและวัฒนธรรมต่างๆ ของชาวจีน ภายในวัดแห่งนี้ได้อีกด้วย



จากนั้นพาทุกท่านชม **แลนด์มาร์คสุดแปลกของเชียงใหม่ อาคารพันต้นไม้ 1000 Trees** ที่นี้มีชื่อว่า "เทียนอันเซียนซู่" (Tian An 1,000 Trees) เป็นอาคารต้นไม้อิฐเขียวที่เรียงรายอยู่ทั่วตึกไล่ไปแต่ละระดับ เหมือนกับภูเขาโอเอซิสกลางเมืองเชียงใหม่ และอาคารนี้ก็ไต่แรงบันดาลใจมาจาก "เซาหวงซาน" มรดกโลกที่ยิ่งใหญ่ของจีน ในมณฑลอันฮุย **อาคารพันต้นไม้** ตั้งอยู่ริมฝั่งแม่น้ำซุโจว Suzhou Creek หรือแม่น้ำอู๋ซง ครอบคลุมพื้นที่กว่า 300,000 ตารางเมตร ที่นี่เป็นกลุ่มโครงการที่รวมคอมมูนิตี้ เป็นโปรเจกต์ใหญ่ที่สร้างติดกับย่านศิลปะของเชียงใหม่ M50 เป็นตึกอาคารสูง ที่รวม ที่พักอาศัย ร้านอาหาร ร้านค้า ฟิฟิธกันท์ รวมถึงแกลเลอรี่อาร์ต งานศิลปะ และโซนบันเทิง เอนเตอร์เทนเมนท์ ต่างๆไว้มากมาย



Roong Anan Tour (TAT License NO. 21/000954)

Address : 91/223 M.4, Prueksa vill (Don Chan), Tha Sala, Mueang, Chiang Mai, 50000.
Tel : (66) 1 288 2255, (66) 1 615-1596, 053-261146
E-mail : info.roonganantour@gmail.com **Website :** www.roonganantour.com





Roong Anan Tour



Roong Anan Tour

Roong Anan Tour (Fa Ham Branch).
 Address: 100/17, Moo 5 (Duen Dara Village)
 Fa Ham, Mueang, Chiang Mai, 50000.
 Email : roonganantour@gmail.com
 Hotline : 053-261146, 065-5122155
 คุณเบิ้ล : 091-857-3340
 คุณป้าส้ม : 083-323-4463
 คุณจ๋า : 086-021-4778

Roong Anan Tour Plus World

Roong Anan Tour Plus World (Don Chan Branch).
 Address: 91/223, Moo 4 (Pruksa Ville Don Chan)
 Tha Sala, Mueang, Chiang Mai, 50000.
 Email : roonganantourplusworld@gmail.com
 Hotline : 061-423-8939
 คุณจอย : 081-695-7174
 คุณแคท : 087-074-1885
 คุณท้อย : 085-723-3993



WEBSITE : WWW.ROONGANANTOUR.CO

ID LINE : @ROONGANANTOUR

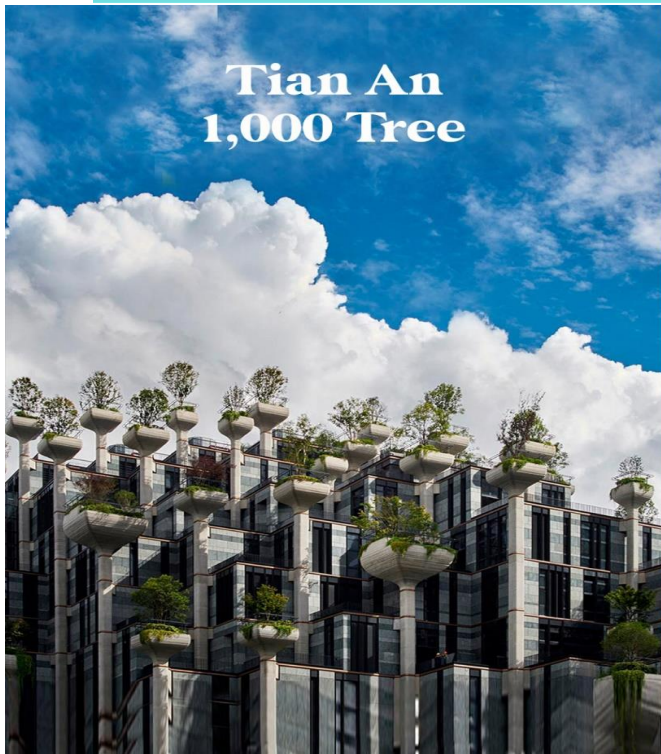

Tian An 1,000 Tree



เที่ยง ๑๑ รับประทานอาหารเที่ยง (3)

จากนั้นพาทุกท่านชม **สวนอวิ๋หยวน (YUYUAN GARDEN)** สวนอวิ๋หยวนเป็นสวนที่ตกแต่งแบบจีนแท้ๆ ให้บรรยากาศแบบบ้านจีนโบราณหลังใหญ่และมีสวนเพื่อการพักผ่อนอยู่ในเขตรั้วบ้าน ภายในร่มรื่นมาก ประกอบไปด้วยสวนหิน สระน้ำ ต้นไม้ใหญ่ อาคารและซุ้มประตูแบบจีนโบราณ มีมังกรแกะสลักเหนือซุ้มประตู มีสัตว์มงคลตามความเชื่อของจีนแกะสลักอยู่ตามหลักอาคารและหลังคาเก๋งจีน (ศาลาที่พัก) มีสระปลาการ์ตูน



Roong Anan Tour (TAT License NO. 21/000954)

Address : 91/223 M.4, Prueksa vill (Don Chan), Tha Sala, Mueang, Chiang Mai, 50000.

Tel : (66) 1 288 2255, (66) 1 615-1596, 053-261146

E-mail : info.roonganantour@gmail.com

Website : www.roonganantour.com





Roong Anan Tour



Roong Anan Tour

Roong Anan Tour (Fa Ham Branch).
 Address: 100/17, Moo 5 (Duen Dara Village)
 Fa Ham, Mueang, Chiang Mai, 50000.
 Email : roonganantour@gmail.com
 Hotline : 053-261146, 065-5122155
 คุณปวีล : 091-857-3340
 คุณปราณี : 083-323-4463
 คุณจ๋า : 086-021-4778

Roong Anan Tour Plus World

Roong Anan Tour Plus World (Don Chan Branch).
 Address: 91/223, Moo 4 (Pruksa Ville Don Chan)
 Tha Sala, Mueang, Chiang Mai, 50000.
 Email : roonganantourplusworld@gmail.com
 Hotline : 061-423-8939
 คุณจอย : 081-695-7174
 คุณแคท : 087-074-1885
 คุณท้อย : 085-723-3993

LINE



WEBSITE : WWW.ROONGANANTOUR.CO

ID LINE : @ROONGANANTOUR



จากนั้นพาทุกท่านเพลินเพลินที่ **ตลาด 100 ปี เสินหวงเมี่ยว** เมืองเซี่ยงไฮ้ (Chen Wang Miao) ตลาด เสินหวงเมี่ยว หรือ ตลาดร้อยปี เซี่ยงไฮ้ เป็นตลาดเก่าของผู้ตง เมืองเซี่ยงไฮ้ อาคารบ้านเรือนบริเวณนี้เป็นสถาปัตยกรรมโบราณสมัยราชวงศ์หมิงและชิง ตกแต่งสไตล์สถาปัตยกรรมแบบโบราณจีน และเก๋กว่าร้อยปีที่ยังคงความงดงาม ทั้งร้านขายอาหาร ร้านขนมพื้นเมืองอาหารขึ้นชื่อของที่นี่คือ เสี่ยวหลงเปา ห้ามพลาด !!



Roong Anan Tour (TAT License NO. 21/000954)

Address : 91/223 M.4, Prueksa vill (Don Chan), Tha Sala, Mueang, Chiang Mai, 50000.
 Tel : (66) 1 288 2255, (66) 1 615-1596, 053-261146
 E-mail : info.roonganantour@gmail.com Website : www.roonganantour.com



Roong Anan Tour

รุ่งอนันต์ทัวร์

Contact

Line ID : @roonganantour
 Hotline : 061-615-1596
 Telephone : 065-512-2155, 081-288-2255
 E-mail : info.roonganantour@gmail.com
 Website : www.roonganantour.com

LINE



Roong Anan Tour



Roong Anan Tour

Roong Anan Tour (Fa Ham Branch).
 Address: 100/17, Moo 5 (Duen Dara Village)
 Fa Ham, Mueang, Chiang Mai, 50000.
 Email : roonganantour@gmail.com
 Hotline : 053-261146, 065-5122155
 คุณเบิ้ล : 091-857-3340
 คุณป้าส้ม : 083-323-4463
 คุณจ๋า : 086-021-4778

Roong Anan Tour Plus World

Roong Anan Tour Plus World (Don Chan Branch).
 Address: 91/223, Moo 4 (Pruksa Ville Don Chan)
 Tha Sala, Mueang, Chiang Mai, 50000.
 Email : roonganantourplusworld@gmail.com
 Hotline : 061-423-8939
 คุณจอย : 081-695-7174
 คุณแคท : 087-074-1885
 คุณก้อย : 085-723-3993

LINE



WEBSITE : WWW.ROONGANANTOUR.CO

ID LINE : @ROONGANANTOUR

เย็น ๑๐ รับประทานอาหารเย็น (4)

จากนั้นนำทุกท่านเข้าสู่ที่พัก โรงแรม Holiday inn Express or the same level 4* หรือเทียบเท่า

วันทีสาม สองเรือโจวจวง – The roof - ชั้นตึกเชียงใหม่ทาวเวอร์ ๑๑ B/L/D

เช้า ๑๐ รับประทานอาหารเช้า ณ โรงแรมที่พัก (5)

จากนั้นพาทุกท่านไป **สองเรือโจวจวง (Zhouzhuang)** ก่อนอื่นมาทำความรู้จัก **เสน่ห์ของโจวจวง** ที่ทำให้นักท่องเที่ยวมาเยือนกันอย่างไม่ขาดสายคือ สถาปัตยกรรมแบบจีนโบราณที่น่าสนใจ โดยมากกว่าร้อยละ 60 ของบ้านในโจวจวงนั้น สร้างขึ้นตั้งแต่สมัยราชวงศ์หมิง (ปี ค.ศ. 1368-1644) และ ราชวงศ์ชิง (ปี ค.ศ. 1644-1911) อันประกอบด้วยอาคารและบ้านทรงจีนราว 100 หลัง และ สะพานหินราว 60 หลัง ซึ่งถูกอนุรักษ์ไว้จวบจนปัจจุบัน รวมไปถึงสะพานหินโบราณที่เป็นเอกลักษณ์อย่าง Fuan Bridge ซึ่งสร้างขึ้นมาตั้งแต่ปี ค.ศ. 1355 สมัยราชวงศ์หยวนอีกด้วยเมืองแห่งสายน้ำ ที่ขึ้นชื่อว่าสวยและมีเสน่ห์มากที่สุดแห่งหนึ่งของโลก โดยเฉพาะบรรยากาศสุดคลาสสิกของอาคารบ้านเรือนเก่าแก่ รายล้อมไปด้วยลำคลอง เป็นเอกลักษณ์อย่างหนึ่งที่ทำให้ **เมืองโจวจวง** แห่งนี้มีเสน่ห์ไม่แพ้ใคร ซึ่ง **การสองเรือชมเมือง** เป็นอีกหนึ่งกิจกรรมยอดนิยมของนักท่องเที่ยวที่เดินทางมายังเมืองแห่งนี้ ทำให้เราได้ซึมซับบรรยากาศคลาสสิกของโจวจวงได้แบบเต็มอัมรรากับไต้ย่นเวลาไปในอดีต และด้วยเสน่ห์เหล่านี้เอง ที่ทำให้ เมืองโจวจวง ได้รับการยกย่องให้เป็น หนึ่งในสถานที่ท่องเที่ยวระดับ AAAAA ของเมืองจีน



Roong Anan Tour (TAT License NO. 21/000954)

Address : 91/223 M.4, Prueksa vill (Don Chan), Tha Sala, Mueang, Chiang Mai, 50000.

Tel : (66) 1 288 2255, (66) 1 615-1596, 053-261146

E-mail : info.roonganantour@gmail.com

Website : www.roonganantour.com





Roong Anan Tour



Roong Anan Tour

Roong Anan Tour (Fa Ham Branch).
 Address: 100/17, Moo 5 (Duen Dara Village)
 Fa Ham, Mueang, Chiang Mai, 50000.
 Email : roonganantour@gmail.com
 Hotline : 053-261146, 065-5122155
 คุณเบิ้ล : 091-857-3340
 คุณปราณี : 083-323-4463
 คุณจ๋า : 086-021-4778

Roong Anan Tour Plus World

Roong Anan Tour Plus World (Don Chan Branch).
 Address: 91/223, Moo 4 (Pruksa Ville Don Chan)
 Tha Sala, Mueang, Chiang Mai, 50000.
 Email : roonganantourplusworld@gmail.com
 Hotline : 061-423-8939
 คุณจอย : 081-695-7174
 คุณแคท : 087-074-1885
 คุณก้อย : 085-723-3993

LINE



WEBSITE : WWW.ROONGANANTOUR.CO

ID LINE : @ROONGANANTOUR



เที่ยง ๓๐ รับประทานอาหารเที่ยง (6)

จากนั้นพาทุกท่านเช็คอิน **THE ROOF** ตึกแดงสุดชิค กลางเมืองเชียงใหม่ **The Roof** เป็นเหมือนห้างย่อยๆ มีร้านขายของหลากหลาย เช่น ร้านแว่น ร้านเครื่องประดับ การออกแบบเก๋สุดๆ ใช้สีแดงเป็นหลัก ใช้พื้นที่โปร่ง โล่ง มีหลายชั้น สามารถเดินเที่ยวเล่นได้ชิลๆสบายๆ

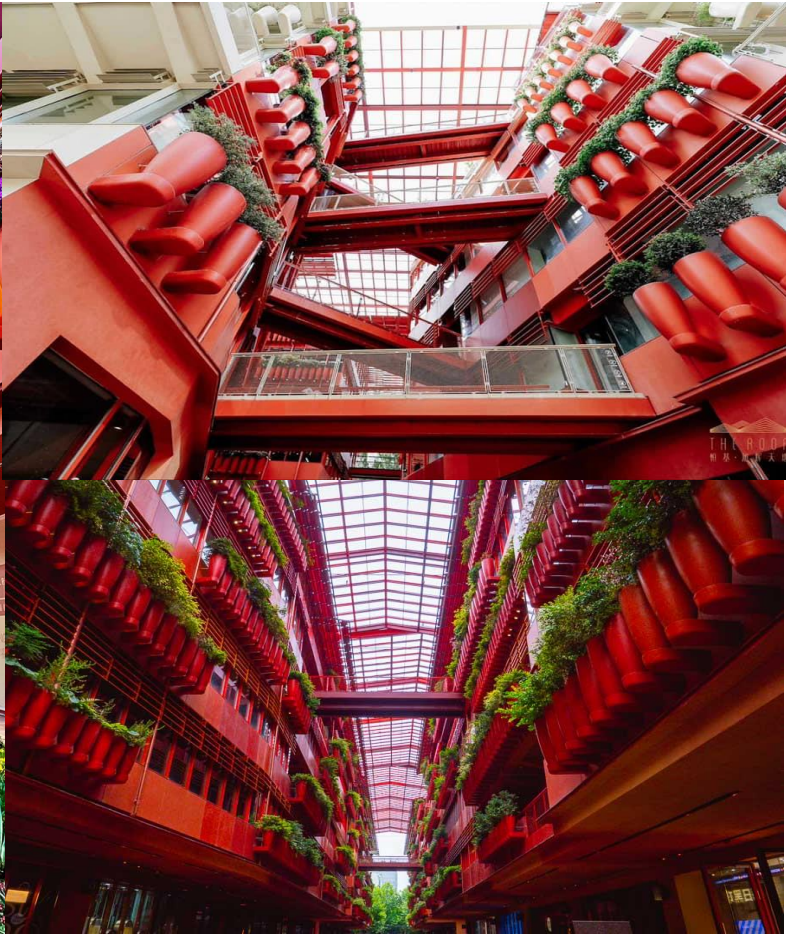
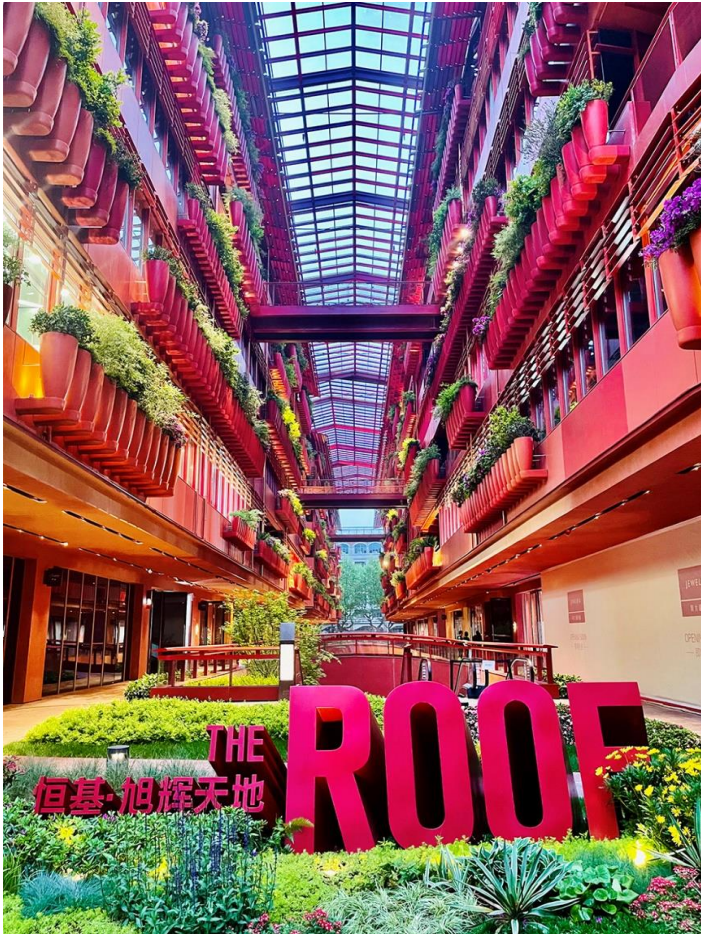

Roong Anan Tour (TAT License NO. 21/000954)

Address : 91/223 M.4, Prueksa vill (Don Chan), Tha Sala, Mueang, Chiang Mai, 50000.

Tel : (66) 1 288 2255, (66) 1 615-1596, 053-261146

E-mail : info.roonganantour@gmail.com

Website : www.roonganantour.com





Roong Anan Tour



Roong Anan Tour

Roong Anan Tour (Fa Ham Branch).
 Address: 100/17, Moo 5 (Duen Dara Village)
 Fa Ham, Mueang, Chiang Mai, 50000.
 Email : roonganantour@gmail.com
 Hotline : 053-261146, 065-5122155
 คุณเบิ้ล : 091-857-3340
 คุณป้าส้ม : 083-323-4463
 คุณจ๋า : 086-021-4778

Roong Anan Tour Plus World

Roong Anan Tour Plus World (Don Chan Branch).
 Address: 91/223, Moo 4 (Pruksa Ville Don Chan)
 Tha Sala, Mueang, Chiang Mai, 50000.
 Email : roonganantourplusworld@gmail.com
 Hotline : 061-423-8939
 คุณจอย : 081-695-7174
 คุณแคท : 087-074-1885
 คุณท้อย : 085-723-3993

LINE



WEBSITE : WWW.ROONGANANTOUR.CO

ID LINE : @ROONGANANTOUR



จากนั้นพาทุกท่านขึ้นตึก เซี่ยงไฮ้ทาวเวอร์ ชมวิวเซี่ยงไฮ้จากมุมสูง ตึกเซี่ยงไฮ้ทาวเวอร์ (Shanghai Tower) อาคารสูงระฟ้ารูปทรงเกลียว หนึ่งในตึกชมวิวยอดนิยมของนครเซี่ยงไฮ้ ที่การันตีความยอดเยี่ยม ด้วยตำแหน่งตึกที่สูงที่สุดอันดับ 2 ของโลก และเป็นตึกที่เรียกได้ว่ากลายมาเป็นอีกหนึ่งแลนด์มาร์คของเซี่ยงไฮ้ที่นักท่องเที่ยวทั่วโลกต่างอยากมาพิชิตความสูงและความสวยกันเป็นจำนวนมาก **(ราคารวมค่าขึ้นตึกแล้ว)**



Roong Anan Tour (TAT License NO. 21/000954)

Address : 91/223 M.4, Prueksa vill (Don Chan), Tha Sala, Mueang, Chiang Mai, 50000.

Tel : (66) 1 288 2255, (66) 1 615-1596, 053-261146

E-mail : info.roonganantour@gmail.com

Website : www.roonganantour.com





Roong Anan Tour รุ่งอนันต์ทัวร์

Roong Anan Tour
 Roong Anan Tour (Fa Ham Branch).
 Address: 100/17, Moo 5 (Duen Dara Village)
 Fa Ham, Mueang, Chiang Mai, 50000.
 Email : roonganantour@gmail.com
 Hotline : 053-261146, 065-5122155
 คุณเบิ้ล : 091-857-3340
 คุณป้าส้ม : 083-323-4463
 คุณจ๋า : 086-021-4778

Roong Anan Tour Plus World
 Roong Anan Tour Plus World (Don Chan Branch).
 Address: 91/223, Moo 4 (Pruksa Ville Don Chan)
 Tha Sala, Mueang, Chiang Mai, 50000.
 Email : roonganantourplusworld@gmail.com
 Hotline : 061-423-8939
 คุณจอย : 081-695-7174
 คุณแคท : 087-074-1885
 คุณท้อย : 085-723-3993

WEBSITE : WWW.ROONGANANTOUR.CO **ID LINE : @ROONGANANTOUR**

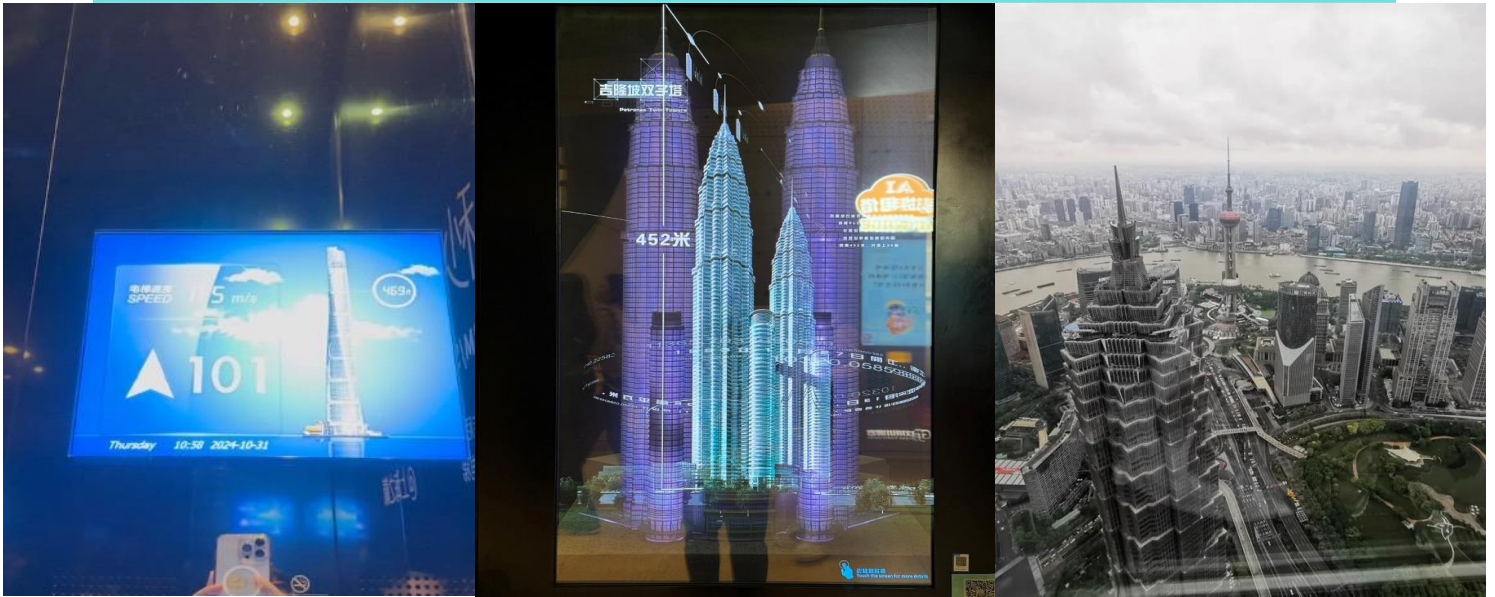

เย็น 10 รับประทานอาหารเย็น (7)
 จากนั้นนำทุกท่านเข้าสู่ที่พัก โรงแรม Holiday inn Express or the same level 4* หรือเทียบเท่า

วันที่สี่ ดื่ก Starbucks - ฟอเรนเทีย วิลเลจ เอาร์ทเลต - สนามบินเชียงใหม่ - สนามบินเชียงใหม่
 ✨ B/L/-

เช้า 10 รับประทานอาหารเช้า ณ โรงแรมที่พัก (8)
 จากนั้นพาทุกท่านชมความอลังการ **ร้านกาแฟ Starbucks Reserve Roastery** มาพร้อมกับความยิ่งใหญ่อลังการ ครองตำแหน่งสตาร์บัคส์ที่ใหญ่ที่สุดในโลก มีถังคั่วกาแฟทองเหลืองขนาด 40 ตัน หรือสูงเท่าตึก 2 ชั้น และมีเครื่องดัดเมล็ดมากกว่า 100 ชนิด มีเฉพาะสาขานี้แห่งเดียว นอกจากนี้ยังมีขนมปังที่ทำกันสดๆ ใหม่ๆ ทุกวัน **(ค่าทัวร์ไม่รวมค่าอาหารและเครื่องดื่ม)**





Roong Anan Tour



Roong Anan Tour

Roong Anan Tour (Fa Ham Branch).
 Address: 100/17, Moo 5 (Duen Dara Village)
 Fa Ham, Mueang, Chiang Mai, 50000.
 Email : roonganantour@gmail.com
 Hotline : 053-261146, 065-5122155
 คุณเบิ้ล : 091-857-3340
 คุณป้าส้ม : 083-323-4463
 คุณจ๋า : 086-021-4778

Roong Anan Tour Plus World

Roong Anan Tour Plus World (Don Chan Branch).
 Address: 91/223, Moo 4 (Pruksa Ville Don Chan)
 Tha Sala, Mueang, Chiang Mai, 50000.
 Email : roonganantourplusworld@gmail.com
 Hotline : 061-423-8939
 คุณจอย : 081-695-7174
 คุณแคท : 087-074-1885
 คุณท้อย : 085-723-3993

LINE



WEBSITE : WWW.ROONGANANTOUR.CO

ID LINE : @ROONGANANTOUR



จากนั้นพาทุกท่าน ช้อปปีงสินค้าแบรนด์ดังอิตาลีแห่งแรกในประเทศไทยที่ **Florentia Village Outlet** ได้รับแรงบันดาลใจจากสถาปัตยกรรมอิตาลีสุดคลาสสิก ที่นี่ท่านจะได้พบกับสินค้าแบรนด์จากยุโรป สหรัฐอเมริกา และเอเชีย รวมทั้งมีให้เลือกมากมายกว่า 300 แบรนด์ สินค้าหรูหรา พร้อมส่วนลดตลอดทั้งปีสูงสุดถึง 80% นอกจากการช้อปปิ้งอย่างเพลิดเพลินแล้ว ท่านยังจะได้ดื่มด่ำกับบรรยากาศเสมือนกำลังเดินอยู่ในเมืองอิตาลี



Roong Anan Tour (TAT License NO. 21/000954)

Address : 91/223 M.4, Prueksa vill (Don Chan), Tha Sala, Mueang, Chiang Mai, 50000.

Tel : (66) 1 288 2255, (66) 1 615-1596, 053-261146

E-mail : info.roonganantour@gmail.com

Website : www.roonganantour.com





Roong Anan Tour



Roong Anan Tour

Roong Anan Tour (Fa Ham Branch).
 Address: 100/17, Moo 5 (Duen Dara Village)
 Fa Ham, Mueang, Chiang Mai, 50000.
 Email : roonganantour@gmail.com
 Hotline : 053-261146, 065-5122155
 คุณเบิ้ล : 091-857-3340
 คุณป้าส้ม : 083-323-4463
 คุณจ๋า : 086-021-4778

Roong Anan Tour Plus World

Roong Anan Tour Plus World (Don Chan Branch).
 Address: 91/223, Moo 4 (Pruksa Ville Don Chan)
 Tha Sala, Mueang, Chiang Mai, 50000.
 Email : roonganantourplusworld@gmail.com
 Hotline : 061-423-8939
 คุณจอย : 081-695-7174
 คุณแคท : 087-074-1885
 คุณท้อย : 085-723-3993



WEBSITE : WWW.ROONGANANTOUR.CO

ID LINE : @ROONGANANTOUR



เที่ยง ๑๐ รับประทานอาหารเที่ยง (9) เมนูเสี่ยวหลงเปา



จากนั้นนำทุกท่านเดินทางสู่ ท่าอากาศยานนานาชาติฝูตง (เซี่ยงไฮ้) สาธารณรัฐประชาชนจีน
 16.15 น. เพื่อเดินทางกลับสู่ ประเทศไทย โดยสายการบิน Shanghai Airlines (FM) เที่ยวบินที่ 9C8511
 20.15 น. เดินทางถึง ท่าอากาศยานนานาชาติเซี่ยงไฮ้ใหม่ ประเทศไทย โดยสวัสดิภาพ

หมายเหตุ !! โปรแกรมอาจมีการสลับวันหรือเปลี่ยนแปลงไปตามความเหมาะสมโดยไม่แจ้งให้ทราบล่วงหน้า ขึ้นอยู่กับตามสถานการณ์ท้องถิ่น สถานที่ท่องเที่ยว เทศกาล หรือ สภาพอากาศท้องถิ่น ณ เวลานั้น ทั้งนี้การเปลี่ยนทางบริษัทจะคำนึงถึงประโยชน์และความปลอดภัยของทุกท่านเป็นหลักสำคัญ

นักท่องเที่ยวไทยได้รับการยกเว้นในการยื่นวีซ่าเข้าประเทศจีน
หากทางจีนยกเลิกมาตรการดังกล่าว จะต้องขอวีซ่าจีน ค่าใช้จ่ายเป็นไปตามตามสถานทูตกำหนด





Roong Anan Tour
 Roong Anan Tour (Fa Ham Branch).
 Address: 100/17, Moo 5 (Duen Dara Village)
 Fa Ham, Mueang, Chiang Mai, 50000.
 Email : roonganantour@gmail.com
 Hotline : 053-261146, 065-5122155
 คุณเปิ้ล : 091-857-3340
 คุณป้าส้ม : 083-323-4463
 คุณจ๋า : 086-021-4778



Roong Anan Tour Plus World
 Roong Anan Tour Plus World (Don Chan Branch).
 Address: 91/223, Moo 4 (Pruksa Ville Don Chan)
 Tha Sala, Mueang, Chiang Mai, 50000.
 Email : roonganantourplusworld@gmail.com
 Hotline : 061-423-8939
 คุณจอย : 081-695-7174
 คุณแคท : 087-074-1885
 คุณก้อย : 085-723-3993



LINE
 @ROONGANANTOUR

WEBSITE : WWW.ROONGANANTOUR.CO ID LINE : @ROONGANANTOUR

อัตราค่าบริการ (ลอง ล่าย จบ ไม่ลงร้านอาหาร)

วันที่เดินทาง	ราคาทัวร์	พักเดี่ยว
12-15 เมษายน 68	34,888.-	4,500.-

อัตราค่าบริการนี้รวม

- ค่าบัตรโดยสารชั้นประหยัดเดินทางไปกลับตามเส้นทางและวันที่ระบุในรายการ
- **ค่าน้ำหนักสัมภาระถือขึ้นเครื่อง 7 กิโลกรัมต่อท่าน**
- **ค่าน้ำหนักสัมภาระโหลดใต้เครื่องท่านละ 20 กิโลกรัม**
- ค่ารถนำเที่ยวตามรายการที่ระบุ
- ค่าอาหารตามรายการระบุ
- ค่าที่พักตามรายการที่ระบุ พักห้องละ 2 ท่าน หรือ พักห้องละ 3 ท่าน ในกรณีไม่ครบคู่และไม่ต้องการเพิ่มค่าพักห้องเดี่ยว *หากห้องพักแบบเตียงคู่มิใช่เพียงพอ ทางบริษัทจำเป็นต้องเปลี่ยนเป็นเตียงเดี่ยว
- ค่าอาหารตามที่ระบุในรายการ (ทางบริษัทสงวนสิทธิ์ในการสับมือหรือเปลี่ยนแปลงเมนูอาหารตามความเหมาะสม)
- ค่าเข้าชมสถานที่ต่างๆ ตามที่ระบุในรายการ
- ค่าประกันชีวิตกรณีอุบัติเหตุในระหว่างการเดินทาง คั่มครองในวงเงินไม่เกินท่านละ 1,000,000 บาท และค่ารักษาพยาบาลกรณีอุบัติเหตุในวงเงินไม่เกิน ท่านละ 500,000 บาท (ตามเงื่อนไขกรมธรรม์)
- ค่ามัคคุเทศก์ผู้ชำนาญเส้นทาง

อัตราค่าบริการนี้ไม่รวม

- ✘ **ค่าวีซ่าผู้ที่ไม่ได้ถือหนังสือเดินทางไทย**
- ทิปหัวหน้าทัวร์ไทยแล้วแต่ความพึงพอใจของลูกค้า**
- ✘ ค่าทำหนังสือเดินทางประเทศไทย และเอกสารที่เกี่ยวข้องของผู้ถือหนังสือเดินทางต่างด้าว
- ✘ ค่าภาษีน้ำมันเชื้อเพลิงในกรณีที่สายการบินมีประกาศเก็บเพิ่มเติม
- ✘ ค่าภาษีมูลค่าเพิ่ม ภาษีทุกชนิด ทุกประเภท (ในกรณีที่ท่านต้องการใบเสร็จรับเงินเต็มรูปแบบ)
- ✘ ค่าใช้จ่ายเกี่ยวข้องกับการตรวจ **Covid -19** ตามกฎระเบียบการเข้าประเทศต้นทางและปลายทาง (ถ้ามี)
- ✘ ค่าบริการโหลดกระเป๋าส่วนเกิน
- ✘ ค่าใช้จ่ายส่วนตัวนอกเหนือจากรายการที่ระบุเช่นค่าเครื่องดื่มและค่าอาหารที่สั่งเพิ่มเอง,ค่าอาหารและเครื่องดื่มสั่งพิเศษนอกรายการ
- ค่าชักรีด





Roong Anan Tour	Roong Anan Tour Plus World	
Roong Anan Tour (Fa Ham Branch). Address: 100/17, Moo 5 (Duen Dara Village) Fa Ham, Mueang, Chiang Mai, 50000. Email : roonganantour@gmail.com Hotline : 053-261146, 065-5122155 คุณเบิ้ล : 091-857-3340 คุณป้าส้ม : 083-323-4463 คุณจ๋า : 086-021-4778	Roong Anan Tour Plus World (Don Chan Branch). Address: 91/223, Moo 4 (Pruksa Ville Don Chan) Tha Sala, Mueang, Chiang Mai, 50000. Email : roonganantourplusworld@gmail.com Hotline : 061-423-8939 คุณจอย : 081-695-7174 คุณแคท : 087-074-1885 คุณก้อย : 085-723-3993	

WEBSITE : WWW.ROONGANANTOUR.CO
ID LINE : @ROONGANANTOUR

x ค่าอาหารพิเศษสั่งเพิ่มเติม เช่น อาหารเจ, มังสวิรัต, อาหารฮาลาล หรือ อาหารพิเศษทางโภชนาการ

x ค่าใช้จ่ายอันเกิดจากความล่าช้าของสายการบิน,อุบัติเหตุทางธรรมชาติ,โรคระบาด,การประท้วง,การจลาจล,การนัดหยุดงาน,การถูกขโมยกระเป๋าเงินหรือเอกสารสำคัญไม่ให้ออกและเข้าเมืองจากเจ้าหน้าที่ผู้เกี่ยวข้องซึ่งอยู่นอกเหนือความควบคุมของบริษัทฯ

เงื่อนไขการสำรองที่นั่ง

1. กรุณายืนยันทำการจอง **พร้อมชำระมัดจำท่านละ 15,000 บาท**
2. **ค่าทัวร์ส่วนที่เหลือ บริษัทฯ จะเรียกเก็บเงินค่าทัวร์ทั้งหมด 30 วันก่อนการเดินทาง** มิเช่นนั้นบริษัทฯ ขอสงวนสิทธิในการยกเลิกการเดินทางของท่าน และการคืนเงินทั้งหมดหรือตามค่าใช้จ่ายที่เกิดขึ้นจริง
3. เมื่อท่านตกลงชำระเงินค่าบริการไม่ว่าทั้งหมดหรือบางส่วนกับทางบริษัทฯ ทางบริษัทฯ จะถือว่าท่านได้ยอมรับในเงื่อนไขการให้บริการที่ได้ระบุไว้ในเอกสารฉบับนี้ทั้งหมดนี้แล้ว

เงื่อนไขการให้บริการ

1. บริษัทฯ ขอสงวนสิทธิในการเปลี่ยนแปลงราคาและเงื่อนไขต่าง ๆ โดยไม่ต้องแจ้งให้ทราบล่วงหน้า ทั้งนี้ให้ขึ้นอยู่กับดุลยพินิจของบริษัทฯ เท่านั้น อีกทั้งข้อสรุปและข้อตัดสินใด ๆ ของบริษัทฯ ให้ถือเป็นข้อยุติสิ้นสุดสมบูรณ์ หากท่านได้ชำระเงินค่าบริการมาแล้ว ถือว่าท่านได้ยอมรับและรับทราบเงื่อนไขการให้บริการข้ออื่น ๆ ที่ได้ระบุมาทั้งหมดนี้แล้ว
2. โปรแกรมทัวร์นี้จะสามารถออกเดินทางได้ต้องมี**จำนวนผู้เดินทางขั้นต่ำ 15 ท่านรวมในคณะ**ตามที่กำหนดไว้เท่านั้น หากมีจำนวนผู้เดินทางรวมแล้วน้อยกว่าที่กำหนดไว้ บริษัทฯ ขอสงวนสิทธิในการยกเลิกหรือปรับเปลี่ยนกำหนดการเดินทาง
3. เนื่องจากเป็นราคาโปรโมชั่นระดับพิเศษโดยสารชั้นประหยัดพิเศษของเที่ยวบินปกติและเที่ยวบินเช่าเหมาลำทางบริษัทฯ จะทำการออกบัตรโดยสารทันทีเมื่อคณะมีจำนวนขั้นต่ำ 10 ท่าน ไม่สามารถเปลี่ยนแปลงชื่อผู้เดินทาง และกำหนดการเดินทางได้ หากท่านต้องการเปลี่ยนแปลงจะต้องเสียค่าธรรมเนียมตามที่สายการบินกำหนด และขอสงวนสิทธิในการเปลี่ยนแปลงเที่ยวบิน เวลากำหนดการเดินทางของเที่ยวบิน ตามข้อกำหนดของกรมการบินพลเรือนโดยไม่ต้องแจ้งให้ทราบล่วงหน้า
4. บริษัทฯ และตัวแทนของบริษัทฯ ขอสงวนสิทธิ์ที่จะเปลี่ยนแปลงรายการทัวร์,เที่ยวบิน,สายการบินและที่นั่งบนรถนำเที่ยวตามความเหมาะสมให้สอดคล้องกับสถานการณ์ข้อจำกัดด้านภูมิอากาศ, จำนวนที่นั่งของชั้นประหยัดพิเศษของสายการบิน และเวลา ณ วันที่เดินทางจริง ทั้งนี้ทางบริษัทฯ จะยึดถือและคำนึงถึงความปลอดภัย รวมถึงประโยชน์สูงสุดของลูกค้าส่วนมากเป็นสำคัญ
5. ในระหว่างการท่องเที่ยวนี้ หากท่านไม่ใช้บริการใดๆไม่ว่าทั้งหมดหรือบางส่วน ถือว่าท่านสละสิทธิ์ไม่สามารถเรียกร้องขอคืนค่าบริการได้
6. ค่าบริการที่ท่านชำระกับทางบริษัทฯ เป็นการชำระแบบเหมาขาด และทางบริษัทฯ ได้ชำระให้กับบริษัทฯ ตัวแทนแต่ละแห่งแบบเหมาขาดเช่นกัน ดังนั้นหากท่านมีเหตุอันใดที่ทำให้ท่านไม่ได้ท่องเที่ยวพร้อมคณะตามรายการที่ระบุไว้ ท่านจะขอคืนค่าบริการไม่ได้
7. กรณีเกิดความผิดพลาดจากตัวแทน หรือ หน่วยงานที่เกี่ยวข้อง จนมีการยกเลิก ล่าช้า เปลี่ยนแปลง



Roong Anan Tour
 Roong Anan Tour (Fa Ham Branch).
 Address: 100/17, Moo 5 (Duen Dara Village)
 Fa Ham, Mueang, Chiang Mai, 50000.
 Email : roonganantour@gmail.com
 Hotline : 053-261146, 065-5122155
 คุณเปิ้ล : 091-857-3340
 คุณป้าส้ม : 083-323-4463
 คุณจ๋า : 086-021-4778



Roong Anan Tour Plus World
 Roong Anan Tour Plus World (Don Chan Branch).
 Address: 91/223, Moo 4 (Pruksa Ville Don Chan)
 Tha Sala, Mueang, Chiang Mai, 50000.
 Email : roonganantourplusworld@gmail.com
 Hotline : 061-423-8939
 คุณจอย : 081-695-7174
 คุณแคท : 087-074-1885
 คุณก้อย : 085-723-3993



LINE

WEBSITE : WWW.ROONGANANTOUR.CO ID LINE : @ROONGANANTOUR

- การบริการจากสายการบิน บริษัทขนส่ง หรือ หน่วยงานที่ให้บริการ บริษัทฯ จะดำเนินการโดยสุด
 ความสามารถที่จะจัดบริการทัวร์อื่นทดแทนให้ แต่จะไม่คืนเงินให้สำหรับค่าบริการนั้นๆ
8. เดินทางต้องใช้วีซ่ารถส่วนตัวและรับผิดชอบต่อการตัดสินใจในการเลือกซื้อสินค้าต่าง ๆ ใน
 ระหว่างการเดินทางท่องเที่ยวด้วยตัวท่านเอง บริษัทฯ จะไม่สามารถรับผิดชอบใด ๆ หากเกิดความไม่พึง
 พอใจในสินค้าที่ผู้เดินทางได้ซื้อระหว่างการเดินทางท่องเที่ยวนี้
 9. ผู้เดินทางต้องรับผิดชอบต่อการจัดเก็บ และ ดูแลทรัพย์สินส่วนตัว ของมีค่าต่าง ๆ อย่างระมัดระวัง บริษัทฯ
 จะไม่สามารถรับผิดชอบใด ๆ หากเกิดการสูญหายของ ทรัพย์สินส่วนตัว ของมีค่าต่าง ๆ ระหว่างการ
 เดินทางท่องเที่ยว อันมีสาเหตุมาจากผู้เดินทาง
 10. บริษัทฯ ขอสงวนสิทธิ์ที่จะไม่รับผิดชอบต่อค่าเสียหายในเหตุการณ์ที่เกิดจากการยกเลิกหรือความล่าช้า
 ของสายการบิน ภัยธรรมชาติ การนัดหยุดงาน การจลาจล การปฏิวัติ รัฐประหาร โรคระบาด ที่อยู่
 นอกเหนือการควบคุมของทางบริษัทฯ หรือ ค่าใช้จ่ายเพิ่มเติมที่เกิดขึ้นทางตรง หรือทางอ้อม เช่น การ
 เจ็บป่วย การถูกทำร้าย การสูญหาย ความล่าช้า หรือ จากอุบัติเหตุต่าง ๆ
 11. บริษัทฯ ขอสงวนสิทธิ์ที่จะไม่รับผิดชอบต่อใด ๆ ต่อการไม่เป็นไปตามความคาดหวัง และความไม่พึงพอใจ
 ของผู้เดินทาง ที่เกี่ยวข้องกับ สภาพธรรมชาติ ภูมิอากาศ ฤดูกาล ทัศนียภาพ วัฒนธรรม วิถีและ
 พฤติกรรมของประชาชนในประเทศที่เดินทางไป
 12. ทางบริษัทฯ จะไม่รับผิดชอบต่อใด ๆ ทั้งสิ้น หากผู้เดินทางประสบเหตุสถานะฉุกเฉินจากโรคประจำตัว ซึ่ง
 ไม่ได้เกิดจากอุบัติเหตุในรายการท่องเที่ยว (ซึ่งลูกค้าจะต้องยอมรับในเงื่อนไขในกรณีที่เกิดเหตุสุดวิสัย
 ซึ่งอยู่นอกเหนือความรับผิดชอบของบริษัทฯ)
 13. ในกรณีที่ผู้เดินทางที่ต้องการความช่วยเหลือเป็นพิเศษ เช่น การขอใช้วีซ่าเชงเก้นที่สนามบิน กรุณาแจ้ง
 บริษัทฯ อย่างน้อย 7 วันก่อนการเดินทาง หรือตั้งแต่ที่ท่านเริ่มจองทัวร์ ทางบริษัทขอสงวนสิทธิ์ในการ
 เรียกเก็บค่าใช้จ่ายตามจริงที่เกิดขึ้นกับผู้เดินทาง (ถ้ามี)
 14. กรณีที่ผู้เดินทางต้องออกบัตรโดยสารภายในประเทศ เช่น ตั๋วเครื่องบิน , ตั๋วรถทัวร์ , ตั๋วรถไฟ กรุณา
 ติดต่อสอบถามเพื่อยืนยันกับเจ้าหน้าที่ก่อนทุกครั้งก่อนออกบัตรโดยสาร โดยในส่วนนี้หากเกิดความ
 เสียหายใดๆบริษัทขอสงวนสิทธิ์ในการไม่รับผิดชอบต่อค่าใช้จ่ายที่เกิดขึ้นใดๆ ทั้งสิ้น
 15. ทางบริษัทขอสงวนสิทธิ์ที่จะไม่รับผิดชอบต่อ หากผู้เดินทางไม่ปฏิบัติตามข้อกำหนดมาตรการควบคุมโรค
 การแพร่ระบาด COVID-19 บริษัทขอสงวนสิทธิ์ในการไม่รับผิดชอบต่อค่าใช้จ่ายที่เกิดขึ้นใดๆทั้งสิ้น
 16. กรณีใช้หนังสือเดินทางราชการ(เล่มน้ำเงิน)เดินทางเพื่อการท่องเที่ยวกับคณะทัวร์ หากท่านถูก
 ปฏิเสธในการเข้า-ออกประเทศใด ๆ ก็ตามทางบริษัทฯ ขอสงวนสิทธิ์ไม่คืนค่าทัวร์และรับผิดชอบต่อใด ๆ
 ทั้งสิ้น
 17. กรณีที่ท่านต้องออกตัวการเดินทางทุกประเภท กรุณาสอบถามที่เจ้าหน้าที่ทุกครั้งก่อนทำการออกตัว
 เนื่องจากสายการบินอาจมีการปรับเปลี่ยนไฟล์ทบิน หรือ เวลาบิน โดยไม่ได้แจ้งให้ทราบล่วงหน้า ทาง
 บริษัทฯ จะไม่รับผิดชอบต่อใด ๆ ในกรณีที่ท่านออกตัวภายในโดยไม่แจ้งให้ทราบและหากไฟล์ทบินมีการ
 เปลี่ยนแปลงเวลาบินเพราะถือว่าท่านยอมรับในเงื่อนไขดังกล่าวแล้ว