



YAKTOUR

LINE @yaktour

02-061-6459

YAKT234157

www.yaktour.co

info@yaktour.co

Kunming
ต้าหลี่ ลี่เจียง แหงกรี่ล่า

เมืองโบราณลี่เจียง
ตระมิ่งกรดา

พิเศษ! นั่งรถไฟความเร็วสูง 1 เกี้ยว
สุกปลาหมอบ / สุกกึ่ง / อาหารกว่าตุง

เปิด
พีเรียดเพิ่ม

ราคาเริ่มต้น
26,999

นั่งกระเช้าสุดฟินส์ ชมภูเขาหิมะมังกรหยก
รวมชมโชว์พิเศษ IMPRESSION LIJIANG

พีเรียดเดินทางช่วงปี 66 - 67
ตุลาคม - มีนาคม

อาหาร 15 มื้อ | ป้ายนักกระเป๋า 20KG | โรงแรมระดับ 4 ดาว

สวนน้ำตกคุนหมิง • ซ่องแคบเสื่อกระโจน • วัดหยวนทง • วัดชงจ้านหลิง • ไปสุยเหอ **KMG01**

บินด้วยสายการบินไทยแอร์เอเชีย (FD) : ขึ้นเครื่องที่ทำอากาศยานดอนเมือง (DMK)

FD582	DMK (ดอนเมือง) – KMG(คุนหมิง)	08.00 – 11.25
FD583	KMG(คุนหมิง) – DMK (ดอนเมือง)	12.30 – 13.50

****รวมน้ำหนักกระเป๋าสำหรับโหลดใต้ท้องเครื่องไม่เกิน 20 ก.ก. และถือขึ้นเครื่องบินได้น้ำหนักไม่เกิน 7 ก.ก.****

****อาจจะมีการเปลี่ยนแปลงไฟล์ที่ขึ้นอยู่กับสายการบิน****

UPDATE 21 SEP 2023



YAKTOUR by B.BETTER TRAVEL
90/1000 ต.ท่าอิฐ อ.ปากเกร็ด จ.นนทบุรี 11120
เลขประจำตัวผู้เสียภาษี 0105555077971
ใบอนุญาตเลขที่ 11/10589

Add Line



ผ่านการรับรองจาก



Registered



DAY1 กรุงเทพฯ(ดอนเมือง) – ท่าอากาศยานคุนหมิงฉางชุย – เมืองต้าหลี่ (–/L/D)

05.00 คณะพร้อมกัน ณ **ท่าอากาศยานดอนเมือง** ชั้น 3 **เคาน์เตอร์สายการบินไทยแอร์เอเชีย (FD)** โดยมีเจ้าหน้าที่ของบริษัทฯคอยให้การต้อนรับ *กรุณาเผื่อเวลาในการเดินทางมายังสนามบิน เนื่องจากต้องใช้เวลาในการเช็คอิน สายการบินจะปิดให้ทำการเช็คอินก่อนเวลาบินประมาณ 1 ชั่วโมง*

08.00 ออกเดินทางสู่ **ท่าอากาศยานคุนหมิงฉางชุย** ประเทศจีนโดย**สายการบินไทยแอร์เอเชีย (FD)** เที่ยวบินที่ **FD582** **อาจจะมีการเปลี่ยนแปลงไฟล์ทขึ้นอยู่กับสายการบิน**

**** รวมน้ำหนักกระเป๋าโหลดใต้ท้องเครื่องไม่เกิน 20 ก.ก. และถือขึ้นเครื่องบินได้ไม่เกิน 7 ก.ก. ****

11.25 เดินทางถึง **ท่าอากาศยานคุนหมิงฉางชุย** ประเทศจีน (เวลาท้องถิ่นเร็วกว่าประเทศไทย 1 ชั่วโมง) หลังจากนั้นนำท่านผ่านขั้นตอนการตรวจหนังสือเดินทาง และตรวจรับสัมภาระ

เที่ยง รับประทานอาหาร ณ ร้านอาหาร

จากนั้นนำท่านเดินทางสู่ **เมืองต้าหลี่** เมืองที่เก่าแก่และมีประวัติศาสตร์มาอย่างยาวนาน เป็นเมืองเอกของเขตปกครองตนเองชนชาติป๋าย ตั้งอยู่ทางทิศตะวันตกเฉียงเหนือของมณฑลยูนนานซึ่งเป็นมณฑลชายแดนทางภาคตะวันตกเฉียงใต้ของจีน ตั้งอยู่บนที่ราบสูงระหว่างเทือกเขาชางชานทางด้านตะวันตก และทะเลสาบเอื่อไห่ทางด้านตะวันออก เป็นที่ตั้งถิ่นฐานของชาวป๋ายและชาวอีมาตั้งแต่สมัยโบราณ ปัจจุบันนี้ ต้าหลี่เป็นแหล่งท่องเที่ยวที่สำคัญ ซึ่งดึงดูดนักท่องเที่ยวทั้งจากในและต่างประเทศ ต้าหลี่เป็นเมืองท่องเที่ยวที่เป็นที่นิยมที่สุดแห่งหนึ่งของมณฑลยูนนาน โดยมีชื่อเสียงมาจากแหล่งท่องเที่ยวทางประวัติศาสตร์ และถนนนานาชาติ ซึ่งมีทั้งอาหารแบบตะวันตก ดนตรีสากล และผู้คนที่พูดภาษาอังกฤษ จึงได้รับความนิยมจากนักท่องเที่ยวทั้งชาวจีนและชาวต่างประเทศ

ค่ำ รับประทานอาหาร ณ ร้านอาหาร

นำทุกท่านเข้าสู่ที่พัก **WEN YUE DONGFANG HOTEL** ระดับ 4 ดาวหรือเทียบเท่า

DAY2 เมืองโบราณต้าหลี่ – ผ่านชมเจดีย์สามองค์ – วัดเจ้าแม่กวนอิม – โค้งแรกแม่น้ำแยงซีเกียง – เมืองเก่าเจียงเตี้ยน (แซงกริลล่า) (B/L/D)

เช้า รับประทานอาหาร ณ ห้องอาหารของโรงแรม

นำท่านเดินทางสู่ **เมืองโบราณต้าหลี่** ที่สร้างขึ้นเมื่อกว่า 1,000 ปีก่อน แต่ถึงแม้ได้ผ่านกาลเวลามาช้านาน แต่เมืองโบราณแห่งนี้ก็ยังคงอยู่ในสภาพค่อนข้างสมบูรณ์ ท่านจะเห็นประตูเมืองทั้งด้านใต้และด้านเหนือที่มีสถาปัตยกรรมสอดรับกัน ตามสองฟากของถนนสายเก่าแก่ที่มีบ้านโบราณต่างๆ ปลูกสร้างไว้อย่างกระจัดกระจาย มีถนนสายเก่าแก่ที่ตัดผ่านตัวเมืองโบราณหนึ่งสาย ซึ่งทุกวันนี้ได้กลายเป็นถนนย่านการค้าที่คึกคัก สองข้างถนนเต็มไปด้วยร้านค้าต่างๆ มีพ่อค้าชาวป๋ายที่แต่งชุดประจำเผ่าขายสินค้าพื้นเมืองต่างๆ เช่น หินอ่อนต้าหลี่ ผ้าพื้นเมืองและเครื่องเงิน หรืออาหารท้องถิ่นต่างๆ ระหว่างทางท่านจะได้ **ผ่านชมเจดีย์สามองค์** แห่งวัดจงเซิน ซึ่งเป็นสัญลักษณ์แห่งเมืองต้าหลี่ ตั้งตระหง่านเผชิญหน้ากับทะเลสาบ ชาวเมืองมีความเชื่อว่าเจดีย์ทั้งสามมีความศักดิ์สิทธิ์ เนื่องจากเหตุการณ์แผ่นดินไหวในปี ค.ศ. 1925 บ้านเรือนต่างๆ ต่ำก็เสียหายพังทลาย ยกเว้นเจดีย์สามองค์นี้ที่ไม่ได้รับความเสียหายใดๆเลย ซึ่งเจดีย์สามองค์จะอยู่ห่างไปทางเหนือของเมืองเก่าต้าหลี่ประมาณหนึ่งกิโลเมตร โดยเจดีย์ทั้งสามก่อสร้างด้วยอิฐ องค์ใหญ่ที่สุดและเป็นองค์ประธาน 16 ชั้นอยู่ตรงกลาง

UPDATE 21 SEP 2023

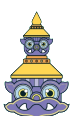



มีรูปทรงสี่เหลี่ยม สูง 69.13 เมตร ประดิษฐานเมื่อสร้างอาณาจักรต้าหลี่เมื่อประมาณ 1000 ปีที่ผ่านมา ส่วนเจดีย์อีกสององค์ สร้างในสมัยราชวงศ์ซ้อง



เที่ยง รับประทานอาหาร ณ ร้านอาหาร

นำท่านเที่ยวชม **วัดเจ้าแม่กวนอิม** ตามตำนานเล่าว่าเจ้าแม่กวนอิมได้แปลงกายเป็นหญิงชราแบกก้อนหินใหญ่ไว้บนหลังเพื่อให้ทหารของฝ่ายตรงข้ามได้เห็นเมื่อทหารของฝ่ายศัตรูได้เห็นว่ามีแต่หญิงชราที่ยังแข็งแรงถึงเพียงนี้ถ้าเป็นคนวัยหนุ่มสาวจะต้องมีพลังกำลังมากมายยากจะต่อสู้จึงไม่ได้ทำการเข้าโจมตีเมืองและถอยทัพกลับไปชาวเมืองจึงสร้างวัดแห่งนี้ขึ้นในสมัยราชวงศ์ถังเป็นวัดที่มีประติมากรรมเยี่ยมยอดแห่งหนึ่งในต้าหลี่ นำทุกท่านเดินทางสู่ **เมืองเก่าจงเตี้ยนหรือแซงการีล่า** ระหว่างทางนำท่าน **แวะชมโค้งแรกแม่น้ำแยงซีเกียง** เกิดจากแม่น้ำแยงซีเกียงไหลลงมาจากชิงไห่และทิเบตซึ่งเป็นที่ราบสูงลงมากกระทบกับเขาให้หลอแล้วหักเส้นทางโค้งไปทางทิศตะวันออกเฉียงเหนือ และนำท่านเข้าสู่ **เมืองโบราณจงเตี้ยน**(เมืองโบราณแซงการีล่า) ศูนย์รวมของวัฒนธรรมชาวทิเบต ลักษณะคล้ายชุมชนเมืองโบราณทิเบต ซึ่งเต็มไปด้วยร้านค้าของคนพื้นเมือง ร้านขายสินค้าที่ระลึกมากมายและชมวิถีชีวิตและความเป็นของชาวทิเบตที่แซงการีล่า



ค่ำ รับประทานอาหาร ณ ร้านอาหาร

นำทุกท่านเข้าสู่ที่พัก **SHU JIN MU YUN HOTEL** ระดับ 4 ดาวหรือเทียบเท่า

DAY3 วัดซงจ้านหลิน – ช่องแคบเสือกะโจน (ไม่รวมค่าบันไดเลื่อน) – เมืองลี่เจียง – สระมังกรดำ – เมืองโบราณลี่เจียง (B/L/D)

เช้า รับประทานอาหาร ณ ห้องอาหารของโรงแรม

UPDATE 21 SEP 2023





นำท่านเดินทางสู่ **วัดชงจ้านหลิน** วัดที่สำคัญของเมืองแสวงกรี่ล่า วัดนี้สร้างในสมัยลาโลลามะองค์ที่ 5 ตรงกับ สมัยจักรพรรดิคังซีฮ่องเต้ของจีน รูปแบบการสร้างได้จำลองแบบจากพระราชวังโปตาลา ในกรุงลาซา ธิเบต ใช้ เวลาก่อสร้าง 18 ปี เสร็จโดยจักรพรรดิแห่งราชวงศ์ชิง มีอายุเก่าแก่กว่า 300 ปี มีพระลามะจำพรรษาอยู่มากกว่า 700 รูปวัดจ้านหลินชื่อนี้ถือว่าเป็นศูนย์กลางแห่งพุทธศาสนิกชนในบริเวณที่ราบสูงทิเบตนั้นเอง ท่านจะได้สัมผัส กับวัฒนธรรมของชาวทิเบตเพราะที่นี่คือเขตทิเบตน้อยจากนั้นนำท่านชม **ช่องแคบเสือกะโจน** ซึ่งเป็นช่องแคบช่วงแม่น้ำแยงซีไหลลงมาจากจินซาเจียง (แม่น้ำทรายทอง) เป็นช่องแคบที่มีน้ำไหลเชี่ยวมาก ช่วงที่แคบ ที่สุดประมาณ 30 เมตร ตามตำนานเล่าว่า ในอดีตช่องแคบนี้มีความแคบมาก จนทำให้เสือสามารถกระโดดข้ามไป ยังฝั่งตรงข้ามได้ จึงเป็นที่มาของชื่อช่องแคบเสือกะโจน ซึ่งที่ตรงนี้น่าจะได้ชมวิวกเขาหิมะมังกรหยกในด้านที่ สูงที่สุดด้วย **(ไม่รวมค่าบันไดเลื่อน)**



เที่ยง รับประทานอาหาร ณ ร้านอาหาร

จากนั้นนำท่านเดินทางกลับสู่ **เมืองลี่เจียง** เมืองเล็กๆ ตั้งอยู่ท่ามกลางขุนเขาทางตอนเหนือของต้าหลี่ ซึ่งมี ประวัติศาสตร์อันเก่าแก่ยาวนานกว่า 800 ปี บนความสูงประมาณ 2400 เมตรจากระดับน้ำทะเล ทำให้มีอากาศ หนาวเย็นตลอดปี นำท่านชม **สระมังกรดำ** อยู่ในสวนสาธารณะขนาดใหญ่ ซึ่งเรียกว่า สวนยู่วฉวน มีพื้นที่ ประมาณ 11390 ตารางเมตร สร้างขึ้นเมื่อปี ค.ศ. 1737 สมัยราชวงศ์ชิง(แมนจู) โดยมีจุดเด่นที่ความใสของน้ำที่ ไสราวกับมรกต สะท้อนภาพทิวทัศน์ของเทือกเขาหิมะมังกรหยกได้อย่างชัดเจน ว่ากันว่าทิวทัศน์ของเทือกเขา หิมะมังกรหยกที่มองจากบริเวณสระมังกรดำนั้นเป็นหนึ่งในทิวทัศน์ที่งดงามที่สุดของจีน



จากนั้นนำท่านเดินทางชม **เมืองโบราณลี่เจียง** หรือ เมืองโบราณต้าเอี้ยนเจิน เมืองเก่าแก่อายุกว่า 800 ปี ซึ่ง ภายในเมืองเก่านั้นงดงามไปด้วยสถาปัตยกรรมบ้านเรือนสไตล์จีนเก่าแก่ที่หาชมได้ยาก และได้รับการอนุรักษ์ไว้ อย่างดี บางหลังเหมือนโรงเตี๊ยมโบราณที่เคยเห็นตามหนังจีนย้อนยุค บ้านเรือนส่วนใหญ่ถูกปรับเปลี่ยนให้กลายเป็น

UPDATE 21 SEP 2023





มาเป็นร้านค้าขายของมากมาย นำทุกท่านอิสระช้อปปิ้งสินค้าพื้นเมือง และอาหารพื้นเมืองต่างๆ ให้ทุกท่านได้สัมผัสการช้อปปิ้งที่แตกต่าง เปรียบเสมือนพาทุกท่านย้อนเวลากลับไปจีนเมื่อสมัยก่อน ซึ่งย่านเมืองเก่านี้มีชื่อเสียงจากคูลองและสะพานที่มีอยู่มากมาย จนได้รับการขนานนามว่า "เวนิสแห่งตะวันออก" และยังเป็นเมืองมรดกโลกอีกด้วย



ค่ำ รับประทานอาหาร ณ ร้านอาหาร

นำทุกท่านเข้าสู่ที่พัก **JIU ZHOU JIA RI HOTEL** ระดับ 4 ดาวหรือเทียบเท่า

DAY4 ภูเขาหิมะมังกรหยก (รวมกระเช้าใหญ่ไปและกลับ) – ชมโชว์จางอีโหมว IMPRESSION LIJIANG – อุทยานน้ำหยก – ทะเลสาบไ้สุยเหอ (ไม่รวมแบตเตอรี่) – นั่งรถไฟความเร็วสูงไปเมืองคุนหมิง (B/L/D)

เช้า รับประทานอาหาร ณ ห้องอาหารของโรงแรม

จากนั้นนำท่านโดยสารกระเช้าไฟฟ้าสู่ **ภูเขาหิมะมังกรหยก** ขึ้นสู่จุดชมวิวยอดนิยมที่ความสูงกว่า 3356 เมตร เพื่อชมวิวทิวทัศน์และธรรมชาติบนจุดที่สวยงามที่สุด ตลอดสองข้างทางที่ขึ้นยอดเขา ท่านจะได้ชื่นชมและดื่มด่ำกับความหนาวเย็นของธรรมชาติ ภูเขาหิมะมังกรหยกแห่งนี้ตั้งอยู่ทางตะวันตกเฉียงเหนือของเมืองเกาลีเจียง มีเทือกเขาทั้งหมด 13 ลูกโดยยอดเขาที่สูงที่สุดนั้นสูงถึง 5596 เมตรจริงมีหิมะปกคลุมตลอดปี ทิวเขาแห่งนี้ประกอบไปด้วยสภาพแวดล้อมต่างๆ ทั้งหุบห้วย ธารน้ำ แนวผา และทุ่งหญ้านาซี ทิวเขาแห่งนี้เมื่อมองจากระยะไกล จะเห็นเป็นลักษณะคล้ายมังกรกำลังเลื้อย สีขาวของหิมะที่ปกคลุมอยู่นั้นดูราวกับหยกขาว ที่ตัดกับสีน้ำเงินของท้องฟ้า คล้ายมังกรขาวบนฟากฟ้า ทิวเขาแห่งนี้มีพันธุ์พืชปกคลุมอย่างหนาแน่น ช่วงฤดูใบไม้ผลิ ดอกไม้ป่าจะผลิบานมีสีสันตระการตา ผู้คนจะพากันต้อนรับสัตว์เลื้อย ปวก แพะ แกะ และจามรีเพื่อออกมากินหญ้า



UPDATE 21 SEP 2023

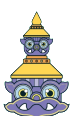



หมายเหตุ : ในกรณีที่มีการประกาศปิดให้บริการกระแสไฟฟ้า อันเนื่องมาจาก อาทิเช่น สภาพแวดล้อม สภาพอากาศ การปิดบำรุงซ่อมแซม ทางบริษัทขอสงวนสิทธิ์ในการปรับเปลี่ยนโปรแกรมทดแทนเป็น กระเช้าหยุนผิงชั้น+ทะเลสาบไปสูยเหอ(รวมค่าธรรมเนียมเตอี่)

ประกาศ

GS GROUP

กระเช้าภูเขาหิมะมังกรหยกปิดปรับปรุง

ตั้งแต่วันที่ 12 - 22 ตุลาคม 2566

ทางบริษัทขอแจ้งปรับเปลี่ยนโปรแกรมทดแทนเป็น
ชั้น "กระเช้าหยุนผิงชั้น"

FREE รวมค่าธรรมเนียมเตอี่ทะเลสาบไปสูยเหอ
รวมค่าบริการรถเลื่อนที่ช่องแคบเสือกองรง

โปรแกรมที่ต้องปรับเปลี่ยน

KMG01 FD

11 - 16 OCT 2023
15 - 20 OCT 2023
16 - 21 OCT 2023

KMG02 8L

10 - 15 OCT 2023
11 - 16 OCT 2023
18 - 23 OCT 2023
19 - 24 OCT 2023



จากนั้นทำท่าน ชมโชว์จางอี่โหม่ว IMPRESSION LIJIANG ซึ่งกำกับการแสดงโดยจาง อี่ โหม่ว ผู้กำกับชาวจีนที่มีชื่อเสียงก้องโลก ซึ่งจาง อี่ โหม่ว ได้เนรมิตเวทีการแสดงกลางแจ้งขึ้นมามนความสูงกว่า 3000 เมตร เหนือระดับน้ำทะเล โดยมีภูเขาหิมะมังกรหยกเป็นฉากหลังอันอลังการ ซึ่งการแสดงนี้ได้ใช้นักแสดงซึ่งเป็นชาวบ้านกว่า 600 ชีวิต มาโชว์ร้อง เต้น เล่น พร้อมแสง สี เสียง และการแต่งกายแบบสวยงามอลังการ ซึ่งเนื้อหาของการแสดงเป็นการเล่าเรื่องราว ให้ได้รับรู้ถึงวิถีชีวิต ความเป็นอยู่ ของชนเผ่าต่างๆ ในเมืองลี่เจียง ถือว่าเป็นการแสดงโชว์กลางแจ้งที่ยิ่งใหญ่ตระการตาเป็นอย่างยิ่ง ****ในกรณีที่มีการประกาศปิดให้บริการชมโชว์จางอี่โหม่ว อันเนื่องมาจาก อาทิเช่น สภาพแวดล้อม สภาพอากาศ หรือในช่วงเดือนธันวาคม ของทุกปีจะมีการปิดบำรุงซ่อมแซม ทางบริษัทขอสงวนสิทธิ์ในการปรับเปลี่ยนโปรแกรมโดยไม่แจ้งให้ทราบล่วงหน้า****



UPDATE 21 SEP 2023

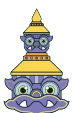



เที่ยง รับประทานอาหาร ณ ร้านอาหาร

นำท่านเดินทางสู่ **อุทยานน้ำหยก** สถานที่เที่ยวแห่งใหม่ล่าสุดของลี่เจียง สถานที่แห่งนี้เป็นที่สนใจทางด้านวัฒนธรรมของชนเผ่าฮาซีกลมกลืนกับธรรมชาติที่งดงามอันประกอบด้วยประตูสวรรค์ซึ่งมีรูปปั้นแกะสลักด้วยไม้ข้างขวาเป็นพ่อ ข้างซ้ายเป็นแม่และน้ำตกมังกรที่ไหลลงไปตามไหล่เขาแบ่งได้เป็น 3 ชั้น ชั้นแรกมีชื่อว่ามังกรออกถ้ำ ชั้นที่สองมีชื่อว่ามังกรเล่นน้ำ ชั้นที่สามมีชื่อว่ามังกรโอบยิบ และยังมีต้นไม้เทวดาซึ่งเป็นที่สักการะบูชาของคนในพื้นที่มีอายุมากกว่า 500 ปี จากนั้นชมท่านชมความงามผืนน้ำสีเทอควยซ์ของ **ทะเลสาบไป๋สยเหอ** ทะเลสาบที่อยู่อีกด้านหนึ่งของภูเขาหิมะมังกรหยก น้ำในทะเลสาบแห่งนี้ไหลลงมาจากการละลายของหิมะบนภูเขาหิมะมังกรหยกสามารถเดินชมความสวยของทะเลสาบได้ตลอดระยะทาง 3 กิโลเมตร หรือจะเลือกนั่งรถรับส่งได้ตามสะดวก **(ไม่รวมค่ารถแบดเตอร์รี่ ไป-กลับ)**



จากนั้นนำท่านออกเดินทางสู่สถานีรถไฟเพื่อ **ขึ้นรถไฟความเร็วสูง** กลับสู่เมืองคุนหมิง เป็นเมืองที่ถูกขนานนามว่า “เมืองแห่งฤดูใบไม้ผลิ” ตั้งอยู่ที่ศตวรรษออกเฉียงใต้ของประเทศจีน บนความสูง 1890 เหนือน้ำทะเล พื้นที่ส่วนใหญ่เป็นภูเขา จึงทำให้มีลักษณะภูมิอากาศที่เย็นสบายตลอดทั้งปี

หมายเหตุ : รถไฟอาจจะมีการเปลี่ยนแปลงขบวนเวลาของสงวนสิทธิ์จัดขบวนและเวลาตามความเหมาะสม การขึ้นรถไฟลูกค้าต้องลากกระเป๋าด้วยตัวเองเพื่อความรวดเร็วในการขึ้นหรือลงรถไฟ สัมภาระและกระเป๋าเดินทางของท่าน ควรจัดให้เรียบร้อยและไม่ควรใช้กระเป๋าที่มีขนาดใหญ่จนเกินไป

ค่ำ รับประทานอาหาร ณ ร้านอาหาร

นำทุกท่านเข้าสู่ที่พัก **JIN HUA HOTEL** ระดับ 4 ดาวหรือเทียบเท่า

DAY5 เมืองคุนหมิง – วัดหยวนทง – สวนน้ำตกคุนหมิง – ประตูม้าทองไก่อมรดก (B/L/D)

เช้า รับประทานอาหาร ณ ห้องอาหารของโรงแรม

นำท่านเข้าชม **วัดหยวนทง** ซึ่งเป็นวัดที่ใหญ่และเก่าแก่ของมณฑลยูนนาน เป็นอารามทางพระพุทธศาสนาที่ใหญ่ที่สุดในคุนหมิงอายุ เก้าแก่กว่าพันปีภายในวัดตกแต่งร่มรื่นสวยงามกลางลานมีสระน้ำขนาดใหญ่ มีสะพานข้ามไปสู่ศาลาแปดเหลี่ยมกลางสระด้านหลังวัดเป็นอาคารสร้างใหม่ประดิษฐานพระพุทธรูปพระพุทธรูปชินราช (จำลอง)ซึ่งพลเอกเกรียงศักดิ์ ชมะนันทน์นายกรัฐมนตรีคนที่ 15 ของไทยให้อัญเชิญไปประดิษฐานไว้ ณ ที่วัดหยวนทงแห่งนี้ ส่วนใหญ่การขอพรที่เห็นผลที่สุดก็คือ มาขอลูก มาขอแฟน สุขภาพก็จะดีดังสมใจหวัง

UPDATE 21 SEP 2023

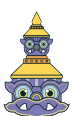



นำท่านชม **สวนน้ำตกคุนหมิง (KUNMING WATER FALL PARK)** แลนด์มาร์คใหม่ของคุนหมิงถือเป็นน้ำตกฝีมือมนุษย์ที่ใหญ่ที่สุดในเอเชีย มีความสูงกว่า 12.5 เมตร มีความกว้าง 400 เมตร มีจุดประสงค์ในการสร้างหลัก ๆ เพื่อเป็นที่ผันน้ำกว่า 10 ล้านลูกบาศก์ฟุตจากแม่น้ำ Niulan ท้องถิ่นไปสู่ทะเลสาบ Dianchi ทะเลสาบที่ใหญ่ที่สุดในช่องแคบยูนนาน นอกจากนี้ยังช่วยป้องกันน้ำท่วมและทำหน้าที่เป็นที่เก็บน้ำยามฉุกเฉินของประชาชน ที่สำคัญโครงการยังได้ก่อสร้างเป็นลักษณะน้ำตกสาธารณะ สร้างความบันเทิง ให้ผู้คนมาเยี่ยมชมและผ่อนคลายได้ ใช้เวลาสร้าง 3 ปี และใช้เงินไปเกือบ 600 ล้านบาท



เที่ยง รับประทานอาหาร ณ ร้านอาหาร

จากนั้นนำท่านไปยัง **ชุมชนประตูม้าทองและชุมชนประตูไก่อมรกต** ตั้งอยู่ตอนกลางของถนนจินปี้ลู่ ซึ่งเป็นถนนที่เก่าแก่ที่สุดของเมืองคุนหมิง มีชุมชนประตูม้าทองและชุมชนประตูไก่อมรกต ซึ่งภาษาจีนเรียกว่าจินหม่าและปี้จี และเป็นที่มาของชื่อถนนแห่งนี้ โดยชุมชนม้าทองและไก่อมรกตมีอายุรวม 400 ปี สร้างขึ้นในสมัยราชวงศ์หมิง ในถนนย่านการค้าแห่งนี้ เป็นแหล่งเสื้อผ้าแบรนด์เนมทั้งของจีนและต่างประเทศ รวมทั้งเครื่องประดับอัญมณีชั้นเยี่ยม ร้านเครื่องดื่ม ร้านอาหารพื้นเมือง และร้านขายของที่ระลึก ฯลฯ นอกจากนี้ยังมีสิ่งอำนวยความสะดวกอื่น ๆ อีกมากมาย

ค่ำ รับประทานอาหาร ณ ร้านอาหาร

นำทุกท่านเข้าสู่ที่พัก **LONG WAY HOTEL** ระดับ 4 ดาวหรือเทียบเท่า

DAY6 ทำอากาศยานคุนหมิงฉางชุย – กรุงเทพฯ(ดอนเมือง)

(B/—)

เช้า รับประทานอาหาร ณ ห้องอาหารของโรงแรม

UPDATE 21 SEP 2023

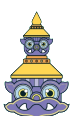



ได้เวลาอันสมควรเดินทางไปยัง **ท่าอากาศยานคุนหมิงฉางชุย** ประเทศจีน

12.30 ออกเดินทางสู่ **ท่าอากาศยานดอนเมือง** โดย **สายการบินไทยแอร์เอเชีย (FD)** เที่ยวบินที่ **FD583**

****อาจจะมีการเปลี่ยนแปลงไฟล์ชั่งน้ำหนักกับสายการบิน****

**** รวมน้ำหนักกระเป๋าโหลดใต้ท้องเครื่องไม่เกิน 20 ก.ก. และถือขึ้นเครื่องบินได้ไม่เกิน 7 ก.ก. ****

15.30 เดินทางถึง **ท่าอากาศยานดอนเมือง** ประเทศไทย โดยสวัสดิภาพพร้อมความประทับใจ

อัตราค่าบริการ		
กำหนดการเดินทาง	ผู้ใหญ่ ห้องละ 2-3 ท่าน อัตราท่านละ	พักเดี่ยว เพิ่มอัตรา ท่านละ
11 – 16 ตุลาคม 2566	26,999	6,000
15 – 20 ตุลาคม 2566	26,999	6,000
16 – 21 ตุลาคม 2566	26,999	6,000
23 – 28 ตุลาคม 2566	26,999	6,000
08 – 13 พฤศจิกายน 2566	26,999	6,000
14 – 19 พฤศจิกายน 2566	26,999	6,000
21 – 26 พฤศจิกายน 2566	26,999	6,000
29 พ.ย. – 04 ธ.ค. 2566	26,999	6,000
05 – 10 ธันวาคม 2566	28,999	6,000
06 – 11 ธันวาคม 2566	27,999	6,000
12 – 17 ธันวาคม 2566	26,999	6,000

UPDATE 21 SEP 2023

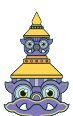

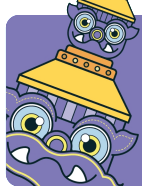

19 – 24 ธันวาคม 2566	26,999	6,000
30 ธ.ค. 2566 – 04 ม.ค. 2567	35,999	8,000
09 – 14 มกราคม 2567	26,999	6,000
16 – 21 มกราคม 2567	26,999	6,000
20 – 25 มกราคม 2567	26,999	6,000
24 – 29 มกราคม 2567	26,999	6,000
26 – 31 มกราคม 2567	26,999	6,000
20 – 25 กุมภาพันธ์ 2567	30,999	6,000
23 – 28 กุมภาพันธ์ 2567	26,999	6,000
28 ก.พ. – 04 มี.ค. 2567	26,999	6,000
01 – 06 มีนาคม 2567	26,999	6,000
05 – 10 มีนาคม 2567	26,999	6,000
12 – 17 มีนาคม 2567	26,999	6,000
15 – 20 มีนาคม 2567	26,999	6,000
20 – 25 มีนาคม 2567	26,999	6,000
21 – 26 มีนาคม 2567	26,999	6,000

UPDATE 21 SEP 2023



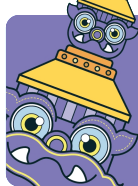

29 มี.ค. – 03 เม.ย. 2567

26,999

6,000

ในกรณีที่ JOIN LAND (ไม่ใช่ตัวเครื่องบิน) ราคาท่านละ 20,000 บาท

** อัตรานี้ยังไม่รวมค่าทิปพนักงานขับรถ หัวหน้าทัวร์ และ มัคคุเทศก์ท้องถิ่น ตามธรรมเนียม 1,500 บาทต่อทริป ต่อ ลูกค้า ผู้เดินทาง 1 ท่าน รวมไปถึงเด็ก ยกเว้นเด็กอายุไม่ถึง 2 ปี ณ วันเดินทางกลับ (Infant) ทั้งนี้ท่านสามารถให้มากกว่านี้ได้ตามความเหมาะสมและความพึงพอใจของท่าน โดยส่วนนี้ ทางบริษัทขอสงวนสิทธิ์ในการเรียกเก็บก่อนเดินทางทุกท่าน ที่สนามบิน ในวันเช็คอิน **

** ราคาเด็กอายุไม่ถึง 2 ปี ณ วันเดินทางกลับ (Infant) ท่านละ 7,500 บาท **
(ไม่มีที่นั่งบนเครื่องบิน และไม่มีเตียง)

อัตราค่าบริการนี้ รวม

- ค่าวีซ่ากรุปท่องเที่ยวเข้าประเทศจีน (สำหรับผู้ถือพาสปอร์ตไทยและเดินทางไป-กลับพร้อมกรุปท่านั้น)
หมายเหตุ : หากยกเลิกเดินทาง วีซ่ากรุปจะถูกยกเลิกทันที ที่ไม่สามารถนำไปใช้กับการเดินทางครั้งอื่น ๆ ได้ รวมทั้งไม่สามารถคืนเงินค่าวีซ่าได้ทุกกรณี
- ค่าบัตรโดยสารโดยเครื่องบิน (ตัว) ไป และ กลับพร้อมคณะ ชั้นประหยัด (ECONOMY CLASS) รวมถึงค่าภาษีสนามบินและค่าภาษีน้ำมันทุกแห่ง กรณีต้องการอัพเกรด UPGRADE ใช้วีลแชร์ (WHEEL CHAIR) หรือเปลี่ยนแปลงบัตรโดยสาร ไม่ว่าจะเที่ยวใด เที่ยวหนึ่ง กรุณาติดต่อเจ้าหน้าที่เป็นกรณีพิเศษ ทางบริษัทของสงวนสิทธิ์ในการเรียกเก็บค่าใช้จ่ายตามจริงที่เกิดขึ้นกับผู้เดินทาง
- ค่าธรรมเนียมการนำหนักกระเป๋าสำหรับโหลดใต้ท้องเครื่องไม่เกิน 20 ก.ก. และถือขึ้นเครื่องบินได้น้ำหนักไม่เกิน 7 ก.ก. ต่อท่าน (ตามเงื่อนไขของสายการบิน)
- ค่ารถโค้ชปรับอากาศตลอดเส้นทางตามรายการระบุ (ยังไม่รวมทิปพนักงานขับรถ)
- ค่าเข้าชมสถานที่ตามที่ระบุในโปรแกรมท่องเที่ยว
- มัคคุเทศก์และหัวหน้าทัวร์นำเที่ยวตลอดการเดินทาง
- ค่าอาหาร ตามรายการที่ระบุในโปรแกรมการเดินทาง
- ค่าโรงแรมที่พักระดับมาตรฐานตามรายการที่ระบุ (พัก 2-3 ท่าน ต่อ ห้อง กรณีพัก 3 ท่านจะเป็นเตียงเสริม 1 ท่าน) ในกรณีมีงานเทรดแฟร์ การแข่งขันกีฬา หรือ กิจกรรมอื่นๆ ที่ทำให้โรงแรมตามรายการที่ระบุเต็ม ทางบริษัทของสงวนสิทธิ์ในการปรับเปลี่ยนโรงแรมที่พัก ไปเป็นเมืองใกล้เคียงแทน อ้างอิงมาตรฐานคุณภาพและความเหมาะสมเดิม โดยคำนึงถึงประโยชน์ของลูกค้าเป็นสำคัญ ทางบริษัทไม่มีนโยบายจัดคูนอนให้กับลูกค้าที่ไม่รู้จักกันมาก่อน เช่น กรณีที่ท่านเดินทาง 1 ท่าน จำเป็นต้องชำระค่าห้องพักเดี่ยวตามที่ระบุ
- ประกันอุบัติเหตุระหว่างการเดินทาง วงเงินท่านละ 1,000,000 บาท (เงื่อนไขตามกรมธรรม์)

อัตราค่าบริการนี้ ไม่รวม

- ค่ามินิบาร์ในห้องพัก(ถ้ามี) และค่าใช้จ่ายส่วนตัว นอกเหนือจากที่ระบุในรายการ
- ค่าอาหารสำหรับท่านที่ทานเจ มังสวิรัต หรืออาหารสำหรับมุสลิม

UPDATE 21 SEP 2023



YAKTOUR by B.BETTER TRAVEL

90/1000 ด.ท่าอิฐ อ.ปากเกร็ด จ.นนทบุรี 11120

เลขประจำตัวผู้เสียภาษี 0105555077971

ใบอนุญาตเลขที่ 11/10589

Add Line



ผ่านการรับรองจาก



Registered



- ค่าธรรมเนียมการเข้าชมสถานที่ของชาวต่างชาติที่เพิ่มเติมตามการจ่ายจริง
- ไม่รวมค่าธรรมเนียมในกรณีที่กระเป๋าสัมภาระที่มีน้ำหนักเกินกว่าที่สายการบินนั้นๆกำหนดหรือสัมภาระใหญ่เกินขนาดมาตรฐาน
- ค่าธรรมเนียมการจองที่นั่งบนเครื่องบินตามความต้องการเป็นกรณีพิเศษหากสามารถทำได้ ทั้งนี้ขึ้นอยู่กับสายการบิน และ รุ่นของเครื่องบินแต่ละไฟล์ท์ที่ใช้บิน ซึ่งอาจเปลี่ยนแปลงได้อยู่ที่สายการบินเป็นผู้กำหนด
- ค่าภาษีน้ำมัน ที่สายการบินเรียกเก็บเพิ่ม ภายหลังจากทางบริษัทฯ ได้ออกตั๋วเครื่องบินไปแล้ว
- VAT 7% และภาษีหัก ณ ที่จ่าย 3% กรณีต้องการออกไปเสร็จรับเงินในนามบริษัท
- ค่าทิปพนักงานขับรถ หัวหน้าทัวร์ และ มัคคุเทศก์ท้องถิ่น ตามธรรมเนียม **1,500 บาท** ต่อ ทริป ต่อ ลูกค้า ผู้เดินทาง 1 ท่าน รวมไปถึงเด็ก ยกเว้นเด็กอายุไม่ถึง 2 ปี ณ วันเดินทางกลับ (Infant) ทั้งนี้ท่านสามารถให้มากกว่านี้ได้ตามความเหมาะสมและความพึงพอใจของท่าน โดยส่วนนี้ ทางบริษัทฯ ขอสงวนสิทธิ์ในการเรียกเก็บก่อนเดินทางทุกท่าน ที่สนามบิน ในวันเช็คอิน
- ค่าวีซ่าเดี่ยวเข้าประเทศจีน ในกรณีรัฐบาลจีนประกาศยกเลิกวีซ่ากรุ๊ป **ไม่ว่าด้วยสาเหตุใดๆทั้งสิ้น ทำให้ไม่สามารถยื่นวีซ่ากรุ๊ปได้ ผู้เดินทางจะต้องเสียค่าใช้จ่ายในการทำวีซ่าเดี่ยวด้วยตนเอง**

เงื่อนไขการจอง

- กรุณาทำการจองล่วงหน้าอย่างน้อย 30 วัน ก่อนออกเดินทาง **พร้อมชำระเงินมัดจำครั้งที่ 1 ท่านละ 15,000 บาท** หลังจากส่งเอกสารยืนยันการจอง 2 วัน ตัวอย่างเช่น ท่านจองวันนี้ กรุณาชำระเงินในวันถัดไป ก่อนเวลา 16.00 น. เท่านั้น โดยระบบจะยกเลิกอัตโนมัติทันที หากยังไม่ได้รับยอดเงินตามเวลาที่กำหนด และหากท่านมีความประสงค์จะต้องเดินทางในพีเรียดเต็ม ท่านจำเป็นต้องทำจองเข้ามาใหม่ นั้นหมายถึงว่า กรณีที่มีคิวรอ (WAITING LIST) ก็จะทำให้สิทธิ์ไปตามระบบ ตามลำดับ เนื่องจากทุกพีเรียด เรามีที่นั่งราคาพิเศษจำนวนจำกัด **ยกเว้นโปรแกรมราคาพิเศษ ทางบริษัทขอสงวนสิทธิ์เรียกเก็บค่าบริการ เต็มจำนวน เท่านั้น**
- กรุณาชำระค่าทัวร์ส่วนที่เหลืออย่างน้อย 20 วัน ก่อนออกเดินทาง หากท่านไม่ชำระภายในระยะเวลาที่บริษัทกำหนด ทางบริษัทจะถือว่าท่านสละสิทธิ์ยกเลิกการเดินทาง และ ขอสงวนสิทธิ์ไม่สามารถคืนเงินมัดจำให้ท่านได้ไม่ว่าส่วนในส่วนหนึ่งก็ตาม
- กรณีลูกค้าทำการจองภายในระยะเวลาคงเหลือไม่ถึง 15 วัน ก่อนออกเดินทาง ทางบริษัทขอสงวนสิทธิ์ในการเรียกเก็บค่าทัวร์เต็มจำนวน 100%

เงื่อนไขการยกเลิก และ เปลี่ยนแปลงการเดินทาง

- ยกเลิกก่อนการเดินทางตั้งแต่ 30 วันขึ้นไป คืนเงินค่าทัวร์โดยหักค่าใช้จ่ายที่เกิดขึ้นจริง *ในกรณีที่วันเดินทางตรงกับวันหยุดนักขัตฤกษ์ ต้องยกเลิกก่อน 45 วัน*
- ยกเลิกก่อนการเดินทาง 15-29 วัน คืนเงิน 50%ของค่าทัวร์ หรือหักค่าใช้จ่ายตามจริง เช่น ค่ามัดจำตัวเครื่องบิน โรงแรม และค่าใช้จ่ายจำเป็นอื่นๆ
- ยกเลิกก่อนการเดินทาง น้อยกว่า 15วัน ขอสงวนสิทธิ์ไม่คืนเงินค่าทัวร์ที่ชำระแล้วทั้งหมด

UPDATE 21 SEP 2023





- กรณีมีเหตุยกเลิกทัวร์ โดยไม่ใช่ความผิดของบริษัททัวร์ เช่น มีนโยบายห้ามการเข้าออกของแต่ละประเทศ หรือ การยกเลิกเที่ยวบินโดยสายการบิน บริษัทจะเก็บเป็นเครดิตหรือเลื่อนการเดินทางในพีเรียดถัดไปให้กับลูกค้า โดยยึดตามนโยบายของสายการบินและโรงแรม และไม่สามารถคืนเงินได้ทุกกรณี

ทางบริษัทฯ ขอสงวนสิทธิ์ความรับผิดชอบใด ๆ ทั้งสิ้นในกรณีดังต่อไปนี้

- หากเกิดกรณีความล่าช้าจากสายการบิน, การประท้วง, การนัดหยุดงาน, การก่อกวน, การปิดด่าน, ภัยธรรมชาติ หรือกรณีที่ท่านถูกปฏิเสธการเข้าหรือออกเมืองจากเจ้าหน้าที่ตรวจคนเข้าเมืองหรือเจ้าหน้าที่กรมแรงงานทั้งจากไทยและต่างประเทศ ซึ่งอยู่นอกเหนือความรับผิดชอบของบริษัท
- หากท่านใช้บริการของทางบริษัทฯ ไม่ครบ อาทิ ไม่เที่ยวบางรายการ, ไม่ทานอาหารบางมื้อ เพราะค่าใช้จ่ายทุกอย่างทางบริษัทฯ ได้ชำระค่าใช้จ่ายให้ตัวแทนต่างประเทศแบบเหมาขาดก่อนออกเดินทางแล้ว
- หากเกิดทรัพย์สินสูญหายจากการโจรกรรมและ/หรือ เกิดอุบัติเหตุสูญหายที่เกิดจากความประมาทของตัวนักท่องเที่ยวเอง
- ตัวเครื่องบินเป็นตัวราคาพิเศษ หากท่านไม่เดินทางพร้อมคณะไม่ว่าจะด้วยเหตุใดก็ตาม ไม่สามารถนำมาเลื่อนวันเดินทางหรือคืนเงินได้
- หนังสือเดินทางต้องมีอายุเหลือใช้งานอย่างน้อย 6 เดือน บริษัทฯ ไม่รับผิดชอบหากอายุเหลือไม่ถึงและไม่สามารถเดินทางออกนอกประเทศได้

เงื่อนไขสำคัญอื่น ๆ ที่ควรทราบก่อนการเดินทาง

- คณะจะสามารถออกเดินทางได้ตามจำเป็นต้องมีขั้นต่ำ อย่างน้อย 25 ท่าน หากต่ำกว่ากำหนด คณะจะไม่สามารถเดินทางได้ หากผู้เดินทางทุกท่านยินดีที่จะชำระค่าบริการเพิ่มเพื่อให้คณะเดินทางได้ ทางบริษัทฯ ยินดีที่จะประสานงาน เพื่อให้ทุกท่านเดินทางตามความประสงค์ต่อไป
- ทางบริษัทฯ ขอสงวนสิทธิ์ในการงดออกเดินทาง หรือ เลื่อนการเดินทางไปในพีเรียดวันอื่นต่อไป โดยทางบริษัทฯ จะแจ้งให้ท่านทราบล่วงหน้าเพื่อวางแผนการเดินทางใหม่อีกครั้ง ทั้งนี้ ก่อนคอนเฟิร์มผลงาน กรุณาติดต่อเจ้าหน้าที่เป็นกรณีพิเศษทุกครั้งหากท่านลงงานแล้วไม่สามารถเปลี่ยนแปลงได้
- กรณีที่ท่านต้องออกบัตรโดยสารภายใน (ตัวภายในประเทศ เช่น ตัวเครื่องบิน , ตัวรถทัวร์ , ตัวรถไฟ) กรุณาติดต่อสอบถามเพื่อยืนยันกับเจ้าหน้าที่ก่อนทุกครั้ง และควรจองบัตรโดยสารภายในที่สามารถเลื่อนวันและเวลาเดินทางได้ เพราะมีบางกรณีที่สายการบินอาจมีการปรับเปลี่ยนไฟล์ทบิน หรือ เวลาบิน โดยไม่แจ้งให้ทราบล่วงหน้า ทั้งนี้ขึ้นอยู่กับฤดูกาล สภาพภูมิอากาศ และ ตารางบินของท่าอากาศยานเป็นสำคัญเท่านั้น สิ่งสำคัญ ท่านจำเป็นต้องมาถึงสนามบินเพื่อเช็คอินก่อนเครื่องบิน อย่างน้อย 3 ชั่วโมง โดยในส่วนนี้หากเกิดความเสียหายใดๆ บริษัทขอสงวนสิทธิ์ในการไม่รับผิดชอบค่าใช้จ่ายที่เกิดขึ้นใดๆทั้งสิ้น
- อาจจะมีการเปลี่ยนแปลงไฟล์ทบิน จากสายการบิน จะแจ้งให้ท่านทราบอีกครั้งก่อนการเดินทาง
- กรณีที่ท่านเป็นอิสลาม ไม่ทานเนื้อสัตว์ หรือ แพ้อาหารบางประเภท กรุณาแจ้งเจ้าหน้าที่เป็นกรณีพิเศษ

UPDATE 21 SEP 2023

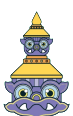



- กรณีผู้เดินทางต้องการความช่วยเหลือเป็นพิเศษ อาทิเช่น ใช้วีลแชร์ (WHEEL CHAIR) กรุณาแจ้งบริษัทฯ อย่างน้อย 7 วันก่อนการเดินทาง หรือตั้งแต่ที่ท่านเริ่มจองทัวร์ เพื่อให้ทางบริษัทประสานงานกับสายการบินเพื่อจัดเตรียมล่วงหน้า กรณีมีค่าใช้จ่ายเพิ่มเติม ทางบริษัทของสงวนสิทธิ์ในการเรียกเก็บค่าใช้จ่ายตามจริงที่เกิดขึ้นกับผู้เดินทาง
- กรุณาส่งรายชื่อผู้เดินทาง พร้อมสำเนาหน้าแรกของหนังสือเดินทางทุกท่านให้กับเจ้าหน้าที่หลังจากชำระเงินกรณีที่ท่านเดินทางเป็นครอบครัว (หลายท่าน) กรุณาแจ้งรายนามก่อนกับเจ้าหน้าที่ให้ทราบ
- กรณีที่ออกบัตรโดยสาร (ตัว) เรียบร้อยแล้ว มีรายละเอียดส่วนใดผิด ทางบริษัทขอสงวนสิทธิ์ในการรับผิดชอบไม่ว่าส่วนใดส่วนหนึ่ง หากท่านไม่ดำเนินการส่งสำเนาหน้าแรกของหนังสือเดินทางให้ทางบริษัทเพื่อใช้ในการออกบัตรโดยสาร
- หลังจากท่านชำระค่าทัวร์ครบตามจำนวนเรียบร้อยแล้ว ทางบริษัทจะนำส่งใบนัดหมายและเตรียมตัวการเดินทางให้ท่านอย่างน้อย 3 หรือ 7 วัน ก่อนออกเดินทาง
- อัตราทัวร์นี้ เป็นอัตราสำหรับบัตรโดยสารเครื่องบินแบบหมู่คณะ (ตัวกรุ๊ป) ท่านจะไม่สามารถเลื่อนไฟล์ท วัน ไป หรือ กลับส่วนใดได้ จำเป็นจะต้องไป และ กลับ ตามกำหนดการเท่านั้น หากต้องการเปลี่ยนแปลงกรุณาติดต่อเจ้าหน้าที่เป็นกรณีพิเศษ
- ทางบริษัทไม่มีนโยบายจัดก่อนให้กับลูกค้าที่ไม่รู้จักกันมาก่อน เช่น กรณีที่ท่านเดินทาง 1 ท่าน จำเป็นต้องชำระค่าห้องพักเดี่ยวตามที่ระบุ
- หนังสือเดินทาง หรือ พาสปอร์ต ต้องมีอายุใช้งานได้คงเหลือไม่น้อยกว่า 6 เดือน ณ วันกลับ
- ฤดูหนาวในต่างประเทศ มีข้อควรระวัง สภาพอากาศจะมีดีเร็วกว่าปกติ สีโมงเย็นก็จะเริ่มมีดแล้ว สถานที่ท่องเที่ยวต่างๆ จะปิดเร็วกว่าปกติ ประมาณ 1-2 ชม. การเดินทางควรเผื่อเวลาให้เหมาะสม และ หากมีสถานที่ท่องเที่ยวกลางแจ้ง เวลาเดินทางบ่นหิมะ อาจลื่นได้ต้องใช้ความระมัดระวังในการเดินเป็นอย่างสูง หรือ ใช้รองเท้าที่สามารถเดินบนหิมะได้ แวนกันแดดควร เมื่อแสงแดดกระทบหิมะจะสว่างสะท้อนเข้าตา อาจทำให้ระคายเคืองตาได้
- ทางบริษัทขอสงวนสิทธิ์เปลี่ยนแปลงโปรแกรมได้ตามความเหมาะสม เนื่องจากฤดูกาล สภาพภูมิอากาศ เหตุการณ์ทางการเมือง การล่าช้าของสายการบิน เงื่อนไขการให้บริการของรถในแต่ละประเทศ เป็นต้น โดยส่วนนี้ทางบริษัทจะคำนึงถึงประโยชน์ของลูกค้าเป็นสำคัญ หากกรณีที่จำเป็นจะต้องมีค่าใช้จ่ายเพิ่ม ทางบริษัทจะแจ้งให้ทราบล่วงหน้า
- เนื่องจากการเดินทางท่องเที่ยวในครั้งนี้ เป็นการชำระแบบเหมาจ่ายขาดกับบริษัทตัวแทนในต่างประเทศ ทางบริษัทจึงขอสงวนสิทธิ์ ไม่สามารถขอรับเงินคืนได้ในบริการบางส่วน หรือ ส่วนใดส่วนหนึ่งที่ท่านไม่ต้องการได้รับบริการ หากระหว่างเดินทาง สถานที่ท่องเที่ยวใดที่ไม่สามารถเข้าชมได้ ไม่ว่าจะด้วยสาเหตุใดก็ตาม ทางบริษัทขอสงวนสิทธิ์ในการไม่สามารถคืนค่าใช้จ่ายไม่ว่าส่วนใดส่วนหนึ่งให้ท่าน เนื่องจากทางบริษัทได้ทำการจองและถูกเก็บค่าใช้จ่ายแบบเหมาจ่ายไปแล้ว
- กรณีที่ท่านถูกปฏิเสธการเดินทางเข้าเมือง ทางบริษัทขอสงวนสิทธิ์ไม่รับผิดชอบค่าใช้จ่ายที่จะเกิดขึ้นตามมา และ จะไม่สามารถคืนเงินค่าทัวร์ที่ท่านชำระเรียบร้อยแล้วไม่ว่าส่วนใดส่วนหนึ่ง
- หากวันเดินทาง เจ้าหน้าที่สายการบิน หรือ ด่านตรวจคนออก และ เข้าเมือง ตรวจพบ หนังสือเดินทาง (พาสปอร์ต) ของท่านชำรุดแม้เพียงเล็กน้อย เช่น เปียกน้ำ ขาดไปหน้าใดหน้าหนึ่ง มีหน้าใดหน้าหนึ่งหายไป มีกระดาษหน้าใดหน้าหนึ่งหลุดออกมา มีรอยแยกระหว่างสันของเล่มหนังสือเดินทาง เป็นต้น ไม่ว่ากรณีใดๆทั้งสิ้น

UPDATE 21 SEP 2023





ทางสายการบิน หรือ เจ้าหน้าที่ด่านตรวจคนออก และ เข้าเมือง มีสิทธิไม่อนุญาตให้ท่านเดินทางต่อไปได้ ดังนั้น กรุณาตรวจสอบ และ ดูแล หนังสือเดินทางของท่านให้อยู่ในสภาพที่อยู่ตลอดเวลา ขณะเดินทาง กรณีชำระค่า กรุณาติดต่อกรมการกงสุลกระทรวงการต่างประเทศเพื่อทำหนังสือเดินทางฉบับใหม่ โดยใช้ฉบับเก่าไปอ้างอิง และ ยืนยันด้วย พร้อมกับแจ้งมาที่บริษัทเร็วที่สุด เพื่อยืนยันการเปลี่ยนแปลงข้อมูลหนังสือเดินทาง หากท่านได้ ส่งเอกสารมาที่บริษัทเรียบร้อยแล้ว กรณีที่ยังไม่ (ตัวเครื่องบิน) ท่านสามารถเปลี่ยนแปลงได้ไม่มีค่าใช้จ่าย แต่ หากออกบัตรโดยสาร (ตัวเครื่องบิน) เรียบร้อยแล้ว ทางบริษัทขอสงวนสิทธิ์ในการเรียกเก็บค่าใช้จ่ายที่เกิดขึ้นจริงทั้งหมด ซึ่งโดยส่วนใหญ่ตัวเครื่องบินแบบกรู๊ปจะออกก่อนออกเดินทางประมาณ 14-20 วัน ทั้งนี้ขึ้นอยู่กับ กระบวนการและขั้นตอนของแต่ละคณะ

- เกี่ยวกับที่นั่งบนเครื่องบิน เนื่องจากบัตรโดยสาร (ตัว) เป็นลักษณะของคณะ (กรู๊ป อัตรพิเศษ) สายการบิน ขอสงวนสิทธิ์ในการเลือกที่นั่งบนเครื่องบิน กรณีลูกค้าเดินทางด้วยกัน กรุณาเช็คอินพร้อมกัน และ สายการบินจะพยายามที่สุดให้ท่านได้นั่งด้วยกัน หรือ ใกล้กันให้มากที่สุด
- ข้อมูลเพิ่มเติมเกี่ยวกับห้องพักในโรงแรมที่พัก เนื่องจากการวางแผนแบบห้องพักของแต่ละโรงแรมแตกต่างกัน จึงอาจทำให้ห้องพักแบบห้องพักเดี่ยว (SINGLE) และห้องพักคู่ (TWIN/DOUBLE) และ ห้องพักแบบ 3 ท่าน (TRIPLE) จะแตกต่างกัน บางโรงแรม ห้องพักแต่ละแบบอาจจะอยู่คนละชั้นกัน (ไม่ติดกันเสมอไป)
- ขอสงวนสิทธิ์การเก็บค่าน้ำมันและภาษีสนามบินทุกแห่งเพิ่ม หากสายการบินมีการปรับขึ้นก่อนวันเดินทาง
- มัคคุเทศก์ พนักงาน และตัวแทนของผู้จัด ไม่มีสิทธิในการให้คำสัญญาใดๆทั้งสิ้นแทนบริษัทผู้จัด นอกจากนี้ เอกสารลงนามโดยผู้มีอำนาจของผู้จัดกำกับเท่านั้น
- บริษัทขอสงวนสิทธิ์ ในการไม่รับผิดชอบใดๆทั้งสิ้น หากเกิดกรณีความล่าช้าจากสายการบิน , การยกเลิกบิน , การประท้วง , การนัดหยุดงาน , การก่อการจลาจล , ภัยธรรมชาติ , การนำสิ่งของผิดกฎหมาย ซึ่งอยู่นอกเหนือ ความรับผิดชอบของบริษัท
- บริษัทขอสงวนสิทธิ์ ในการไม่รับผิดชอบใดๆทั้งสิ้น หากเกิดสิ่งของสูญหายระหว่างการเดินทาง ไม่ว่าจะกรณีใดๆก็ตาม และ ขอสงวนสิทธิ์ในการเรียกเก็บค่าใช้จ่ายตามจริง กรณีท่านลืมสิ่งของไว้ที่โรงแรมและจำเป็นต้องส่งมายัง จุดหมายปลายทางตามที่ท่านต้องการ
- รายการนี้เป็นเพียงข้อเสนอที่ควรได้รับการยืนยันจากบริษัทอีกครั้งหนึ่ง หลังจากได้สำรองโรงแรมที่พักในต่างประเทศเรียบร้อยแล้ว โดยโรงแรมจัดในระดับใกล้เคียงกัน ซึ่งอาจจะปรับเปลี่ยนตามที่ระบุในโปรแกรม

เอกสารประกอบการยื่นวีซ่าท่องเที่ยวประเทศจีนแบบกรู๊ป

สำหรับผู้ถือพาสปอร์ตไทยและเดินทางไป-กลับพร้อมกรู๊ปเท่านั้น

1. สำเนาหนังสือเดินทาง ที่มีอายุเหลือมากกว่า 6 เดือน (นับจากวันที่เดินทางกลับเข้าประเทศไทย)
 - เป็นไฟล์สแกนแบบสี เห็นรายละเอียดครบถ้วนชัดเจน ต้องถ่ายในติดทั้ง 2 หน้าแบบตัวอย่าง
2. รูปถ่าย ขนาด 2x2 นิ้ว (เป็นจัตุรัส) พื้นหลังสีขาว ต้องเป็นรูปถ่ายสีและชัดเจน ไม่สวมชุดข้าราชการหรือชุดครุย ควรสวมชุดสุภาพ ไม่สวมเครื่องประดับ ถ่ายรูปหน้าตรง เปิดหน้าให้เห็นใบหู **ควรมีอายุไม่เกิน 6 เดือน ห้ามถ่ายรูปด้วยตัวเองและไม่ใช้รูปที่พิมพ์จากคอมพิวเตอร์ สามารถขอไฟล์รูปจากร้านถ่ายรูปได้**

UPDATE 21 SEP 2023

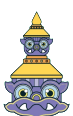

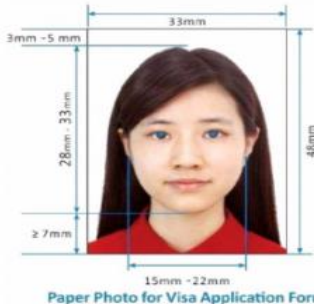

Paper Photo for Visa Application Form

รูปถ่ายวางคู่กับพาสปอร์ต



กรณีเด็กอายุต่ำกว่า 18 ปี เดินทางพร้อมพ่อแม่ / เดินทางพร้อมพ่อ หรือ แม่

- สำเนาสูติบัตร(ใบเกิด) ทั้งนี้กรณีเด็กอายุต่ำกว่า 6 ปี ต้องใช้สูติบัตร(ใบเกิด) ตัวจริง
- สำเนาทะเบียนสมรสพ่อแม่
- สำเนาบัตรประชาชนและสำเนาทะเบียนบ้านพ่อแม่
- กรณีชื่อไม่ตรงกับสูติบัตร (ใบเกิด) ต้องใช้ใบเปลี่ยนชื่อ

กรณีเด็กอายุต่ำกว่า 18 ปี เดินทางพร้อมญาติ

- สำเนาสูติบัตร(ใบเกิด) ทั้งนี้กรณีเด็กอายุต่ำกว่า 6 ปี ต้องใช้สูติบัตร(ใบเกิด) ตัวจริง
- สำเนาทะเบียนสมรสพ่อแม่
- สำเนาบัตรประชาชนและสำเนาทะเบียนบ้านพ่อแม่
- กรณีชื่อไม่ตรงกับสูติบัตร (ใบเกิด) ต้องใช้ใบเปลี่ยนชื่อ
- ใบยินยอมออกนอกประเทศจากพ่อแม่ ไปทำที่เขตหรืออำเภอเท่านั้น

สถานทูตจีนอาจปฏิเสธไม่รับทำวีซ่าให้ พาสปอร์ตของท่าน ในกรณีดังต่อไปนี้

- ชื่อเป็นชาย แต่ส่งรูปถ่ายที่ดูเป็นหญิง เช่น ไว้ผมยาว หรือแต่งหน้าทาปาก
- นำรูปถ่ายเก่า ที่ถ่ายไว้เกินกว่า 6 เดือนมาใช้

UPDATE 21 SEP 2023

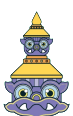



YAKTOUR

LINE @yaktour

www.yaktour.co

02-061-6459

info@yaktour.co

YAKT234157

- นำรูปถ่ายที่มีวิวด้านหลัง ที่ถ่ายเล่น หรือรูปยืนเอียงข้าง มาตัดใช้เพื่อยื่นทำวีซ่า
- นำรูปถ่ายที่เป็นกระดาษถ่ายสตูดิโอ หรือรูปที่พรี้นซ์จากคอมพิวเตอร์

****การขอวีซ่าเข้าประเทศจีน สถานทูตจีนอาจเปลี่ยนกฎเกณฑ์การยื่นวีซ่าโดยไม่แจ้งให้ทราบล่วงหน้า****

เมื่อท่านชำระเงินค่าทัวร์ให้กับทางบริษัทฯแล้วทางบริษัทฯถือว่าท่านได้ยอมรับเงื่อนไขข้อตกลงทั้งหมดนี้แล้ว

**** ขอขอบพระคุณทุกท่าน ที่มอบความไว้วางใจ ให้เราบริการ ****

UPDATE 21 SEP 2023

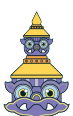

YAKTOUR by B.BETTER TRAVEL

90/1000 ต.ท่าอิฐ อ.ปากเกร็ด จ.นนทบุรี 11120

เลขประจำตัวผู้เสียภาษี 0105555077971

ใบอนุญาตเลขที่ 11/10589

Add Line



ผ่านการรับรองจาก



Registered