

**City Of Future**

# เซี่ยงไฮ้

**4วัน 3คืน**

**ฟรีวีซ่ากรุ๊ป!**

**เดินทาง**  
มกราคม - มีนาคม 67  
สายการบิน Shanghai Airlines (FM)  
น้ำหนักกระเป๋า 23 KG

**เริ่มต้นเพียง 17,888.-**

เช็กอินหอพัก 5 ดาว ดีไซน์ทันสมัยที่สุด ล่องเรือชมเมืองโบราณจูเจียเจียว Tian'an 1000 Trees  
ชมวิวสุดโรแมนติกที่ THE BUND หาดไว่ทง ช้อปปิ้งตลาดร้อยปีเงินหวงเมียว ถนนนานกิง ลู่ ย่านซินเกียตี้

**อิสระท่องเที่ยวหนึ่งวันเต็ม**

**OPTIONAL 1**  
Shanghai Disneyland

**OPTIONAL 2**  
ยี่งงไถ่กวอดอร์ + วัดพระหยกขาว  
ถนนอันฟู่ + บุฟเฟ่ต์ซีฟู้ด

**เมนูพิเศษ!**  
เสี่ยวหลงเปา ซาซูหามาซ่า เบียร์ยูรามัน ไวน์แดง

## CFM46 Shanghai City Of Future เซี่ยงไฮ้ 4วัน3คืน

เช็กอินหอพัก 5 ดาว ดีไซน์ทันสมัยที่สุดในจีน  
ล่องเรือชมเมืองโบราณจูเจียเจียว **ชมความอลังการ Tian'an 1000 Trees**  
จุดชมวิวสุดโรแมนติกที่หาดไว่ทง สวนอวี๋หยวน  
ช้อปปิ้งตลาดร้อยปีเงินหวงเมียว ถนนนานกิง ลู่ ย่านซินเกียตี้  
**อิสระท่องเที่ยวหนึ่งวันเต็ม! OPTIONAL TOUR PACKAGE สุดคุ้ม!!!**

**OPTION A → SHANGHAI DISNEYLAND**

**OPTION B → เซี่ยงไฮ้ทาวเวอร์+วัดพระหยกขาว+ถนนอันฟู่+บุฟเฟ่ต์ซีฟู้ด**

**เมนูพิเศษ!! เสี่ยวหลงเปา ซาซูหามาซ่า เบียร์ยูรามัน ไวน์แดง**

เดินทางโดยสายการบิน **Shanghai Airlines (FM)** น้ำหนักสัมภาระโหลดใต้ท้องเครื่อง **1 ชิ้น ไม่เกิน 23 Kg. / CARRY ON 7 Kg**

| วันที่ | โปรแกรมท่องเที่ยว   | เช้า | เที่ยง | เย็น | โรงแรม   |
|--------|---|------|--------|------|--|
| 1      | ทำอาหารคานานาชาตีสวรรณภูมิ - ทำอาหารคานาช่างไห่ฟู่ตง<br><b>FM842 BKK-PVG 09.25-14.50</b> - ถ่ายรูปหอไข่มุก(ด้านนอก)<br>- ย่านซินเกียตี้ |      |        | 🍷    | Holiday inn express Hotel 4* OR<br>Venus International Hotel 4*<br>หรือระดับใกล้เคียงกัน |
| 2      | ร้านชา - สวนอวี๋หยวน - ตลาดร้อยปี - สตาร์บัคส์ที่ใหญ่ที่สุด -<br>หาดไว่ทง - ถนนนานกิง ลู่   | 🍷    | 🍷      | 🍷    | Holiday inn express Hotel 4* OR<br>Venus International Hotel 4*<br>หรือระดับใกล้เคียงกัน |
| 3      | ร้านยา - เมืองโบราณจูเจียเจียว+ล่องเรือ - ร้านหยก - Tian'an<br>1000 Trees   | 🍷    | 🍷      | 🍷    | Holiday inn express Hotel 4* OR<br>Venus International Hotel 4*<br>หรือระดับใกล้เคียงกัน |



**YAKTOUR by B.BETTER TRAVEL**

90/1000 ต.ท่าอิฐ อ.ปากเกร็ด จ.นนทบุรี 11120

เลขประจำตัวผู้เสียภาษี 0105555077971

ใบอนุญาตเลขที่ 11/10589

Add Line



ผ่านการรับรองจาก



สมาคมไทยการท่องเที่ยว  
THAI TRAVEL AGENTS ASSOCIATION



YAKTOUR

LINE @yaktour

www.yaktour.co

02-061-6459

info@yaktour.co

YAKT234394

|   |  |  |  |  |  |
|---|--|--|--|--|--|
| 4 | อิสระท่องเที่ยวหนึ่งวันเต็ม!! หรือเลือกซื้อ OPTION TOUR – สนามบินนานาชาติช่างไห่ผู้ตง – ทำอากาศยานนานาชาติสุวรรณภูมิ FM841 PVG-BKK 22.20-01.55+1 |  |  |  |  |
|---|--|--|--|--|--|

## ■ FLIGHT:

DEPARTURE : FM842 BKK-PVG 09.25-14.50

RETURN : FM841 PVG-BKK 22.20-01.55+1



| วันเดินทาง                     | ราคาผู้ใหญ่ (บาท) | ราคาเด็ก (บาท)  | พักเดี่ยว/เดินทาง ท่านเดี่ยว เพิ่ม (บาท) | ที่นั่ง | หมายเหตุ |
|--------------------------------|-------------------|---|--|---------|----------|
| 12-15 มกราคม 2567              | 17,888            | ไม่มีราคาเด็ก<br>(เด็ก INF อายุไม่เกิน 2 ปี ราคา 15,500 บาท ) | 3,500                                    | 20      |          |
| 19-22 มกราคม 2567              | 17,888            |   |  | 20      |          |
| 22-25 กุมภาพันธ์ 2567          | 17,888            |   |  | 20      |          |
| 23-26 กุมภาพันธ์ 2567          | 18,888            |   |  | 20      |          |
| 29 กุมภาพันธ์ – 03 มีนาคม 2567 | 17,888            |   |  | 20      |          |
| 01-04 มีนาคม 2567              | 17,888            |   |  | 20      |          |
| 08-11 มีนาคม 2567              | 17,888            |   |  | 20      |          |
| 15-18 มีนาคม 2567              | 17,888            |   |  | 20      |          |
| 22-25 มีนาคม 2567              | 17,888            |   |  | 20      |          |

\*ราคานี้รวมค่าวีซ่าแบบกรุปเรียบร้อยแล้ว (ส่งไฟล์รูปถ่าย และ ถ่ายหน้าpassport พร้อมทั้งสแกนทุกหน้าของพาสปอร์ต มาเท่านั้น)

วันที่หนึ่ง ทำอากาศยานนานาชาติสุวรรณภูมิ – ทำอากาศยานช่างไห่ผู้ตง – ถ่ายรูปหอไข่มุก(ด้านนอก) – ย่านซินเทียนตี้

🍽️ อาหาร เย็น

06.00 น. พร้อมกัน ณ ทำอากาศยานนานาชาติสุวรรณภูมิ อาคารผู้โดยสารระหว่างประเทศขาออกชั้น 4 เคาน์เตอร์สายการบิน Shanghai Airlines (FM) โดยมีเจ้าหน้าที่บริษัทฯ คอยต้อนรับอำนวยความสะดวกด้านเอกสารและติดแท็กกระเป๋า

09.25 น. นำท่านเดินทางสู่ นครเซี่ยงไฮ้ โดยสายการบิน Shanghai Airlines (FM) เที่ยวบินที่ FM842

14.50 น. เดินทางถึง ทำอากาศยานนานาชาติช่างไห่ผู้ตง (เซี่ยงไฮ้) ประเทศจีน สู่ขั้นตอนการตรวจคนเข้าเมืองและศุลกากร (เวลาท้องถิ่นที่ประเทศจีนเร็วกว่าประเทศไทย 1 ชั่วโมง)

**นครเซี่ยงไฮ้** ตั้งอยู่บนชายฝั่งตะวันออกของสาธารณรัฐประชาชนจีน บริเวณปากแม่น้ำแยงซีและอ่าวหางโจว เซี่ยงไฮ้ เป็นเมืองที่ขึ้นชื่อว่าเจริญที่สุดของจีน เป็นเมืองศูนย์กลางทางธุรกิจที่ใหญ่ที่สุด จากนั้นนำทุกท่าน **ถ่ายรูปด้านนอกหอไข่มุก** มีความสูง 468 เมตร นับเป็นหอส่งสัญญาณ TV และวิทยุที่สูงที่สุดในเอเชียและสูงอันดับ 5 ของโลก หอส่งสัญญาณ TV ดูภายนอกเป็นลูกเหล็กกลม 15 ลูก อยู่ต่างมุมต่างระดับ ลูกเหล็กกลมที่อยู่ตอนกลางของหอเป็นหอชมวิวกว้างขวาง สามารถชมวิวกว้างไกลของเซี่ยงไฮ้ได้ทุกด้าน ซึ่งปัจจุบันหอไข่มุกถือเป็นสัญลักษณ์ของเมืองเซี่ยงไฮ้ และในตอนกลางคืนจะเปิดไฟประดับโดยไฟที่ไข่มุกเปลี่ยนสีไปเรื่อยๆ อีกด้วย พาทุกท่านสู่ **ย่านซินเทียนตี้ (Xin Tian Di)** ตั้งอยู่ฝั่งเมืองเก่า ออกแบบโดย เบนจามิน วูด สถาปนิกชื่อดัง ได้รับชมว่ามีเสน่ห์อย่างเหลือเชื่อ เพราะอนุรักษ์ตึกโบราณบ้านช่องเก่าๆ ไว้ ผสมผสานลงตัวกับบ้าน ก่ออิฐสี่เหลี่ยม ไม้สักไม้ทองเหลือง ที่จำลองขึ้นใหม่จากยุคปลายศตวรรษที่ 19 ที่นี้มีความรื่นรมย์ให้เอนจอยครบครัน



YAKTOUR by B.BETTER TRAVEL

90/1000 ต.ท่าอิฐ อ.ปากเกร็ด จ.นนทบุรี 11120

เลขประจำตัวผู้เสียภาษี 0105555077971

ใบอนุญาตเลขที่ 11/10589

Add Line



ผ่านการรับรองจาก



Registered





# YAKTOUR

LINE @yaktour

www.yaktour.co

02-061-6459

info@yaktour.co

## YAKT234394

ทั้งร้านอาหารและคาเฟ่สไตล์โมเดิร์น, เรสเทอรองต์ของคนดัง, บุติกเก็ท ของดี  
ไซเบอร์ชื่อดัง, แกลเลอรี และช้อปปิ้งมอลล์ระดับอพลัสถือเป็นสวรรค์ของ  
คนรวยแต่ไม่พรั่งพร้อม

เย็น

๑๑ รับประทานอาหารเย็น (มื้อที่1)

ที่พัก: Holiday inn express 4\* // Venus Inteternational Hotel 4\* หรือ  
ระดับใกล้เคียงกัน

(ชื่อโรงแรมที่ท่านพัก ทางบริษัทจะทำการแจ้งพร้อมใบนัดหมาย 5-7 วัน ก่อนวันเดินทาง)



วันที่สอง

ร้านชา - สวนอวิ๋หยวน - ตลาดร้อยปี - สตาร์บัคส์ที่ใหญ่ที่สุด - หาดไว่กาน - ถนนนานกิงลู่

๑๑ อาหาร เช้า, เกียง ,เย็น

เช้า

๑๑ รับประทานอาหารเช้า (มื้อที่2)

พาท่านเลือกซื้อใบชาที่ร้านใบชา เป็นสินค้าขึ้นชื่อของประเทศจีน ให้ทุกท่าน  
เลือกซื้อเป็นของฝากให้กับคนรู้ใจ จากนั้นนำท่านชมสวนอวิ๋หยวน (Yuyuan  
Garden) เป็นย่านเก่าขึ้นชื่ออยู่กึ่งกลางเมืองเซี่ยงไฮ้ เต็มไปด้วยอาคาร  
บ้านเรือนแบบจีนโบราณ ร้านอาหาร ตลาด ร้านขายของพื้นเมืองและของที่  
ระลึกมากกว่า 200 ร้าน ถือได้ว่าเป็นแหล่งเดินเล่นและช้อปปิ้งยอดนิยมอีก  
แหล่งหนึ่งของทั้งนักท่องเที่ยวและคนเซี่ยงไฮ้ยุคโบราณ นำท่านสู่ตลาดร้อยปี  
เฉินหวังเมี่ยว(Chen Wang Miao) ตลาดที่เก่าแก่ของเมืองเซี่ยงไฮ้ อาคาร  
บ้านเรือนบริเวณนี้ มีสถาปัตยกรรมแบบจีนโบราณที่ยังคงความงดงาม  
เอาไว้ ทั้งร้านขายอาหาร ร้านขนมพื้นเมืองและร้านอาหารขึ้นชื่อ รวมถึงของที่  
ระลึกต่างๆ

เที่ยง

๑๑ รับประทานอาหารเที่ยง (มื้อที่3)

เดินทางสู่ร้านกาแฟ Starbucks Reserve Roastery มาพร้อมกับความ  
ยิ่งใหญ่อลังการ ครองตำแหน่งสตาร์บัคส์ที่ใหญ่และสวยที่สุดในโลก มี  
เครื่องดื่มหลากหลายมากกว่า 100 ชนิด รวมทั้งเครื่องดื่มที่มีเฉพาะสาขานี้  
แห่งเดียว นอกจากนั้นยังมีอาหารและขนมมากมาย มีการทำขนมกันสดๆ ใหม่ๆ  
ที่ร้านทุกวัน สตาร์บัคส์ยังนำเทคโนโลยี AR สร้างความสนุกสนานให้กับลูกค้า  
เมื่อจ่อโทรศัพท์ไปยังจุดต่างๆ ในร้าน เช่น ถังคั่วกาแฟ ก็จะมีรายละเอียดต่างๆ  
ปรากฏขึ้นในโทรศัพท์ และลูกค้ายังได้สนุกสนานไปกับการจ่อโทรศัพท์ไปยังจุด  
ต่างๆ นำท่านชมวิวสุดโรแมนติกที่หาดไว่กาน หรือ หาดเจ้าพ่อเซี่ยงไฮ้ (The  
Bund Wai Tan) ตั้งอยู่บนฝั่งตะวันตกของแม่น้ำหวงผู้มีความยาวจากเหนือ  
จรดใต้ถึง 4 กิโลเมตร เป็นเขตสถาปัตยกรรมที่ได้ชื่อว่า "พิพิธภัณฑ์นานาชาติ"  
ถือเป็นสัญลักษณ์ที่โดดเด่นของนครเซี่ยงไฮ้ อีกทั้งถือเป็นศูนย์กลางทางด้าน  
การเงินการธนาคารที่สำคัญ แห่งหนึ่งของเซี่ยงไฮ้ ตลอดแนวยาวของไว่กาน  
เป็นแหล่งรวมศิลปะสถาปัตยกรรมที่หลากหลาย เช่น สถาปัตยกรรมแบบโรมัน  
โกธิค บารอก รวมทั้งการผสมผสานระหว่างสถาปัตยกรรมตะวันออก-  
ตะวันตก เป็นที่ตั้งของหน่วยงานภาครัฐ เช่น กรมศุลกากร โรงแรม และ  
สำนักงานใหญ่ เดินทางต่อนำท่านสู่แหล่งช้อปปิ้งถนนนานกิงลู่ (Nanjinglu  
Road) หรือเป็นที่รู้จักในชื่อ ถนนนานจิง ถนนแห่งนี้เปรียบเหมือนย่านสีลมของ  
เมืองไทย หรือย่านออร์ชาร์ด ของสิงคโปร์ มีห้างสรรพสินค้ามากมายอยู่บน  
ถนนแห่งนี้เป็นย่านที่คึกคักและทันสมัยที่สุดในเซี่ยงไฮ้

เย็น

๑๑ รับประทานอาหารเย็น (มื้อที่4)

ที่พัก : Holiday inn express 4\* // Venus Inteternational Hotel 4\* หรือ ระดับใกล้เคียงกัน  
(ชื่อโรงแรมที่ท่านพัก ทางบริษัทจะทำการแจ้งพร้อมใบนัดหมาย 5-7 วัน ก่อนวันเดินทาง)



YAKTOUR by B.BETTER TRAVEL

90/1000 ต.ท่าอิฐ อ.ปากเกร็ด จ.นนทบุรี 11120

เลขประจำตัวผู้เสียภาษี 0105555077971

ใบอนุญาตเลขที่ 11/10589

Add Line



ผ่านการรับรองจาก



Registered



# YAKTOUR

LINE @yaktour

www.yaktour.co

02-061-6459

info@yaktour.co

YAKT234394

วันที่สาม ร้านยา – เมืองโบราณจูเจียเจี้ยว+ล่องเรือ – ร้านหยก – Tian'an 1000 Trees

🍽️ อาหาร เช้า, เกียง, เย็น

เช้า 🍽️ รับประทานอาหารเช้า (มื้อที่5)

นำท่าน**เยี่ยมชมร้านยา** ศูนย์สมุนไพรจีน “**บัวหิมะ**” ยาสามัญประจำบ้านมีชื่อเสียงของเมืองจีน ฟังบรรยายสรรพคุณสมุนไพรจีนที่มีชื่อเสียงมากกว่าพันปี พร้อมรับบริการนวดเท้าคลายความเมื่อยล้า จากนั้นนำทุกท่านสู่**หมู่บ้านโบราณจูเจียเจี้ยว (Zhujiayiao Ancient Town)** อยู่ทางทิศตะวันตกของเซี่ยงไฮ้ ริมฝั่งทะเลสาบดินชาน และอยู่ระหว่างมณฑลเจ้อเจียงกับมณฑลเจียงซู เป็นชุมชนที่ตั้งอยู่ริมน้ำ มีคลองเล็กๆ ไหลผ่านไว้ใช้สัญจรไปมา มีทั้งร้านค้าและร้านอาหาร ตัวอาคารตกแต่งน่ารักและยังรักษาความเป็นวัฒนธรรมดั้งเดิมโบราณเอาไว้ได้อย่างดี เมืองนี้ยังติดอันดับหนึ่งในสี่ที่มีชื่อเสียงโด่งดังในบรรดาตำบลน้ำของเมืองเซี่ยงไฮ้ อีกทั้งได้ชื่อว่าเป็นไข่มุกใต้แม่น้ำแยงซีเกียงจนถึงปัจจุบัน ให้ท่าน**ล่องเรือชมหมู่บ้านโบราณจูเจียเจี้ยว** ซึ่งเป็นเมืองที่มีสิ่งก่อสร้างทางวัฒนธรรมโบราณของราชวงศ์หมิง



เกียง 🍽️ รับประทานอาหารเกียง (มื้อที่6)

นำท่านสู่**ร้านหยก** เลือกซื้อหยกซึ่งเป็นอัญมณีล้ำค่ากว่าทองและเพชร เครื่องประดับนำโชคเป็นสิริมงคลแก่ผู้ที่ได้มาครอบครอง นำท่านสู่**เทียนอันเซียนซู่ (Tian An 1,000 Trees)** หรือเรียกว่า **อาคารพันต้นไม้** ชมความอลังการของอาคารพาณิชย์ที่ประดับตกแต่งด้วยต้นไม้มากกว่า 1,000 ต้น และได้รับการขนานนามว่าเป็นสิ่งมหัศจรรย์ของโลกสมัยใหม่ โดยคาดว่าต้นไม้ 1,000 ต้นเหล่านี้ จะสามารถช่วยดูดซับคาร์บอนไดออกไซด์ 21 ตันต่อปี ด้านในของอาคารมีทั้งส่วนของที่พักอาศัย ร้านอาหาร พิพิธภัณฑ์ แกลเลอรีศิลปะ อาหารสำนักงานและห้างสรรพสินค้า



เย็น 🍽️ รับประทานอาหารเย็น (มื้อที่7)

ที่พัก : Holiday inn express 4\* //Venus International Hotel 4\* หรือระดับใกล้เคียงกัน (ชื่อโรงแรมที่ท่านพัก ทางบริษัทจะทำการแจ้งพร้อมใบนัดหมาย 5-7 วัน ก่อน วันเดินทาง)

วันที่สี่ อิสระท่องเที่ยวหนึ่งวันเต็ม!! หรือเลือกซื้อ Option Tour – ทำอาภาศยานนานาชาติช่างไผ่ผู่ตง – ทำอาภาศยานนานาชาติ สุวรรณภูมิ

🍽️ อาหาร เช้า

เช้า 🍽️ รับประทานอาหารเช้า (มื้อที่8)

**อิสระท่องเที่ยวหนึ่งวันเต็ม!!**

**\*\* หากท่านต้องการจอง OPTION ผ่านทางบริษัททัวร์ ต้องแจ้งล่วงหน้าอย่างน้อย 7-15 วันก่อนเดินทาง \*\***

โปรแกรมแนะนำ

**OPTION A. เซี่ยงไฮ้ ดิสนีย์แลนด์ (SHANGHAI DISNEYLAND)**

**ราคาค่าคนละ 2,999 บาท (ราคารวมค่าบัตร+รถรับ-ส่ง) \*(ขึ้นต่ำ 5 ท่าน ไม่มีโคดี)**

**\*\*สำหรับพีเรียดที่ตรงกับวันเสาร์และวันอาทิตย์ ราคาค่าคนละ 4,200 บาท**

**\*โปรดตรวจสอบกับเจ้าหน้าที่อีกครั้งก่อนการสั่งซื้อ\***

เดินทางสู่ **เซี่ยงไฮ้ ดิสนีย์แลนด์ (SHANGHAI DISNEYLAND)**

เป็นสวนสนุกแห่งที่ 6 ของอาณาจักรดิสนีย์แลนด์ ซึ่งมีขนาดใหญ่อันดับ 2 ของโลก รองจากดิสนีย์แลนด์ในออร์แลนโด รัฐ



YAKTOUR by B.BETTER TRAVEL

90/1000 ต.ท่าอิฐ อ.ปากเกร็ด จ.นนทบุรี 11120

เลขประจำตัวผู้เสียภาษี 0105555077971

ใบอนุญาตเลขที่ 11/10589

Add Line



ผ่านการรับรองจาก



Registered





ฟลอริดา สหรัฐอเมริกา และเป็นสวนดิสนีย์แลนด์แห่งที่ 3 ในเอเชีย ซึ่งถือว่าเป็นดิสนีย์แลนด์ที่มีขนาดใหญ่กว่าฮ่องกงดิสนีย์แลนด์ ถึง 3 เท่า เปิดให้บริการเมื่อวันที่ 16 มิ.ย.2016 ใช้เวลาสร้างรวม 5 ปี ใช้งบประมาณสร้างราว 5.5 พันล้านเหรียญสหรัฐ หรือราว 180,000 ล้านบาท

แบ่งพื้นที่ออกเป็น 7 โซน ดังนี้

**1. โซน DISNEY TOWN** โซนแรกก่อนเข้าสวนสนุก ประกอบไปด้วยร้านอาหาร ร้านจำหน่ายของที่ระลึกมากมาย ทั้งยังมี LEGO LAND ในโซนนี้อีกด้วย

**2. โซน Mickey Avenue** โซนขายของที่ระลึกและร้านอาหาร และจะมีส่วนที่ฉายหนังการ์ตูนสั้นของมิกกี้เมาส์ อีกทั้งยังมีตัวละครแสนน่ารัก ซึ่งจะผลัดเปลี่ยนหมุนเวียนกันมาให้ท่านได้ถ่ายรูป

**3. โซน ADVENTURE ISLE** ดินแดนการผจญภัยที่ตื่นเต้นตื่นเต้นไปกับบรรยากาศหุบเขาลึกลับในยุคดึกดำบรรพ์ CASMP DISCOVERY พร้อมเชิญชวนให้ร่วมกันเดินสำรวจดินแดนที่แฝงไว้ด้วยความปริศนาและลึกลับ ลงเรือเข้าสู่ ROARING RAPIDS อุโมงค์ถ้าปริศนาเป็นที่อยู่ของจระเข้ยักษ์ เป็นเครื่องเล่นแนว 4D มินิชมธรรมชาติและสิ่งก่อสร้างต่างๆทั่วโลก

**4. โซน TOMORROW LAND** ไฮไลท์เด่นของสวนสนุก ที่มีจะสร้างโลกแห่งอนาคตเพื่อสร้างจินตนาการให้กับเด็กๆ พร้อมกับดีไซน์เครื่องเล่นที่มีจากวิดีโอเกมและภาพยนตร์ไซไฟชื่อดัง TRON รถไฟเหาะรูปทรงจรวดยานยนต์ไฮเทค ซึ่งถูกขนานนามว่า LIGHTCYCLE POWER RUN สุดยอรถไฟดีลังกาที่ห้ามพลาด หรือ สาวกของ STAR WARS LAUCH BAY ที่จะได้ถ่ายรูปกับ DARTH VADER ตัวเป็นๆ

**5. โซน GARDENS OF IMAGINATION** มีจุดเด่นเรื่องวัฒนธรรมจีน ส่งเสริมเอกลักษณ์ของสวนพฤกษศาสตร์ในสวนสนุก ทั้งยังมีสวนที่เลือกตัวละครสัตว์ของดิสนีย์ ดัดแปลงเป็นเหล่า 12 นักษัตรจีน ตามแบบปฏิทินจีน สนุกสนานกับเครื่องเล่น FANTASIA CAROUSEL และ DUMBO THE FLUING ELEPHANT

**6. โซน TREASURE COVE** ธีมโจรสลัด โดยเนรมิตฉากจากภาพยนตร์ชื่อดังอย่าง PIRATES OF THE CARIBBEAN- BATTLE FOR THE SUNKEN TREASURE เครื่องเล่นแนว 4D

**7. โซน FANTASY LAND** สนุกสนานกับเมืองเทพนิยาย โซนที่ตั้งของปราสาทดิสนีย์ ที่มีชื่อว่า ENCHANTED STOURYBOOK CASTLE พบกับโชว์อันยิ่งใหญ่ตระการตาจากตัวการ์ตูนชื่อดัง อาทิ สโนไวท์ ซินเดอเรลล่า มิกกี้เมาส์ หมีพูห์ และโซนกิจกรรมอย่างเช่น ONCE UPON A TIME ADVANTURE เรื่องราวการผจญภัยในปราสาทดิสนีย์ พบเรื่องราวของสโนไวท์ ผ่านอแบบสามมิติ หรือ ALICE IN WONDERLAND MAZZ และเครื่องเล่นไฮไลท์คือ SEVEN DWARFS MINE TRAIN



**OPTION B. เชียงไฮ่ทาวเวอร์+วัดพระหยกขาว+ถนนอันฟู่+บุฟเฟ่ต์ซีฟู้ด**

**ราคาพิเศษ!! สำหรับท่านที่สนใจซื้อและชำระ ค่า OPTION พร้อมกับค่าทัวร์**

**เพียง ราคาท่านละ 2,999 บาท (จากปกติ 3,499 บาท)**

**กรณีซื้อ OPTION หน้างานหรือที่ประเทศเชียงใหม่ ราคาท่านละ 3,499 บาท**

**(ราคารวมค่าขึ้นตึก ค่าเข้าชม+รถรับ-ส่ง) \*(ขั้นต่ำ 5 ท่าน มีไกด์)**

เดินทางสู่**เชียงใหม่ ทาวเวอร์ (SHANGHAI TOWER)** ให้ท่านขึ้นตึกชั้น 118 ถูกสร้างขึ้นเคียงคู่กับตึกที่เคยสูงที่สุดในจีนมาก่อน ซึ่งปัจจุบันครองตำแหน่งตึกที่สูงที่สุดในจีน และสูงเป็นอันดับ 2 ของโลก ให้ท่านชมวิวเชียงใหม่แบบ 360 องศา จากจุดชมวิวมุมสูง และให้ท่านเพลิดเพลินกับห้องนิทรรศการต่างๆ ซึ่งคุณจะได้เรียนรู้เกี่ยวกับการออกแบบและสถาปัตยกรรมของเชียงใหม่ทาวเวอร์





# YAKTOUR



@yaktour



www.yaktour.co



02-061-6459



info@yaktour.co

YAKT234394

นำท่านไหว้พระ**วัดพระหยกขาว (JADE BUDDHA TEMPLE)** เป็นวัดที่มีชื่อเสียงมากที่สุดในเมืองเชียงใหม่ ซึ่งมีพระพุทธรูปสององค์ที่สร้างขึ้นจากหยกทั้งแท่ง องค์พระพุทธรูปปางนั่งมีความสูง 190 เซนติเมตร และหุ้มด้วยเพชรพลอย หินมโนราและมรกต องค์พระพุทธรูปปางไสยาสน์มีความยาว 96 เซนติเมตร นอนเอียงด้านขวาและหนุนพระเศียรด้วยพระหัตถ์ขวาวัดพระหยกขาว

● รับประทานอาหารเที่ยง บุฟเฟ่ต์ซีฟู้ด (ในกรณีเลือกซื้อ OPTION B)

นำท่าน**เข็ควิน**แหล่งท่องเที่ยวใหม่ของเชียงใหม่เดินเล่น**ถนนอันฟู (ANFU)** เป็นถนนที่กว้างใหญ่ มีร้านแฟชั่น เน้นเสื้อผ้า

เครื่องประดับ กระเป๋า หลากหลายประเภท หลากหลายสไตล์ ครบครัน

● อีสระรับประทานอาหารเที่ยงและเย็น เพื่อไม่ให้รีบกว่นเวลาของทุกท่าน

สมควรแก่เวลา นำทุกท่านเดินทางสู่ ท่าอากาศยานนานาชาติเชียงใหม่ (เชียงใหม่) ประเทศจีน

22.20 น. เพื่อเดินทางกลับสู่ ประเทศไทย โดยสายการบิน Shanghai Airlines (FM) เที่ยวบินที่ FM841

01.55+1 น. เดินทางถึง ท่าอากาศยานนานาชาติสุวรรณภูมิ ประเทศไทย โดยสวัสดิภาพ

\*\*\*\*\*

หมายเหตุ\* โปรแกรมอาจมีการสลับวันหรือเปลี่ยนแปลงไปตามความเหมาะสมโดยไม่แจ้งให้ทราบล่วงหน้า

ขึ้นอยู่กับสถานการณ์ท้องถิ่น สถานที่ท่องเที่ยว เทศกาล หรือ สภาพอากาศท้องถิ่น ณ เวลานั้น

ทั้งนี้การเปลี่ยนทางบริษัทจะคำนึงถึงประโยชน์และความปลอดภัยของทุกท่านเป็นหลักสำคัญ

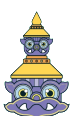

YAKTOUR by B.BETTER TRAVEL

90/1000 ต.ท่าอิฐ อ.ปากเกร็ด จ.นนทบุรี 11120

เลขประจำตัวผู้เสียภาษี 0105555077971

ใบอนุญาตเลขที่ 11/10589

Add Line



ผ่านการรับรองจาก



Registered





# YAKTOUR

LINE @yaktour

www.yaktour.co

02-061-6459

info@yaktour.co

YAKT234394

## เอกสารประกอบการยื่นวีซ่าท่องเที่ยวประเทศจีนแบบกรุป (เฉพาะพาสปอร์ตไทยเท่านั้น)



1. สำเนาหนังสือเดินทาง ที่มีอายุเหลือมากกว่า 6 เดือน

**สแกนให้ตรง ไม่ตกขอบ สแกนเป็นรูปสี่ เท่านั้น**

ลูกค้าไม่ต้องส่งเล่มพาสปอร์ตตัวจริงมา และต้องถ่ายให้ติดทั้ง 2 หน้า ดังตัวอย่าง

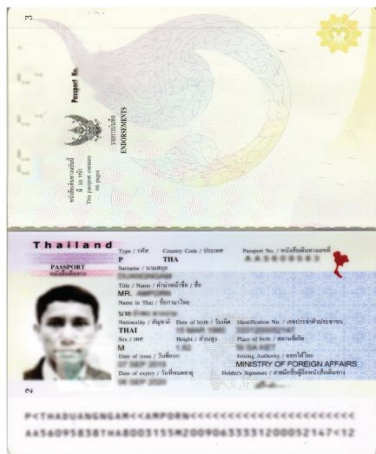

### ตัวอย่าง การถ่ายรูปหน้าพาสปอร์ต

เพื่อประกอบการยื่นวีซ่าแบบกรุปท่องเที่ยว

2. ฟิล์มรูปถ่ายหน้าตรงสำหรับทำวีซ่า

**ฟิล์มรูปถ่ายจากร้านถ่ายรูปเท่านั้น!** และต้องถือรูปถ่ายตัวจริงในวันเดินทาง จำนวน 2 รูป

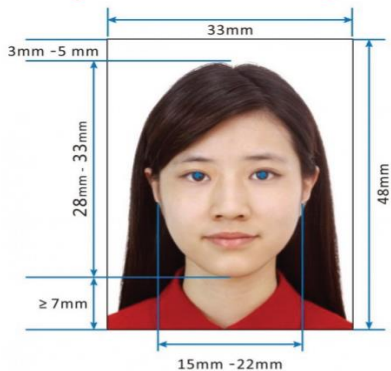

Paper Photo for Visa Application Form

- ห้ามยิ้ม
- ต้องเห็นหูชัดเจน
- พื้นหลังขาวเท่านั้น
- รูปขนาด 33 มม. X 48 มม.
- ห้ามใส่เสื้อสีขาว และสีอ่อน
- ห้ามใส่เสื้อสายเดี่ยว / ลูกไม้
- ห้ามใส่ชุดนักเรียน นักศึกษา
- ห้ามใส่ชุดราชการ หรือชุดครุย
- ห้ามใส่แว่นตา และใส่หมวก
- คนมุสลิมเปิดหน้าเห็นใบหน้า
- ห้ามสวมใส่เครื่องประดับทุกชนิด เช่น ต่างหู สร้อยคอ กิ๊บติดผม
- ห้ามให้รูปเป็นรอยเด็ดขาด (ห้ามแม็ก)

### เงื่อนไขการให้บริการวีซ่าแบบกรุป

- วีซ่ากรุปทำได้เฉพาะผู้ถือหนังสือเดินทางไทยเท่านั้น ชาวต่างชาติไม่สามารถยื่นวีซ่ากรุปได้
- หากยกเลิกเดินทาง วีซ่ากรุปจะถูกยกเลิกทันที ไม่สามารถนำไปใช้กับการเดินทางครั้งอื่นๆ ได้ รวมทั้งไม่สามารถคืนเงินค่า วีซ่าได้ทุกกรณี
- ในกรณีลูกค้าที่มีวีซ่าจีนอยู่แล้วไม่สามารถหักคืนค่าวีซ่าได้ และทางบริษัทไม่การลดราคาทัวร์ในส่วนของลูกค้าที่มีวีซ่าจีนแล้ว
- ในกรณีรัฐบาลจีนประกาศยกเลิกวีซ่ากรุป ไม่ว่าด้วยสาเหตุใดๆ ทั้งสิ้น ทำให้ไม่สามารถยื่นวีซ่ากรุปได้ หรือ ท่านมีความประสงค์จะยื่นวีซ่าเดี่ยว ผู้เดินทางจะต้องเสียค่าใช้จ่ายในการทำ วีซ่าเดี่ยวยื่นปกติ 4 วันทำการ ทางบริษัทขอเก็บค่าใช้จ่ายเพิ่มตามความจริง

**iTravels**  
Center

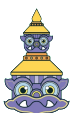

YAKTOUR by B.BETTER TRAVEL

90/1000 ต.ท่าอิฐ อ.ปากเกร็ด จ.นนทบุรี 11120

เลขประจำตัวผู้เสียภาษี 0105555077971

ใบอนุญาตเลขที่ 11/10589

Add Line



ผ่านการรับรองจาก



Registered

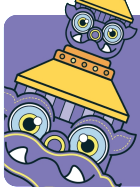

## เงื่อนไขการให้บริการ

- ▶ การเดินทางครั้งนี้จะต้องมีจำนวน 15 ท่านขึ้นไป กรณีไม่ถึงจำนวนดังกล่าว  
- จะส่งจอยน์ทัวร์กับบริษัทที่มีโปรแกรมใกล้เคียงกัน  
- หรือเลื่อน หรือยกเลิกการเดินทาง **โดยทางบริษัทจะทำการแจ้งให้ท่านทราบล่วงหน้าก่อนการเดินทาง 15 วัน**  
- หรือขอสงวนสิทธิ์ในการปรับราคาค่าบริการเพิ่ม (ในกรณีที่ผู้เดินทางไม่ถึง 15 ท่าน และท่านยังประสงค์เดินทางต่อ) โดยทางบริษัทจะทำการแจ้งให้ท่านทราบล่วงหน้า
  - ▶ ในกรณีที่ลูกค้าต้องออกตัวโดยสารภายในประเทศ กรุณาติดต่อเจ้าหน้าที่ของบริษัทฯ ก่อนทุกครั้ง มิฉะนั้นทางบริษัทฯ จะไม่รับผิดชอบใดๆ ทั้งสิ้น
  - ▶ การจองทัวร์และชำระค่าบริการ  
- กรุณาชำระค่ามัดจำ **ท่านละ 8,000 บาท**  
- ค่าทัวร์ส่วนที่เหลือชำระ 15-20 วันก่อนออกเดินทาง กรณีบริษัทฯ ต้องออกตัวหรือวีซ่าออกใกล้วันเดินทางท่านจำเป็นต้องชำระค่าทัวร์ส่วนที่เหลือตามที่บริษัทกำหนดแจ้งเท่านั้น
- \*\*สำคัญ\*\* สำเนาหน้าพาสปอร์ตผู้เดินทาง (จะต้องมีอายุเหลือมากกว่า 6 เดือนก่อนหมดอายุนับจากวันเดินทางไป-กลับและจำนวนหน้าหนังสือเดินทางต้องเหลือว่างสำหรับติดวีซ่าไม่ต่ำกว่า 3 หน้า) \*\*กรุณาตรวจสอบก่อนส่งให้บริษัทมิฉะนั้นทางบริษัทจะไม่รับผิดชอบกรณีพาสปอร์ตหมดอายุ \*\* กรุณาส่งพร้อมพร้อมหลักฐานการโอนเงินมัดจำ**

## เงื่อนไขการยกเลิก

- ยกเลิกก่อนการเดินทางตั้งแต่ 30 วันขึ้นไป คืนเงินค่าทัวร์โดยหักค่าใช้จ่ายที่เกิดขึ้นจริง
  - ยกเลิกก่อนการเดินทาง 15-29 วัน ยึดเงิน 50% จากยอดที่ลูกค้าชำระมา และเก็บค่าใช้จ่ายที่เกิดขึ้นจริง(ถ้ามี)
  - ยกเลิกก่อนการเดินทางน้อยกว่า 15 วัน ขอสงวนสิทธิ์ยึดเงินเต็มจำนวน
- \*กรณีมีเหตุยกเลิกทัวร์ โดยไม่ใช่ความผิดของบริษัททัวร์ คืนเงินค่าทัวร์โดยหักค่าใช้จ่ายที่เกิดขึ้นจริง(ถ้ามี)  
\*ค่าใช้จ่ายที่เกิดขึ้นจริง เช่น ค่ามัดจำตัวเครื่องบิน โรงแรม ค่าวีซ่า และค่าใช้จ่ายจำเป็นอื่นๆ

กรณีจองทัวร์วันหยุดเทศกาล วันหยุดนักขัตฤกษ์ วันหยุดยาวต่อเนื่อง หากได้มีการแจ้งยกเลิกทัวร์ ทางบริษัทฯ ขอสงวนสิทธิ์เก็บค่าทัวร์ทั้งหมด โดยไม่มีเงื่อนไขใดๆ ทั้งสิ้น

## อัตราค่าบริการนี้รวม

(บริษัท ดำเนินการให้ กรณียกเลิกทั้งหมด หรืออย่างใดอย่างหนึ่ง ไม่สามารถคืนเป็นเงินหรือการบริการอื่นๆได้)

1. ค่าตัวโดยสารเครื่องบินไป-กลับ ชั้นประหยัดพร้อมค่าภาษีสนามบินทุกแห่งตามรายการทัวร์ข้างต้น **(ตัวกรุ๊ปไม่สามารถ Upgrade ที่นั่ง ได้ และต้องเดินทางไป-กลับพร้อมตัวกรุ๊ปเท่านั้นไม่สามารถเลื่อนวันได้)**
2. ค่าที่พักห้องละ 2-3 ท่าน ตามโรงแรมที่ระบุไว้ในรายการหรือ ระดับใกล้เคียงกัน
3. **กรณีพัก 3 ท่านถ้าวันที่เข้าพักโรงแรม ไม่มีห้อง TRP ( 3 ท่าน) อาจจำเป็นต้องแยกพัก 2 ห้อง (มีค่าใช้จ่ายพักเดี่ยวเพิ่ม) กรณีห้อง TWIN BED (เตียงเดี่ยว 2 เตียง) ซึ่งโรงแรมไม่มีหรือเต็ม ทางบริษัทขอปรับเป็นห้อง DOUBLE BED แทนโดยมีต้องแจ้งให้ทราบล่วงหน้า หรือ หากต้องการห้องพักแบบ DOUBLE BED ( 1 เตียงใหญ่) ซึ่งโรงแรมไม่มีหรือเต็ม ทางบริษัทขอปรับเป็นห้อง TWIN BED แทนโดยมีต้องแจ้งให้ทราบล่วงหน้า** กรณีห้องพักในเมืองที่ระบุไว้ในโปรแกรมมีเทศกาลวันหยุด ม้งงานแพร่ต่างๆ บริษัทขอจัดที่พักในเมืองใกล้เคียงแทน
4. ค่าอาหาร ค่าเข้าชม และ ค่ายานพาหนะทุกชนิด ตามที่ระบุไว้ในรายการทัวร์ข้างต้น เจ้าหน้าที่บริษัทฯ คอยอำนวยความสะดวกตลอดการเดินทาง
5. **ค่าน้ำหนักกระเป๋าสายการบิน Shanghai Airlines (FM) สัมภาระโหลดใต้ท้องเครื่อง 1 ชิ้นไม่เกิน 23 กิโลกรัม ถือขึ้นเครื่องได้ 7 กิโลกรัม** และค่าประกันวินาศภัยเครื่องบินตามเงื่อนไขของแต่ละสายการบินที่มีการเรียกเก็บ กรณีสัมภาระเกินท่านต้องเสียค่าปรับตามที่สายการบินเรียกเก็บ
6. ค่าประกันอุบัติเหตุตามกรมธรรม์มวงเงิน 1,000,000 บาท ค่ารักษาพยาบาล ตามเงื่อนไขของบริษัทฯ ประกันภัยที่บริษัทฯ ทำไว้ ทั้งนี้ย่อมอยู่ในข้อจำกัดที่มีการตกลงไว้กับบริษัทประกันชีวิต ทุกกรณี ต้องมีใบเสร็จและเอกสารรับรองทางการแพทย์ จาก







หน่วยงานที่เกี่ยวข้องขอแจ้งข้อควรระวังว่า การสูญเสียทรัพย์สินส่วนตัวของผู้เดินทาง และไม่รวมประกันสุขภาพ ท่านสามารถสั่งซื้อประกันสุขภาพเพิ่มได้จากบริษัทประกันทั่วไป

7. ค่าภาษีสนามบิน และค่าภาษีน้ำมันตามรายการทัวร์
8. ค่ารถปรับอากาศน้ำเที่ยวตามระบุไว้ในรายการ พร้อมคนขับรถ (กฎหมายไม่อนุญาตให้คนขับรถเกิน 12 ชม./วัน)
9. ค่า Vat 7% และ ค่าภาษีหัก ณ ที่จ่าย 3%
10. ค่าวีซ่าแบบกรุ๊ป

## อัตราค่าบริการนี้ไม่รวม

1. ค่าทำหนังสือเดินทางไทย และเอกสารต่างตัวต่างๆ
2. ค่าใช้จ่ายอื่นๆ ที่นอกเหนือจากรายการระบุ อาทิเช่น ค่าอาหาร เครื่องดื่ม ค่าชัคการ์ด ค่าโทรศัพท์ เป็นต้น
3. ค่าภาษีจากรายการคิดจากยอดบริการ, ค่าภาษีเดินทาง (ถ้ามีการเรียกเก็บ)
4. ค่าภาษีน้ำมันที่สายการบินเรียกเก็บเพิ่มภายหลังจากทางบริษัทฯ ได้ออกตั๋วเครื่องบิน และได้ทำการขายโปรแกรมไปแล้ว
5. ค่าพนักงานยกกระเป๋าที่โรงแรม
6. **ค่าวีซ่าเดี่ยวชำระเพิ่มท่านละ 2,500 บาท**
7. **ขออนุญาตเก็บค่าทิปไกด์วันแรก ณ สนามบิน ค่าทิปไกด์ คนขับรถ ท่านละ 1,500 บาท / ท่าน สำหรับหัวหน้าทัวร์แล้วแต่ความประทับใจและน้ำใจจากท่าน**

**หมายเหตุ :** กรุณาอ่านศึกษารายละเอียดทั้งหมดก่อนทำการจอง เพื่อความถูกต้องและความเข้าใจตรงกันระหว่างท่านลูกค้าและบริษัทฯ และเมื่อท่านตกลงชำระเงินมัดจำหรือค่าทัวร์ทั้งหมดกับทางบริษัทฯ แล้ว ทางบริษัทฯ จะถือว่าท่านได้ยอมรับเงื่อนไขข้อตกลงต่างๆ ทั้งหมด

1. บริษัทฯ ขอสงวนสิทธิ์ที่จะเลื่อนการเดินทางหรือปรับราคาค่าบริการขึ้นในกรณีที่ผู้ร่วมคณะไม่ถึง 15 ท่าน

## 2. ค่าทัวร์สำหรับคนไทยที่ถือพาสปอร์ตไทยเท่านั้น

3. ขอสงวนสิทธิ์การเก็บค่าน้ำมันและภาษีสนามบินทุกแห่งเพิ่ม หากสายการบินมีการปรับขึ้นก่อนวันเดินทาง
4. บริษัทฯ ขอสงวนสิทธิ์ในการเปลี่ยนเที่ยวบิน โดยมีต้องแจ้งให้ทราบล่วงหน้าเนื่องจากสาเหตุต่างๆ
5. บริษัทฯ จะไม่รับผิดชอบใดๆ ทั้งสิ้น หากเกิดกรณีความล่าช้าจากสายการบิน, การยกเลิกบิน, การประท้วง, การนัดหยุดงาน, การก่อการจลาจล, ภัยธรรมชาติ, การนำสิ่งของผิดกฎหมาย ซึ่งอยู่นอกเหนือความรับผิดชอบของบริษัทฯ
6. บริษัทฯ จะไม่รับผิดชอบใดๆ ทั้งสิ้น หากเกิดสิ่งของสูญหาย อันเนื่องมาจากความประมาทของท่าน, เกิดจากการโจรกรรม และอุบัติเหตุจากความประมาทของนักท่องเที่ยวเอง
7. เมื่อท่านตกลงชำระเงินมัดจำหรือค่าทัวร์ทั้งหมดกับทางบริษัทฯ แล้ว ทางบริษัทฯ จะถือว่าท่านได้ยอมรับเงื่อนไขข้อตกลงต่างๆ ทั้งหมด
8. รายการนี้เป็นเพียงข้อเสนอที่ต้องได้รับการยืนยันจากบริษัทฯ อีกครั้งหนึ่ง หลังจากได้สำรองโรงแรมที่พักในต่างประเทศเรียบร้อยแล้ว โดยโรงแรมจัดในระดับใกล้เคียงกัน ซึ่งอาจจะปรับเปลี่ยนตามที่ระบุในโปรแกรม
9. การจัดการเรื่องห้องพัก เป็นสิทธิ์ของโรงแรมในการจัดห้องพักให้กับกรุ๊ปที่เข้าพัก โดยมีห้องพักสำหรับผู้สูบบุหรี่ / ปลอดบุหรี่ได้ โดยอาจจะขอเปลี่ยนห้องพักได้ตามความประสงค์ของผู้ที่พัก ทั้งนี้ขึ้นอยู่กับความพร้อมให้บริการของโรงแรม และไม่สามารถรับประกันได้
10. กรณีผู้เดินทางต้องการความช่วยเหลือเป็นพิเศษ อาทิเช่น **ใช้วีลแชร์ กรุณาแจ้งบริษัทฯ อย่างน้อย 14 วัน ก่อนการเดินทาง** มิฉะนั้น บริษัทฯ ไม่สามารถจัดการได้ล่วงหน้าได้
11. มัคคุเทศก์ พนักงานและตัวแทนของผู้จัด ไม่มีสิทธิ์ในการให้คำสัญญาใดๆ ทั้งสิ้นแทนผู้จัด นอกจากมีเอกสารลงนามโดยผู้มีอำนาจของผู้จัดกำกับเท่านั้น
12. ผู้จัดจะไม่รับผิดชอบและไม่สามารถคืนค่าใช้จ่ายต่างๆ ได้เนื่องจากเป็นการเหมาจ่ายกับตัวแทนต่างๆ ในกรณีที่ผู้เดินทางไม่ผ่านการพิจารณาในการตรวจคนเข้าเมือง-ออกเมือง ไม่ว่าจะเป็นกองตรวจคนเข้าเมืองหรือกรมแรงงานของทุกประเทศในรายการท่องเที่ยว อันเนื่องมาจากการกระทำที่ส่อไปในทางผิดกฎหมาย การหลบหนี เข้าออกเมือง เอกสารเดินทางไม่ถูกต้อง หรือ การถูกปฏิเสธในกรณีอื่นๆ

