

KOREA BLOOMING BLESS

แพ็คเกจท่องเที่ยวเกาหลี 5 วัน 3 คืน

ที่สุดของ
ช่วงเวลาแห่งสีสัน
บรรดาเหล่าหนุ่มสาวทุกสาขา
บานสะพรั่งทั่วเกาหลีใต้...
ในฤดูใบไม้ผลิความงดงาม
ดึงดูดใจผู้มาเยือน
สำหรับผู้มาเยือน

ราคาเริ่มต้น

15,900.-

บาท : ท่าน

หมู่บ้านวัฒนธรรมอินพยอง
สวนป่าแห่งโซล
DIOR CAFÉ (ไม่รวมค่าเครื่องดื่ม)
ทะเลสาบชอกซอน
เอเวอร์แลนด์ธีมพาร์ค (ครึ่งวัน)
(รวมค่าเข้าและบัตรเครื่องเล่นไม่จำกัด)
วัดวาจุงงซา | พระราชวังชางด็อกกุง
ศูนย์รวมของวัยรุ่นเกาหลีเมียงดง
พิพิธภัณฑ์สาขาหาย
เรียนทำข้าวห่อสาขาหาย + ใส่ชุดอินบกก
องแดช้อปปิ้งสตรีท

สายการบิน : JEJU AIR | AIR BUSAN หรือเทียบเท่า

ตารางสรุปโปรแกรมท่องเที่ยวเกาหลี 5 วัน 3 คืน

วัน	โปรแกรมการเดินทาง	อาหาร	โรงแรม/ที่พัก
1	ท่าอากาศยานสุวรรณภูมิ ท่าอากาศยานนานาชาติอินชอน	-	-
2	หมู่บ้านวัฒนธรรมอินพยอง สวนป่าแห่งโซล Dior Café (ไม่รวมค่าเครื่องดื่ม) ทะเลสาบชอกซอน	B : - L : พูลโกกิ D : บาร์บีคิวพเฟต์	SUWON HOTEL หรือเทียบเท่า โรงแรมมาตรฐาน
3	เอเวอร์แลนด์ธีมพาร์ค (ครึ่งวัน) (รวมค่าเข้าและบัตรเครื่องเล่นไม่จำกัด) วัดวาจุงงซา ศูนย์वेशสำอาง DUTY FREE	B : โรงแรม L : อิสระ (คุปอง) D : จิมดัก	SEOUL HOTEL หรือเทียบเท่า โรงแรมมาตรฐาน
4	พระราชวังชางด็อกกุง ศูนย์สมุนไพรรักษาสุขภาพ ถนนยอฮโด (เทศกาลดอกพืดอกคดบาน) ศูนย์น้ำมันสนแดง ศูนย์รวมของวัยรุ่นเกาหลีเมียงดง	B : โรงแรม L : หมูผัดซอสตันตำรับเกาหลี D : อิสระ	SEOUL HOTEL หรือเทียบเท่า โรงแรมมาตรฐาน
5	พิพิธภัณฑ์สาขาหาย + เรียนทำข้าวห่อสาขาหาย ใส่ชุดอินบกก ศูนย์แอมเทิสต์ ชงแดช้อปปิ้งสตรีท KOREAN SUPERMARKET	B : โรงแรม L : บิบบมับ D : -	-



โปรแกรมท่องเที่ยวเกาหลี 5 วัน 3 คืน

KOREA BLOOMING BLESS

DAY
1

ท่าอากาศยานสุวรรณภูมิ | ท่าอากาศยานนานาชาติอินซอน

คณะเดินทางพร้อมกันที่จุดหมาย

อาคารผู้โดยสารระหว่างประเทศ ชั้น 4 ณ เคาน์เตอร์สายการบิน **JEJU AIR | AIR BUSAN** โดยมีเจ้าหน้าที่จากบริษัทฯ คอยให้การต้อนรับ



และอำนวยความสะดวกในเรื่องของเอกสาร ตลอดจนสัมภาระของท่าน

(*โปรดแสดงเอกสารสำคัญตามมาตรการการเดินทางเข้าประเทศเกาหลีได้ ณ วันเดินทาง และพาสปอร์ตให้แก่เจ้าหน้าที่ในวันเดินทาง)

หลังจากเช็คอินและโหลดสัมภาระเรียบร้อยแล้ว

นำท่านออกเดินทางสู่ประเทศเกาหลีใต้

ออกเดินทางจาก ท่าอากาศยานสุวรรณภูมิ สู่ ท่าอากาศยานนานาชาติอินซอน

สายการบิน	รหัสเที่ยวบิน	BKK >> ICN	รหัสเที่ยวบิน	ICN >> BKK
 JEJU AIR	7C2204	01:00 - 08:25	7C2203	19:30 - 23:45
 AIR BUSAN	BX 748	22:20 - 06:10	BX 747	16:50 - 21:20

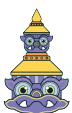



DAY
2

หมู่บ้านวัฒนธรรมอินพยอง | สวนป่าแห่งโซล Dior Café (ไม่รวมค่าเครื่องดื่ม) | ทะเลสาบชอกกชน

ความงดงามของสถาปัตยกรรมของที่พักออาศัยแบบเกาหลีโบราณ



ได้รับการสืบทอดขึ้นใหม่อีกครั้ง ณ **หมู่บ้านวัฒนธรรมอินพยอง** ...
หมู่บ้านแห่งนี้ได้รับการสร้างขึ้นใหม่ทั้งหมดในเดือนธันวาคม ปี ค.ศ. 2014
เพื่อเป็นที่พักออาศัย ด้วยทำเลที่ตั้ง ณ เชิงเขาบกฮันอันยิ่งใหญ่ และสงบเงียบ
ทุกมุมของที่นี่จะพาคุณย้อนไปในอดีตอันรุ่งเรืองและงดงามได้อย่างตื่นตาตื่นใจ



นอกจากจะเป็นที่พักออาศัยแล้ว ที่นี่ยังมีร้านค้าต่าง ๆ
และที่สามารถดึงดูดผู้คนมากที่สุด คือคาเฟ่หลายแห่ง ซึ่งบอกเลยว่ากาแฟหลักร้อย
แต่วิหหลักหลายสิบล้านจริง ๆ

สวนป่าแห่งโซล ตั้งอยู่ระหว่างธารน้ำจุนึง และแม่น้ำฮัน
ที่เปิดให้ประชาชนเข้าใช้บริการมาตั้งแต่ปี ค.ศ. 2005 สวนป่าแห่งนี้ประกอบด้วย 4
ส่วนหลัก ที่ผู้มาเยือนมาสามารถเรียนรู้ศิลปะ วัฒนธรรม สวนป่านิวเวค
และสวนเพื่อการเรียนรู้พิเศษ โดยมีพื้นที่ 480,994 ตารางเมตร กับมวลพืชพันธุ์ต่าง
ๆ กว่า 40,000 ต้น ตลอดจนอาคารศูนย์ต่าง ๆ 11 แห่ง เพื่อรองรับการพักผ่อน

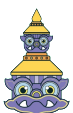



และให้บริการประชาชนอย่างครบวงจร...
ที่นี่ยังเป็นจุดชมดอกพื้อดกคบานที่ขึ้นชื่ออีกแห่งของประเทศเกาหลีได้อีกด้วย



รับประทานอาหาร ณ ภัตตาคาร บริการท่านด้วย **เมนูพุลโกกิ (BULGOGI)**
เมนูที่มีส่วนผสม หมูหมักชิ้นบางๆ ปลาหมึกสดๆ ผักต่างๆ นำมาต้มรวมกัน
โดยสามารถทานได้ทั้งแบบแห้งและน้ำ พร้อมเครื่องเคียงต่างๆ ได้แก่
ถั่วงอกตอง วุ้นเส้นปรุงรสสาหร่าย กิมจิ



เปิดประสบการณ์คาเฟ่สุดหรูที่ตั้งอยู่ในกรุงโซล
กับแบรนด์ไฮเอนด์ระดับโลกอย่าง

Dior

Café

Dior

การตกแต่งออกแบบภายในอย่างประณีตผสมผสานความทันสมัยอันเป็นเอกลักษณ์
ของแบรนด์และความใส่ใจในรายละเอียด

สร้างบรรยากาศสุดหรูหรมีส ไตล์ที่สะท้อนถึงแก่นแท้ของแบรนด์
พร้อมตัวเลือกกาแฟและชา รวมถึงของหวานที่หลากหลาย

Dior



และเมนูที่ได้รับการคัดสรรมาแล้วอย่างดีเพื่อให้ลูกค้าได้รับประสบการณ์ระดับไฮเอน
ด์ที่ไม่เพียงเพลิดเพลินกับอาหารและเครื่องดื่มที่แสนอร่อยเท่านั้น

เรายังได้ดื่มด่ำไปกับโลกของ Dior อีกด้วย **** ไม่รวมค่าเครื่องดื่ม และต้องจองล่วงหน้าเท่านั้น**

ทะเลสาบชอกซอน

แต่เดิมเคยเป็นส่วนหนึ่งของแม่น้ำฮัน

เพื่อรองรับการขยายตัวของพื้นที่มหานครโซลที่เติบโตขึ้นอย่างต่อเนื่อง ในปี ค.ศ.

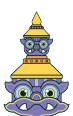



1971 จึงมีการถมแม่น้ำบางส่วนเพื่อจัดสรรพื้นที่ให้รองรับการเติมโตนั้น จึงเกิดเป็นทะเลสาบขนาดใหญ่ขึ้น โดยมีพื้นที่ประมาณ 217,850 ตารางเมตร และมีความลึกอยู่ที่ 4.5 เมตร พื้นที่รอบทะเลสาบถูกจัดสรรให้เป็นสวนสาธารณะที่เหล่าพฤษานานาพันธุ์น้อยใหญ่ขึ้นเรียงราย ซึ่งได้รับการบำรุงรักษาอย่างดี และบางส่วนที่ปลูกขึ้นมาใหม่ โดยเฉพาะต้นพืดอก ที่ในช่วงฤดูใบไม้ผลินั้นออกดอกบานสะพรั่ง ที่นี้จึงเป็นจุดชมดอกพืดอกบานอีกแห่งที่ไม่ควรพลาด



รับประทานอาหาร ณ ภัตตาคาร บริการท่านด้วย **เมนูบาร์บีคิว บุฟเฟต์** อาหารปิ้งย่างสไตล์เกาหลีมีเนื้อสัตว์หลากหลายให้เลือกรับประทาน เสิร์ฟพร้อมเครื่องดื่ม



หลังจากนั้นนำท่านเข้าสู่ที่พัก **SUWON HOTEL** หรือเทียบเท่า โรงแรมมาตรฐานเกาหลีใต้

DAY 3

เอเวอร์แลนด์ฮิมปาร์ค (ครึ่งวัน) (รวมค่าเช่าและบัตรเครื่องเล่นไม่จำกัด) วัตวาวูจองซา | ศูนย์เครื่องสำอาง | DUTY FREE



รับประทานอาหารเช้า ณ ห้องอาหารโรงแรม



เอเวอร์แลนด์ฮิมปาร์ค

สวนสนุกที่ใหญ่ที่สุดของเกาหลีใต้...ในฐานะที่เป็นสวนสนุกขนาดใหญ่ที่สุดของเกาหลีใต้ เอเวอร์แลนด์ รีสอร์ท (Everland Resort) ที่เต็มไปด้วยความสนุกสนาน ความตื่นเต้นกับบรรดาเครื่องเล่น และกิจกรรมต่าง ๆ มากมาย โดยเฉพาะกับรถไฟเหาะตีลังกา ที่มีชื่อว่า "T-Express"





ซึ่งถือว่าเป็นหนึ่งในรถไฟเหาะดีลังกา ที่สร้างรางวัลบนโครงสร้างไม้ ที่ให้ความตื่นเต้นที่สุดอีกแห่งของโลก

ด้วยอาณาบริเวณที่กว้างใหญ่ไพศาล มีการจัดเทศกาลต่าง ๆ ตลอดทั้งปี ไม่ว่าจะเป็น “เทศกาลดอกไม้” ที่ถูกนำมาประดับประดาทั่วทั้งสวน

ที่มีการสลับหมุนเวียนไปตลอดทั้งปี ความงดงาม

และความหอมอบอวลจึงปกคลุมไปทั่วอาณาบริเวณ

และมีใช่เพียงเทศกาลดอกไม้เท่านั้น ยังมีเทศกาลที่จัดขึ้นตามเทศกาลสำคัญของโลก

และของเกาหลี ไม่ว่าจะเป็นฮาโลวีน คริสต์มาส รวมถึงในช่วงเย็นของทุกวัน

ยังมีขบวนพาเหรดประจำวัน ที่ดึงดูดนักท่องเที่ยว

และผู้มาเยือนจำนวนมากให้ร่วมหรรษาไปพร้อมกัน กับเหล่ามาสคอต

และตัวการ์ตูนที่เด็ก ๆ และทุก ๆ คน ชื่นชอบ Zootopia และ Lost Valley

เป็นอีกจุดเด่นของสวนสนุกแห่งนี้ ที่ได้รวมสวนสนุก

และสวนสัตว์ไว้ในที่แห่งเดียวกัน โดยจัดเป็นสวนสัตว์ป่าซาฟารี

ที่สามารถนั่งรถสะเทินน้ำสะเทินบก

ชมสัตว์พันธุ์หายากจากทั่วทุกแห่งทั่วโลกมารวมไว้ โดยสวนสัตว์ทั้ง 2 จุดนี้

มีสัตว์กว่า 2,000 ชนิด นอกจากนี้ยังมี สวนน้ำแคริบเบียน เบย์ (Caribbean Bay)

พร้อมด้วยเครื่องเล่นทางน้ำนานาชนิด

ตลอดจนสิ่งอำนวยความสะดวกครบครันไว้ให้บริการทั้งกลางวัน และในร่ม...

และที่สำคัญที่นี่ยังเป็นที่พักท่านจะได้ชื่นชมกับความงดงามของดอกพื้อดกที่บ้านสะ

พรั่งอยู่บนเทือกเขาของธีมปาร์คแห่งนี้อีกด้วย



คูปองอาหาร

โดยลูกค้าสามารถเลือกใช้สิทธิ์ตามเงื่อนไขของคูปองอาหารได้อย่างอิสระต

ามอรรถยาศัย ที่ Everland โดยภายในสวนสนุกมีโซนอาหารที่หลากหลาย

ทั้งแบบตะวันตก และตะวันออก

หรือเป็นแบบเกาหลีต้นตำรับก็มีไว้สำหรับบริการด้วย

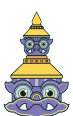



วัดวาจองซา ตั้งอยู่ใจกลางเทือกเขาอนวาท ที่โอบล้อมด้วยยอดเขาอันงดงามถึง 48 ลูก วัดแห่งนี้เป็นวัดหลักของนิกายเถรวาท ภายในบริเวณวัดมีรูปปั้นพระพุทธรูปกว่า 3,000 องค์ และที่โดดเด่นที่สุดคือ “พระเศียรของพระพุทธเจ้า” สูง 8 เมตรที่บริเวณทางเข้าวัด ส่วนอีกพระพุทธรูปอีกองค์ที่มีความพิเศษคือ พระพุทธรูปปางไสยาสน์ หรือพระนอน ที่แกะสลักจากไม้สนหอมจุนิเปอร์จากประเทศอินโดนีเซีย ซึ่งมีความสูงถึง 3 เมตร และยาวถึง 12 เมตร ที่ถือว่ามีขนาดใหญ่ติดอันดับต้น ๆ ของโลก... การมาเยือนที่นี่ยังนอกจากความสงบอันเกิดจากความงดงามของธรรมชาติแล้ว... ยังช่วยให้เกิดความรู้สึกสงบขึ้นภายในจิตใจอันเกิดจากความเชื่อ ความศรัทธาอีกด้วย

ศูนย์เวชสำอาง

ที่ซึ่งทุกท่านจะสามารถเลือกซื้อเครื่องสำอางที่เหมาะสมกับผิวพรรณของแต่ละท่าน เพื่อการบำรุง รักษาหรือฟื้นฟูสภาพผิวให้กลับมาสดใสขึ้นอีกครั้ง จากส่วนผสมของธรรมชาติ หรือจากเวชสำอางที่ผลิตหรือรับรองโดยประเทศเกาหลี ที่คุณภาพดีในราคาที่ย่อมเยา ไม่ว่าจะครีม เซรัม หรือผลิตภัณฑ์ทั้งผิวหน้าและผิวกายที่รับรองว่า หากลองใช้แล้วจะหน้าใสเหมือนหนุ่มสาวเกาหลีขึ้นมาบ้างแน่นอน

ศูนย์รวมสินค้าปลอดภาษี **ดิวตี้ฟรี (DUTY FREE)** ที่มีสินค้าชั้นนำจากแบรนด์ระดับโลก และของเกาหลีใต้ไว้ให้ท่านได้เลือกซื้ออย่างจุใจกว่า 500 ชนิด ทั้งน้ำหอม เสื้อผ้า เครื่องสำอาง กระเป๋า นาฬิกา เครื่องประดับ ฯลฯ



รับประทานอาหาร ณ ภัตตาคาร บริการท่านด้วย **เมนูจิมดัก (JIMDAK)** เป็นเมนูไก่ประกอบด้วยเส้น เกาหลี คลุกด้วยน้ำซุปล รสชาติกลมกล่อม เสิร์ฟพร้อมข้าวสวยร้อนๆ พร้อมเครื่องเคียงเกาหลี



หลังจากนั้นนำท่านเข้าสู่ที่พัก **SEOUL HOTEL** หรือเทียบเท่า โรงแรมมาตรฐานเกาหลีใต้

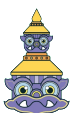

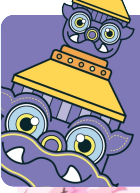

YAKTOUR

LINE @yaktour

www.yaktour.co

02-061-6459

info@yaktour.co

YAKT240033

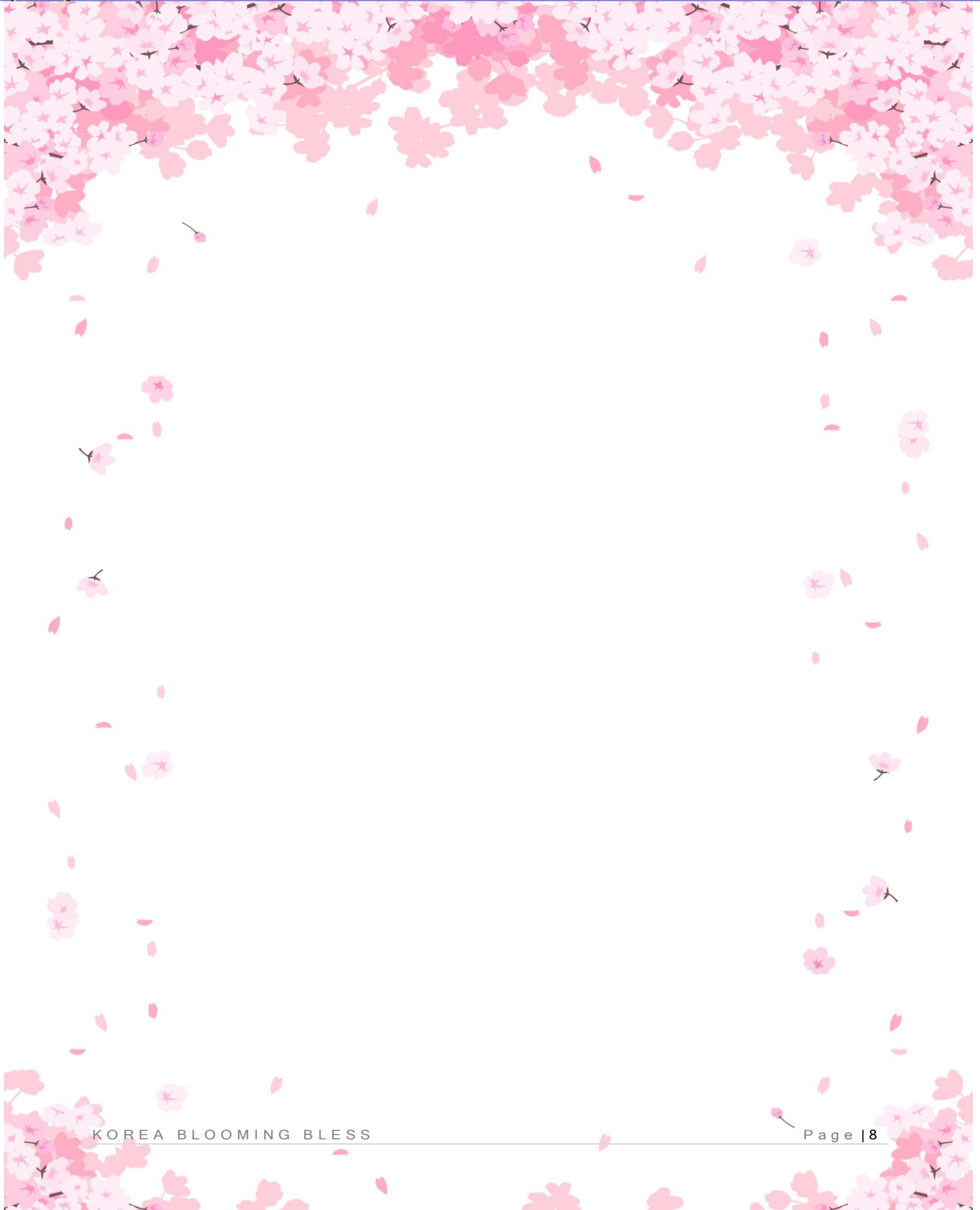

KOREA BLOOMING BLESS

Page | 8



YAKTOUR by B.BETTER TRAVEL

90/1000 ต.ท่าอิฐ อ.ปากเกร็ด จ.นนทบุรี 11120

เลขประจำตัวผู้เสียภาษี 0105555077971

ใบอนุญาตที่ 11/10589

Add Line



ผ่านการรับรองจาก



Registered

DAY
4

พระราชวังชางด็อกกุง | ศูนย์สมุนไพรเพื่อสุขภาพ
ถนนยอโด (เขตกาจจอกพ็อดกคบาน)
ศูนย์น้ำมันสนแดง | ศูนย์รวมของวัยรุ่นเกาหลีเมียงดง



รับประทานอาหารเช้า ณ ห้องอาหารโรงแรม



พระราชวังชางด็อกกุง สร้างขึ้นในปี ค.ศ. 1405 โดยพระเจ้าแทจงกษัตริย์พระองค์ที่ 3 แห่งราชวงศ์โชซอน พระราชวังทั้งหมดในกรุงโซลถูกไฟไหม้หมดสิ้นเมื่อครั้งมีการรุกรานครั้งใหญ่ในปี ค.ศ. 1592 และพระราชวังชางด็อกกุงแห่งนี้เป็นพระราชวังแห่งแรกที่ได้รับการบูรณะและสร้างขึ้นใหม่ในปี ค.ศ. 1610 นับตั้งแต่บัดนั้นเป็นต้นมา “ชางด็อกกุง” จึงกลายเป็นพระราชวังหลวงหลักกว่า 270 ปี ที่กษัตริย์ 13 พระองค์ รวมทั้งพระองค์สุดท้ายก็ใช้พระราชวังแห่งนี้เป็นที่ว่าการบริหารและปกครองบ้านเมือง พระราชวังแห่งนี้ครอบคลุมพื้นที่ 462,000 ตารางเมตร ที่มีสวนอันขึ้นชื่อนี้คือ “Secret Garden” ที่กินอาณาบริเวณกว่าสองในสามของพื้นที่ทั้งหมด และเหล่าพฤษภานานาพันธุ์ในสวนแห่งนี้ที่มีความงดงามของสีสดตลอดทั้งปี โดยเฉพาะในช่วงฤดูใบไม้ผลิที่ต่างออกดอกสะพรั่ง และส่งกลิ่นจรรจายไปทั่ว พระราชวังแห่งนี้ได้รับการขึ้นทะเบียนเป็นมรดกโลกในปี ค.ศ. 1997 ที่ถือว่าเป็นสถาปัตยกรรมการออกแบบพระราชวังเกาหลีแบบโบราณ ที่สร้างขึ้นได้อย่างกลมกลืนกับธรรมชาติอย่างสมบูรณ์แบบที่สุด

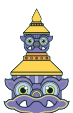



ศูนย์สมุนไพรมะเขือเทศ ที่ซึ่งรวบรวมเอาสมุนไพรมะเขือเทศที่มีสรรพคุณในการบำบัดรักษา และเสริมสร้างสุขภาพมารวมไว้ด้วยกัน **เริ่มจากสมุนไพรมะเขือเทศ** หรือราชาแห่งมะเขือเทศ เพราะเกาหลีใต้เป็นประเทศที่มีการผลิตมะเขือเทศที่มีคุณภาพเป็นอันดับ 1 ของโลก และมีคุณสมบัติช่วยเสริมความแข็งแรงให้แก่ระบบย่อยอาหารและปอด ช่วยทำให้จิตใจสงบและเพิ่มพลังกล้ามเนื้อ โดยมีสรรพคุณทางการแพทย์



ช่วยบำรุงหัวใจของคุณได้เป็นอย่างดี ช่วยป้องกันโรคหัวใจขาดเลือด และ**สมุนไพรมะเขือเทศ** ใหม่ล่าสุดของเกาหลี โดยมีการจดลิขสิทธิ์เรียบร้อยแล้ว สรรพคุณช่วยในการล้างสารพิษที่ตกค้างหรือไขมันที่สะสมอยู่ในผนังของหลอดเลือด ช่วยให้ตับหรือไตของท่านแข็งแรงขึ้น และยังส่งผลดีต่อสุขภาพร่างกายของท่านเองอีกด้วย

สวนและถนนยอฮโด สวนสาธารณะขนาดใหญ่ใกล้กับแม่น้ำฮัน ซึ่งเป็นที่นิยมสำหรับการออกกำลังกาย และการพักผ่อนหย่อนใจ ในสวนแห่งนี้ และตลอดแนวถนนซึ่งต้นพืดอกที่ได้รับความนิยมสำหรับการชมดอกไม้ตลอดสองข้างทาง ที่นี่จึงเป็นที่นิยมสำหรับการชมดอกไม้ตลอด สำหรับภายในสวนสาธารณะประกอบด้วยสี่สวน ได้แก่ ป่าเกาหลีดั้งเดิม พื้นที่ทุ่งหญ้า ลานวัฒนธรรม และป่านิเวศธรรมชาติ มีเส้นทางปั่นจักรยานและทางเดินมากมายทั่วทั้งสวน ดังนั้นผู้เข้าชมจึงสามารถเพลิดเพลินกับการพักผ่อนและใช้เวลาที่ยอฮโดแห่งนี้

ศูนย์น้ำมันสนเข็มแดง ศูนย์ที่รวบรวมผลิตภัณฑ์ที่ผลิตจากโสนเข็มแดงในประเทศเกาหลีใต้ ที่มีสรรพคุณ ช่วยชะล้างไขมันในเส้นเลือด เพื่อป้องกันการอุดตันของเส้นเลือด พร้อมชมการสาธิต เพื่อให้ให้ท่านได้เห็นสรรพคุณอย่างชัดเจนมากยิ่งขึ้น

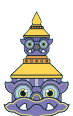



รับประทานอาหาร ณ **ภัตตาคาร**
เมนูหมัดซอสต้นตำรับเกาหลี เป็นหนึ่งในเมนูที่รู้จักกันดีที่ใช้วัตถุดิบชั้นดี
หมักในซอสพริกตำรับแท้ของเกาหลี รสชาติเผ็ดนิด หวานน้อย
รับประทานคู่กับข้าวสวยร้อนๆ หรือวางหมulgบนผักสด

ภัตตาคาร บริการท่านด้วย
เป็นหนึ่งในเมนูที่รู้จักกันดีที่ใช้วัตถุดิบชั้นดี
รสชาติเผ็ดนิด หวานน้อย
หรือวางหมulgบนผักสด



พร้อมด้วยเครื่องเคียงต่าง ๆ ห่อเป็นคำรับประทานได้ตามใจชอบ

ที่สุดของ**ศูนย์รวมของวัยรุ่นเกาหลีเมียงดง**

ได้ชื่อว่าเป็นแหล่งรวมแฟชั่นแบรนด์เกาหลีชั้นนำ

ซึ่งในแต่ละวันจะมีวัยรุ่นเกาหลีมาเดินช้อปปิ้งกันอย่างล้นหลาม

ท่านสามารถหาซื้อสินค้าได้อย่างหลากหลายทั้งเสื้อผ้า, รองเท้า, กระเป๋า, เครื่องสำอางซึ่งเป็นที่รู้จักอย่างดีของคนไทย อาทิ LANEIGE, ETUDE, IOPE, CHARMZONE, SKIN FOOD, THE FACE SHOP เป็นต้น ยังมี เสื้อผ้า เครื่องประดับ, ซีดีเพลง, วีซีดี-ดีวีดีหนังและซีรี่ย์ยอดฮิต ตลอดจนของที่ระลึกที่มีรูปดาราคอนโปรดของท่านอยู่ในสินค้าหลากหลายชนิดให้ได้ ลือกซื้อกัน....

จะพบกับโบสถ์คาทอลิกหลังใหญ่ ตั้งตระหง่านอยู่บนเนิน

หรือจะเลือกเดินตรงขึ้นเนินไปไม่ไกลนัก ซึ่งเป็นโบสถ์ประจำเขตปกครองกรุงโซล หรือซื้ออย่างเป็นทางการคือ

“**อาสนวิหารพระนางมารีย์ผู้ปฏิสนธินิรมล**”

นอกจากจะได้ชมกับสถาปัตยกรรมที่สร้างมากกว่า 130 ปี

โดยรอบอาสนวิหารถูกตกแต่งด้วยศิลปะ

แบบเกาหลีซึ่งที่นี่คุณอาจจะเห็นรูปปั้นพระเยซู ที่แปลกออกไป และที่พลาดไม่ได้ ดาราจักรเกาหลีจำนวนไม่น้อยที่เป็นคาทอลิก เดินทางมาโบสถ์ที่แห่งนี้ เพื่อขอพรจากพระแม่มารีย์

โดยพระรูปของพระแม่ที่เป็นองค์อุปถัมภ์ประดิษฐานอยู่ในถ้ำที่จำลองมาจากเมืองลอร์ด ในประเทศฝรั่งเศส ที่ซึ่งเชื่อว่าพระแม่ประจักษ์มา



อิสระอาหารเย็น ณ **ศูนย์รวมของวัยรุ่นเกาหลีเมียงดง**
ท่านสามารถเลือกเมนูเด็ดทั้งจากในร้าน ที่มีนับร้อยร้านในย่านดังกล่าว
หรือจะเลือกสตรีทฟู้ดสไตล์เกาหลีที่มีอยู่ทุกตรอก ซอกซอยในย่านนี้อีกด้วยเช่นกัน....

ศูนย์รวมของวัยรุ่นเกาหลีเมียงดง
ที่มีนับร้อยร้านในย่านดังกล่าว

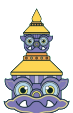



หลังจากนั้นนำท่านเข้าสู่ที่พัก **SEOUL HOTEL**
หรือเทียบเท่า โรงแรมมาตรฐานเกาหลีใต้

DAY
5

**พิพิธภัณฑ์紗蕒 + เรียนทำข้าวห่อ紗蕒 + ชุดชั้นบก
ศูนย์อเมทิสต์ | ฮงแดช้อปปิ้งสตรีท
KOREAN SUPERMARKET**



รับประทานอาหารเช้า ณ ห้องอาหารโรงแรม

พิพิธภัณฑ์紗蕒 ที่บอกเล่า และรวบรวมเรื่องต่าง ๆ เกี่ยวกับ紗蕒 อาหารชั้นยอดของเกาหลีใต้ ที่กลายเป็นส่วนหนึ่งของ วัฒนธรรมการประกอบอาหารของชนชาติเกาหลี.... “ข้าวห่อ紗蕒” อาหารประจำชาติเมนูขึ้นชื่อ เมื่อไปถึงถิ่นกำเนิดของเมนู ขอเชิญชวนทุกท่าน**เรียนรู้การทำข้าวห่อ紗蕒**ด้วยตัวเอง พร้อมกับใช้โอกาสนี้ ร่วมเป็นส่วนหนึ่งในวัฒนธรรมการแต่งกายชุดประจำชาติอันงดงามของแดนโซมชา ว โดย**ใส่ชุดชั้นบก**หลากหลายแบบที่มีไว้ให้เลือก พร้อมถ่ายรูปกับฉากและพร็อพที่เตรียมไว้ เก็บเป็นที่ระลึกว่าครั้งหนึ่ง เราได้เคยมาเยือนดินแดนที่มีวัฒนธรรมอันงดงามหลากหลายเช่นนี้



รับประทานอาหาร ณ ภัตตาคาร บริการท่านด้วย**บิหมับหรือข้าวยาเกาหลี** มาพร้อมกับซูปร้อนๆ เสิร์ฟมาเป็นชามข้าวสวยร้อน โรยหน้าด้วยผักที่ผัด และปรุงรสแล้ว, โคชูจัง (น้ำพริก) หรือทเวินจัง (เต้าเจี้ยว) นอกจากนี้ยังนิยมใส่ไชติบ ไชดาว หรือไชลวก และเนื้อสัตว์ที่หันบางๆ



เช่นกัน จากนั้นคลุกสวนผสมต่างๆ ให้เข้ากันดีก่อนรับประทาน

ศูนย์พลอยแอมethyst ศูนย์ที่รวบรวมพลอยสีม่วงที่มีชื่อเสียงของประเทศเกาหลี มาไว้ให้คุณได้เลือกหา ในรูปแบบต่าง ๆ หลากหลายแบบ หลากหลายดีไซน์ สำหรับพลอยสีม่วงหรือแอมethystนั้น ชาวเกาหลีเชื่อว่า ถ้าครอบครองพลอยชนิดนี้ติดตัวไว้จะทำให้มีโชคลาภและสิ่งดี ๆ เกิดขึ้นในชีวิต



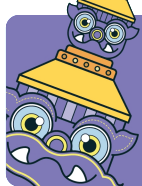

บางตำรายังเชื่ออีกว่า สามารถรักษาอาการนอนไม่หลับไปจนถึงอาการปวดหัว และนำความสงบมาสู่จิตใจของผู้ใส่ได้







ชงแควอร์คังสตรีท ย่านมหาวิทยาลัยชงอิก ซึ่งมีชื่อเสียงด้านศิลปะ
 ที่นี้จะมีบรรดานักศึกษานำของประดิษฐ์จากแฮนด์เมดมาวางจำหน่ายและมีร้านขาย
 สินค้าประเภทเครื่องเขียน งานไอเดีย ร้านอาหารหลากหลายประเภท ตลอดจนคาเฟ่
 ที่ถูกใจเหล่าวัยทีน วัยอุดมศึกษา...

และย่านนี้เองเหล่า ไอดอลจากทุกช่องทางนิยมมาแสดงดนตรี ร้องเพลง เต้น
 หรือทำกิจกรรมต่าง ๆ เพื่อแสดงความสามารถกันภายในย่านนี้

หลังจากนั้นได้เวลานำท่านสู่ สนามบินอินชอน เพื่อเตรียมตัวเดินทางกลับกรุงเทพฯ
 ระหว่างทางแวะช้อปปิ้งที่ **KOREAN SUPERMARKET** เพื่อซื้อของฝากที่ระลึก
 มีร้านขนมพื้นเมืองเกาหลีหลากหลายชนิด กิมจิ ไก่ตุ๋นโสมที่บรรจุอยู่ในถุงสุญญากาศ
 ตะเกียบ ถ้วยใส่ข้าว ฯลฯ

ได้เวลานำท่านออกเดินทางสู่สนามบิน

ออกเดินทางจาก ท่าอากาศยานนานาชาติอินชอน สู่ ท่าอากาศยานสุวรรณภูมิ

สายการบิน	รหัสเที่ยวบิน	BKK >> ICN	รหัสเที่ยวบิน	ICN >> BKK
 JEJU AIR	7C2204	01:00 - 08:25	7C2203	19:30 - 23:45
 AIR BUSAN	BX 748	22:20 - 06:10	BX 747	16:50 - 21:20

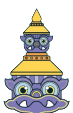

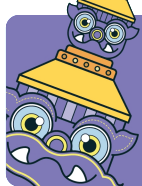

อัตราค่าบริการ

เดือน มีนาคม 2024

พีเรียลเดินทาง	ราคาผู้ใหญ่
17 - 21 18 - 22 24 - 28 25 - 29	16,900.-
19 - 23 20 - 24 21 - 25 22 - 26 23 - 27 26 - 30 27 - 31 28 - 01 29 - 02 30 - 03 31 - 04	17,900.-

เดือน เมษายน 2024

พีเรียลเดินทาง	ราคาผู้ใหญ่
01 - 05 02 - 06	18,900.-
03 - 07 04 - 08 05 - 09 06 - 10 07 - 11 08 - 12 16 - 20 17 - 21 18 - 22 19 - 23 20 - 24 21 - 25 22 - 26 23 - 27 24 - 28 25 - 29	19,900.-
09 - 13 15 - 19 26 - 30 27 - 01 28 - 02 29 - 03 30 - 04	20,900.-
10 - 14 14 - 18	22,900.-
11 - 15 12 - 16 13 - 17	24,900.-

เดือน พฤษภาคม 2024

พีเรียลเดินทาง	ราคาผู้ใหญ่
26 - 30	15,900.-
25 - 29 27 - 31	16,900.-
19 - 23 20 - 24 21 - 25 22 - 26 23 - 27 24 - 28 28 - 01	17,900.-
06 - 10 07 - 11 08 - 12 09 - 13 10 - 14 11 - 15 12 - 16 13 - 17 14 - 18 15 - 19 16 - 20 17 - 21 18 - 22 29 - 02 30 - 03 31 - 04	18,900.-
05 - 09	19,900.-
04 - 08	20,900.-
01 - 05 02 - 06 03 - 07	21,900.-



หมายเหตุ: อัตราค่าบริการ

+ หากท่านต้องการห้องสำหรับพักเดี่ยว สามารถจ่ายเพิ่มเติมอีก ท่านละ **5,900.- บาท** จากราคาผู้ใหญ่

***** ราคานี้เป็นราคาที่ต่อชำระก่อนออกเดินทาง**

+ หากท่านต้องการเดินทางแบบ ไมซ์ทัวร์ (JOIN LAND) คิดราคา ท่านละ **8,900.- บาท**

***** กรุณาสอบถามรายละเอียดก่อนจอง JOIN LAND**

*** กรุณาอ่านรายละเอียดโปรแกรมและเงื่อนไขต่างๆให้ละเอียดก่อนยืนยันการจอง***

เจ้าหน้าที่จะส่งใบนัดหมายการเดินทางให้ภายใน 5 - 7 วันก่อนเดินทางท่านนั้น!!!

หากมีการเปลี่ยนแปลงจะรีบแจ้งให้ทราบ หากมีข้อสงสัยกรุณาสอบถามเจ้าหน้าที่ทันที

***** ลุกคำมีความจำเป็นต้องเข้าร้านตามโปรแกรมทัวร์ อันได้แก่ ศูนย์โลม, ศูนย์สมุนไพรม, ศูนย์เวชสำอาง,**

ศูนย์น้ำมันสนแดง, ศูนย์พลอยอเมทิส หากท่านไม่ต้องการเข้าร้านดังกล่าว

บริษัทขอสงวนสิทธิ์ในการเก็บค่าบริการเพิ่มท่านละ 300 USD***

กรุณาชำระมัดจำหลังจากวันจองภายใน 3 วัน

และชำระส่วนที่เหลือทั้งหมดก่อนการเดินทางภายใน 14 วัน*มัดจำขั้นต่ำ **10,000.- บาท/ท่าน/ทริป***

เอกสารสำคัญตามเงื่อนไขการท่องเที่ยวเกาหลี

1. ลงทะเบียน K-ETA โดยชำระค่าธรรมเนียมการลงทะเบียนเพิ่มท่านละ 990.- บาท(ต่อครั้ง)
2. เอกสารในการลงทะเบียน K-ETA โดยเฉพาะหนังสือเดินทาง
ต้องเป็นเอกสารที่ใช้ในการเดินทางจริงเท่านั้น

**หมายเหตุ ทางบริษัทจะไม่รับผิดชอบต่อผลใด ๆ ของการลงทะเบียน K-ETA
ที่เกิดจากการลงทะเบียนเองในทุกกรณี**

อัตราทัวร์รวม

- ค่าตัวเครื่องบินไป-กลับ ตามเส้นทางที่ระบุในรายการขึ้นที่สนามบิน ไป-กลับพร้อมคณะ
- ค่าอาหารทุกมื้อ ตามที่ระบุในรายการ
- ค่าเข้าชมสถานที่ต่างๆ ตามรายการ
- ค่าที่พักตามระบุในรายการ พักห้องละ 2 หรือ 3 ท่าน ตามโรงแรมที่ระบุในโปรแกรม หรือเทียบเท่า 3 ดาว
- ค่ารถรับ-ส่ง และนำเที่ยวตามรายการ
- ค่าภาษีสนามบิน ทุกแห่งที่มี
- ค่าน้ำหนักกระเป๋าสัมภาระท่านละ 15 กก.
- ค่าประกันอุบัติเหตุระหว่างเดินทาง วงเงินตามเงื่อนไขของกรมธรรม์
- ค่าบัตรเข้าชมสวนสนุกตามโปรแกรม
- ปลั๊กไฟ ADAPTER

อัตราทัวร์ไม่รวม

- ค่าดำเนินการลงทะเบียน K-ETA (กรณีให้ทางบริษัทจัดทำให้) รวมถึงค่าใช้จ่ายต่าง ๆ
ที่เกี่ยวข้องทั้งหมด

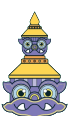

- ☒ ค่าใช้จ่ายส่วนตัว อาทิ ค่าทำหนังสือเดินทาง, ค่าโทรศัพท์ส่วนตัว, ค่าชักรีด, มินิบาร์ในห้อง, รวมถึงค่าอาหาร และเครื่องดื่มที่สั่งเพิ่มนอกเหนือรายการ (หากท่านต้องการสั่งเพิ่มกรุณาติดต่อหัวหน้าทัวร์แล้วจ่ายเพิ่มเองต่างหาก)
- ☒ ค่าที่ปคนขับรถ และไกด์ท้องถิ่น ท่านละ 1,500 บาท
- ☒ หากผู้เดินทางไม่ได้ถือหนังสือเดินทางประเทศไทย มีค่าใช้จ่ายเพิ่มเติม 5,000 บาท
- ☒ ค่าภาษีมูลค่าเพิ่ม 7% และภาษีหัก ณ ที่จ่าย 3%
- ☒ ค่าน้ำหนักกระเป๋าสัมภาระ ที่หนักเกินสายการบินกำหนด (ปกติ 15 กก.)
- ☒ ค่าวิชาสำหรับพาสปอร์ตต่างดาว กรุณาเตรียมเอกสารคือ 1.พาสปอร์ต 2.ใบประจำตัวคนต่างดาว 3.ใบสำคัญถิ่นที่อยู่ 4.สำเนาทะเบียนบ้าน(ถ้ามี) 5.สมุดบัญชีเงินฝาก(ถ้ามี) 6.รูปถ่ายสี 2 นิ้ว 2 รูป แล้วทางบริษัทฯจะเป็นผู้ดำเนินการยื่นวิชาให้ท่านโดยจ่ายค่าบริการต่างหาก (สำหรับหนังสือเดินทางต่างดาวเจ้าของหนังสือเดินทางต้องทำเรื่องแจ้งเข้า-ออกด้วยตนเองก่อนจะยื่นวิชา)

หมายเหตุ

- ◆ **กรุณาศึกษารายละเอียดต่าง ๆ เกี่ยวกับมาตรการใหม่ของประเทศเกาหลีใต้ในการเดินทางเข้าประเทศ และปฏิบัติตามอย่างเคร่งครัด**
- ◆ จำนวนผู้เดินทาง ขั้นต่ำ ผู้ใหญ่ 25 ท่าน ขึ้นไป
- ◆ เกี่ยวกับ ราคารายการท่องเที่ยว และอาหาร สามารถเปลี่ยนแปลงได้ตามความเหมาะสมโดยมีต้องแจ้งให้ทราบล่วงหน้า(จำเนียงถึงผลประโยชน์ของผู้เดินทางเป็นสำคัญ)
- ◆ ขอสงวนสิทธิ์ในการเปลี่ยนแปลงเที่ยวบินและตารางการบินทั้งไปและกลับโดยมีต้องแจ้งให้ทราบล่วงหน้า
- ◆ กรณีที่กองตรวจคนเข้าเมือง,เจ้าหน้าที่กรมแรงงานทั้งที่ไทยและในต่างประเทศ ปฏิเสธมิให้ท่านเดินทางออกหรือเข้าประเทศ เนื่องจากมีสิ่งผิดกฎหมาย เอกสารเดินทางไม่ถูกต้องการกระทำที่ส่อไปในทางผิดกฎหมาย การหลบหนีเข้าออกเมือง หรือในกรณีอื่นๆการพิจารณาเป็นเอกสิทธิ์และวิจารณญาณของเจ้าหน้าที่ตรวจคนเข้าเมืองและเจ้าหน้าที่กรมแรงงานเท่านั้น ซึ่งอยู่นอกเหนือความรับผิดชอบของบริษัทไม่สามารถทำการเลื่อนวันหรือคืนเงินได้ (เนื่องจากตัวเครื่องบินเป็นตั๋วราคาพิเศษ ไป-กลับ แบบหมุ่คณะ) ทั้งนี้บริษัทฯ ขอสงวนสิทธิ์ไม่คืนค่าทัวร์หรือค่าบริการไม่ว่ากรณีใดๆ ทั้งสิ้น
- ◆ หนังสือเดินทาง (Passport) ของท่าน นับจากวันที่เดินทางไปและกลับ ต้องมีอายุเหลือใช้งานมากกว่า 6 เดือนขึ้นไป และต้องเหลือหน้ากระดาษพอให้เจ้าหน้าที่ตรวจคนเข้าเมืองสามารถประทับตราได้ และต้องอยู่ในสภาพที่สมบูรณ์ ไม่ชำรุด หรือฉีกขาด

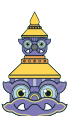



- ◆ ทางบริษัทฯ จะไม่รับผิดชอบใดๆ ทั้งสิ้นหากเกิดกรณีความล่าช้าจากสายการบิน, งดร่นัดหยุดงาน, ภัยธรรมชาติ, การจ่อการจลาจล, การปฏิวัติและอื่นๆ ที่เกิดขึ้นไม่ว่าจะเป็นทางตรงหรือทางอ้อม
- ◆ ทางบริษัทฯ จะไม่รับผิดชอบใดๆ ทั้งสิ้น หากเกิดสิ่งของสูญหายจากการโจรกรรม และ/หรือ เกิดอุบัติเหตุที่เกิดจากความประมาทของตัวนักท่องเที่ยวเอง รวมถึงการเจ็บป่วย และการตาย
- ◆ หลังจากได้รับเอกสารเรียกเก็บเงิน (Invoice) กรุณาชำระเจ็ดมัดจำภายใน 3 วัน และส่งหลักฐานการชำระเงินพร้อมหน้าพาสปอร์ตของผู้เดินทาง และชำระเงินทั้งหมดก่อนการเดินทางภายใน 14 วัน
- ◆ ทางบริษัทฯ จะไม่รับผิดชอบใดๆ ทั้งสิ้นหากท่านใช้บริการของทางบริษัทฯ ไม่ครบ อาทิ ไม่เที่ยวบางรายการ, ไม่ทานอาหารบางมื้อ เพราะค่าใช้จ่ายทุกอย่าง ทางบริษัทฯ ได้ชำระค่าใช้จ่ายให้กับต่างประเทศแบบเหมาขาดก่อนออกเดินทางแล้ว
- ◆ เมื่อท่านตกลงชำระเงินไม่ว่าทั้งหมดหรือบางส่วนกับทางบริษัทฯ ทางบริษัทฯ จะถือว่าท่านได้ยอมรับในเงื่อนไขข้อตกลงต่างๆ ที่ได้ระบุไว้แล้วทั้งหมด
- ◆ ทางบริษัทฯ ขอสงวนสิทธิ์ในการเปลี่ยนแปลงรายละเอียดบางประการในทัวร์นี้ได้ตามความเหมาะสม ทั้งนี้ขึ้นอยู่กับเวลาการจราจร สภาพอากาศ และเหตุสุดวิสัยอื่นๆ ที่อาจเกิดขึ้นได้ ทั้งนี้เพื่อความปลอดภัยและประโยชน์ของผู้เดินทางเป็นสำคัญ
- ◆ มัคคุเทศก์ พนักงาน และตัวแทนของบริษัทฯ ไม่มีสิทธิ์ในการให้คำสัญญาใดๆ ทั้งสิ้นแทนบริษัทฯ นอกจากมีเอกสาร ลงนามโดยผู้มีอำนาจของบริษัทฯ กำกับเท่านั้น
- ◆ ในกรณีที่ลูกค้าตั้งครครร์ ต้องมีใบรับรองจากแพทย์ว่าสามารถเดินทางท่องเที่ยวได้ และมีอายุไม่เกิน 7 วัน นับจากวันที่เดินทาง และต้องแจ้งให้ทางบริษัททราบล่วงหน้า
- ◆ กรณีกรู๊ปส่วนตัว กรู๊ปเหมา กรู๊ปนักเรียน กรู๊ปดูงาน ไม่สามารถใช้ราคาดังกล่าวในโปรแกรมได้

การยกเลิก : ตามเงื่อนไขของกรมการท่องเที่ยว

- หากยกเลิกการเดินทางล่วงหน้าก่อน 30 วัน คืนเงินค่าบริการร้อยละ 100 ของค่าบริการที่ชำระแล้ว
- หากยกเลิกการเดินทางล่วงหน้าก่อน 15 วัน คืนเงินค่าบริการร้อยละ 50 ของค่าบริการที่ชำระแล้ว
- หากยกเลิกการเดินทางล่วงหน้าน้อยกว่า 15 วัน ไม่คืนเงินค่าบริการ
- ในกรณีกรู๊ปส่วนตัว กรู๊ปเหมา กรู๊ปนักเรียน กรู๊ปดูงาน เมื่อชำระแล้วไม่สามารถคืนเงินใด ๆ ทั้งสิ้น

*** ทางบริษัทฯ ขอสงวนสิทธิ์ในการหักค่าใช้จ่ายที่เกิดจากการดำเนินการทุกอย่างล่วงหน้าไปแล้ว

ช่วงเทศกาลและวันหยุดนักขัตฤกษ์ ไม่สามารถยกเลิกหรือเปลี่ยนชื่อผู้เดินทางได้
กรู๊ปที่เดินทางต้องการันตีมัดจำกับสายการบิน
หรือผ่านตัวแทนในประเทศ รวมถึงเที่ยวบินพิเศษเช่น CHARTER FLIGHT, EXTRA FLIGHT
จะ **ไม่มีการคืนเงินมัดจำ หรือ ค่าทัวร์ทั้งหมด**



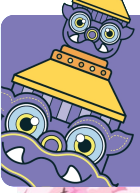

YAKTOUR

LINE @yaktour

www.yaktour.co

02-061-6459

info@yaktour.co

YAKT240033

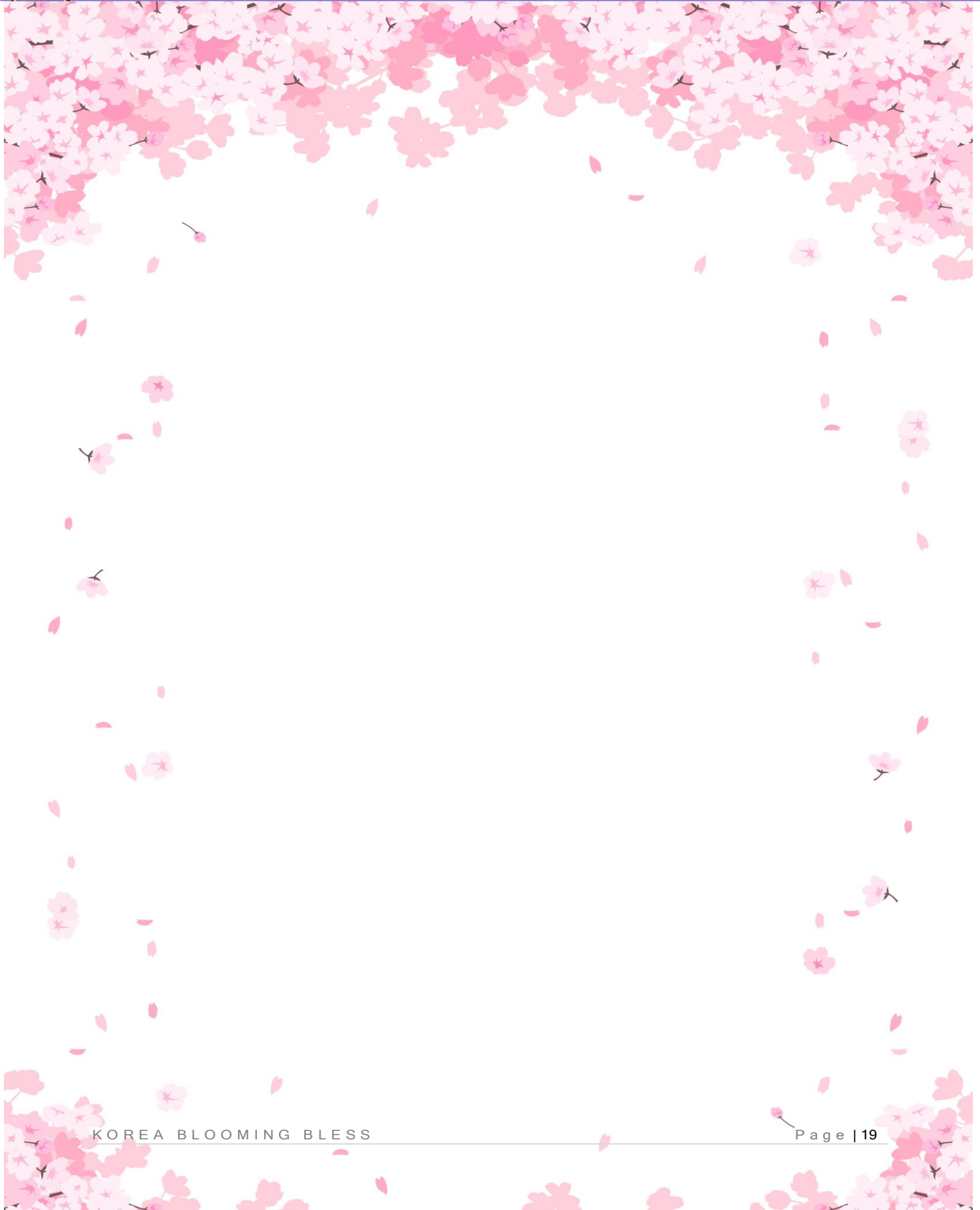

KOREA BLOOMING BLESS

Page | 19



YAKTOUR by B.BETTER TRAVEL

90/1000 ต.ท่าอิฐ อ.ปากเกร็ด จ.นนทบุรี 11120

เลขประจำตัวผู้เสียภาษี 0105555077971

ใบอนุญาตที่ 11/10589

Add Line



ผ่านการรับรองจาก



Registered