



# YAKTOUR

LINE @yaktour

www.yaktour.co

02-061-6459

info@yaktour.co

YAKT240068

# CHINA

## บิตรงลัวหยาง ซิอาน

ทัวร์  
ไม่ลงร้าน

เยือนรอยชมความยิ่งใหญ่ของกองทัพทหารจีนซีอองเต้  
ชมมรดกโลกผาหินแกะสลัก "ถ้ำหลงเหมิน" เยือนวัดเล้าหลิน

เดินทาง : มี.ค. - มี.ย. 67

# 21,990

ราคาเริ่ม

★ แคมฟรี!! ★  
ประกันอุบัติเหตุ

★ พิเศษ!! ★ เมนู "เปิดอย่าง"  
ชมโชว์กังฟู "วัดเล้าหลิน"

✓ เที่ยวครบทุกวัน ไม่มีอิสระ ✓ น้ำดื่มวันละ 1 ขวด

LET'S GO GROUP

15 คน ออกเดินทาง

อาหาร 10 มื้อ+บนเครื่อง

พักโรงแรม 4 ดาว

น้ำดื่ม 20 ขวด

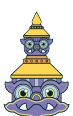

YAKTOUR by B.BETTER TRAVEL

90/1000 ต.ท่าอิฐ อ.ปากเกร็ด จ.นนทบุรี 11120

เลขประจำตัวผู้เสียภาษี 0105555077971

ใบอนุญาตเลขที่ 11/10589

Add Line



ผ่านการรับรองจาก



Registered



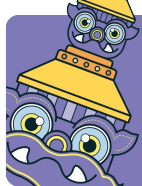

YAKTOUR

LINE @yaktour

www.yaktour.co

02-061-6459

info@yaktour.co

YAKT240068

เกี่ยวกับเรา...ไม่มีวันสิ้นสุด

ZGLYA-2401UQ

5 | 3 | UQ

วัน | คืน | บิน



Urumqi Air 乌鲁木齐航空

## CHINA

บินตรงลั่วหยาง ซื่ออัน

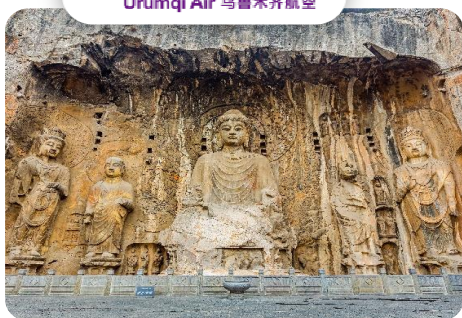

โปรแกรมเดินทาง 5 วัน 3 คืน URUMQI

AFR มีนาคม - มิถุนายน 2567



นำหนักระเป๋า 20



อาหาร 10

มือ

เริ่มต้น

21,9

บาท

BK



LY

LYA



BK

ไฟล์ทบิน

เวลาออก

เวลาถึง

UQ26

02:35

07:45

ไฟล์ทบิน

เวลาออก

เวลาถึง

UQ26

21:40

01:00

วันที่

โปรแกรมทัวร์

เช้า

เที่ยง  
เย็น

โรงแรม

1 สนามบินสุวรรณภูมิ

2 สนามบินลั่วหยาง เป่ย์เจียว - เมืองลั่วหยาง -  
ถ้ำหลงเหมิน - ถนนคนเดินหลี่จิ้นเหมินREZEN  
HOTEL  
หรือเทียบเท่า \*\*\*3 วัดเส้าหลิน - ป่าเจดีย์ - ชมการแสดงกังฟู -  
เมืองซานเหมินเซี่ย - หมู่บ้านโบราณใต้ขอบฟ้าHAI LIAN  
HOTEL  
หรือเทียบเท่า \*\*\*4 พิพิธภัณฑ์สุสานกองทัพทหารดินเผาจินซีฮ่องเต้  
- เจดีย์ ห่าน ป่า ไห่ ญู -  
ถนนคนเดินวัฒนธรรมราชวงศ์ถัง

เปิดอย่าง

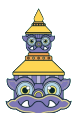
TITAN TIME  
HOTEL  
หรือเทียบเท่า \*\*\*5 ป้อมปราการแห่งซื่ออัน - หอระฆังและหอกลอง  
- สนามบินลั่วหยาง เป่ย์เจียว -  
สนามบินสุวรรณภูมิ

YAKTOUR by B.BETTER TRAVEL

90/1000 ถ.ท่าอิฐ อ.ปากเกร็ด จ.นนทบุรี 11120

เลขประจำตัวผู้เสียภาษี 0105555077971

ใบอนุญาตเลขที่ 11/10589

Add Line



ผ่านการรับรองจาก



DBD

Registered



# YAKTOUR



@yaktour



www.yaktour.co



02-061-6459



info@yaktour.co

**YAKT240068**

**\*\* รายการทัวร์ข้างต้นอาจมีการเปลี่ยนแปลงตามความเหมาะสม \*\***

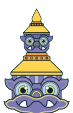

**YAKTOUR by B.BETTER TRAVEL**

90/1000 ต.ท่าอิฐ อ.ปากเกร็ด จ.นนทบุรี 11120

เลขประจำตัวผู้เสียภาษี 0105555077971

ใบอนุญาตเลขที่ 11/10589

Add Line



ผ่านการรับรองจาก



Registered

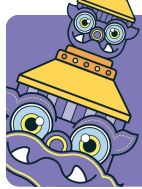

YAKTOUR

LINE @yaktour

www.yaktour.co

02-061-6459

info@yaktour.co

YAKT240068

## อัตราค่าบริการ

วันเดินทาง	ราคาทัวร์/ท่าน พักห้องละ 2-3 ท่าน	ราคาทัวร์ ไม่รวมตัวเครื่องบิน	ราคา ห้องพักเดี่ยว
28 ก.พ. - 03 มี.ค. 2567	22,990	16,990	3,900
13 - 17 มีนาคม 2567	22,990	16,990	3,900
20 - 24 มีนาคม 2567	22,990	16,990	3,900
27 - 31 มีนาคม 2567	22,990	16,990	3,900
01 - 05 พฤษภาคม 2567	24,990	18,990	3,900
08 - 12 พฤษภาคม 2567	22,990	16,990	3,900
15 - 19 พฤษภาคม 2567	22,990	16,990	3,900
05 - 09 มิถุนายน 2567	21,990	15,990	3,900

อัตรานี้ **✕ ไม่รวม** ค่าวิชาท่องเที่ยวแบบหมู่คณะ 1,500 บาท  
(วิชาหมู่คณะสำหรับหนังสือเดินทางไทย และต้องเดินทางไป-กลับพร้อมคณะเท่านั้น)  
อัตรานี้ **✕ ยังไม่รวม** ค่าทิปคนขับรถ มัคคุเทศก์ท้องถิ่น และ หัวหน้าทัวร์ 1,500 บาท/ท่าน  
อัตราค่าบริการสำหรับเด็กอายุไม่เกิน 2 ปี ณ วันเดินทางกลับ (Infant) ท่านละ 8,000 บาท

## สำคัญโปรดอ่าน

- กรุณาทำการจองล่วงหน้าก่อนเดินทางอย่างน้อย 45 วัน พร้อมชำระเงินมัดจำ **ท่านละ 10,000 บาท/ท่าน** และชำระส่วนที่เหลือ 35 วัน ก่อนการเดินทาง กรณีวันเดินทางน้อยกว่า 35 วัน หรือราคาทัวร์พิเศษต้องชำระค่าทัวร์เต็มจำนวน 100% เท่านั้น
- อัตราค่าบริการนี้ จำเป็นต้องมีผู้เดินทาง จำนวน 10 ท่าน ขึ้นไป ในแต่ละคณะ กรณีที่มีผู้เดินทางไม่ถึงตามจำนวนที่กำหนด ทางบริษัทฯ ขอสงวนสิทธิ์ในการเลื่อนการเดินทางหรือเปลี่ยนแปลงอัตราค่าบริการ (ปรับราคาเพิ่มขึ้น เพื่อให้คณะได้ออกเดินทาง ตามความต้องการ)
- ท่านที่ต้องออกบัตรโดยสารภายในประเทศ (ตัวเครื่องบิน, รถทัวร์, รถไฟ) กรุณาสอบถามที่เจ้าหน้าที่ทุกครั้งก่อนทำการออกบัตรโดยสาร เนื่องจากสายการบินอาจมีการปรับเปลี่ยนไฟล์ท หรือ เวลาบิน โดยไม่แจ้งให้ทราบล่วงหน้า และการแนะนำจากเจ้าหน้าที่เป็นเพียงการแนะนำเท่านั้น
- ระหว่างท่องเที่ยว หากนักท่องเที่ยวได้รับการตรวจยืนยันว่ามีเชื้อโควิดทางโรงแรมอาจมีค่าทำความสะอาดห้องพักเพิ่มเติม (ไม่รวมอยู่ในรายการทัวร์)
- ในกรณีที่ภาครัฐทั้งไทย และประเทศปลายทางมีข้อกำหนดในการกักตัว หรือ การตรวจหาเชื้อโควิด-19 ทุกประเภท ผู้เดินทางต้องรับผิดชอบค่าใช้จ่ายส่วนนี้ด้วยตัวท่านเอง (ไม่รวมอยู่ในรายการทัวร์)

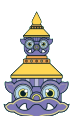

YAKTOUR by B.BETTER TRAVEL

90/1000 ต.ท่าอิฐ อ.ปากเกร็ด จ.นนทบุรี 11120

เลขประจำตัวผู้เสียภาษี 0105555077971

ใบอนุญาตเลขที่ 11/10589

Add Line



ผ่านการรับรองจาก



Registered



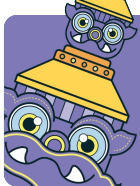

# YAKTOUR



@yaktour



www.yaktour.co



02-061-6459



info@yaktour.co

**YAKT240068**

6. ของสมนาคุณไม่สามารถเปลี่ยนแปลงเป็นส่วนลดหรือเงินสดได้
7. เงื่อนไขกรมธรรม์เป็นไปตามเงื่อนไขของบริษัทฯ ประกันเป็นผู้พิจารณา



**YAKTOUR by B.BETTER TRAVEL**

90/1000 ต.ท่าอิฐ อ.ปากเกร็ด จ.นนทบุรี 11120

เลขประจำตัวผู้เสียภาษี 0105555077971

ใบอนุญาตเลขที่ 11/10589

Add Line



ผ่านการรับรองจาก



Registered



# YAKTOUR



@yaktour



www.yaktour.co



02-061-6459



info@yaktour.co

YAKT240068



## Day1 สนามบินสุวรรณภูมิ

23.30 พร้อมกันที่ **สนามบินสุวรรณภูมิ** อาคารผู้โดยสารขาออก เคาน์เตอร์สายการบิน **Urumqi Air** โดยมีเจ้าหน้าที่ เลทส์ โกก์ รุป ให้การต้อนรับ และอำนวยความสะดวกในการเช็คอินให้ทุกท่าน

## Day2 สนามบินลั่วหยาง เป่ย์เจียว - เมืองลั่วหยาง - ถ้ำหลงเหมิน - ถนนคนเดินหลี่จิ้นเหมิน

02.35 นำท่านเดินทางสู่ **สนามบินลั่วหยาง เป่ย์เจียว ประเทศจีน** โดยสายการบิน **Urumqi Air** เที่ยวบินที่ **UQ2642** (บริการอาหารและเครื่องดื่มบนเครื่อง)

07.45 เดินทางถึง **สนามบินลั่วหยาง เป่ย์เจียว ประเทศจีน** หลังจากนั้นนำท่านด้านตรวจคนเข้าเมือง รับกระเป๋าสัมภาระ หลังจากนั้นออกเดินทางท่องเที่ยวตามรายการ **(เวลาที่ประเทศจีนเร็วกว่าประเทศไทย 1 ชั่วโมง)**

นำท่านเดินทางไปยัง **เมืองลั่วหยาง** นำท่านชม **ถ้ำหลงเหมิน** หรือวัดถ้ำผาหลงเหมิน เป็นหมู่ถ้ำที่สลักบนผาหินเกือบ 2,500 ถ้ำ สันนิษฐานว่าสร้างขึ้นเมื่อศตวรรษที่ 5-7 ถือเป็น 1 ใน 3 ประติมากรรมถ้ำทางพุทธศาสนาที่สำคัญที่สุดของจีน สถานที่แห่งนี้ได้รับการประกาศเป็นมรดกโลก ในปี ค.ศ. 2000 เนื่องด้วยคามวิจิตรพิสดารที่เป็นถ้ำสลักพระพุทธรูปได้งดงามที่สุด และมีใบหน้าเป็นชาวจีนมากที่สุดด้วย และที่เยี่ยมยอดไปกว่านั้นคือ

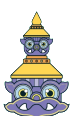

YAKTOUR by B.BETTER TRAVEL

90/1000 ต.ท่าอิฐ อ.ปากเกร็ด จ.นนทบุรี 11120

เลขประจำตัวผู้เสียภาษี 0105555077971

ใบอนุญาตเลขที่ 11/10589

Add Line



ผ่านการรับรองจาก



Registered





# YAKTOUR



@yaktour



www.yaktour.co



02-061-6459



info@yaktour.co

**YAKT240068**

เป็นถ้ำหินที่มีฮวงจุ้ยดีมากที่สุดอีกด้วย กล่าวกันว่า ณ ที่แห่งนี้เป็นเสมือน "ประตูมังกร"  
คือ ภูมิประเทศติดภูเขาและแม่น้ำ ซึ่งแม่น้ำที่ว่านี้ชื่อ "อีเหออัน"  
พระพุทธรูปองค์ใหญ่สุดมีความสูงกว่า 17 เมตร **(รวมถ้ำถ้ำเตอริ)**  
เที่ยง บริการอาหารกลางวัน ณ ภัตตาคาร



**YAKTOUR by B.BETTER TRAVEL**

90/1000 ด.ท่าอิฐ อ.ปากเกร็ด จ.นนทบุรี 11120

เลขประจำตัวผู้เสียภาษี 0105555077971

ใบอนุญาตเลขที่ 11/10589

Add Line



ผ่านการรับรองจาก



Registered



# YAKTOUR

LINE @yaktour

www.yaktour.co

02-061-6459

info@yaktour.co

YAKT240068



นำท่านเดินเที่ยวอิสระที่ **ถนนคนเดินหลินเหมิน** เป็นถนนคนเดินที่มีกำแพงเมืองและบ้านเรือนแบบโบราณที่ได้ถูกอนุรักษ์ไว้ ตามทางมีขายอาหารของที่ระลึกของฝากมากมาย ด้านนอกกำแพงเป็นสวนสาธารณะที่ปลูกต้นหลิวเป็นแนวยาวสวยงาม

เย็น บริการอาหารค่ำ ณ ภัตตาคาร

ที่พัก REZEN HOTEL LUOYANG ระดับ 4 ดาวหรือเทียบเท่า

## Day3 วัดเส้าหลิน - ป่าเจดีย์ - ชมการแสดงกังฟู - เมืองซานเหมินเซียว - หมู่บ้านโบราณใต้ขอบฟ้า

เช้า บริการอาหารเช้า ณ ห้องอาหารของโรงแรม

นำท่านเดินทางสู่ **วัดเส้าหลิน** ที่มีความเก่าแก่อย่างมากกว่า 1,500 ปี ตั้งอยู่ทางทิศตะวันตกของเทือกเขาซ่งซาน หนึ่งในจำนวนห้ายอดเขาอันศักดิ์สิทธิ์ตามความเชื่อของชาวจีน โดยจักรพรรดิเสี่ยวเหวิน ทรงสร้างขึ้นเมื่อ 48 ปี ก่อนพุทธศักราช (ค.ศ. 495) เพื่อให้เป็นที่พำนักของภิกษุผู้เดินทางมาจากอินเดีย ส่วนยุทธจักรเส้าหลินตำนานระบุว่า ถือกำเนิดขึ้นในราว 23 ปี ก่อน พ.ศ. (ค.ศ. 520) โดยท่าน โพธิธรรม สมณะในพระพุทธศาสนาผู้จาริกมาจากอินเดีย ท่านเป็นผู้ริเริ่มการฝึกฝนออกกำลังกาย เพื่อให้กล้ามเนื้อและข้อต่อต่างๆ แข็งแรง ลักษณะการเคลื่อนไหวของร่างกายในการฝึกฝนนั้น ท่านได้เลียนแบบมาจากท่าที่ของสัตว์ชนิดต่างๆ ที่ได้พบเห็นมา และนับแต่นั้นภิกษุแห่งวัดเส้าหลินก็ถือปฏิบัติ การฝึกฝน ร่างกายรวมทั้งวิทยายุทธทั้งหลายเป็นกิจวัตรประจำวัน ให้ท่านชมสถานที่สำคัญในวัดเส้าหลินอันได้แก่ วิหารสหัสพุทธสถานที่ประดิษฐานประติมากรรมรูปพระพุทธเจ้าในอดีต ปัจจุบัน และอนาคต รวม 1,000 องค์

จากนั้นนำชม **ป่าเจดีย์** ซึ่งเป็นหมู่เจดีย์ 200 กว่าองค์ ที่ฝังศพของเจ้าอาวาสวัดเส้าหลินตั้งแต่อดีตที่ผ่านมา ที่หลากหลายรูปแบบ เป็นแหล่งโบราณสถาน ที่มีวัตถุก่อสร้างสถาปัตยกรรม และประติมากรรมอันควรค่าแก่การศึกษาค้นคว้า จากนั้นชม “การแสดงโชว์วิทยายุทธ กังฟู



YAKTOUR by B.BETTER TRAVEL

90/1000 ถ.ท่าอิฐ อ.ปากเกร็ด จ.นนทบุรี 11120

เลขประจำตัวผู้เสียภาษี 0105555077971

ใบอนุญาตเลขที่ 11/10589

Add Line



ผ่านการรับรองจาก



Registered





# YAKTOUR



@yaktour



www.yaktour.co



02-061-6459



info@yaktour.co

**YAKT240068**

18 อรหันต์ ศิลปะการต่อสู้อันเลื่องชื่อของวัดเส้าหลิน  
ท่านจะตกตะลึงอยู่ในห้วงแห่งความสนุกในวิทยายุทธสะท้านฟ้าที่ยังหลงเหลืออยู่ ณ  
โรงเรียนสอนฝึกกังฟู

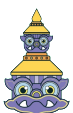

**YAKTOUR by B.BETTER TRAVEL**

90/1000 ต.ท่าอิฐ อ.ปากเกร็ด จ.นนทบุรี 11120

เลขประจำตัวผู้เสียภาษี 0105555077971

ใบอนุญาตเลขที่ 11/10589

Add Line



ผ่านการรับรองจาก



Registered



# YAKTOUR

LINE @yaktour

www.yaktour.co

02-061-6459

info@yaktour.co

YAKT240068



จากนั้นนำท่าน **ชมการแสดงกังฟู** ที่มีการสืบทอดและมีการจัดแสดงให้นักท่องเที่ยวได้ชม ภายใ น วัด เ ลี่ า ห ลี น วัดเส้าหลินมีชื่อเสียงโด่งดังมากที่สุดในประเทศจีนและไ น ต่ า ง ป ร ะ เ ท ศ ได้รับการกล่าวขานในเรื่องของกระบวรทำวิทยายุทธ เ พ ล ง ห ม้ ต ม ว ย พลังลมปราณและกังฟูเส้าหลินเป็นอย่างมาก เป็นแหล่งวิชาการต่อสู้และศิลปะการป้องกันตัวที่ยิ่งใหญ่ ที่ ส ด ข อ ง จี น ปรากฏชื่อในนิยายกำลังภายในหลายต่อหลายเรื่อง ซึ่ง ล้ ว น แ ต่ ก ล่า ว ถึ ง วิชา เพลง ห ม้ ต ม ว ย พลังลมปราณและกังฟูเส้าหลินอยู่เสมอ (โชว์นี้ขึ้นอยู่กับทางผู้จัดเป็นผู้กำหนดอาจมีการงดแสดง กรณีไม่มีการแสดงขอสงวนสิทธิ์รายการอื่นทดแทนรวมถึงค่า เข้าชม เนื่องจากทัวร์นี้เป็นทัวร์แบบเหมาจ่าย ทางบริษัทได้ชำระค่าไว้ล่วงหน้าแล้ว)



เที่ยง บริการอาหารกลางวัน ณ ภัตตาคาร

นำท่านเดินทางสู่ **เมืองซานเหมินเซียว** ให้ท่านชมความแปลกของ **หมู่บ้านโบราณใต้ขอบฟ้า** หรือหมู่บ้านใต้ดิน เป็นมรดกของรูปแบบการอยู่อาศัยในถ้ำของคนโบราณและเรียกว่า "ลานใต้ดิน" ในภาคเหนือของจีน ว่ากันว่ามึประวัติยาวนานกว่า 4,000 ปี ในปี พ.ศ. 2554

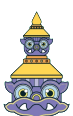

YAKTOUR by B.BETTER TRAVEL

90/1000 ถ.ท่าอิฐ อ.ปากเกร็ด จ.นนทบุรี 11120

เลขประจำตัวผู้เสียภาษี 0105555077971

ใบอนุญาตเลขที่ 11/10589

Add Line



ผ่านการรับรองจาก



Registered





# YAKTOUR



@yaktour



www.yaktour.co



02-061-6459



info@yaktour.co

**YAKT240068**

" เ ท ค นี ค ก ำ ร ก ่อ ส ร ้ำ ง เ คี ง ห ย ว น "

ได้รับเลือกให้อยู่ในรายชื่อมรดกทางวัฒนธรรมที่จับต้องไม่ได้แห่งชาติ

เย็น บริการอาหารค่ำ ณ ภัตตาคาร

ที่พัก HAI LIAN HOTEL ระดับ 4 ดาวหรือเทียบเท่า

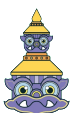

**YAKTOUR by B.BETTER TRAVEL**

90/1000 ต.ท่าอิฐ อ.ปากเกร็ด จ.นนทบุรี 11120

เลขประจำตัวผู้เสียภาษี 0105555077971

ใบอนุญาตเลขที่ 11/10589

Add Line



ผ่านการรับรองจาก



Registered



# YAKTOUR

LINE @yaktour

www.yaktour.co

02-061-6459

info@yaktour.co

YAKT240068



## Day4 พิพิธภัณฑ์สุสานกองทัพทหารดินเผาจิ๋นซีฮ่องเต้ - เจดีย์ห่านป่าใหญ่ - ถนนคนเดินวัฒนธรรมราชวงศ์ถัง

เช้า บริการอาหารเช้า ณ ห้องอาหารของโรงแรม

หลังอาหารเช้าท่านออกเดินทางกลับสู่ เมืองซีอาน เพื่อนำท่านเข้าสู่ **พิพิธภัณฑสถานกองทัพทหารดินเผาจิ๋นซีฮ่องเต้** ตั้งอยู่ห่างจากตัวเมืองซีอานไปทางทิศตะวันออก ชาวจีนเรียกสุสานแห่งกองทัพของจักรพรรดิจิ๋นซีฮ่องเต้ว่า “ฉินหย่ง” บ้างเรียก “ปิงหม่าหย่ง” โดยปิง หมายถึง ทหาร หม่า หมายถึง ม้า และหย่ง หมายถึง หุ่น ซึ่งสุสานกองทัพมีทั้งหมด 3 หลุม โดยทางการเปิดให้ชมเพียงหลุมที่ 1 และ 3 เท่านั้น สถานที่แห่งนี้ถูกขุดพบโดยบังเอิญ ในปี ค.ศ. 1974 โดยชาวนาในหมู่บ้านซีหยาง ในขณะที่ขุดดินเพื่อทำบ่อน้ำ บริเวณเชิงเขาหลีซาน โดยในระหว่างที่ขุดนั้นก็บังเอิญพบกับซากของทหารดินเผา ที่ทราบภายหลังว่ามีอายุมากกว่า 2,000 ปี ปัจจุบันรัฐบาลจีนขุดค้นพบวัตถุโบราณที่เป็นกองทัพทหารดินเผา สรรพอาวุธ รถม้าและม้าศึก จำนวนทั้งสิ้นกว่า 7,400 ชิ้น ภายในบริเวณพื้นที่หลุมสุสานกว่า 25,000 ตร.ม. สุสานจิ๋นซีฮ่องเต้ได้รับการคัดเลือกให้เป็นมรดกโลกทางวัฒนธรรมในปี พ.ศ. 2530 (รวมค่ารถแบตเตอรี่แล้ว)

เที่ยง บริการอาหารกลางวัน ณ ภัตตาคาร พิเศษ ... เมนูเปิดอย่าง

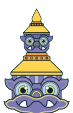

YAKTOUR by B.BETTER TRAVEL

90/1000 ถ.ท่าอิฐ อ.ปากเกร็ด จ.นนทบุรี 11120

เลขประจำตัวผู้เสียภาษี 0105555077971

ใบอนุญาตเลขที่ 11/10589

Add Line



ผ่านการรับรองจาก



Registered





# YAKTOUR



@yaktour



www.yaktour.co



02-061-6459



info@yaktour.co

**YAKT240068**

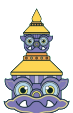

**YAKTOUR by B.BETTER TRAVEL**

90/1000 ต.ท่าอิฐ อ.ปากเกร็ด จ.นนทบุรี 11120

เลขประจำตัวผู้เสียภาษี 0105555077971

ใบอนุญาตเลขที่ 11/10589

Add Line



ผ่านการรับรองจาก



**DBD**

Registered



# YAKTOUR

LINE @yaktour

www.yaktour.co

02-061-6459

info@yaktour.co

YAKT240068



นำท่านชม **เจดีย์ห่านป่าใหญ่** ตั้งอยู่ทางทิศใต้ของกำแพงเมืองซีอาน สร้างเสร็จในปี ค.ศ. 652 ในรัชสมัยจักรพรรดิถังเกาจง ฮองเต๋องค์ที่สามแห่งราชวงศ์ถัง เจดีย์ห่านป่าใหญ่ องค์เจดีย์มีรูปแบบเรียบง่าย ในศิลปะจีนผสมอินเดีย เดิมนั้นสร้างเพียง 5 ชั้น แต่เมืองซีอานได้ประสบภัยแผ่นดินไหวมาหลายครั้ง จึงได้มีการบูรณะเรื่อยมาและมีการบูรณะใหญ่ในสมัยราชวงศ์หมิง และราชวงศ์ชิง ปัจจุบันองค์เจดีย์มี 7 ชั้น สูง 64.1 เมตร ฐานขององค์เจดีย์วัดจากตะวันออกไปตะวันตกยาว 45.9 เมตร จากเหนือไปใต้ยาว 48.8 เมตร เจดีย์ห่านป่าใหญ่ ศาสนสถานโบราณที่แสดงถึงความรุ่งเรืองของพุทธศาสนาในแผ่นดินจีน หลังจากทีพระถังซำจั๋งเดินทางไปยังชมพูทวีปเพื่ออัญเชิญพระไตรปิฎกกลับมา ท่านก็ได้พำนักที่วัดต้าเจียนและเป็นเจ้าอาวาสของวัดนี้ จากนั้นได้มีการสร้างเจดีย์ 5 ชั้น เพื่อใช้ในการเก็บรักษาพระไตรปิฎก ที่ท่านได้นำมาจากอินเดียและแปลเป็นภาษาจีนนับจำนวนกว่าพันเล่ม ภายหลังได้ถูกทำลายลง ในสมัยพระนางบูเช็กเทียน พระนางจึงมีพระบัญชาให้สร้างขึ้นใหม่เป็น 10 ชั้น ก่อนจะพังทลายจากแผ่นดินไหวเหลือเพียง 7 ชั้นดังที่เห็นในปัจจุบัน

จากนั้นนำท่านสู่ **ถนนคนเดินวัฒนธรรมราชวงศ์ถัง** เป็นถนนที่ใช้เอกลักษณ์มาจากถนนสมัยราชวงศ์ถังมาเป็นเบื้องหลัง ช่วยสร้างบรรยากาศให้นักท่องเที่ยวเหมือนหลุดเข้าไปในสมัยนั้น โดยเป็นถนนคนเดิน แหล่งรวมของช้อปปิ้ง สถานบันเทิง แหล่งท่องเที่ยว

**OPTION : โชว์ราชวงศ์ถัง อันตรระการตา**  
ชมการแสดงนาฏศิลป์ชุดต่างๆในสมัยราชวงศ์ถังที่สะท้อนให้เห็นถึงความเจริญทางวิทยาการ

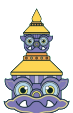

YAKTOUR by B.BETTER TRAVEL

90/1000 ถ.ท่าอิฐ อ.ปากเกร็ด จ.นนทบุรี 11120

เลขประจำตัวผู้เสียภาษี 0105555077971

ใบอนุญาตเลขที่ 11/10589

Add Line



ผ่านการรับรองจาก



Registered



# YAKTOUR



@yaktour



www.yaktour.co



02-061-6459



info@yaktour.co

**YAKT240068**

และศิลปะที่รุ่งเรืองอย่างสุดๆ ราคาโชว์นี้ไม่รวมอยู่ในรายการทัวร์  
สงวนสิทธิ์เฉพาะท่านที่สนใจเท่านั้น ราคาโชว์ประมาณ 260 หยวน  
สามารถติดต่อสอบถามได้จากไกด์ท้องถิ่นในวันเดินทาง โชว์ใช้เวลาแสดงประมาณ 90 นาที  
สำหรับท่านที่ไม่ได้สนใจซื้อ Option เสริมดูโชว์ สามารถเดินเล่นช้อปปิ้งบริเวณโดยรอบได้

เย็น บริการอาหารค่ำ ณ ภัตตาคาร

ที่พัก TITAN TIME HOTEL ระดับ 4 ดาวหรือเทียบเท่า

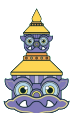

**YAKTOUR by B.BETTER TRAVEL**

90/1000 ต.ท่าอิฐ อ.ปากเกร็ด จ.นนทบุรี 11120

เลขประจำตัวผู้เสียภาษี 0105555077971

ใบอนุญาตเลขที่ 11/10589

Add Line



ผ่านการรับรองจาก



Registered





# YAKTOUR



@yaktour



www.yaktour.co



02-061-6459



info@yaktour.co

YAKT240068



## Day5 ป้อมปราการแห่งซีอาน - หอระฆังและหอกลอง - สนามบินฉั๋วหยางเป่ย์เจียว - สนามบินสุวรรณภูมิ

เช้า บริการอาหารเช้า ณ ห้องอาหารของโรงแรม

นำท่านผ่านชม **ป้อมปราการแห่งซีอาน (XI'AN CITY WALL)** หรือ กำแพงเมืองโบราณซีอาน ตั้งอยู่ในเมืองซีอาน เมืองหลวงโบราณของจีน ถือเป็นป้อมปราการประจำท้องถิ่นที่เก่าแก่ที่สุดและได้รับการรักษาไว้อย่างดีที่สุดในประเทศ กำแพงเมืองซีอานเป็นกำแพงเมืองที่สมบูรณ์ที่สุดในประเทศจีนที่หลงเหลือรอดมาจนถึงปัจจุบัน ตัวกำแพงเป็นกำแพงสมัยหมิง และมีความยาวถึง 13.7 กิโลเมตรล้อมรอบเมืองเก่าของซีอานไว้ทั้งหมดเลยครึบ บนกำแพงจะมีป้อมปราการการณทุก 120 เมตร ทำให้ทั้งหมดแล้วมีป้อมมากถึง 98 ป้อมด้วยกัน

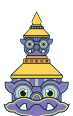

YAKTOUR by B.BETTER TRAVEL

90/1000 ต.ท่าอิฐ อ.ปากเกร็ด จ.นนทบุรี 11120

เลขประจำตัวผู้เสียภาษี 0105555077971

ใบอนุญาตเลขที่ 11/10589

Add Line



ผ่านการรับรองจาก



Registered



# YAKTOUR

LINE @yaktour

www.yaktour.co

02-061-6459

info@yaktour.co

YAKT240068



นำท่านผ่านชมแลนด์มาร์คของเมืองซีอานนั่นคือ **หอรမ်းและหอกลอง** ตั้งอยู่ใจกลางเมืองซีอาน สำหรับตัวหอรမ်းนั้นสร้างจากอิฐและไม้ เป็นอาคารหลังคาสามชั้น มีความสูงทั้งหมด 36 เมตร หอรမ်းแห่งนี้เริ่มสร้างเมื่อปีที่ 17 สมัย จักรพรรดิ หง อู่ แห่งราชวงศ์ หมิง เป็นรูปแบบศิลปะสถาปัตยกรรมที่เด่นชัดของราชวงศ์หมิง เป็นหอรမ်းที่มีขนาดใหญ่ที่สุด และรักษาไว้สมบูรณ์แบบที่สุดของจีนโบราณที่สืบทอดจนถึงปัจจุบัน ส่วนหอกลองนั้นสร้างในปี ค.ศ. 1380 ซึ่งเป็นยุคการปกครองของฮองวู่ฮ่องเต้แห่งราชวงศ์หมิง ผ่านการบูรณะสองครั้งสองคราในราชวงศ์ชิง อาคารสองชั้นที่รับน้ำหนักด้วยผนังหลังนี้สูง 34 เมตร มีความยาวจากตะวันออกรดตะวันตก 52.6 เมตร และความกว้างจากเหนือจรดใต้ 38 เมตร สถาปัตยกรรมของหอกลอง เป็นการผสมผสานระหว่างรูปแบบศิลปะราชวงศ์ถังและราชวงศ์ชิง รวมทั้งมีรายละเอียดของนวัตกรรมการบางอย่างแต่มีเติมอยู่ด้วย อย่างเช่น มีการอ้างว่าในหอกลองไม่มีการใช้ตะปูเหล็กสักตัวเดียว หอคอยทั้งสองได้ชื่อว่าเป็น “ตึกสองพี่น้อง” หรือ “ระฆังรุ่งอรุณและกลองรัตติกาล”

เที่ยง บริการอาหารกลางวัน ณ ภัตตาคาร

หลังจากนั้นนำท่านกลับเมืองลั่วหยาง เดินทางเข้าสู่ **สนามบินลั่วหยางเป่ย์เจียว** เพื่อกลับสู่ประเทศไทย

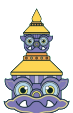

YAKTOUR by B.BETTER TRAVEL

90/1000 ถ.ท่าอิฐ อ.ปากเกร็ด จ.นนทบุรี 11120

เลขประจำตัวผู้เสียภาษี 0105555077971

ใบอนุญาตเลขที่ 11/10589

Add Line



ผ่านการรับรองจาก



Registered



# YAKTOUR



@yaktour



www.yaktour.co



02-061-6459



info@yaktour.co

YAKT240068

- 21.40 นำท่านเดินทางสู่ **สนามบินสุวรรณภูมิ ประเทศไทย** โดยสายการบิน **Urumqi Air**  
เที่ยวบินที่ **UQ2641** (บริการอาหารและเครื่องดื่มบนเครื่อง)
- 01.05 เดินทางถึง **สนามบินสุวรรณภูมิ ประเทศไทย** โดยสวัสดิภาพ ... พร้อมความประทับใจ



**YAKTOUR by B.BETTER TRAVEL**

90/1000 ด.ท่าอิฐ อ.ปากเกร็ด จ.นนทบุรี 11120

เลขประจำตัวผู้เสียภาษี 0105555077971

ใบอนุญาตเลขที่ 11/10589

Add Line



ผ่านการรับรองจาก



®Registered





## ขั้นตอนก่อนการเดินทาง “เที่ยวจีน”



### ข้อมูลสำคัญเกี่ยวกับการยื่นคำร้องขอวีซ่าที่ท่านครทราฟ

- 1 ทางบริษัทฯ ขอสงวนสิทธิ์ในการยื่นวีซ่าแบบหมู่คณะเท่านั้น กรณีที่ท่านไม่สามารถยื่นวีซ่าพร้อมคณะได้ จะต้องยื่นก่อน หรือ หลัง คณะ และหากเกิดค่าใช้จ่ายไม่ว่ากรณีใดๆก็ตาม ท่านจำเป็นต้องชำระค่าใช้จ่ายที่เกิดขึ้นตามจริงทั้งหมด เช่น ค่าบัตรโดยสารโดยเครื่องบิน (ตัว) จะต้องออกก่อนแต่วีซ่ายังไม่ออก เนื่องจากท่านยื่นหลังคณะ
- 2 การยื่นขอวีซ่าท่องเที่ยวประเทศจีนแบบหมู่คณะ ไม่จำเป็นต้องใช้หนังสือเดินทางฉบับจริง ท่านเพียงส่ง สำเนาหนังสือเดินทาง (หน้าแรกที่มีรูป) ชัดเจน พร้อมกับรูปถ่าย **สแกนไฟล์เป็นรูปภาพ หรือ ไฟล์ PDF** มาให้กับทางบริษัทฯ
- 3 สำหรับหนังสือเดินทางที่ **ไม่ระบุวันเดือนปีเกิด** บนหนังสือเดินทาง **ไม่สามารถใช้ขอวีซ่าแบบหมู่คณะได้** ท่านจำเป็นต้องยื่นวีซ่าแบบเดี่ยวเท่านั้น
- 4 กรณีที่นักท่องเที่ยวไม่สามารถส่งมอบเอกสารให้ทางบริษัทฯ ได้ตามระยะเวลาที่กำหนด บริษัทฯ ขอสงวนสิทธิ์ ยื่นวีซ่าแบบเดี่ยวให้กับท่าน โดยท่านที่จะต้องเรียกเก็บค่าบริการเพิ่มเติม
- 5 วีซ่าแบบหมู่คณะมีจุดประสงค์เพื่อการท่องเที่ยวสำหรับหนังสือเดินทางที่มีสัญชาติไทยเท่านั้น หนังสือเดินทางสัญชาติอื่นๆ พระ หรือนักบวช ไม่สามารถขอวีซ่าแบบหมู่คณะได้
- 6 ทางรัฐบาลจีนอาจมีประกาศยกเลิกวีซ่าแบบหมู่คณะกันทันที กรณีที่ทางบริษัทฯ ได้นำส่งข้อมูลของท่านเพื่อขอวีซ่าไปแล้วกับบริษัทฯ ตัวแทนที่ประเทศจีน จะไม่สามารถขอเงินคืนค่าวีซ่าดังกล่าวได้ และอาจจำเป็นต้องเปลี่ยนเป็นวีซ่าเดี่ยว โดยมีค่าบริการเพิ่มเติม





# YAKTOUR

LINE @yaktour

www.yaktour.co

02-061-6459

info@yaktour.co

YAKT240068

## ขั้นตอนก่อนการเดินทาง “เที่ยวจีน”

การเตรียมเอกสาร เพื่อขอวีซ่าท่องเที่ยวประเทศจีน แบบหมู่คณะ  
สำหรับผู้เดินทางที่ถือหนังสือเดินทางสัญชาติไทย

1. สำเนาหน้าหนังสือเดินทาง (หน้าแรกที่มีรูป) ชัดเจน  
โดยสแกนไฟล์เป็นรูปภาพหรือไฟล์ PDF. (รูปถ่ายจากมือถือไม่สามารถใช้ได้) มีอายุการใช้งาน  
คงเหลือไม่น้อยกว่า 6 เดือน ณ วันเดินทางกลับ และมีหน้าว่างไม่ต่ำกว่า 2 หน้า
2. รูปถ่ายสี หน้าตรง ขนาด 3.5 x 4.5 เซนติเมตร (ถ่ายคู่กับหนังสือเดินทาง)  
ฉากหลังต้องเป็นพื้นสีขาว ถ่ายมาแล้วไม่เกิน 3 เดือน
- 2.1. กรณีผู้เดินทางอายุไม่ถึง 18 ปีบริบูรณ์
  - กรณีเด็ก ไม่ได้เดินทางกับ บิดาและมารดา จำเป็นต้องมี หนังสือยินยอมให้บุตรเดินทางไปต่างประเทศ  
ที่ออกโดยสำนักงานเขตหรืออำเภอ ตามสำเนาทะเบียนบ้าน ทั้งภาษาไทย และ ภาษาอังกฤษ  
สำเนาหน้าหนังสือเดินทาง ของบิดา และ มารดา , หนังสือรับรองค่าใช้จ่าย (ภาษาไทย และ ภาษาอังกฤษ)  
พร้อมลงนามสำเนาถูกต้อง
  - กรณีเด็ก ไม่ได้เดินทางกับ บิดา จำเป็นต้องมี หนังสือยินยอมให้บุตรเดินทางไปต่างประเทศ (ของมารดา)  
ให้บุตรเดินทางไปต่างประเทศ ที่ออกโดยสำนักงานเขตหรืออำเภอ  
ตามทะเบียนบ้าน (ภาษาไทย และ ภาษาอังกฤษ) , สำเนาหน้าหนังสือเดินทาง ของบิดา และ มารดา  
หนังสือรับรองค่าใช้จ่าย (ภาษาไทย และ ภาษาอังกฤษ)
  - กรณีเด็ก ไม่ได้เดินทางกับ มารดา จำเป็นต้องมี หนังสือยินยอมให้บุตรเดินทางไปต่างประเทศ (ของบิดา)  
ให้บุตรเดินทางไปต่างประเทศ ที่ออกโดยสำนักงานเขตหรืออำเภอ  
ตามทะเบียนบ้าน (ภาษาไทย และ ภาษาอังกฤษ) , สำเนาหน้าหนังสือเดินทาง ของบิดา และ มารดา  
หนังสือรับรองค่าใช้จ่าย (ภาษาไทย และ ภาษาอังกฤษ)
3. สำเนาสูติบัตร ในกรณีที่ผู้เดินทางอายุต่ำกว่า 18 ปี

ตัวอย่าง

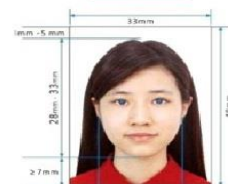

รายละเอียดเอกสารการยื่นขอวีซ่าที่ได้อ่านมานี้ เป็นเพียงข้อมูลเบื้องต้นที่ทางบริษัทฯ ได้จัดทำขึ้นจากประสบการณ์และระเบียบของสถานทูตฯ  
ซึ่งอาจมีการเปลี่ยนแปลงได้ ตามแต่สถานการณ์ และคุณสมบัติของลูกค้านั้นๆ โดยอยู่ที่ดุลยพินิจของประเทศปลายทางเป็นผู้ดำเนินการ

**\*\* เอกสารที่ใช้ในการทำวีซ่ากรุ๊ป สามารถเปลี่ยนแปลงได้ตลอดเวลา ทั้งนี้ขึ้นอยู่กับคำตรวจของคนเจ้าเมืองนั้นเป็นผู้กำหนด  
จึงอาจทำให้มีการเรียกเก็บเอกสารอื่นๆเพิ่มเติมกับนั้น หรืออาจมีค่าบริการเพิ่มจากที่บริษัทกำหนด \*\***



YAKTOUR by B.BETTER TRAVEL

90/1000 ต.ท่าอิฐ อ.ปากเกร็ด จ.นนทบุรี 11120

เลขประจำตัวผู้เสียภาษี 0105555077971

ใบอนุญาตเลขที่ 11/10589

Add Line



ผ่านการรับรองจาก



Registered





# YAKTOUR

LINE @yaktour

www.yaktour.co

02-061-6459

info@yaktour.co

YAKT240068

## Photo Requirements for Chinese Visa Application

### Sample Photos

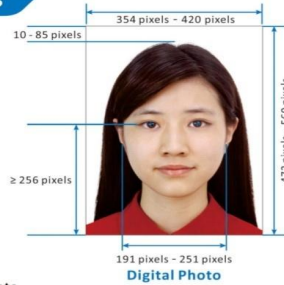

Digital Photo

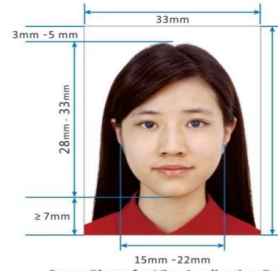

Paper Photo for Visa Application Form

### General Photo Requirements

- **Templates:** As indicated in the sample photos for digital and paper photos.
- **Dimensions:** The digital photo should be between 354 pixels (width) × 472 pixels (height) and 420 pixels (width) × 560 pixels (height). The paper photo should be 33 mm (width) × 48 mm (height).
- **Colour Space:** RGB 24bit true colour.
- **Image Compression:** JPEG and the image file size: 40 KB - 120 KB.
- **Facial Requirements:** The applicant is required to present the frontal view to the camera with the entire head and face clearly visible. The facial expression must be neutral with eyes open, mouth closed and ears visible. There should be no visible distortion of the facial features. There should not be any object such as hand or toy or another person visible in the photo. Eyeglasses are allowed in the photo only if the lenses are not tinted and there is no glare, shadows, or frames obscuring the eyes. The head position: ≤ 20° for left or right tilt (Yaw and Roll) and ≤ 25° for up or down tilt (Pitch).
- **Head Coverings:** Hats or other head coverings are only allowed if worn for religious reasons and if they do not obscure any facial features.
- **Photo Quality:** The photo should have no damage or impurities, no background light or shadow over face. There should not be over- or under-exposure. The face should be centered in the photo with all the features clearly visible and natural skin tone. The inter-eye distance should be > 60 pixels.
- **Head Size and Orientation for the Digital Photo:** With the digital photo of 354 pixels (width) × 472 pixels (height) as an example, the head should be horizontally centered in the image with the face width at 205 pixels ± 14 pixels. The space from the upper edge of the image to the crown of the head should be 10 - 70 pixels. The vertical distance from the bottom edge of the image to the horizontal line through the centre of the eyes should be > 256 pixels. In special cases, when the hair is too high, the voluminous hair can be trimmed off to ensure the size of the face.
- **Head Size and Orientation for the Paper Photo:** The head width should be between 15 mm and 22 mm and the head height, measured from the base of the chin to the crown of the head, should be between 28 mm and 33 mm. The space between the crown and the upper edge of the photo should be between 3 mm and 5 mm. The space between the chin and the bottom edge of the photo should be ≥ 7 mm.
- **Background and Borders:** The background of the photo should be white or close to white with no borders around the edge of the image.
- **The photo should be recent, taken within 6 months.**

### Photo Quality



### Head Position



### Pose



### Ornaments/Background



### Photo Examples

### Expression



### Eyeglasses



### Obscuring



The Department of Consular Affairs, Ministry of Foreign Affairs, the People's Republic of China

© MFA 2016 - All rights reserved

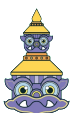

YAKTOUR by B.BETTER TRAVEL

90/1000 ต.ท่าอิฐ อ.ปากเกร็ด จ.นนทบุรี 11120

เลขประจำตัวผู้เสียภาษี 0105555077971

ใบอนุญาตเลขที่ 11/10589

Add Line



ผ่านการรับรองจาก



Registered





# YAKTOUR

LINE @yaktour

www.yaktour.co

02-061-6459

info@yaktour.co

YAKT240068



## อัตราค่าบริการนี้รวม



ค่าตัวเครื่องบินไป-กลับพร้อมคณะ



ค่าน้ำหนักกระเป๋าสัมภาระ  
เป็นไปตามสายการบินกำหนด



ค่าอาหารตามมือที่ระบุในรายการ



ค่าที่พักตามที่ระบุในรายการ  
พักห้องละ 2-3 ท่าน



ค่าประกันอุบัติเหตุระหว่างเดินทาง  
วงเงินท่านละ 1,000,000 บาท  
เงื่อนไขตามกรมธรรม์



ค่าน้ำดื่มวันละ 1 ขวดต่อท่าน



ค่าภาษีสนามบินทุกแห่งที่มี



ค่าจ้างมัคคุเทศก์คอยบริการตลอด  
การเดินทาง



ค่ารถรับ-ส่ง และนำเที่ยวตามรายการ



ค่าเข้าชมสถานที่ต่างๆ ตามรายการ



ค่าบริการซึ่งได้รวมภาษีมูลค่าเพิ่ม 7% แล้ว  
ถ้าบริษัทสามารถ หัก ภาษี ณ ที่จ่าย 3%  
(ยอดก่อนภาษีมูลค่าเพิ่ม)



## อัตราค่าบริการนี้ไม่รวม



ค่าใช้จ่ายส่วนตัวนอกเหนือจากรายการที่ระบุ เช่น ค่าทำหนังสือเดินทาง, ค่าโทรศัพท์, ค่าโทรศัพท์  
ทางไกล, ค่าอินเทอร์เน็ต, ค่าช้อปปิ้ง, มินิบาร์ในห้อง (กรุณาสอบถามจากหัวหน้าทัวร์ก่อนการใช้บริการ)



ค่าดำเนินการอื่นๆ สำหรับผู้ที่ไม่ได้ถือหนังสือเดินทางสัญชาติไทย ค่าดำเนินการ  
แจ้งเข้า-ออกประเทศ



ค่าอาหารพิเศษที่นอกเหนือจากรายการทัวร์กำหนด และ รวมถึงการริเคเวสอาหารพิเศษต่างๆ  
เช่น อาหารเจ มังสวิรัติ อาหารทะเล เป็นต้น



ค่าบริการอื่นๆ เพิ่มของสายการบิน เช่น ที่นั่ง อาหาร วิลแชร์ และ บริการเสริมอื่น (ถ้ามี)



ค่าทิปคนขับรถ หัวหน้าทัวร์และมัคคุเทศก์ท้องถิ่น

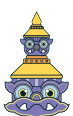

YAKTOUR by B.BETTER TRAVEL

90/1000 ต.ท่าอิฐ อ.ปากเกร็ด จ.นนทบุรี 11120

เลขประจำตัวผู้เสียภาษี 0105555077971

ใบอนุญาตเลขที่ 11/10589

Add Line



ผ่านการรับรองจาก



Registered



## ❌ เงื่อนไขการยกเลิกการเดินทาง

### 1. กรณีที่นักท่องเที่ยวต้องการ **ขอยกเลิกการเดินทาง เลื่อน หรือ เปลี่ยนแปลงการเดินทาง**

นักท่องเที่ยว (ผู้มีรายชื่อในเอกสารการจอง) จะต้อง อีเมล เพื่อลงนามในเอกสารแจ้งยืนยันยกเลิกการจอง กับทางบริษัทเป็นลายลักษณ์อักษรเท่านั้น ทางบริษัทไม่รับยกเลิกการจองผ่านทางโทรศัพท์ ไม่ว่ากรณีใดๆ ทั้งสิ้น

### 2. กรณีนักท่องเที่ยวต้องการ **ขอรับเงินค่าบริการคืน** กรุณาส่งเอกสารทางอีเมล เอกสารที่ใช้ประกอบการขอรับเงินคืนรายละเอียดดังนี้

- หน้าสมุดบัญชีธนาคารที่ต้องการให้นำเงินเข้า
- ใบเรียกเก็บเงิน หรือ หลักฐานการชำระเงินค่าบริการต่างๆ ทั้งหมด
- พาสปอร์ตหน้าแรกของผู้เดินทาง

**\*\* กรณีมอบอำนาจจะต้องมีหนังสือมอบอำนาจ และ สำเนาบัตรประชาชนของผู้รับมอบอำนาจ \*\***

#### เงื่อนไขการคืนเงินค่าบริการดังนี้

แจ้งยกเลิกก่อนเดินทาง ตั้งแต่ 30 วันขึ้นไป	คืนค่าใช้จ่ายทั้งหมด หรือ หักค่าใช้จ่ายจริงที่เกิดขึ้น (กรณีวันเดินทางตรงกับช่วงวันหยุดนักขัตฤกษ์ ไม่ว่าวันใดวันหนึ่ง ทางบริษัทขอสงวนสิทธิ์ในการยกเลิกการเดินทางไม่น้อยกว่า 55 วัน)
แจ้งยกเลิกก่อนเดินทาง 15-29 วัน	เก็บค่าใช้จ่ายก่อนละ 50% ของค่าทัวร์ หรือ หักค่าใช้จ่ายจริงที่เกิดขึ้น (กรณีที่ค่าใช้จ่ายจริงมากกว่ากำหนด ทางบริษัทขอสงวน สิทธิ์ในการเรียกเก็บค่าใช้จ่ายเพิ่ม)
แจ้งยกเลิกก่อนเดินทาง 0-14 วัน	เก็บค่าใช้จ่ายก่อนละ 100% ของค่าทัวร์

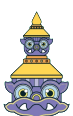



## ข้อมูลสำคัญเกี่ยวกับโรงแรมที่พักที่ท่านควรทราบ

1. เนื่องจากการวางแผนผังห้องพักของแต่ละโรงแรมแตกต่างกัน เช่น ห้องพักแบบห้องเดี่ยว (Single) ห้องพักแบบห้องคู่ 2 ท่าน (Twin/Double) และ ห้องพักแบบ 3 ท่าน / 3 เตียง (Triple Room) จึงอาจทำให้ห้องพักแต่ละประเภท อาจจะไม่ติดกัน หรือ อยู่คนละชั้นกัน และบางโรงแรมอาจจะไม่มีห้องพักแบบ 3 ท่าน ซึ่งถ้าต้องการเข้าพัก 3 ท่าน อาจจะต้องเป็น 1 เตียงใหญ่ กับ 1 เตียงพับเสริม หรือ อาจมีความจำเป็นต้องแยกห้องพักเป็นห้องคู่ 1 ห้อง (Twin/Double) และ ห้องเดี่ยว 1 ห้อง (Single) ไม่ว่ากรณีใดๆ ทางบริษัทขอสงวนสิทธิ์ในการเรียกเก็บค่าบริการเพิ่มตามจริงที่เกิดขึ้นจากนักท่องเที่ยว
2. กรณีที่มีงานจัดประชุมนานาชาติ (Trade Fair) เป็นผลให้ค่าโรงแรมสูงขึ้นมาก และห้องพักในเมืองเต็ม บริษัทฯ ขอสงวนสิทธิ์ในการปรับเปลี่ยน หรือย้ายเมืองเพื่อให้เกิดความเหมาะสม
3. โดยส่วนใหญ่ตามธรรมเนียม ของห้องพักจะเป็นห้องพักที่ห้ามสูบบุหรี่ (Non Smoking Room) โดยทางโรงแรมอาจมีการติดตั้งอุปกรณ์ดับจับควันไว้ในห้อง กรณีที่มีการลักลอบสูบบุหรี่ในห้องพัก และถูกตรวจสอบได้ ผู้เข้าพักจำเป็นต้องชำระค่าปรับกับโรงแรมโดยตรง โดยค่าปรับขึ้นอยู่กับเงื่อนไขของแต่ละโรงแรม



## ข้อมูลสำคัญเกี่ยวกับสายการบินที่ท่านควรทราบ

1. เกี่ยวกับที่นั่งบนเครื่องบิน เนื่องจากบัตรโดยสาร เป็นแบบหมู่คณะ (ราคาพิเศษ) สายการบินจึงขอสงวนสิทธิ์ในการเลือกที่นั่งบนเครื่องบินทุกกรณี แต่ทางบริษัทจะพยายามให้มากที่สุด ให้ลูกค้าผู้เดินทางที่มาด้วยกันได้นั่งด้วยกัน หรือใกล้กันให้มากที่สุดเท่าที่จะสามารถทำได้
2. กรณีที่ท่านเป็นมุสลิม หรือ นับถือศาสนาอิสลาม หรือ แพ้อาหารบางประเภท โปรดระบุนำให้ชัดเจนในขั้นตอนการจอง กรณีที่แจ้งล่วงหน้าก่อนเดินทางกะทันหัน อาจมีค่าใช้จ่ายเพิ่มเพื่อชำระกับเมนูใหม่ที่ต้องการ เพราะเมนูเดิมของคุณ ไม่สามารถยกเลิกได้
3. บางสายการบินอาจมีเงื่อนไขเกี่ยวกับการให้บริการอาหารบนเครื่องบินแตกต่างกัน ขอให้ท่านทำความเข้าใจถึงวัฒนธรรมประจำชาติ ของแต่ละสายการบินที่กำลังให้บริการท่านอยู่
4. สายการบินอาจมีการงดเสิร์ฟอาหาร และเครื่องดื่ม หรือเปลี่ยนแปลงรูปแบบอาหาร ขึ้นอยู่กับสายการบินเป็นผู้กำหนด

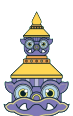





## เงื่อนไข และข้อควรทราบอื่นๆ ที่ไป ที่ท่านควรทราบ

1. ทัวร์นี้สำหรับผู้มีวัตถุประสงค์เพื่อการท่องเที่ยวเท่านั้น
2. ทัวร์นี้ขอสงวนสิทธิ์สำหรับผู้เดินทางที่ถือหนังสือเดินทางธรรมดา (หน้าปกสีน้ำตาล / เลือดหมู) เท่านั้น กรณีที่ท่านถือหนังสือเดินทางราชการ (หน้าปกสีน้ำเงินเข้ม) หนังสือเดินทางทูต (หน้าปกสีแดงสด) และต้องการเดินทางไปพร้อมคณะทัวร์ อันมีวัตถุประสงค์เพื่อการท่องเที่ยว โดยไม่มีจดหมายเชิญ หรือ เอกสารใดเชื่อมโยงเกี่ยวกับการขออนุญาตการใช้หนังสือเดินทางพิเศษอื่นๆ หากไม่ผ่านการอนุมัติของเคาน์เตอร์เช็คนั้น ท่านต้องขอเข้าเมือง ทั้งฝั่งประเทศไทย (ต้นทาง) ขาออก และ ต่างประเทศ (ปลายทาง) ขาเข้า ไม่ว่ากรณีใดก็ตาม ทางบริษัทขอสงวนสิทธิ์ไม่รับผิดชอบความผิดพลาดที่จะเกิดขึ้นในส่วนนี้ ไม่ว่าส่วนใดส่วนหนึ่ง
3. ทัวร์นี้เป็นทัวร์แบบเหมาจ่ายล่วงหน้าเรียบร้อยแล้วทั้งหมด หากท่านไม่ได้ร่วมเดินทางหรือใช้บริการตามที่ระบุไว้ในรายการ ไม่ว่าบางส่วนหรือทั้งหมด หรือถูกปฏิเสธการเข้า-ออกเมือง หรือด้วยเหตุผลใดๆ ก็ตาม ทางบริษัทขอสงวนสิทธิ์ไม่คืนเงินค่าบริการ ไม่ว่าบางส่วนหรือทั้งหมดให้แก่ท่านไม่ว่ากรณีใดๆ ก็ตาม
4. ทางบริษัทขอสงวนสิทธิ์ไม่รับผิดชอบค่าเสียหายจากความผิดพลาดในการสะกดชื่อ นามสกุล คำนำหน้าชื่อ เลขที่หนังสือเดินทาง เลขที่วีซ่า และอื่นๆ เพื่อใช้ในการจองตั๋วเครื่องบิน ในกรณีที่นักท่องเที่ยว หรือเอเยนต์ไม่ได้ส่งหน้าหนังสือเดินทาง และ หน้าวีซ่ามาให้กับทางบริษัทพร้อมการชำระเงินมัดจำหรือส่วนที่เหลือทั้งหมด
5. ทางบริษัทขอสงวนสิทธิ์ในการเปลี่ยนแปลงรายการการเดินทางตามความเหมาะสม เพื่อให้สอดคล้องกับ สถานการณ์ ภูมิอากาศ และเวลา ณ วันที่เดินทางจริงของประเทศที่ท่านเดินทาง ทั้งนี้ ทางบริษัทจะคำนึงถึงความปลอดภัย และ ประโยชน์ของลูกค้าเป็นสำคัญ
6. ทางบริษัทขอสงวนสิทธิ์ไม่รับผิดชอบต่อความเสียหายหรือค่าใช้จ่ายใดๆ ที่เพิ่มขึ้นของนักท่องเที่ยวที่ไม่ได้เกิดจากความผิดของทางบริษัท เช่น ภัยธรรมชาติ การจลาจล การนัดหยุดงาน การปฏิบัติ อุบัติเหตุ ความเจ็บป่วย ความสูญหายหรือเสียหายของสัมภาระ ความล่าช้า เปลี่ยนแปลง หรือการบริการของสายการบิน เหตุสุดวิสัยอื่น เป็นต้น
7. อัตราค่าบริการนี้คำนวณจากอัตราแลกเปลี่ยนเงินตราต่างประเทศ ณ วันที่ทางบริษัทเสนอราคา ดังนั้น ทางบริษัทขอสงวนสิทธิ์ในการปรับราคาค่าบริการเพิ่มขึ้น ในกรณีที่มีการเปลี่ยนแปลงอัตราแลกเปลี่ยนเงินตราต่างประเทศ ค่าตัว เครื่องบิน ค่าภาษีน้ำมัน ค่าภาษีสนามบิน ค่าประกันภัยสายการบิน การเปลี่ยนแปลงเที่ยวบิน ฯลฯ ที่ทำให้ต้นทุนสูงขึ้น
8. มัคคุเทศก์ พนักงาน หรือตัวแทนของทางบริษัท ไม่มีอำนาจในการให้คำสัญญาใดๆ แก่ท่าน เว้นแต่มีเอกสารลงนามโดยผู้มีอำนาจของบริษัทกำกับเท่านั้น
9. นักท่องเที่ยวต้องมีความพร้อมในการเดินทางทุกประการ หากเกิดเหตุสุดวิสัยใดๆ ระหว่างรอการเดินทาง อันไม่ใช่เหตุที่เกี่ยวข้องกับทางบริษัท อาทิ วีซ่าไม่ผ่าน เกิดอุบัติเหตุที่ไม่สามารถควบคุมได้ นอกเหนือการควบคุมและคาดการณ์ ทางบริษัทจะรับผิดชอบคืนค่าทัวร์เฉพาะส่วนที่บริษัทยังไม่ได้ชำระแก่ทางคู่ค้าของทางบริษัท หรือจะต้องชำระตามข้อตกลงแก่คู่ค้าตามหลักปฏิบัติเท่านั้น
10. คณะทัวร์นี้ เป็นการชำระค่าใช้จ่ายทั้งหมดแบบผูกขาดกับตัวแทนบริษัทที่ได้รับการรับรองอย่างถูกต้อง ณ ประเทศปลายทาง ซึ่งบางส่วนของโปรแกรมอาจจำเป็นต้องท่องเที่ยวอันเป็นไปตามนโยบายของประเทศปลายทางนั้นๆ กรณีที่ท่านไม่ต้องการใช้บริการส่วนใดส่วนหนึ่ง ไม่ว่ากรณีใดก็ตาม จะไม่สามารถคืนค่าใช้จ่ายให้ได้ และ อาจมีค่าใช้จ่ายเพิ่มเติมขึ้น ตามมาเป็นบางกรณี ทางบริษัทขอสงวนสิทธิ์ในการเรียกเก็บค่าใช้จ่ายที่เกิดขึ้นจริงทั้งหมดกับคู่เดินทาง กรณีที่เกิดเหตุการณ์ขึ้น ไม่ว่ากรณีใดก็ตาม
11. กรณีลูกค้าที่จองเฉพาะทัวร์ไปรวมบัตรโดยสารโดยเครื่องบิน (จอยด์แลนด์ทัวร์ ชื่อตัวเครื่องบินแยกเอง) ในวันเริ่มทัวร์ (วันที่หนึ่ง) ท่านจำเป็นต้องมารอคณะท่านนั้น ทางบริษัทไม่สามารถให้คณะ รอท่านได้ ไม่ว่ากรณีใดก็ตาม กรณีที่ไฟล์ทของท่านถึงช้ากว่าคณะ และ ยืนยันเดินทาง ท่านจำเป็นต้องเดินทางตามคณะไปยังเมือง หรือ สถานที่ท่องเที่ยวที่ท่านอยู่ในเวลานั้นๆ กรณีนี้ จะมีค่าใช้จ่ายเพิ่ม ท่านจำเป็นต้องชำระค่าใช้จ่ายที่ใช้ในการเดินทางด้วยตนเองทั้งหมดเท่านั้น ไม่ว่า กรณีใดก็ตาม และ ทางบริษัทขอสงวนสิทธิ์ไม่สามารถชดเชย หรือ ทดแทน หากท่านไม่ได้ท่องเที่ยวเมือง หรือ สถานที่ท่องเที่ยวใดๆ สถานที่หนึ่ง ทุกกรณี เนื่องจากเป็นการชำระแบบเหมาจ่ายกับตัวแทนแล้วทั้งหมด

