



Cool Winter Ski Resort
5 วัน 3 คืน
KOREA

โซล ซูวอน นามิ เอเวอร์แลนด์



พิเศษ!
พักที่สกีรีสอร์ท

เดินทาง
มกราคม-มีนาคม 2567
สายการบิน Air Busan (BX)
น้ำหนักกระเป๋า 20 KG

เริ่มต้นเพียง

21,888.-

รับลมหนาวแสนโรแมนติก "เกาะนามิ" สัมผัสหิมะ ลานสกีรีสอร์ท
สนุกสุดเหวี่ยง สวนสนุกเอเวอร์แลนด์ เก็บสตอร์วเบอร์รี่สดๆจากฟาร์ม
เชคอิน N Seoul Tower พระราชวังเคียงบกกุง หมู่บ้านโบราณบุกชอนอันอก
ช้อปปิ้งจุใจ ย่านองแด ย่านเมียงดง ดิวตี้ฟรีและอีกมากมาย

KBX38 COOL WINTER SKI RESORT KOREA

โซล ซูวอน นามิ เอเวอร์แลนด์ 5 วัน 3 คืน

รับลมหนาวแสนโรแมนติก "เกาะนามิ" สัมผัสหิมะ ลานสกีรีสอร์ท สนุกสุดเหวี่ยง สวนสนุกเอเวอร์แลนด์
เก็บสตอร์วเบอร์รี่สดๆ จากฟาร์ม เชคอิน N Seoul Tower พระราชวังเคียงบกกุง หมู่บ้านโบราณบุกชอนอันอก
ช้อปปิ้งจุใจ ย่านองแด ย่านเมียงดง ดิวตี้ฟรีและอีกมากมาย อร่อยเต็มอิ่มกับ "อาหารเกาหลี" รสชาติดีต้นตำรับแดนกิมจิ!

เดินทางโดยสายการบิน AIR BUSAN (BX) น้ำหนักสัมภาระโหลดใต้ท้องเครื่อง 20 Kg. / Carry on 10 Kg.

วันที่	โปรแกรมท่องเที่ยว	เช้า	เที่ยง	เย็น	โรงแรม
1	ท่าอากาศยานนานาชาติสุวรรณภูมิ BX748 BKK-ICN 22.25-06.05				
2	ท่าอากาศยานนานาชาติอินชอน - เมืองชุนชอน - เกาะนามิ - ลานสกีรีสอร์ท - พักที่สกีรีสอร์ท		☺	☺	WELLI HILLI SKI RESORT หรือระดับใกล้เคียงกัน
3	ฟาร์มสตอร์วเบอร์รี่ - สวนสนุกเอเวอร์แลนด์ - ศูนย์รวมเครื่องสำอางแบรนด์ดังเกาหลี - ย่านองแด	☺		☺	GIMPO L'ART HOTEL หรือระดับใกล้เคียงกัน
4	ศูนย์สมุนไพร - ศูนย์สมุนไพร Hogaenam Herb - พระราชวังเคียงบกกุง - หมู่บ้านโบราณบุกชอนอันอก - N Seoul Tower - แหล่งช้อปปิ้งปลอดภาษี - ย่านเมียงดง	☺	☺		GIMPO L'ART HOTEL หรือระดับใกล้เคียงกัน
5	ศูนย์สมุนไพรน้ำมันสนเข้มนแดง - พิพิธภัณฑสถานหยา+ทำคิมบับ+ใส่ชุดฮันบก - ร้านพลอยอเมทิสต์ - Local Super Market - ท่าอากาศยานนานาชาติอินชอน - ท่าอากาศยานนานาชาติสุวรรณภูมิ BX747 ICN-BKK 17.00-21.25	☺	☺		



วันเดินทาง	ราคาผู้ใหญ่ (บาท)	ราคาเด็ก (บาท)	พักเดี่ยว / เดินทาง ท่านเดี่ยว เพิ่ม (บาท)	ที่นั่ง	หมายเหตุ
13-17 มกราคม 2567	22,888	ไม่มีราคาเด็ก (Infant ไม่เกิน 2 ปี ราคา 5,000 บาท)	6,500	25	
17-21 มกราคม 2567	22,888			25	
20-24 มกราคม 2567	22,888			25	
24-28 มกราคม 2567	22,888			25	
31มกราคม-04 กุมภาพันธ์ 2567	22,888			25	
03-07 กุมภาพันธ์ 2567	22,888			25	
07-11 กุมภาพันธ์ 2567	22,888			25	
17-21 กุมภาพันธ์ 2567	22,888			25	
14-18 กุมภาพันธ์ 2567	22,888			25	
21-25 กุมภาพันธ์ 2567	21,888			25	
28-03 มีนาคม 2567	21,888			25	
02-06 มีนาคม 2567	21,888			25	
06-10 มีนาคม 2567	21,888			25	

รายการทัวร์นี้ มีวัตถุประสงค์เพื่อการท่องเที่ยวเป็นหมู่คณะเท่านั้น ถ้าลูกค้าท่านใดแยกตัวออกจากกรุ๊ปทัวร์ ไม่ว่าจะไปเที่ยวเอง หรือ หลบหนีเป็นแรงงาน ไม่ต้องเที่ยวตามที่ระบุไว้ในโปรแกรมทัวร์ ทางบริษัทฯ ขอสงวนสิทธิ์ขคิดค่าใช้จ่าย **เพิ่มท่านละ 100 USD**

FLIGHT:

DEPARTURE: BX748 BKK-ICN 22.25-06.05
RETURN: BX747 ICN-BKK 17.00-21.25



วันที่หนึ่ง ท่าอากาศยานนานาชาติสุวรรณภูมิ

19.00 น. พร้อมกัน ณ ท่าอากาศยานนานาชาติสุวรรณภูมิ อาคารผู้โดยสารระหว่างประเทศขาออกชั้น 4 เคาน์เตอร์ **สายการบิน AIR BUSAN (BX)** โดยมีเจ้าหน้าที่บริษัทฯ คอยต้อนรับและอำนวยความสะดวกด้านเอกสารติดแท็กกระเป๋า
22.25 น. นำท่านเดินทางออกสู่ **ประเทศเกาหลีใต้** โดยสายการบิน **AIR BUSAN (BX)** เที่ยวบินที่ **BX748**

วันที่สอง ท่าอากาศยานนานาชาติอินชอน - เมืองซุนซอน - เกาะนามิ - ลานสกีรีสอร์ท - พักสกีรีสอร์ท **●อาหาร เกียง, เย็น**

06.05 น. เดินทางถึง ท่าอากาศยานนานาชาติอินชอน **ประเทศเกาหลีใต้ (เวลาท้องถิ่นเร็วกว่าประเทศไทย 2 ชั่วโมง กรุณาปรับนาฬิกาของท่านเป็นเวลาท้องถิ่น เพื่อความสะดวกในการนัดหมาย)** นำท่านผ่านพิธีตรวจคนเข้าเมืองและศุลกากร จากนั้นนำท่านเดินทางสู่ **เมืองซุนซอน จังหวัดคังวอน** ที่มีชื่อเสียงด้านสถานที่ท่องเที่ยวยอดนิยมมากมาย พาท่านเดินทางไปยังสถานที่ท่องเที่ยวชื่อดังในเมืองซุนซอนคือเกาะนามิ พาทุกท่าน **เดินชมเกาะนามิ (Nami island)** เป็นสถานที่โด่งดังมาจากซีรีส์เกาหลีเรื่อง Winter Sonata (2002) โดยใช้เกาะนามิเป็นสถานที่ถ่ายทำจากโรแมนติก และห้ามพลาดที่จะถ่ายภาพคู่กับรูปปั้นอย่าง เบยองจุน และเชเวจีจู พระเอก-นางเอก จากซีรีส์เรื่องดังกล่าว ทำให้ที่นี่ถูกขนานนามให้เป็น "เกาะแห่งความรัก" เกาะนามิมิมีพื้นที่ทั้งหมดประมาณ 270 ไร่ และมีลักษณะเป็นรูปพระจันทร์เสี้ยว เป็นสถานที่ท่องเที่ยวใกล้กรุงโซล



เที่ยง ๑๐ รับประทานอาหารเที่ยง **เนื้อที่ ๒** เมนูเทศกาลบับิ Dak-kalbi หรือไก่ผัดเผ็ดเป็นอาหารเกาหลียอดนิยมที่ทำจากไก่หันเต้าหมักในซอสโคชูจัง ที่มีมันฝรั่งหวานกะหล่ำปลีใบเพริลล์ดินหอมต้นตำรับและส่วนผสมอื่นๆ

นำท่านสนุกสนานกับ ลานสกีรีสอร์ทของโรงแรม **WELLI HILLI SKI RESORT** เป็นสกีรีสอร์ทชื่อดังที่ตั้งอยู่ใน คังวอนโด เป็นสถานที่พิเศษที่มีธรรมชาติและหิมะที่อุดมสมบูรณ์ ให้ท่านดื่มด่ำกับทิวทัศน์ของหุบเขาบรรยากาศธรรมชาติที่แสนงดงามรอบๆ รีสอร์ทและเพลิดเพลินไปกับการเล่น สกี สโนว์บอร์ด และกิจกรรมอื่นๆ อีกมากมาย

*ลานสกีอาจเปลี่ยนแปลงไปตามความเหมาะสมโดยไม่แจ้งให้ทราบล่วงหน้า โดยจะอยู่ในระดับและพื้นที่ที่ใกล้เคียงกัน และหิมะมากหรือน้อยขึ้นกับสภาพอากาศในแต่ละปี * **(ราคาทัวร์ไม่รวมค่าอุปกรณ์สกี)**



เย็น ๑๐ รับประทานอาหารเย็น **เนื้อที่ ๒** เมนูชาบู ชาบู สุกี้สไตล์เกาหลี บนหม้อไฟร้อนๆ ประกอบด้วย ผักสดชนิดต่างๆ และเนื้อหมูสไลด์น้ำซุปร้อนๆ และเส้นอุด้งซึ่งขาดไม่ได้ในการทานชาบู พร้อมข้าวสวย

ที่พัก : สกีรีสอร์ท **WELLI HILLI SKI RESORT** หรือระดับใกล้เคียงกัน

(ชื่อโรงแรมที่ท่านพัก ทางบริษัทจะทำการแจ้งพร้อมใบนัดหมาย 5-7 วัน ก่อนวันเดินทาง)

วันที่สาม ฟาร์มสตรอว์เบอร์รี่ - สวนสนุกเอเวอร์แลนด์ - ศูนย์รวมเครื่องสำอางแบรนด์ดังเกาหลี - ย่านองแด **๑๐อาหาร เช้า, เย็น**

เช้า ๑๐ รับประทานอาหารเช้า ณ โรงแรม **เนื้อที่ ๒**

นำท่านไป**เข้าชมฟาร์มสตรอว์เบอร์รี่ (Strawberry Farm)** สตรอว์เบอร์รี่เกาหลี ใต้ สีแดงสวย ผลใหญ่และมีรสชาติหวานมาก ในช่วงฤดูหนาวนี้การได้ไปเก็บสตรอว์เบอร์รี่เป็นอีกหนึ่งกิจกรรมที่ได้รับความสนใจเป็นอย่างมาก ให้ทุกท่านได้เก็บสตรอว์เบอร์รี่กันสดๆ จากต้น พร้อมถ่ายรูปเป็นที่ระลึก จากนั้นพาทุกท่าน**เพลิดเพลินกับ สวนสนุกเอเวอร์แลนด์ Everland (ค่าทัวร์รวมค่าบัตรเข้าชมสวนสนุกแล้ว)** ถูกขนานนามว่า ดิสนีย์แลนด์เกาหลี สวนสนุกเปิดในหุบเขาที่มีชื่อเสียงมากที่สุดของประเทศ ภายในสวนสนุกประกอบไปด้วยโซนต่างๆ 5 โซน ทั้งโซน American Adventure, Zoo Topia, Global Fair, Magic Land และ European Adventure การท่องเที่ยวภายในสวนสนุกแห่งนี้ แนะนำว่า ควรขึ้นรถบัสท่องเที่ยวไปกับโลกของสัตว์ป่าซาฟารี ชมไลเกอร์แพดคู่แรกของโลก ที่นี้ท่านจะพบว่าเจ้าป่าสิงโตและเสือสามารถอยู่ด้วยกันได้อย่างเป็นสุข และชมความน่ารักของหมีที่สามารถสื่อสารกับคนขับได้อย่างดีไม่ว่าจะตัวใหญ่มากถึงใหญ่น้อย ท่านสามารถทดลองสนุกกับเครื่องเล่นนานาชนิด เช่น รถไฟเหาะ: T-Express





นอนสะบัดซาร์ป โรงหนังสามมิติ บ้านผีสิง หมุนตุลิ่งกาสองตลบ เป็นต้น หรือท่านสามารถเดินไปชมเทศกาลดอกไม้ที่จัดได้อย่างสวยงามเป็นสวนขนาดใหญ่ชมดอกไม้หลากสีล้วนสวยงาม



เที่ยง ๑๐ อาหารเช้ารับประทานที่ **อริสา** ตามอัธยาศัย

นำทุกท่านสู่ **แหล่งช้อปปิ้ง** ที่โด่งดังว่าใหญ่ที่สุดในเอเชีย ศูนย์รวมเครื่องสำอางแบรนด์ดังเกาหลี(COSMETIC CENTER) เช่น ROJUKISS, LOTREE, LANEIGN, SULWASOO ให้ท่านได้เลือกซื้อในราคาพิเศษ จากนั้นพาท่านไป **อริสา-ช้อปปิ้งย่าน ยอน นัม ดง (Yeonnam-dong)** หรือ ยอน น ทรั ล ปาร์ ค Yeontral Park แหล่งที่พิกใจกลางย่านท่องเที่ยว มีพร้อมทั้งสวนสาธารณะ ร้านอาหาร คาเฟ่ ไกล่รักไฟใต้ดิน ตั้งอยู่บริเวณ **ย่านฮงแด (Hongdae)** เป็นศูนย์รวมเด็กวัยรุ่นและเด็กมหาวิทยาลัย มีร้านกาแฟที่เป็นเอกลักษณ์ แกลเลอรี ร้านค้าจำหน่ายสินค้าแฟชั่น คลับ ตลาดศิลปะ และร้านอาหารที่น่าสนใจในหมู่วัยรุ่นอายุ ราคาของสินค้าและร้านอาหารต่างๆ ก็ยังไม่แพงอีกด้วย



เย็น ๑๑ รับประทานอาหารเย็น **เนื้อย่าง** เมนู BBQ ปิ้งย่างเกาหลี ทานพร้อมเครื่องเคียงที่จะขาดไม่ได้เลยก็คือผักกาดหอม กิมจิ ซอส และเกลือ นอกจากนี้ก็มีใบชา หัวไชเท้าดอง ถั่วงอก หัวหอม กระเทียม และ ต้นหอมอีกด้วย
ที่พัก : GIMPO L'ART HOTEL หรือระดับใกล้เคียงกัน
(ชื่อโรงแรมที่ท่านพัก ทางบริษัทจะทำการแจ้งพร้อมใบนัดหมาย 5-7 วัน ก่อนวันเดินทาง)

วันที่สี่

ศูนย์สมุนไพร - ศูนย์สมุนไพร Hogaenam Herb - พระราชวังเคียงบกกุง - หมู่บ้านโบราณบุกซอนอันอก - N Seoul Tower - แหล่งช้อปปิ้งปลอดภาษี - ย่านเมียงดง

๑๑ อาหาร เช้า, เที่ยง

เช้า ๑๑ รับประทานอาหารเช้า ณ **โรงแรม เนื้อวัว**

นำทุกท่าน **ช้อปปิ้ง** ศูนย์ **สมุนไพร (Ginseng center)** ซึ่งรับรองคุณภาพจากรัฐบาล เป็นสมุนไพรอายุ 6 ปี ซึ่งถือว่าเป็นคุณภาพดีที่สุดในให้ท่านได้เลือกซื้อสมุนไพรและราคาถูกกว่าไทย 2 เท่า สมุนไพรเกาหลีถือเป็นยาบำรุงร่างกายให้ท่านซื้อเป็นของฝาก **ช้อปปิ้งต่อ** ศูนย์ **สมุนไพร (Hogaenam Herb)** รวมเป็นสมุนไพรที่มีสรรพคุณ ช่วยขับสารพิษตกค้างต่างๆ ออกจากตัวอย่างปลอดภัยเนื่องจากเป็นสมุนไพรเกรดเอ มีขายเฉพาะในประเทศเกาหลีเท่านั้น

จากนั้นพาท่าน **เที่ยวชม พระราชวังเคียงบกกุง (Gyeongbokgung Palace) (ค่าทัวร์ไม่รวมค่าชุด Hunbok)** พระราชวังเก่าแก่ที่สุดของราชวงศ์โชซอน สร้างขึ้นในปี ค.ศ. 1394 โดยใช้เป็น ศูนย์กลางการปกครองในสมัยโบราณโดยเป็นทั้งที่ประทับและฐานอำนาจของพระเจ้าแกจอนและต่อเนื่องมาถึงกษัตริย์ในราชวงศ์โชซอนพระที่นั่งคินชองจอนถูกสร้างขึ้นมาเพื่อเป็นที่ว่าราชการต่อมาคณะปกครองเกาหลีของญี่ปุ่นได้สร้างอาคารรัฐสภาขนาดยักษ์ขึ้นขึ้นกันเพื่อต้องการแสดงนัยเด่นชัดว่าต้องการตัดความผูกพันระหว่างพระราชวงศ์กับราษฎรอาคารหลังนี้ได้ถูกรื้อถอนไปในโอกาสครบรอบ 50 ปี การปลดแอกจากญี่ปุ่นในเขตพระราชวังยังมีพระตำหนักเคียงวอเวรู เป็นอาคารสอง





ชั้น ตัวพระตำหนักถูกสร้างให้ยื่นออกไปกลางสระน้ำที่เต็มไปด้วยฝูงหงส์สร้างขึ้นเพื่อใช้เป็นสถานที่สำหรับจัดงานเลี้ยงพระราชทาน นำท่านย้อนรอยอดีตกลับไปยังสมัยโชซอน หมู่บ้านโบราณบุกซอนฮันอก (BUKCHEON HANOK VILLAGE) หมู่บ้านโบราณที่ซ่อนตัวอยู่ท่ามกลางเมืองใหญ่ในแต่ละฤดูอากาศจะมีบรรยากาศที่แตกต่างกันโดยสิ้นเชิง หมู่บ้านแห่งนี้ยังรักษาความสวยงามของหมู่บ้านโบราณดั้งเดิมเอาไว้ได้เป็นอย่างดีถือเป็นหนึ่งในหมู่บ้านแบบฮันอกที่มีชื่อเสียงมากที่สุด ในประเทศเกาหลีปัจจุบันได้กลายเป็นแหล่งท่องเที่ยวยอดนิยม และยังถูกล้อมรอบไปด้วยสถานที่เชิงประวัติศาสตร์ อาทิ พระราชวังเคียงบกกุง พระราชวังชางด็อกกุง ซึ่งบ้านฮันอกหลายหลังในหมู่บ้านได้ถูกดัดแปลงให้เป็นศูนย์วัฒนธรรมร้านอาหารมากมาย ที่มีเมนูถ่ายรูปชิคๆ ที่พลาดไม่ได้ถึง 8 จุด หากใครที่มีเป้าหมายว่าจะเก็บให้ครบทั้ง 8 จุดก็เตรียมพร้อมร่างกายให้ดีๆ เพราะในบางจุด จะเป็นเนินที่ค่อนข้างลาดชัน พาทุกท่านไปถ่ายภาพด้านหน้า N Seoul Tower ให้ท่านเพลิดเพลินชมทัศนียภาพที่สวยงามของแต่ละฤดูที่ต่างกันไป และให้ท่านได้ถ่ายรูปและสัมผัสความน่ารักของวัยรุ่นเกาหลีที่นิยมมาคล้องกุญแจไว้ด้วยกันระเบียงทุกด้านของ SEOUL TOWER จึงเต็มไปด้วยกุญแจหลากหลายสี **(ค่าทัวร์ไม่รวมค่าลิฟท์)**



เที่ยง

๑๐ รับประทานอาหารเที่ยง **(มื้อที่๑)** เมนู บุลโกกิ (Bulgoggi) อาหารยอดนิยมอีกหนึ่งของครัวเกาหลีทำจากเนื้อหมูที่หมักจนได้ที่แล้วนำมาผัดกับผักต่างๆ และเส้นเส้นของเกาหลี พอให้มีน้ำลูกขี้เหล็กน้อยๆ ประจุรสให้ออกรสหวานเล็กน้อยรับประทานคู่กับข้าวสวย และกิมจิชนิดต่างๆ

จากนั้นพาท่าน **ช้อปปิ้งที่** **แหล่งช้อปปิ้งปลอดภาษี (Duty Free)** ช้อปปิ้งสินค้าแบรนด์เนม มากมาย อาทิ นาฬิกา, แว่นตา, เครื่องสำอาง, กระเป๋า, กล้องถ่ายรูป หรือจะเป็นโทรศัพท์มือถือให้ท่านอิสระได้เลือกซื้ออย่างเต็มที่ จากนั้นให้นำท่านสู่ย่าน **เมียงดง (Myeongdong)** เลือกสินค้าแบรนด์แฟชั่นล่าสุดของเกาหลีได้ที่นี่โดยเฉพาะสินค้าวัยรุ่นเช่น เสื้อผ้า รองเท้า กระเป๋า เครื่องประดับ ทั้งแบรนด์เนม เช่น EVISU, GAP, ONISUKA TIGER และสินค้าจากแบรนด์เกาหลีโดยเฉพาะ เครื่องสำอาง เช่น ETUDE HOUSE, SKIN FOOD, THE FACE SHOP, MISSHA, ROJUKISS, LANEIGE อีกทั้งยังมีร้านกาแฟ ร้านอาหารต่างๆ

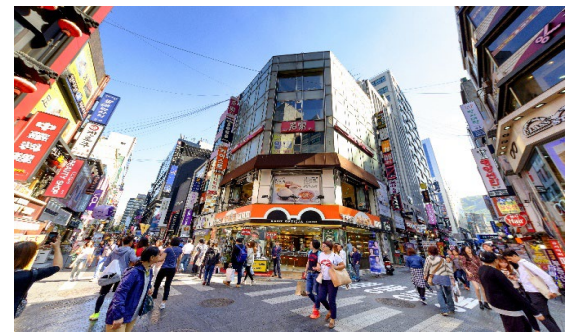

เย็น

๑๑ อีสรับประทานอาหารเย็นตามอัธยาศัย

ที่พัก : GIMPO L'ART HOTEL หรือระดับใกล้เคียงกัน

(ชื่อโรงแรมที่ท่านพัก ทางบริษัทจะทำการแจ้งพร้อมใบนัดหมาย 5-7 วัน ก่อนวันเดินทาง)

วันที่ห้า

ศูนย์สมุนไพรน้ำมันสนเข็มแดง - พิพิธภัณฑ์สาหร่าย+ทำคิมบับ+ใส่ชุดฮันบก - ร้านพลอยอเมทิสต์ - Local Super Market - ทำอากาศยานนานาชาติอินซอน - ทำอากาศยานนานาชาติสุวรรณภูมิ

๑๑ อาหาร เช้า, เที่ยง

เช้า

๑๑ รับประทานอาหารเช้า ณ โรงแรม **(มื้อที่๗)**

พาทุกท่าน **ช้อปปิ้ง** **ศูนย์สมุนไพรน้ำมันสนเข็มแดง (Red Pine)** เป็นผลิตภัณฑ์ที่สกัดจากน้ำมันสน ที่มีสรรพคุณช่วยบำรุงร่างกาย ลดไขมัน ช่วยควบคุมอาหารและรักษาสมดุลในร่างกาย นำท่านชม **พิพิธภัณฑ์สาหร่าย (Seaweed Museum)** ซึ่งท่านจะได้เรียนรู้การทำสาหร่ายของชาวเกาหลีและประวัติความเป็นมา จากนั้นนำท่านเรียนรู้วิธีการทำ **ข้าวห่อสาหร่าย หรือคิมบับ (KIMBAP)** อาหารง่ายๆ ที่คนเกาหลีนิยมรับประทาน โดยการนำข้าวสุก และ





ส่วนผสมอื่นๆ หลากชนิด เช่น แดงกวา แครอท พักโฮม ไข่เจียว ปูอัด แอม เป็นต้น แล้วแต่วัตถุดิบที่ท่านสะดวก วางแพ
บบนแผ่นสำหรับแล้วมีวันเป็นแกงยาวๆ จากนั้นให้ท่าน**สวมชุดฮันบก (Hanbok)** ซึ่งเป็นชุดประจำชาติของประเทศเกาหลี
ใต้ พร้อมถ่ายรูปเป็นที่ระลึกเพื่อไปอวดคนทางบ้าน **ช้อปปิ้งร้านพลอยอเมทิสต์ Amethyst** อัญมณีตระกูลควอตซ์ที่สี
ม่วง หรือที่เรียกกันว่า พลอยสีดอกตะแบก เป็นสัญลักษณ์ของความจริงใจและความมั่นคงทางจิตใจ และยังได้รับความ
นิยมในกลุ่มทางศาสนาเพราะเชื่อว่าช่วยลบบาปให้ถึงความเที่ยงธรรมแก่ผู้ปฏิบัติ

เที่ยง ๑๑ รับประทานอาหารเที่ยง **เนื้อวัว** ข้าวย่ำเกาหลี บีบีบี ข้าว พักโฮม เห็ดหอม ถั่วงอก เห็ดเข็มทอง แดงกวา แครอท
และหมูสไลซ์ จัดวางกิมจิและโคชูจังลงไป ท้ายสุดตอกไข่ไก่ใส่ลงตรงกลาง พร้อมเสิร์ฟ หรือ เมนูชาบู ชาบู สุกี้สไตล์เกาหลี
แวะละลายเงินวอนที่ Local Super Market โดยเฉพาะของกิน เช่น บะหมี่ซันราเมียน (มาฆ่าสไตลเกาหลี) อุด้ง กิมจิ
ขนมช็อกโกแลต น้ำจิ้มปรุงรสหมูย่างเกาหลี ไก่ตุ๋นโสมสำเร็จรูป ผลไม้ตามฤดูกาล ในราคาพิเศษก่อนกลับเมืองไทย
จนสมควรแก่เวลานำท่านเดินทางสู่ **ท่าอากาศยานนานาชาติอินชอน** เพื่อเดินทางกลับสู่ประเทศไทย

17.00 น. เดินทางกลับ **ประเทศไทย** โดยสายการบิน **AIR BUSAN (BX)** เที่ยวบินที่ **BX747**

21.25 น. เดินทางถึง **ท่าอากาศยานนานาชาติสุวรรณภูมิ ประเทศไทย** โดยสวัสดิภาพ

หมายเหตุ : รายการทัวร์สามารถเปลี่ยนแปลงได้ตามความเหมาะสม เนื่องจากสภาวะอากาศ, การเมือง, สายการบิน, การจราจร
หรือช่วงเทศกาลหรือวันหยุด เป็นต้น โดยมีต้องแจ้งให้ทราบล่วงหน้า โดยทางผู้จัดจะปรับเปลี่ยนโดยคำนึงถึงผลประโยชน์ของ
ท่านเป็นหลัก เพื่อให้ท่านท่องเที่ยวได้ครบถ้วนตามโปรแกรม

เงื่อนไขการเดินทางเข้าและออกจากประเทศไทยและเกาหลีใต้ (Update 01 พฤศจิกายน 2565)

1. ส่งหลักฐาน K-ETA (Korea Electronic Travel Authorization) ที่ได้รับการอนุมัติแล้วของท่านมาให้ที่บริษัท
โปรดตรวจสอบข้อมูล K-ETA ของท่านให้ถูกต้อง กรณีเอกสารผิดพลาดทางบริษัทไม่รับผิดชอบใดๆ ทั้งสิ้น

เงื่อนไขข้างต้น อาจมีการยกเลิก หรือ เปลี่ยนแปลง บริษัทฯ จะทำการแจ้ง Update ให้ท่านลูกค้าก่อนการเดินทาง

▶ เอกสารที่ต้องทำการเตรียมก่อนเดินทาง

1. พาสปอร์ตตัวจริง (อายุการใช้งานต้องเหลือมากกว่า 6 เดือน)
2. เอกสารจากการลงทะเบียนผ่านการอนุมัติระบบ K-ETA (Korea Electronic Travel Authorization)

เงื่อนไขการให้บริการ

▶ การเดินทางครั้งนี้ต้องมีจำนวน 10 ท่านขึ้นไป กรณีไม่ถึงจำนวนดังกล่าว

- จะส่งจอยน์ทัวร์กับบริษัทที่มีโปรแกรมใกล้เคียงกัน
- หรือเลื่อน หรือยกเลิกการเดินทาง โดยทางบริษัทจะทำการแจ้งให้ท่านทราบล่วงหน้าก่อนการเดินทางประมาณ 10 วัน
- หรือขอสงวนสิทธิ์ในการปรับราคาค่าบริการเพิ่ม (ในกรณีที่ผู้เดินทางไม่ถึง 15 ท่าน และท่านยังประสงค์เดินทางต่อ) โดยทาง
บริษัทจะทำการแจ้งให้ท่านทราบก่อนล่วงหน้า

▶ ในกรณีที่ลูกค้าต้องออกตัวโดยสารภายในประเทศ กรุณาติดต่อเจ้าหน้าที่ของบริษัทฯ ก่อนทุกครั้ง มิฉะนั้นทางบริษัทจะไม่
รับผิดชอบใดๆ ทั้งสิ้น

▶ การจองทัวร์และชำระค่าบริการ

- กรุณาชำระค่ามัดจำ **ท่านละ 10,000 บาท**

กรุณาส่งสำเนาหน้าพาสปอร์ตและหลักฐาน K-ETA พร้อมเอกสารชำระมัดจำค่าทัวร์

- ค่าทัวร์ส่วนที่เหลือชำระ 25-30 วันก่อนออกเดินทาง กรณีบริษัทฯ จำเป็นต้องออกตัวก่อนท่านจำเป็นต้องชำระค่าทัวร์ส่วนที่เหลือ
ตามที่บริษัทกำหนดแจ้งเท่านั้น





****สำคัญ****สำเนาหน้าพาสปอร์ตผู้เดินทาง)จะต้องมีอายุเหลือมากกว่า 6 เดือนก่อนหมดอายุนับจากวันเดินทางไป-กลับและจำนวนหน้าหนังสือเดินทางต้องเหลือว่างสำหรับติดวีซ่าไม่ต่ำกว่า 3 หน้า** (กรุณาตรวจสอบก่อนส่งให้บริษัทมิฉะนั้นทางบริษัทจะไม่รับผิดชอบกรณีพาสปอร์ตหมดอายุ ** กรุณาส่งพร้อมพร้อมหลักฐานการโอนเงินมัดจำ

เงื่อนไขการยกเลิก

- ยกเลิกก่อนการเดินทางตั้งแต่ 30 วันขึ้นไป คืนเงินค่าทัวร์โดยหักค่าใช้จ่ายที่เกิดขึ้นจริง
- ยกเลิกก่อนการเดินทาง 15-29 วัน ยึดเงิน 50% จากยอดที่ลูกค้าชำระมา และเก็บค่าใช้จ่ายที่เกิดขึ้นจริง(ถ้ามี)
- ยกเลิกก่อนการเดินทางน้อยกว่า 15 วัน ขอสงวนสิทธิ์ยึดเงินเต็มจำนวน

*กรณีมีเหตุยกเลิกทัวร์ โดยไม่ใช่ความผิดของบริษัททัวร์ คืนเงินค่าทัวร์โดยหักค่าใช้จ่ายที่เกิดขึ้นจริง(ถ้ามี)

*ค่าใช้จ่ายที่เกิดขึ้นจริง เช่น ค่ามัดจำตัวเครื่องบิน โรงแรม ค่าวีซ่า และค่าใช้จ่ายจำเป็นอื่นๆ

อัตราค่าบริการนี้รวม

1. ค่าตัวโดยสารเครื่องบินไป-กลับ ชั้นประหยัดพร้อมค่าภาษีสนามบินทุกแห่งตามรายการทัวร์ข้างต้น (**ตัวกรุ๊ปไม่สามารถ Upgrade ที่นั่งเป็น Business Class ได้ และต้องเดินทางไป-กลับพร้อมตัวกรุ๊ปเท่านั้นไม่สามารถเลื่อนวันได้**)
2. ค่าที่พักห้องละ 2-3 ท่าน ตามโรงแรมที่ระบุไว้ในรายการหรือ ระดับใกล้เคียงกัน
กรณีพัก 3 ท่าน ถ้าวันที่เข้าพักห้องโรงแรม ไม่มีห้อง TRP (3 ท่าน) อาจจำเป็นต้องแยกพัก 2 ห้อง (มีค่าใช้จ่ายพักเดี่ยวเพิ่ม) กรณีห้อง TWIN BED (เตียงเดี่ยว 2 เตียง) ซึ่งโรงแรมไม่มีหรือเต็ม ทางบริษัทขอปรับเป็นห้อง DOUBLE BED แทนโดยมีต้องแจ้งให้ทราบล่วงหน้า หรือ หากต้องการห้องพักแบบ DOUBLE BED (1 เตียงใหญ่) ซึ่งโรงแรมไม่มีหรือเต็ม ทางบริษัทขอปรับเป็นห้อง TWIN BED แทนโดยมีต้องแจ้งให้ทราบล่วงหน้า กรณีห้องพักในเมืองที่ระบุไว้ในโปรแกรมมีเทศกาลวันหยุด มีงานแฟร์ต่างๆ บริษัทขอจัดที่พักในเมืองใกล้เคียงแทน
3. ค่าอาหาร ค่าเข้าชม และ ค่ายานพาหนะทุกชนิด ตามที่ระบุไว้ในรายการทัวร์ข้างต้น
4. เจ้าหน้าที่บริษัทฯ คอยอำนวยความสะดวกตลอดการเดินทาง
5. ค่าน้ำหนักกระเป๋า **สายการบิน AIR BUSAN (BX) สัมภาระโหลดใต้ท้องเครื่อง ไม่เกิน 20 กิโลกรัม ถือขึ้นเครื่องได้ 10 กิโลกรัม** และ ค่าประกันวินาศภัยเครื่องบินตามเงื่อนไขของแต่ละสายการบินที่มีการเรียกเก็บ และกรณีสัมภาระเกินท่านต้องเสียค่าปรับตามที่สายการบินเรียกเก็บ
6. ค่าประกันอุบัติเหตุตามกรมธรรม์วงเงิน 1,000,000 บาท ค่ารักษาพยาบาล ตามเงื่อนไขของบริษัทฯ ประกันภัยที่บริษัททำไว้ ทั้งนี้ยอมอยู่ในข้อจำกัดที่มีการตกลงไว้กับบริษัทประกันชีวิต ทุกกรณี ต้องมีใบเสร็จและเอกสารรับรองทางการแพทย์ จากหน่วยงานที่เกี่ยวข้อง ไม่รวมประกันสุขภาพ ท่านสามารถสั่งซื้อประกันสุขภาพเพิ่มได้จากบริษัทประกันทั่วไป
7. ค่าภาษีสนามบิน และค่าภาษีน้ำมันตามรายการทัวร์
8. ค่ารถปรับอากาศน้ำเที่ยวตามระบุไว้ในรายการ พร้อมคนขับรถ (กฎหมายไม่อนุญาตให้คนขับรถเกิน 12 ชม./วัน)
9. ค่า Vat 7% และ ค่าภาษีหัก ณ ที่จ่าย 3%

อัตราค่าบริการนี้ไม่รวม

1. ค่าทำหนังสือเดินทางไทย และเอกสารต่างด้าวต่างๆ
2. ค่าใช้จ่ายอื่นๆ ที่นอกเหนือจากรายการระบุ อาทิเช่น ค่าอาหาร เครื่องดื่ม ค่าช้อปปิ้ง ค่าโทรศัพท์ เป็นต้น
3. ค่าภาษีทุกรายการคิดจากยอดบริการ, ค่าภาษีเดินทาง (ถ้ามีการเรียกเก็บ)
4. ค่าภาษีน้ำมันที่สายการบินเรียกเก็บเพิ่มภายหลังจากทางบริษัทฯ ได้ออกตัวเครื่องบิน และได้ทำการขายโปรแกรมไปแล้ว
5. ค่าพนักงานยกกระเป๋าที่โรงแรม
6. ค่าทิปไกด์ คนขับรถ **ขออนุญาตนำเก็บ ณ สนามบินวันแรก ท่านละ 55,000 วอน** สำหรับหัวหน้าทัวร์แล้วแต่ความประทับใจและน้ำใจจากท่าน



หมายเหตุ: กรุณาอ่านศึกษารายละเอียดทั้งหมดก่อนทำการจอง เพื่อความถูกต้องและความเข้าใจตรงกันระหว่างท่านลูกค้าและบริษัท และเมื่อท่านตกลงชำระเงินมัดจำหรือค่าทัวร์ทั้งหมดกับทางบริษัท แล้วทางบริษัท จะถือว่าท่านได้ยอมรับเงื่อนไขข้อตกลงต่างๆ ทั้งหมด

1. บริษัทฯ ขอสงวนสิทธิ์ที่จะเลื่อนการเดินทางหรือปรับราคาค่าบริการขึ้นในกรณีที่ผู้ร่วมคณะไม่ถึง 15 ท่าน
2. ค่าทัวร์สำหรับคนไทยที่ถือพาสปอร์ตไทยเท่านั้น
3. ขอสงวนสิทธิ์การเก็บค่าน้ำมันและภาษีสนามบินทุกแห่งเพิ่ม หากสายการบินมีการปรับขึ้นก่อนวันเดินทาง
4. บริษัทฯ ขอสงวนสิทธิ์ในการเปลี่ยนเที่ยวบิน โดยมีต้องแจ้งให้ทราบล่วงหน้าอันเนื่องจากสาเหตุต่างๆ
5. บริษัทฯ จะไม่รับผิดชอบใดๆ ทั้งสิ้น หากเกิดกรณีความล่าช้าจากสายการบิน, การยกเลิกบิน, การประท้วง, การนัดหยุดงาน, การก่อการจลาจล, ภัยธรรมชาติ, การนำสิ่งของผิดกฎหมาย ซึ่งอยู่นอกเหนือความรับผิดชอบของบริษัทฯ
6. บริษัทฯ จะไม่รับผิดชอบใดๆ ทั้งสิ้น หากเกิดสิ่งของสูญหาย อันเนื่องเกิดจากความประมาทของท่าน, เกิดจากการโจรกรรม และอุบัติเหตุจากความประมาทของนักท่องเที่ยวเอง
7. เมื่อท่านตกลงชำระเงินมัดจำหรือค่าทัวร์ทั้งหมดกับทางบริษัท แล้ว ทางบริษัทฯ จะถือว่าท่านได้ยอมรับเงื่อนไขข้อตกลงต่างๆ ทั้งหมด
8. รายการนี้เป็นเพียงข้อเสนอที่ต้องได้รับการยืนยันจากบริษัทฯ อีกครั้งหนึ่ง หลังจากได้สำรองโรงแรมที่พักในต่างประเทศเรียบร้อยแล้ว โดยโรงแรมจัดในระดับใกล้เคียงกัน ซึ่งอาจจะปรับเปลี่ยนตามที่ระบุในโปรแกรม
9. การจัดการเรื่องห้องพัก เป็นสิทธิ์ของโรงแรมในการจัดห้องพักให้กับกรุ๊ปที่เข้าพัก โดยมีห้องพักสำหรับผู้สูบบุหรี่ / ปลอดบุหรี่ได้ โดยอาจจะขอเปลี่ยนห้องได้ตามความประสงค์ของผู้ที่พัก ทั้งนี้ขึ้นอยู่กับความพร้อมให้บริการของโรงแรม และไม่สามารถรับประกันได้
10. กรณีผู้เดินทางต้องการความช่วยเหลือเป็นพิเศษ อาทิเช่น **ใช้วีซ่ากรณูมาแจ้งบริษัทฯ อย่างช้า 14 วัน ก่อนการเดินทาง** มีฉะนั้น บริษัทฯ ไม่สามารถจัดการให้ล่วงหน้าได้
11. มีคฤหาสน์ พนักงานและตัวแทนของผู้จัด ไม่มีสิทธิ์ในการให้คำสัญญาใดๆ ทั้งสิ้นแทนผู้จัด นอกจากนี้เอกสารลงนามโดยผู้มีอำนาจของผู้จัดกำกับเท่านั้น
12. ผู้จัดจะไม่รับผิดชอบและไม่สามารถคืนค่าใช้จ่ายต่างๆ ได้เนื่องจากการเหมาะสมกับตัวแทนต่างๆ ในกรณีที่ผู้เดินทางไม่ผ่านการพิจารณาในการตรวจคนเข้าเมือง-ออกเมือง ไม่ว่าจะเป็กรงตรวจคนเข้าเมืองหรือกรมแรงงานของทุกประเทศในรายการท่องเที่ยว อันเนื่องมาจากการกระทำที่ส่อไปในทางผิดกฎหมาย การหลบหนี เข้าออกเมือง เอกสารเดินทางไม่ถูกต้อง หรือการถูกปฏิเสธในกรณีอื่นๆ
13. ค่าประกันอุบัติเหตุตามกรมธรรม์วงเงิน 1,000,000 บาท ค่ารักษาพยาบาล ตามเงื่อนไขของบริษัทฯ ประกันภัยที่บริษัททำไว้ ทั้งนี้ยอมอยู่ในข้อจำกัดที่มีการตกลงไว้กับบริษัทประกันชีวิต ทุกกรณี ต้องมีใบเสร็จและเอกสารรับรองทางการแพทย์ จากหน่วยงานที่เกี่ยวข้อง ไม่รวมประกันสุขภาพ ท่านสามารถสั่งซื้อประกันสุขภาพเพิ่มได้จากบริษัทประกันทั่วไป