



HORUS

เทพเจ้าฮอรัส กำเนิดฟาโรห์

(PV-HORUSEGY8D5N-EK)

HORUS EGYPT8D5N

เทพเจ้าฮอรัส กำเนิดฟาโรห์



น้ำหนักกระเป๋า
23 กิโลกรัม (ไฟล์ภายในจำกัดน้ำหนัก)



พักโรงแรม 4 ดาว
• นอนโคโร 2 คืน
• นอนเรือสำราญ 3 คืน



โดยสายการบินเอมิเรตส์ (EMIRATES)
Boeing 777-300 ER



วีซ่า 30 - 45 วัน ใช้แค่หน้าพาส เท่านั้น
• เชื้อไขเป็นไปตามที่บริษัทกำหนดเท่านั้น

BOOK NOW

ราคาเริ่มต้น
84,988
บาท /ท่าน

วันเดินทาง
12 - 19 ต.ค 67

- บินภายใน 2 เที่ยวบิน จาก CAI - ASW // LXR - CAI
- โคโร / อัสวาน / อาบูซิมเบล/ลุกซอร์
- เมืองกิซ่า เข้าชม "มหาปิรามิด"
- ชมพิพิธภัณฑ์สถานแห่งชาติอียิปต์
- เชื้อนยักษะอัสวาน
- ล่องเรือใบโบราณเรือเฟลุกกะ
- ชมมหาวิหารอาบูซิมเบล /ชมวิหารคอมออมโบ
- ชมวิหารเอ็ดฟู/ชมหุบผากษัตริย์/ชมมหาวิหารคาร์นัค



ตารางเส้นทางการบิน

เส้นทางการบิน	เวลาออกเดินทาง-เวลาถึงปลายทาง	เที่ยวบิน	ระยะเวลาในการเดินทางโดยประมาณ
BKK-DXB	02.00-06.00	EK 377	6 ชั่วโมง 35 นาที
DXB-CAI	08.10-10.25	EK 927	3 ชั่วโมง 50 นาที
CAI-ASW	07.00-08.25 **อาจมีการเปลี่ยนแปลง**	MS282	1 ชั่วโมง 25 นาที
LXR-CAI	19.45-20.55 **อาจมีการเปลี่ยนแปลง**	MS067	1 ชั่วโมง 10 นาที
CAI-DXB	00.50-06.10	EK 926	3 ชั่วโมง 20 นาที
DXB-BKK	09.30-18.40	EK 372	6 ชั่วโมง 15 นาที

ตารางการเดินทาง

วันที่	สถานที่ท่องเที่ยว	รายละเอียด อาหาร			โรงแรมที่พักระดับ 4-5 ดาว หรือเทียบเท่า
		เช้า	กลางวัน	เย็น	
วันแรก	สนามบินสุวรรณภูมิ	✘	✘	✘	✈
วันที่สอง	สนามบินดูไบ-สนามบินไคโร -พีระมิด – สฟิงซ์ – กิซ่า	✈	✓	✓	HOLIDAY INN MAADI HOTEL
วันที่สาม	ไคโร – พิพิธภัณฑ์สถานแห่งชาติอียิปต์ – ซิตาเดลมุมฮัมมัดอาลี - ตลาดข่านเอลคาลิ	✓	✓	✓	HOLIDAY INN MAADI HOTEL
วันที่สี่	บินภายในไปอัสวาน - เชื้อนยักษ์อัสวาน-เสาหินโอเบลิสก์- ล่องเรือไนโรราณ เรือเฟลคกะ – เรือสำราญ	✓	✓	✓	พักค้างคืนบนเรือ
วันที่ห้า	วิหารอานูซิมเบล-วิหารเนเฟอธารี – อัสวาน – เรือสำราญ	✓	✓	✓	พักค้างคืนบนเรือ
วันที่หก	วิหารคอมออมโบ-วิหารเอ็ดฟู – ลูกซอร์-เรือสำราญ	✓	✓	✓	พักค้างคืนบนเรือ
วันที่เจ็ด	หุบผากษัตริย์-วิหารฮัคเซฟชูต-อนุสาวรีย์แห่งเมมนอน - วิหารคาร์นัค-วิหารลักซอร์- สนามบินไคโร	✓	✓	✓	✈
วันที่แปด	สนามบินดูไบ- สนามบินสุวรรณภูมิ	✈	✈	✘	✘



วันที่หนึ่ง สนามบินสุวรรณภูมิ (-/-/-)

23:00 น. คณะผู้เดินทางพร้อมกัน ณ สนามบินสุวรรณภูมิ อาคารผู้โดยสารขาออกระหว่างประเทศ ชั้น 4 ประตูทางเข้าที่ 7-8 แถว B เคาน์เตอร์สายการบินเอมิเรต (EMIRATES) ซึ่งมีเจ้าหน้าที่บริษัทฯ คอยให้การต้อนรับพร้อมอำนวยความสะดวกด้านสัมภาระแก่ท่าน



หมายเหตุ
เนื่องจากตัวเครื่องบินของคณะเป็นตัวสุ่มระบบ **Random** ไม่สามารถล็อกที่นั่งได้ ที่นั่งอาจจะไม่ได้นั่งติดกัน และไม่สามารถเลือกช่วงที่นั่งบนเครื่องบินได้ในคณะ ซึ่งเป็นไปตามเงื่อนไขสายการบิน

วันที่สอง สนามบินดูไบ-สนามบินไคโร - CAIRO MUSEUM -CITADEL&MOHAMMED ALI MOSQUE (-/L /D)

02.00 น. ➔ ออกเดินทางโดยสายการบิน **EMIRATES** เที่ยวบินที่ **EK 377**
06.00 น. ถึงสนามบินดูไบ ประเทศสหรัฐอาหรับเอมิเรตส์ เพื่อแวะเปลี่ยนเครื่อง
08.10 น. ➔ ออกเดินทางโดยสายการบิน **EMIRATES** เที่ยวบินที่ **EK 927**
10.25 น. ถึงสนามบินนานาชาติกรุงไคโร ผ่านพิธีการตรวจคนเข้าเมืองและรับสัมภาระในการเดินทางเรียบร้อยแล้ว นำท่านเดินทางสู่ **เมืองไคโร (เวลาท้องถิ่นช้ากว่าประเทศไทย 4 ชั่วโมง)**
นำทุกท่านเข้าชม CAIRO MUSEUM พิพิธภัณฑ์สถานแห่งชาติอียิปต์ อันเลื่องชื่อของโลกเป็นสถานที่ที่รวมศิลปะวัตถุโบราณมากมายที่สุดในโลกแห่งหนึ่งชม โลงศพทองคำแท้พร้อมหน้ากากทองคำของฟาโรห์ตุตันคาเมนและสมบัติส่วนตัวอีกมากมายของพระองค์ อาทิ เติงबरธม รถศึกและเก้าอี้บรรลึงก์ทองคำซึ่งภาพบนพนักเก้าอี้โรแมนติกมาก เป็นภาพของฟาโรห์ตุตันคาเมนนั่งอยู่บนเก้าอี้และมเหสีของพระองค์กำลังทาน้ำมันหอมให้ ทั้งคู่ใส่รองเท้าแตะคนละข้างอันแสดงถึงความรักอันลึกซึ้ง นอกจากนี้ท่านยังจะได้ชมสมบัติอันล้ำค่าอื่นๆ อีกจำนวนมาก เช่น แหวน สร้อยข้อมือ สร้อยคอ ฝีมือประณีต สิ่งของทั้งหมดล้วนมีอายุเก่าแก่กว่า 3,300 ปี

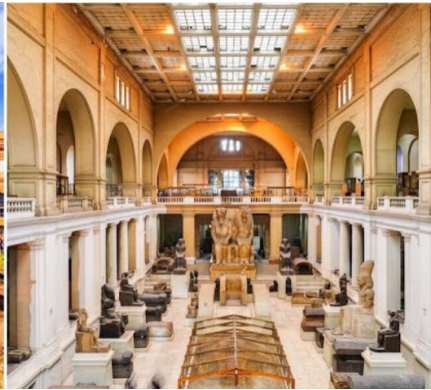

เที่ยง

📍 บริการอาหารกลางวัน ณ AMAR RESTAURANT

นำทุกท่านขึ้นชม ป้อมปราการ CITADEL ซึ่งถูกสร้างขึ้นโดย ผู้นำชาลาตินในปี ค.ศ.1176และเสร็จในปี ค.ศ. 1182 เพื่อใช้ในการต่อสู้ในสงครามครูเสด ซึ่งภายในสามารถชมที่พักและที่ตั้งของรัฐบาลในสมัยนั้น

ชมสุเหร่าแห่งโมฮัมเหม็ดอาลี MOHAMMED ALI MOSQUE ซึ่งเริ่มสร้างในปี ค.ศ. 1830 และเสร็จในปี ค.ศ.1857 ออกแบบโดยสถาปนิกชาวกรีกตามแบบอย่างออตโตมันหรือตุรกีในปัจจุบัน ภายในมีนาฬิกาบนลานในสุเหร่าซึ่งเป็นของขวัญในการแลกเปลี่ยนกับอนุสาวรีย์ปลายแหลมโอบิลิสก์ของรามเสสที่ 2 เพื่อเป็นการสร้างสัมพันธไมตรีอันดีระหว่างอียิปต์และฝรั่งเศส



ค่ำ

บริการอาหารเย็น ณ AL KHAN RESTAURANT

📍 นำท่านเข้าสู่ที่พัก HOLIDAY INN MAADI HOTEL หรือเทียบเท่าระดับ 4 ดาว



วันที่สาม SAKKARA STEP PYRAMID – MEMPHIS –PYRAMID–SPHINX AI GIZA –ตลาดชานเอลคาลิ
KHALILI MARKET (B/L/D)

เช้า | บริการอาหารเช้า ณ โรงแรมที่พัก

นำท่านเดินทางสู่ ซัคคาร่า SAKKARA ตั้งอยู่ทางใต้ของโคโร SAQQARA COMPLEX เป็นสุสานขนาดใหญ่ที่เป็นที่ตั้งของ Step Pyramid of Djoser ซึ่งเป็นพีระมิดหินที่เก่าแก่ที่สุดในโลก พีระมิดเป็นโครงสร้างหลายชั้นและเป็นปูชนียบุคคลของพีระมิดด้านเรียบที่พบในกิซ่า นักท่องเที่ยวสามารถสำรวจคอมเพล็กซ์ซึ่งรวมถึงสุสานวิหาร และอนุสาวรีย์ต่างๆ ของฟาโรห์และเจ้าหน้าที่ระดับสูงจากอียิปต์โบราณ Saqqara Complex นำเสนอข้อมูลเชิงลึกเกี่ยวกับวิวัฒนาการของการก่อสร้างพีระมิดและพิธีฝังศพในสมัยโบราณ และชมพีระมิดขั้นบันไดเป็นสิ่งก่อสร้างขนาดใหญ่ ใช้เป็น สถานที่ฝังพระศพของ กษัตริย์ ซอเซอร์ และเป็นต้นแบบของ พีระมิดในยุคต่อมา



นำท่านเดินทางสู่ เมืองเมมฟิส ซึ่งเป็นเมืองหลวงเก่าแก่แห่งแรกในยุคอียิปต์โบราณกว่า 5,000 ปี เป็นเมืองได้รับการบันทึกในประวัติศาสตร์ว่ามีความสำคัญในการรวมอียิปต์บน และอียิปต์ล่างให้เป็นหนึ่งเดียวโดยกษัตริย์เมนาปทุมกษัตริย์แห่งราชวงศ์ที่ 1 ที่นี่



พิพิธภัณฑ์กลางแจ้งเมมฟิส (OPEN AIR MUSEUM AT MEMPHIS) จัดแสดงรูปแกะสลักขนาดใหญ่ของฟาโรห์ Rameses II ที่ไม่สมบูรณ์เต็มองค์ มีความยาวจากมงกุฎถึงเข่า 11 เมตร นอนอยู่ในอาคาร (สันนิษฐานว่าถ้ารูปปั้นสมบูรณ์เต็มองค์จะมีความสูงราว 13-14 เมตร) แกะมาจากหินปูน และสลักในทำยี่น แต่ปัจจุบันล้มลงมานอนกองกับพื้นความประทับใจของรูปแกะสลักคือ ยิ่งใหญ่อลังการ ทุกสัดส่วนของรูปแกะสลักเป็นอะไรที่สมจริงมาก สัจจริงของมนุษย์ เพียงแต่ขนาดใหญ่โตมากมาย



เที่ยง

🍽️ บริการอาหารกลางวัน ณ WADI EL MOLOK RESTAURANT

เดินทางสู่ เมืองกิซ่า นำท่านชมมหาพีระมิดกิซ่า หรือ THE GREAT PYRAMID OF GIZA อายุกว่า 5000 ปี ที่ได้รับการยกย่องว่าเป็น 1 ใน 7 สิ่งมหัศจรรย์ของโลก เป็นชื่อเรียกของสถานที่ฝังพระศพของเมืองเลโทโพลิสโบราณ(ปัจจุบันคือ ไคโร) ครอบคลุมพื้นที่ 2,000 ตร.ม. บนที่ราบสูงทางทิศตะวันออกเฉียงใต้ เป็นที่ตั้งของมหาปิรามิด 3 องค์ ซึ่งองค์ฟาโรห์แห่งอียิปต์โบราณสร้างขึ้นเพื่อฝังพระศพของพระองค์เอง นับเป็นสิ่งก่อสร้างที่ยิ่งใหญ่และเก่าแก่ที่สุดของโลก ใช้เวลาก่อสร้างทั้งสิ้น 30 ปี สร้างจากแท่งหินขนาดใหญ่มาก แต่ละก้อนหนักกว่า 2 ตัน หินแต่ละก้อนวางชิดติดกันแบบแนบสนิทมาก แม้แต่กระดาษก็สอดไม่ผ่าน **พีระมิดกิซ่ามีอยู่สามหลังใหญ่ ๆ** เรียงจากขวาไปซ้าย คือ

- **พีระมิดของฟาโรห์คูฟู KHUFU** เป็นพีระมิดที่สูงที่สุด เดิมมีความสูง 146 เมตร ปัจจุบันสูง 138 เมตร เพราะส่วนยอดได้พังทลายไปบ้างจึงทำให้เตี้ยลงกว่าเดิมเล็กน้อย ฟาโรห์คูฟูเป็นฟาโรห์องค์ที่ 2 แห่งราชวงศ์ที่ 4 (2589-2566 ก่อน ค.ศ.)
- **ตรงกลาง คือ พีระมิดของฟาโรห์คาเฟร KHAFRE** เดิมมีความสูง 143 เมตร ปัจจุบันสูง 136 เมตร ฟาโรห์คาเฟรเป็นลูกชายของฟาโรห์คูฟูค ส่วนรูปแกะสลักหินที่มีลำตัวเป็นสิงโต มีศีรษะและใบหน้าเป็นมนุษย์ คือ สฟิงซ์ที่เชื่อว่าแกะสลักเป็นพระพักตร์ของฟาโรห์คาเฟรเจ้าของพีระมิดหลังนี้
- **ส่วนซ้ายสุดขนาดเล็กกว่าองค์อื่น คือ พีระมิดของฟาโรห์เมนคูเร MENKAURE** มีขนาดเล็กที่สุด มีความสูง 65 เมตร และมีพีระมิดของราชินีอีกสามหลัง ฟาโรห์เมนคูเร คือ ลูกชายของฟาโรห์คาเฟร และเป็นหลานของฟาโรห์คูฟู



ท่านอาจจะซื้อรูกลงทะเลทรายชมทิวทัศน์รอบๆ โดยมีหมู่พีรามิดเป็นฉากหลัง

(หากสนใจซื้อกรุณาติดต่อที่หัวหน้าทัวร์ ราคาประมาณ \$10-15 เหรียญต่อท่านต่อหนึ่งตัว)

อิสระเดินเที่ยวตามอัธยาศัย (หรือเข้าไปชมภายในตัวพีระมิดซึ่งเชื่อว่าเป็นที่ฝังพระศพขององค์ฟาโรห์ผู้สร้างพีระมิดนั้น ภายในสร้างเป็นห้องโถงใหญ่ มีทางเดินซึ่งเราสามารถเดินลงไปดูได้ ค่าเข้าชมไม่ได้รวมอยู่ในค่าบริการทัวร์ และต้องไปซื้อบัตรเอง เนื่องจากในแต่ละวันจะมีผู้เข้าชมได้ไม่เกินวันละ 300 คนเท่านั้น)

พาทุกท่านช้อปปิ้งที่ ณ ตลาดข่าน เอล-คาลิลี KHAN EL KHALILI MARKET ถือเป็นตลาดเก่าแก่ในอียิปต์ มีมาตั้งแต่ปี 1382 มีร้านค้ากว่า 900 ร้าน ตลอดเส้นทางภายในตลาด อาคารทรงเก่าแก่แบบอาหรับโบราณ ถูกดัดแปลงเป็นร้านค้า ยิ่งเดินลึกเข้าไปจะพบมีร้านค้าที่คงเอกลักษณ์แบบโบราณของกรุงไคโรให้เห็น รวมทั้งสินค้าที่ไม่คุ้นตา สำหรับสินค้าที่จำหน่ายตลาดแห่งนี้มีให้เลือกอย่างหลากหลาย ทั้งเครื่องเทศ เสื้อผ้า ผ้าคลุมไหล่ หม้อทองเหลือง ตะเกียง โคมไฟ เครื่องทอง พีระมิดจำลอง และอื่นๆ อีกมากมาย

บริการอาหารเย็น ณ CHINESE HOUSE RESTAURANT

นำท่านเข้าสู่ที่พัก HOLIDAY INN MAADI HOTEL หรือเทียบเท่าระดับ 4 ดาว

คำ





วันที่สี่ บินภายในไปอัสวาน (CAIRO - ASWAN) - เชื้อนยักษ์อัสวาน -เสาสหินโอเบลิสก์ - ล่องเรือไปโบราณ - เรือเฟลุคคะ (B/L/D)

เช้า **!** บริการอาหารเช้า ณ โรงแรมที่พัก // แบบ SET BOXES FROM HOTEL
เพื่อให้ทันต่อการเดินทางไปสนามบิน

หลังอาหารเช้าคณะเดินทางไปสนามบินโคโรเพื่อเดินทางไปเมืองอัสวาน ASWAN

07.00 น. ➔ ออกเดินทางโดยสารการบิน อียิปต์ แอร์ เที่ยวบินที่ MS282

*** ไฟล์ภายในเวลาอาจมีการเปลี่ยนแปลง ขึ้นอยู่กับการปิดกรุ๊ปและการจองตั๋วแต่ละคณะ **

(ใช้เวลาเดินทาง 1 ชั่วโมง 20 นาที)

CAI → 1h 20m → ASW

08.25 น. เดินทางถึงสนามบินเมืองอัสวาน (จำกัดน้ำหนักกระเป๋า 1 ใบ ไม่เกิน 23 กิโลกรัม)

*** เที่ยวบินภายในประเทศ บริษัทขอสงวนสิทธิในการเปลี่ยนแปลงตามความเหมาะสม ****

นำท่านไปแวะถ่ายรูป เชื้อนยักษ์อัสวาน หรืออีกชื่อหนึ่งเรียกว่า **ASWAN HIGH DAM** สร้างขึ้นในปี ค.ศ. 1960 เพื่อ ช่วยให้มีน้ำหล่อเลี้ยงไร่นาตลอดปี อีกทั้งยังใช้พลังน้ำเพื่อผลิตกระแสไฟฟ้าเพื่อให้เพียงพอกับความต้องการของคนทั้งประเทศ และเพื่อป้องกันน้ำไหลท่วมจากแม่น้ำไนล์เวลาฝนตกหนัก ซึ่งเชื่อนี้มีความยาว 36,000 เมตร ซึ่งนักท่องเที่ยวสามารถมองเห็นทะเลสาบที่เกิดจากการสร้างเขื่อนสร้างแม่น้ำไนล์ คือ **ทะเลสาบนัสเซอร์ (NASSER)** มีความลึก 80 เมตรและกว้าง 10 เมตร

จากนั้นนำท่าน ชมเสาสหินโอเบลิสก์ **OBELISK** แกะสลักจากหน้าผาซึ่งยังไม่แล้วเสร็จ (The Unfinished Obelisk) เป็นแท่งหินมหึมาที่สกัดเกือบเสร็จแล้ว แต่มีรอยร้าวจึงทิ้งค้างไว้เช่นนั้น แท่งหินนี้เป็นของพระนางฮัทเชปซุท หากไม่แตกร้าวจะเป็นเสาสโเบลิสก์ที่สูง 41 เมตรหนัก 1,200 ตัน เสาสโเบลิสก์นี้เป็นอนุสาวรีย์ชนิดหนึ่งของอียิปต์โบราณ สร้างเพื่อบูชาแต่เทพ อามุน-รา หรือสุริยะเทพ



นำทุกท่านเดินทางสู่ (PHILAE TEMPLE TEMPLE OF ISIS) ตั้งอยู่เมืองอัสวาน ประเทศอียิปต์ เป็นวิหารที่สร้างขึ้นเพื่อบูชาเทพีไอซิส เป็นวิหารที่มีความสำคัญและงดงามมาก ในอดีตวิหารนี้เคยถูกสร้างขึ้นบนเกาะพีเลกกลางแม่น้ำไนล์ แต่เมื่อเขื่อนอัสวานสร้างเสร็จ วิหารทั้งวิหารก็จมอยู่ใต้อ่างน้ำ นานาชาติจึงเข้ามาช่วยเหลือโดยการ



เที่ยง

ทำ ทำนบกั้นน้ำ และค่อย ๆ ย้ายหินที่ละก้อนขึ้นมาสร้างวิหารแห่งใหม่ที่เกาะอาซิลเกียแทนที่วิหารเดิมแห่งนี้
นำทุกท่าน ขึ้นเรือสำราญ **EMBARKATION NILE CRUISE**
1) บริการอาหารกลางวัน บนเรือ อีสระแพกผ่อนบนเรือ
พาทุกท่าน เปลี่ยนเรือ และล่องเรือใบโบราณ หรือเรียกว่าเรือเฟลุคคะ **FELUCCA**
โดยบริการของเรือท่องเที่ยว ล่องไปตามแม่น้ำไนล์ ใช้เวลาเดินทางโดยประมาณ 20-30 นาที



นอกจากเรือใบเฟลุคคะท่านยังสามารถซื้อ **OPTIONS** นั่งเรือ ไปยังหมู่บ้านชาวนิวเบีย (NUBIAN VILLAGE) ราคา ประมาณ 30 -40 USD / PAXS เป็นเกาะที่ได้รับการอนุรักษ์ไว้ให้เป็นหนึ่งในอารยธรรมที่เก่าแก่ที่สุดในประวัติศาสตร์ ชาวนิวเบียไม่เพียงอนุรักษ์ขนบธรรมเนียมโบราณของพวกเขาเท่านั้น แต่ยังคงไว้ซึ่งภาษานิวเบียอีกด้วย นอกจากนี้ยังมีสิ่งที่น่าสนใจคืออาคารบ้านเรือนของชาวนิวเบียที่มีเอกลักษณ์ประจำตัว วาดภาพบ้านด้วยรูปทรงเรขาคณิตและมีสีสันสดใสเต็มไปทั่วทั้งหมู่บ้าน ซึ่งรูปทรงสามเหลี่ยมยังเป็น ตัวแทนของสิ่งมีชีวิตที่สำคัญที่สุดในสามโลกของชาวนิวเบีย และยังมีร้านค้าที่ขายของพื้นเมืองมากมาย

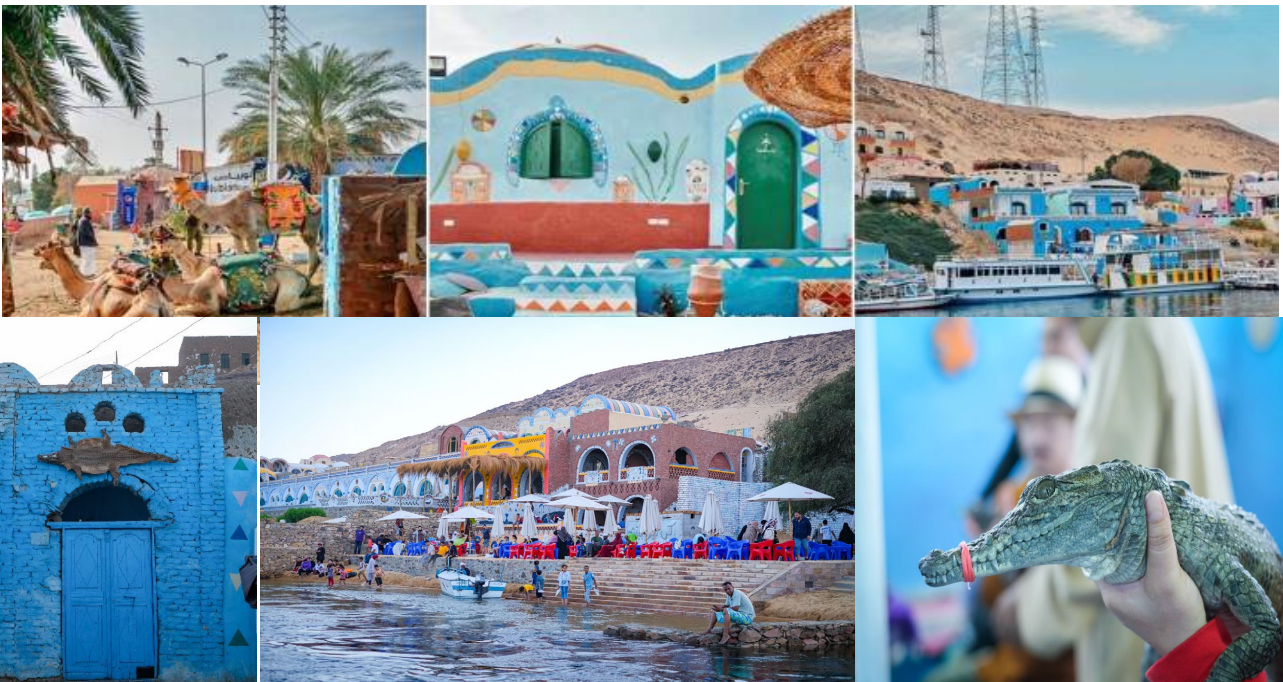

Look Trip Holiday Co.,Ltd.

222/2 โกลเด้นทาวน์ บางนา-สวนหลวง อ.ปทุมธานีเขต แขวงดอกมี เขตประเวศ กทม 10250

CALL ☎ 02-130-6430 HOT LINE 091-091-6494 | 091-091-6495 LINE @looktripholiday



คำ **!** บริการอาหารเย็น ภายในห้องอาหารบนเรือ
! นำท่านเข้าสู่ที่พัก NILE CRUISE PRINCESS SARAH (พักบนเรือ) พักผ่อนตามอียิปต์บนเรือสำราญ
******* ชื่อเรืออาจมีอาจเปลี่ยนแปลงตามตารางเดินเรือของอียิปต์ ******

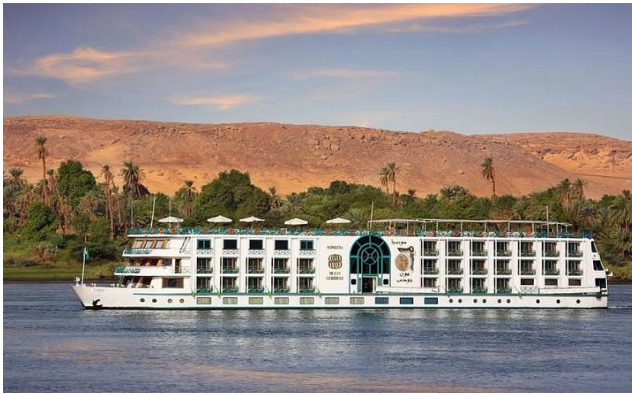

วันที่ห้า มหาวิหารอาบูซิมเบล ABU SIMBEL - วิหารคอมอมโบ KOM OMBO TEMPLE - เมืองเอ็ดฟู
EDFU (B/L/D)

เช้า **!** บริการอาหารเช้า ณ ห้องอาหารของที่พัก
นำท่านออกเดินทางโดยรถบัสปรับอากาศ มุ่งหน้าสู่เมืองอาบูซิมเบล ระยะทางโดยประมาณ 290 กิโลเมตร
ใช้เวลาเดินทางประมาณ 3.5 ชม. มัคคุเทศก์ท้องถิ่นให้ข้อมูลตลอดการเดินทาง



นำท่านชมมหาวิหารอาบูซิมเบล ABU SIMBEL TEMPLE มีขนาดมหึมา สร้างขึ้นในศตวรรษที่ 13 เพื่อเป็นการเฉลิมฉลองชัยชนะของอียิปต์ที่ชนะนิวเบียในสมรภูมิแห่งคาเดส จุดเด่นของวิหารแห่งนี้คือ รูปแกะสลักองค์ฟาโรห์รามเสส ที่นั่งประทับอยู่บนบัลลังก์หน้าวิหารถึงสี่องค์ แต่ละองค์มีความสูง 20 เมตร มหาวิหารอาบูซิมเบลประกอบด้วยวิหารใหญ่ของ ฟาโรห์รามเสสที่ 2 และวิหารของเนเฟอร์ตารี ซึ่งเป็นมเหสีที่รักของพระองค์ วิหารอาบูซิมเบล งดงามยิ่งใหญ่อลังการและมีชื่อเสียงระดับโลกเพราะเมื่อมีการสร้างเขื่อนขนาดใหญ่ที่อัสวาน ทำให้วิหาร 17 แห่งจมอยู่ใต้น้ำ จนองค์การยูเนสโกต้องมาช่วยยกให้พ้นน้ำและมหาวิหารอาบูซิมเบลก็ถูกยกขึ้นสูงจากพื้นดิน 65 เมตร ซึ่งเป็นงานที่ยากมาก ใช้เวลาทั้งสิ้น 4 ปี ลีค่าใช้จ่าย 40 ล้านดอลลาร์สหรัฐฯ ภายในวิหารใหญ่มีห้องบูชาและมีรูปสลัก 4 องค์นั่งอยู่ หนึ่งในนั้นคือ ฟาโรห์รามเสสที่ 2 พร้อมด้วยเทพเจ้า ต่าง ๆ อีก 3 องค์ และทุกปีวันที่ 22 ก.พ. และวันที่ 22 ต.ค. ลำแสงแรกของพระอาทิตย์จะสอดส่องเข้าไปส่องรูปสลัก และว่ากันว่าวันที่ 22 ก.พ. ตรงกับวันประสูติของฟาโรห์รามเสสที่ 2 ขณะที่วันที่ 22 ต.ค. ตรงกับวันขึ้นครองราชย์ของพระองค์ แสดงให้เห็นถึงความเจริญทางวิทยาการทางการคำนวณของชาวอียิปต์โบราณ

หลังจากนั้น เดินทางกลับสู่อัสวาน ASWAN ระหว่างนั้นเรื่องจะค่อย ๆ แล่นออกจากท่ามุงหน้าสู่ คอมมอมโบ เมืองเล็กๆ ที่อยู่ระหว่างเมืองอัสวานและเอ็ดฟู ที่ตั้งอยู่ติดริมแม่น้ำไนล์ บ้านเรือนส่วนใหญ่สูงเพียง 1 หรือ 2 ชั้น ระหว่างทางผ่านแหล่งเพาะปลูกที่สำคัญริม

เที่ยง

🍽️ บริการอาหารกลางวัน บนเรือ อีสระพักผ่อนบนเรือ

นำท่านชม วิหารคอมมอมโบ (KOM OMBO TEMPLE) เป็นวิหารที่สร้างขึ้นเพื่อบูชาเทพเจ้า ตั้งอยู่บนเนินเขาเล็กๆ ที่ลำออกมาถึงแม่น้ำไนล์ สามารถเห็นวิวของแม่น้ำไนล์อันงดงาม คำว่า “คอม” เป็นภาษาอาหรับ หมายถึงภูเขาเล็กๆ วิหารนี้เกือบเป็นวิหารอะโครโพลิสของกรีก หินที่ใช้สร้างแตกต่างกับวิหารอื่นๆ อาจเป็นเพราะถูกปกคลุมด้วยทรายเป็นเวลานานการวางแบบของพื้นที่แปลกและเป็นเฉพาะตัว เป็นวิหารของเทพเจ้าสององค์ คือ เทพโซเบค (SOBEK) เทพเจ้าแห่งความอุดมสมบูรณ์ มีรูปร่างเป็นมนุษย์แต่เศียรเป็นจระเข้ และเทพเจ้าฮารอริส (HAROERIS) เทพเจ้าแห่งการแพทย์อียิปต์โบราณ วิหารนี้สร้างบนเนินเขาริมฝั่งแม่น้ำไนล์ เป็นบริเวณที่มีจระเข้ชุกชุมในสมัยโบราณ วัดนี้จึงบูชาเทพโซเบค ซึ่งมีหัวเป็นจระเข้ และมีจระเข้มีมมีเก็บรักษาไว้ **ชมภาพแกะสลักพระนางคลีโอพัตรา** ซึ่งเป็นรูปแบบของเครื่องแต่งกายในการทำภาพยนตร์ และภาพแกะสลักที่สำคัญ คือ **ภาพแกะสลัก การแพทย์แผนโบราณ** โดยเฉพาะภาพการคลอดลูกของหญิงอียิปต์โบราณ และปฏิทินโบราณ มีร้านค้ามากมายตั้งอยู่ตลอดแนวท่าเรือ ชายเสื้อผ้าและสินค้าพื้นเมือง ล่องเรือไปยังเมืองอัสวาน



คำ

เรือสำราญล่องต่อไปยังเมืองเอ็ดฟู เพื่อนำคณะชม **วิหารเอ็ดฟู EDFU TEMPLE**

🍽️ บริการอาหารเย็น ภายในห้องอาหารบนเรือ

🚢 นำท่านเข้าสู่ที่พัก **NILE CRUISE PRINCESS SARAH** (พักบนเรือ) พักผ่อนตามอริยาศัยบนเรือสำราญ



วันที่หก

วิหารเอ็ดฟู EDFU TEMPLE - เมืองลักซอร์ LUXOR

(B/L/D)

เช้า

📍 บริการอาหารเช้า ณ ห้องอาหารภายในเรือสำราญ

นำคณะชมวิหารเอ็ดฟู EDFU TEMPLE ได้รับการยกย่องว่าเป็นวิหารอียิปต์โบราณที่ยังคงสภาพสมบูรณ์ที่สุด เป็นวิหารใหญ่สวยงาม ตั้งอยู่ศูนย์กลางของบริเวณที่อยู่อาศัย สร้างขึ้นเพื่ออุทิศให้แก่เทพฮอรัส (HORUS) ตามตำนานของเทพนิยายอียิปต์โบราณบอกว่า ฮอรัส ทำสงครามกับเทพเซธ (SETH) เพื่อล้างแค้นให้แก่เทพโอไซริส (OSIRIS) บิดาของเขา โดยเทพเจ้าฮอรัส HORUS มีเศียรเป็นเหยี่ยว เป็นเทพเจ้าแห่งความดีและฉลาดรอบรู้ มองได้ไกลเหมือนตาเหยี่ยว อดิเตวิหารนี้ถูกปกคลุมด้วยทรายเกือบถึงยอดตัวเสาและหัวเสาเป็นเวลานาน ปีค.ศ. 1860 มีการขนทราย ปรากฏว่าตัววิหารยังแข็งแรง แฉ่นหนา



เที่ยง

📍 บริการอาหารกลางวัน บนเรือ อีสระพักผ่อนบนเรือ

จากนั้นนำท่านเดินทางล่องเรือ มุ่งหน้าสู่เมืองลักซอร์ LUXOR โดยระหว่างทางท่านจะได้รับชมความสวยงาม และชมทัศนียภาพยามเย็นและชมพระอาทิตย์ตกดินริมขอบฝั่งแม่น้ำไนล์ หรือพักผ่อนตามอียิปต์

ค่ำ

📍 บริการอาหารเย็น ภายในห้องอาหารบนเรือ

➡ นำท่านเข้าสู่ที่พัก NILE CRUISE PRINCESS SARAH (พักบนเรือ) พักผ่อนตามอียิปต์บนเรือสำราญ





วันที่เจ็ด ล่องเรือแม่น้ำไนล์ - เวสต์แบงก์ WEST BANK - ชมหุบผากษัตริย์ VALLEY OF THE KINGS - วิหารฟาโรห์ฮัตเชปซุต TEMPLE OF QUEEN HATSHEPSUT - มหาวิหารคาร์นัค GREAT TEMPLE OF KARNAK (B/L/D)

เช้า ๑๐) บริการอาหารเช้า ณ ห้องอาหารภายในเรือสำราญ

นำท่านออกเดินทางโดยรถบัสปรับอากาศ เดินทางข้ามไปฝั่งตะวันตกของแม่น้ำไนล์ เวสต์แบงก์ (WEST BANK) หรือ นครธีบส์ในสมัยอียิปต์โบราณ อดีตเชื่อว่าเป็นที่อยู่ของคนตาย หรือ นครของผู้วายชนม์ (Necropolis of Thebes) เต็มไปด้วยกลุ่มโบราณสถานที่มีประวัติน่าพิศวง ปัจจุบันเป็นสถานที่ท่องเที่ยวที่ใหญ่ที่สุดของประเทศ **ชม หุบผากษัตริย์ VALLEY OF THE KINGS** เป็นที่ฝังพระศพของฟาโรห์ 63 พระองค์ ตั้งอยู่ที่เทือกเขาที่บัน ท่านั้นสามารถเลือกเข้าชมได้เพียง 3 สุสาน ด้านหน้าทางเข้าสู่สุสานฟาโรห์บนยอดเขานั้นดูคล้ายปลายแหลมยอด ปิรามิด เป็นการเลือกหวงช้อยในการฝังศพ ให้คล้ายว่าฝังอยู่ใต้ปิรามิด สุสานเหล่านี้เป็นสุสานที่ถูกเลือกให้เป็น สุสานที่เก็บ มัมมี่และสมบัติของกษัตริย์ถึง 63 สุสาน แต่ละสุสานมีขนาดใหญ่เล็กต่างกัน ขึ้นอยู่กับระยะเวลา ครองราชย์ สุสานเริ่มสร้างเมื่อฟาโรห์ครองราชย์ และปิดเมื่อฟาโรห์สิ้นพระชนม์ ภายในหลุมมีจิตรกรรมที่ งดงามสีสดใสราวกับเพิ่งวาดเสร็จไม่นานนี้



นำท่านชมวิหารฟาโรห์ฮัตเชปซุต (TEMPLE OF QUEEN HATSHEPSUT) เป็นวัดที่ตั้งอยู่ใกล้หุบเขาแห่งกษัตริย์และ ปัจจุบันถือว่าเป็นหนึ่งในสิ่งมหัศจรรย์ที่ยิ่งใหญ่ของอียิปต์โบราณ วิหารแห่งนี้ออกแบบโดยสถาปนิก “เซเนมุต” และ สร้างขึ้นเพื่อเป็นเกียรติแก่ฟาโรห์หญิงฮัตเชปซุต ที่รู้จักในนาม “ราชินีหนวด” ที่มีอายุยืนที่สุดของลัทธิอียิปต์ ฟาโรห์หญิงองค์เดียวในประวัติศาสตร์อียิปต์ ที่รุ่งเรืองมากในสมัยของพระองค์ เป็นสตรีที่ทรงอำนาจที่สุดในโลกยุคนั้น และ ทรงความสามารถด้านการปกครองยิ่งกว่าฟาโรห์บุรุษ ส่วนมากทรงเชี่ยวชาญด้านการปกครองและแสดงความเป็น ผู้นำงานข้าราชการต่างประจักษ์ในความสามารถ นับเป็นบุคคลที่น่าสนใจที่สุด ฟาโรห์หญิงฮัตเชปซุต สตรีเหล็ก อียิปต์



เที่ยง

📍 บริการอาหารกลางวัน AFRICA RESTAURANT

นำท่านชม**มหาวิหารคาร์นัค GREAT TEMPLE OF KARNAK** เป็นวิหารที่ใหญ่ที่สุดในโลก ตัววิหารหลังเดียวมีเนื้อที่ถึง 60 เอเคอร์ ซึ่งใหญ่พอที่จะนำโบสถ์ขนาดใหญ่ของยุโรปไปวางได้ถึง 10 หลัง มหาวิหารแห่งนี้เริ่มก่อสร้างในสมัยฟาโรห์ทุตโมซิสที่ 1 เพื่อถวายแด่เทพอมอน-รา เมื่อกว่า 3,600 ปี มาแล้ว หลังจากนั้นฟาโรห์องค์ต่างๆ ก็เริ่มสร้างเพิ่มเติม ทำให้วิหารมีขนาดใหญ่ขึ้นอย่างมาก แต่เห็นความยิ่งใหญ่ของวิหารแล้วขอให้ทุกท่านลองจินตนาการดูว่าชาวอียิปต์โบราณใช้วิธีใดในการขนย้ายเสา และหิน พร้อมทั้งการแกะสลักลวดลาย ซึ่งเมื่อท่านเห็นความสูงแล้วก็จะยิ่งทำให้หึกไม่ออกก็เป็นที่ได้ว่าเขาใช้วิธีทำอย่างไร ส่วนสำคัญที่สุดของที่นี่ก็คือ วิหาร AMON ซึ่งภายในจะมี **Great Hypostyle Hall** ห้องโถงที่มีเสาหินขนาดใหญ่ถึง 134 ต้น กั้นพื้นที่ถึง 6,000 ตารางเมตร ที่น่าอัศจรรย์ใจมาก ๆ ก็คือ เสาแต่ละต้นมีความสูงและกว้างใหญ่มาก โดยจะสลักอักษรภาพที่แสดงถึงวิถีชีวิต และกิจกรรมของฟาโรห์ที่เกี่ยวข้องกับ เรื่องศาสนาและสงคราม เสาบางต้นตรงหัวเสามีรูปดอกปapyrusประดับเอาไว้

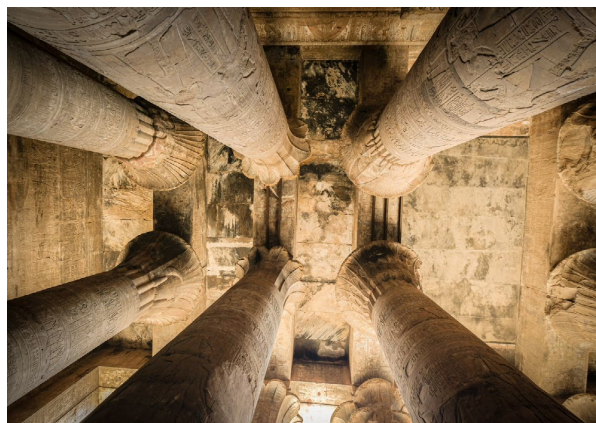
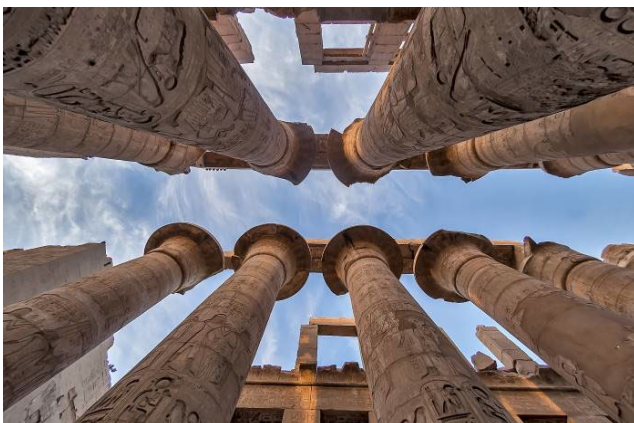



นำท่านเปลี่ยนบรรยากาศ นั่งรถม้าชมเมืองลักซอร์ เมืองที่มีความสำคัญต่อประวัติศาสตร์ของอียิปต์อีกแห่งหนึ่ง ตั้งอยู่ติดแม่น้ำไนล์ทางตอนกลางของประเทศ อยู่ห่างจากกรุงไคโรราว 650 กิโลเมตร ชมบรรยากาศโดยรอบ วิถีชีวิตผู้คน และเข้าชม

วิหารลักซอร์ LUXOR TEMPLE มาจากภาษาอารบิก ที่แปลเป็นไทยว่า "บ้อมปราการ" วิหารลักซอร์สร้างโดยฟาโรห์อามาเนโมเพที่ 3 คาดกันว่าวิหารแห่งนี้เป็นพระราชวังมากกว่าศาสนสถาน เนื่องจากมีรูปสลักการทำศึกสงครามประดับอยู่ภายใน ได้รับการบูรณะจากองค์ฟาโรห์หลายพระองค์ โดยเฉพาะจากฟาโรห์รามเซสที่ 2

เย็น

🍷บริการอาหารเย็น ณ ภัตตาคาร **EL HUSSEIN RESTAURANT**

เดินทางไปยังสนามบินลักซอร์เพื่อบินไปยังสยามบินไคโร

(จำกัดน้ำหนักกระเป๋า 1 ใบ ไม่เกิน 23 กิโลกรัม)

*** เที่ยวบินภายในประเทศ บริษัทของสงวนสิทธิ์ในการเปลี่ยนแปลงตามความเหมาะสม ***

19.45 น. ➔ ออกเดินทาง โดยสายการบิน อียิปต์ แอร์ เที่ยวบินที่ **MS067**

20.55 น. เดินทางถึงสนามบินกรุงไคโร

นำทุกท่าน **CHECK IN** ต่อ เพื่อเดินทางสู่กรุงเทพ ฯ

วันที่แปด สนามบินไคโร - สนามบินดูไบ - สนามบินสุวรรณภูมิ (-/-/-)

00.50 น. ➔ ออกเดินทางโดยสายการบิน **EMIRATES** เที่ยวบินที่ **EK 926**

06.10 น. ถึงสนามบินดูไบ ประเทศสหรัฐอาหรับเอมิเรตส์ เพื่อแวะเปลี่ยนเครื่อง

09.30 น. ➔ ออกเดินทางโดยสายการบิน **EMIRATES AIRLINES** เที่ยวบินที่ **EK 372**

18.40 น. เดินทางถึง สนามบินสุวรรณภูมิ



อัตราค่าบริการ UPDATE 23MAY24

วันเดินทาง	ราคาผู้ใหญ่ (พักห้องละ 2-3 ท่าน)	ราคาเด็กเสริมเตียง (พักกับผู้ใหญ่ 2 ท่าน)	ราคาเด็กไม่เสริมเตียง (พักกับผู้ใหญ่ 2 ท่าน)	พักเดี่ยวเพิ่ม
12-19 ต.ค. 67	84,988 บาท	84,988 บาท	83,988 บาท	13,000 บาท

**ไม่รวมทิปสำหรับหัวหน้าทัวร์ / โกด์ท้องถิ่น / คนขับรถ 100 USD /ท่าน/ทริป
รวมไปถึงเด็กอายุมากกว่า 2 ปี ยกเว้น เด็กอายุไม่ถึง 2 ปี ณ สนามบินสุวรรณภูมิ**

หมายเหตุ :รายการอาจมีการเปลี่ยนแปลงได้ ทั้งนี้โดยคำนึงถึงผลประโยชน์ของลูกค้าเป็นหลัก

- ในกรณีที่คณะออกเดินทางต่ำกว่า 15 ท่าน หรือมาตรฐานของการยืนยันการเดินทาง จะมีการเปลี่ยนแปลงขนาดของภาชนะที่ใช้ในการนำเที่ยว ตลอดรายการทัวร์ โดยไม่ต้องแจ้งให้ทราบล่วงหน้า
- กรณีที่คณะทัวร์ออกเดินทางต่ำกว่า 15 ท่าน หรือต่ำกว่ามาตรฐานของการยืนยันการเดินทาง ทางผู้จัดรายการ ขอยกเลิกการเดินทาง หรือ อาจแจ้งต่อทางคณะทัวร์ให้ทราบว่ามีการเรียกเก็บค่าทัวร์เพิ่มในกรณีที่ต่ำกว่า 15 ท่าน ตามความเหมาะสมและเป็นจริง
- ทางบริษัทขอความกรุณาให้ท่านศึกษารายละเอียด ทั้งหมดก่อนทำการจอง โดยละเอียดทุกข้อ
- เนื่องจากรายการทัวร์นี้เป็นแบบเหมาจ่ายเบ็ดเสร็จ หากท่านสละสิทธิ์การใช้บริการใดๆตามรายการ หรือ ถูกปฏิเสธการเข้าประเทศไม่ว่าในกรณีใดก็ตาม ทางบริษัทฯ ขอสงวนสิทธิ์ไม่คืนเงินในทุกกรณี

เงื่อนไขการจองทัวร์

- **งวดที่ 1 :** สำรองที่นั่งจ่ายมัดจำ 30,000 บาท /ท่าน ภายใน 3 วันหลังจากที่มีการจอง (เพื่อเป็นการยืนยันการเดินทาง) พร้อมส่งรายชื่อและหน้าพาสปอร์ตผู้ที่จะเดินทางทันที เพื่อทำวีซ่าอีอีพี (ซึ่งใช้เวลายื่น 30 - 45 วันก่อนการเดินทาง) ห้ามเปลี่ยนแปลงพาสปอร์ตให้ทางบริษัทยื่นวีซ่า // ทางบริษัทไม่สามารถรับผิดชอบในกรณีที่ยื่นวีซ่าอีอีพีไปแล้ว และผู้เดินทางมีการเปลี่ยน PASSPORT เล่มใหม่ ซึ่งมีผลต่อเลขวีซ่า ซึ่งเลขวีซ่าไม่ตรงกัน จะไม่สามารถใช้เดินทางได้
- **งวดที่ 2 :** ชำระยอดส่วนที่เหลือ ก่อนการเดินทางไม่น้อยกว่า 21 วัน หากไม่ชำระค่าใช้จ่ายภายในกำหนดทางบริษัทจะถือว่าท่านยกเลิกการเดินทางโดยอัตโนมัติ
- หนังสือเดินทางต้องมีอายุเหลือใช้งานไม่น้อยกว่า 6 เดือน นับจากวันเดินทางและมีหน้าที่เหลือไว้ประทับตราไม่น้อยกว่า 2 หน้า
- กรณีที่ต้องการออกตัวภายในประเทศ กรณีลูกค้าอยู่ต่างจังหวัด ให้ท่านติดต่อเจ้าหน้าที่ก่อนออกบัตรโดยสารทุกครั้ง หากออกบัตรโดยสารโดยมิแจ้งเจ้าหน้าที่ ทางบริษัทขอสงวนสิทธิ์ไม่รับผิดชอบค่าใช้จ่ายที่เกิดขึ้น
- หลังจากชำระค่ามัดจำแล้ว สามารถเปลี่ยนชื่อผู้เดินทางได้ ก่อนที่บริษัทฯ จะทำการออกตั๋วล่วงหน้า ก่อนวันเดินทาง 25 วันก่อนการเดินทางแต่ทั้งนี้ต้องยึดกฎของสายการบินเป็นหลัก



เงื่อนไขการยกเลิกทัวร์

- กรณียกเลิกหลังจากวางเงินมัดจำ บริษัทฯจะคิดค่าใช้จ่ายที่เกิดขึ้นจริง ณ วันนั้น ที่ไม่สามารถ คืนเงินได้ (ตัวอย่างเช่น ค่าตัวเครื่องบิน, ค่าวีซ่า, ค่ามัดจำห้องพัก เป็นต้น)
- กรณียกเลิกหลังจากจ่ายเงินเต็มจำนวน บริษัทฯของสงวนสิทธิ์ในการคืนเงินทั้งหมดในทุกกรณี
- กรณีเจ็บป่วยจนไม่สามารถเดินทางได้ ต้องมีใบรับรองแพทย์จากโรงพยาบาลรับรอง บริษัทฯจะทำเรื่องยื่นเอกสารไปยังสายการบิน โรงแรม และในทุกๆการให้บริการ เพื่อให้พิจารณาอีกครั้ง ทั้งนี้ อาจจะต้องใช้ระยะเวลาในการดำเนินการ ซึ่งไม่สามารถแจ้งได้ว่าสามารถคืนเงินได้ทั้งหมดหรือบางส่วน หรือไม่ได้เลย เพราะขึ้นอยู่กับพิจารณาและตัดสินใจของสายการบิน โรงแรมและในทุกๆบริการอื่นๆเป็นสำคัญ

อัตราค่าบริการนี้รวม

- ✓ ค่าตัวเครื่องบินไป-กลับ ชั้นประหยัด โดยสายการบินเอมิเรตส์ EK กระเป๋าเดินทางเพื่อโหลด ให้ท่านละ 1 ใบ **น้ำหนักไม่เกิน 23 ก.ก. ต่อใบ / กระเป๋าถือขึ้นเครื่อง (Hand carry) น้ำหนักต้องไม่เกิน 7 ก.ก.1ใบ** (กรณีเดินทางเป็นตัวกรุ๊ป หากออกตัวแล้วไม่สามารถขอคืนเงินได้และไม่สามารถเปลี่ยนวันเดินทางได้)
 - ✓ ค่าตัวเครื่องบิน ไคโร-อัสวาน // ลักซอร์ - ไคโร ชั้นประหยัด โดยสายการบิน อีอีปดี แอร์ **รวมน้ำหนักกระเป๋า 23 กิโลกรัม 1 ใบ/ท่าน**
 - ✓ ค่าที่พักห้องละ 2 ท่าน เป็น TWIN ROOM หรือ TRP ROOM ในโรงแรม ตามที่ระบุในรายการหรือระดับเดียวกัน **รวมทั้งสิ้นโรงแรม 2 คืน และบนเรือสำราญ 3 คืน**
 - ✓ ค่าพาหนะ รถรับ-ส่ง ตลอดการเดินทาง พร้อมคนขับรถที่ชำนาญเส้นทาง
 - ✓ ค่าวีซ่าประเทศอียิปต์ (วีซ่ากรุ๊ป) ใช้เวลาในการยื่นวีซ่าก่อนการเดินทาง 30 - 45 วัน (สำหรับผู้ถือหนังสือเดินทางไทย)
 - ✓ ค่าอาหารทุกมื้อที่ระบุตามรายการ
 - ✓ ค่าวีซ่าเข้าประเทศจอร์แดน (ยื่นแบบกรุ๊ป)
 - ✓ ค่าบัตรเข้าชมสถานที่และการแสดงทุกแห่งที่ระบุตามรายการ
 - ✓ ค่าบริการนำทัวร์โดยมัคคุเทศก์ท้องถิ่นและหัวหน้าทัวร์ผู้มีประสบการณ์
 - ✓ ค่าน้ำดื่มระหว่างเดินทาง 1 ขวด ต่อท่าน /วัน
 - ✓ ค่าประกันอุบัติเหตุในการเดินทางวงเงิน 1,000,000 บาท และวงเงินค่ารักษาพยาบาลต่ออุบัติเหตุแต่ละครั้ง ต่อคนหรือต่อระยะเวลาการเดินทาง คู่คุ้มครองไม่เกิน 500,000 บาท
- วงเงินคุ้มครองอาหารเป็นพืช (โดยแพทย์จะต้องระบุใบรับรองแพทย์ว่า "อาหารเป็นพืชเท่านั้น")

อัตราค่าบริการนี้ไม่รวม

- ✗ ค่าจัดทำหนังสือเดินทาง
- ✗ ค่ายื่นวีซ่าอียิปต์ประจำประเทศไทย *ในกรณีผู้เดินทางไม่สะดวกให้ทางทัวร์ยื่นวีซ่ากรุ๊ปให้ กรุณาสอบถามอัตราค่าบริการยื่นวีซ่าอีกครั้ง ประมาณ 2,300 บาท พร้อมเอกสารการงาน, การเงิน, Bank Guarantee
- ✗ ภาษีต่าง ๆ เช่น ภาษี 7% ภาษีหัก ณ ที่จ่าย 3% ฯลฯ
- ✗ ค่าใช้จ่ายส่วนตัวอื่นๆ เช่น ค่าโทรศัพท์, ค่าซักรีด, มินิบาร์และทีวีช่องพิเศษ ฯลฯ และที่ไม่ได้ระบุไว้ในรายการ
- ✗ ค่าบริการยกกระเป๋าในโรงแรม ซึ่งท่านจะต้องดูแลกระเป๋าและทรัพย์สินด้วยตัวท่านเอง



- ✗ ค่าเช่ารถ, เชื้อรถ, รถมัลลาก ฯลฯ
- ✗ ค่าเช่าผ้าเช็ดตัวและค่าเช่าตู้ล็อกเกอร์ ที่โรงแรม เดดซี รีสอร์ท แอนด์ สปา
- ✗ ค่าอาหารและเครื่องดื่มสิ่งพิเศษ นอกเหนือรายการ
- ✗ ค่าใช้จ่ายส่วนตัวอื่นๆ เช่น ค่าโทรศัพท์, ค่าซักรีด, มินิบาร์และทีวีช่องพิเศษ ฯลฯ ที่ไม่ได้ระบุไว้ในรายการ
- ✗ ค่าอาหารและเครื่องดื่มสิ่งพิเศษ นอกเหนือรายการและน้ำดื่มนอกเหนือจากที่แถมไว้ ท่านละ 1 ขวด/วัน

ค่าที่ปรวมตลอดการเดินทางทั้งหมด ตามธรรมเนียม 100 USD เหรียญดอลลาร์สหรัฐอเมริกา (USD)

-ค่าที่ปมีค้เทศก์ พนักงานขับรถ ในประเทศอียิปต์ และ หั๋วหน้าท้๋วรจกเมืองไทย

-ค่าที่ปพนักงานบริการโรงแรม 5 โรงแรม

-ค่าที่ปบริการบนเรือ และนำให้รวบรวมไว้ที่หั๋วหน้าท้๋วร USD 10 / ต่อท่าน / ทริป

เอกสารที่ใช้ยื่นวีซ่าที่ไทย กรณียื่นพร้อมกรุปไม่ทัน

➤ หนังสือเดินทาง

ต้องมีอายุเหลือการใช้งานไม่น้อยกว่า 6 เดือน นับถึงวันเดินทาง และต้องมีหน้าว่างเหลือสำหรับประทับตราวีซ่า

➤ รูปถ่าย

ต้องเป็น ขนาด 2 นิ้ว ถ่ายไม่เกิน 6 เดือน จำนวน 2 ใบ และต้องเป็นรูปถ่ายที่มีพื้นหลังสีขาว เท่านั้น ทางสถานทูตไม่รับพิจารณารูปถ่ายที่เป็นรูปสติ๊กเกอร์ หรือรูปพิมพ์จากคอมพิวเตอร์ รูปโพลาลอยด์ และรูปถ่ายที่มีวิวด้านหลัง หรือรูปที่นำมาตัดต่อ

➤ หลักฐานการงาน

กรณีเป็นเจ้าของกิจการ ต้องแสดง สำเนา ใบทะเบียนการค้า และหนังสือรับรองการจดทะเบียนที่มีชื่อของผู้เดินทางแสดงความเป็นเจ้าของกิจการ เป็นกรรมการ หรือ หุ้นส่วน (ไม่ต้องใช้ตัวจริง)

***** สำคัญมาก จะต้องเซ็นชื่อรับรองสำเนา และประทับตราบริษัทเป็นสำคัญ *****

➤ **กรณีเป็นพนักงาน** ต้องมีหนังสือรับรองการทำงานจากทางบริษัท หรือหน่วยงานที่สังกัด มีข้อความระบุตำแหน่ง เงินเดือน รายได้ วันเริ่มทำงาน และช่วงเวลาที่ได้รับอนุมัติให้ลาหยุดงาน

เป็นภาษาอังกฤษเท่านั้น และจะต้องประทับตราบริษัทรับรองเป็นสำคัญ

➤ **กรณีเป็นนักเรียน หรือ นักศึกษา** ต้องมีหนังสือรับรองจากทางโรงเรียน หรือสถาบันที่กำลังศึกษาอยู่

พร้อมตราประทับของทางโรงเรียน (เป็นภาษาอังกฤษเท่านั้น) และสำเนาบัตรนักเรียน หรือบัตรนักศึกษา พร้อมทั้งเซ็นชื่อรับรองสำเนา

➤ หลักฐานการเงิน

ใบรับรองสถานะทางการเงินในชื่อของผู้เดินทาง จากทางธนาคารเป็นภาษาอังกฤษ เท่านั้น (ไม่เอา STATEMENT)

