



EASTAR JET KR33_ZE
이스타항공

ทัวร์เกาหลี 5 วัน 3 คืน

Winter lover

เล่นสกี หมู่บ้านนูกซอน โซลทาวเวอร์

เริ่มต้น

16,999.-

กำหนดการเดินทาง
ธันวาคม 67 - กุมภาพันธ์ 68
** มีช่วงวันหยุดเทศกาลปีใหม่ **

พิเศษ! พักโซล 3 คืน
ไม่ต้องย้ายโรงแรมให้เหนื่อย

- เปิดประสบการณ์เล่นสกีแบบเต็มอัม
- อัมอร่อยกับเมนูทุกอย่าง + ชาบูชาบู
- สายจุ่มห้ามพลาด!! ไอเทมดัง POP MART ตลาดดัง เมียงดง + ฮงแด

ไร้สตรอว์เบอร์รี่ สวนสนุกล็อตเต้ ตลาดเมียงดง

ตารางบิน (ชั้นเครื่องสุวรรณภูมิ)			
ขาไป	ZE 512	กรุงเทพ (BKK) - อินซอน (ICN)	เวลา 22.20 - 06.00+1 น.
ขากลับ	ZE 511	อินซอน (ICN) - กรุงเทพ (BKK)	เวลา 17.30 - 21.20 น.



วันแรก กรุงเทพฯ - สนามบินสุวรรณภูมิ

- 19.00 น.** พร้อมกัน ณ สนามบินสุวรรณภูมิ อาคารผู้โดยสารขาออก ชั้น 4 ประตูทางเข้าหมายเลข 10 โปรดสังเกตป้ายต้อนรับที่สนามบิน **"HAPPY TOGETHER"** โดยมีหัวหน้าทัวร์คอยให้การต้อนรับ และอำนวยความสะดวกแก่ท่าน
- 22.20 น.** เดินทางสู่ประเทศ เกาหลีใต้ โดยสายการบิน **EASTAR JET (ZE)** เที่ยวบิน **ZE 512**

วันที่สอง สนามบินอินชอน - สัมผัสความหนาว ณ เกาenamิ (แลนด์มาร์คชื่อดังของเกาหลี) ชมสตรีทอว์เบอร์รี่สด ๆ จากไร่ - สนุกกับการเล่นสกี และสโนว์สเลด ณ สกีรีสอร์ท แบบจุใจ - เข้าสู่ที่พัก

- 06.00+ น.** ถึง สนามบินนานาชาติอินชอน ประเทศเกาหลีใต้ หลังผ่านขั้นตอนการตรวจคนเข้าเมือง และรับสัมภาระเรียบร้อยแล้ว (เวลาท้องถิ่นประเทศเกาหลีใต้ เร็วกว่าประเทศไทย 2 ชั่วโมง)
จากนั้นนำท่านไปชมความงดงามของ **"เกาenamิ"** แลนด์มาร์คชื่อดังของเกาหลี (ใช้เวลาเดินทางประมาณ 2 ชั่วโมง) เมื่อเดินทางถึงเมืองซุนซอน จากนั้นนำท่านขึ้นเรือเฟอร์รี่ข้ามฟากไปยังเกาenamิใช้เวลาเพียง 5 นาที ท่านสามารถขึ้นไปชมวิวยามตกฟ้าของเรือเพื่อชมวิวแม่น้ำที่เย็นจนเป็นน้ำแข็ง และเมื่อเดินทางถึงเกาenamิ ด้านหน้าเกาenamิจะมีตุ๊กตาสโนว์แมนยืนรอต้อนรับนักท่องเที่ยว และในหน้าหนาวน้ำพุหน้าเกาenamิจะแข็งจนกลายเป็นภูเขาน้ำแข็ง



จากนั้นนำท่านเดินเข้าไปด้านในเกาenamิ ระหว่าง 2 ข้างทาง ท่านจะได้เห็นตุ๊กตาสโนว์แมน และมุมถ่ายรูปสวย ๆ ที่ทางเกาenamิตกแต่งไว้ต้อนรับลูกค้า **หากว่าหิมะตก "ท่านจะได้ชมภาพบรรยากาศที่งดงามของเกาenamิที่เต็มไปด้วยหิมะที่ขาวโพลนปกคลุมทั่วทั้งเกาะ"**



จากนั้นนำท่านไปถ่ายรูปกับจุดไฮไลท์ของเกาะ “ทิวต้นสน และรูปปั้นพระเอกนางเอกซีรีส์เกาหลี ชื่อตั้ง Winter Love song “ใครที่มายังเกาะนามิแล้วไม่ได้มาถ่ายรูปจุดนี้ ถือว่ายังไม่ถึงเกาะนามิเลยทีเดียวนะ” จากนั้นอิสระให้ท่านได้ถ่ายรูปตามอัธยาศัย จากนั้นระหว่างทางกลับจะมีร้านค้า 2 ข้างทาง อาทิ ร้านชาลาเปา ร้านไส้กรอก ขนมแพนเค้กแสนอร่อย ให้ท่านเลือกทานตามอัธยาศัย หรือจะเลือกนั่งจิบกาแฟร้อน ๆ ในร้าน Coffee Shop ในเกาะนามิ จากนั้นได้เวลานัดหมาย นำท่านนั่งเรือเฟอร์รี่ กลับมายังจุดขึ้นรถ



เที่ยง

รับประทานอาหารกลางวัน ณ ร้านอาหาร (1) เมนูหัดคาลปี ไก่บาร์บีคิวผัดซอสเกาหลี

จากนั้นนำท่านไปชมสตอร์วเบอร์รี่สด ๆ จาก “ไร่สตอร์วเบอร์รี่” ท่านจะได้เห็นแปลงปลูกสตอร์วเบอร์รี่ของคนเกาหลีแบบไร้สารพิษ และได้ผลผลิตลูกโต ๆ หวานฉ่ำ อิสระให้ท่านได้ถ่ายรูปตามอัธยาศัย



****หมายเหตุ : การออกผลผลิตของลูกสตอร์วเบอร์รี่ขึ้นอยู่กับสภาพอากาศ บริษัทฯไม่สามารถกำหนดได้****

จากนั้นนำท่านเดินทางสู่ สกีรีสอร์ท นำท่านไปสนุกกับการเล่นสกีบนลานสกีขนาดใหญ่ ประกอบไปด้วย เนินสกีสำหรับผู้ฝึกหัดเล่น 1 เนิน และ เนินสำหรับผู้เล่นชำนาญแล้ว 1 เนิน ให้ท่านได้สนุกกับการเล่นสกีอย่างเต็มที่ สำหรับท่านที่ไม่เล่นสกี หรือ สโนว์สเลด ก็สามารถถ่ายรูปด้านนอกลานสกี หรือหาเครื่องดื่มร้อน ๆ และของว่างทานในสกีรีสอร์ทตามอัธยาศัย



หมายเหตุ: การเปิดปิดลานสกี ขึ้นอยู่กับสภาพอากาศ บริษัทฯไม่สามารถกำหนดได้
ในปัจจุบันสกีรีสอร์ทที่เกาหลี ไม่อนุญาตให้นักท่องเที่ยวเข้าไปถ่ายรูปด้านในลานสกี
ยกเว้นจะซื้อบัตรกิจกรรมกับทางรีสอร์ท อาทิ เล่นสกี เล่นสโนว์สเลด หรือ ขึ้นกระเช้า
ราคาทัวร์นี้ยังไม่รวมค่าอุปกรณ์เล่นสกี และสโนว์สเลด และค่าขึ้นกระเช้า

อุปกรณ์สกี ราคาประมาณ 50,000 – 80,000 วอน (แล้วยাত্রีสอร์ท)

สโนว์สเลด ราคาประมาณ 40,000 – 45,000 วอน (แล้วยাত্রีสอร์ท)

กระเช้า gondolá ราคาประมาณ 50,000 – 60,000 วอน (แล้วยাত্রีสอร์ท)

ค่า

รับประทานอาหารค่ำ ณ ร้านอาหาร (2) เมนูหมอบูลโกกิ หมูผัดเผ็ดสไตส์เกาหลี

ที่พัก L'ART HOTEL หรือ HOTEL BERNOUI SEOUL หรือ AVENTREE HOTEL หรือ
JK BLOSSOM HOTEL หรือ PENTA STAR HOTEL หรือโรงแรมระดับเทียบเท่า 3 ดาว



วันที่สาม

สนุกกับเครื่องเล่น ณ สวนสนุกล็อตเต้เวิลด์ (รวมค่าเครื่องเล่นต่างๆแล้ว) ตามรอยซีรีส์ดัง “คล็องกุญแจคู่รัก ณ โซลทาวเวอร์” – ช้อปปิ้งตลาดดั่งย่านมหาลัย “ตลาดซองแด” มีสินค้าแบรนด์ดังให้เลือกซื้อปมากมาย – เข้าสู่ที่พัก

เช้า

รับประทานอาหารเช้า ณ โรงแรมที่พัก (3)

จากนั้นพาท่านสนุกสนานเต็มอิมที่ “สวนสนุกล็อตเต้เวิลด์” LOTTE เป็นสวนสนุกในร่มขนาดใหญ่ที่สุดในเกาหลี อีกทั้งมีเครื่องเล่นให้เลือกเล่นได้หลากหลายทั้งเครื่องเล่นแบบเด็ก ๆ จนไปถึงเครื่องเล่นสำหรับผู้ใหญ่แบบหวาดเสียวสุดๆ สวนสนุกแห่งนี้จะแบ่งโซนเครื่องเล่น เป็น 2 โซนใหญ่ ๆ คือ โซนในร่มที่เรียกว่า ล็อตเต้เวิลด์แอดเวนเจอร์ (Lotte World Adventure) และ โซนกลางแจ้ง เรียกว่า เมจิคแลนด์ (Magic Island) นอกจากนี้ในสวนสนุกยังมีการจัดกิจกรรมต่างๆ ในนักท่องเที่ยวได้ตื่นตาตื่นใจ อาทิ



การเดินพาเหรดของตัวการ์ตูนต่างๆ และการแสดงเต้นรำ ร้องเพลงของบรรดานักแสดง นอกจากนี้ ภายในสวนสนุกแห่งนี้ยังมีร้านอาหาร ร้านของว่าง และ ร้านของที่ระลึกไว้ให้บริการทั่วทั้งสวนสนุก อิสระให้ท่านได้สนุกสนานกับเครื่องเล่น และถ่ายรูปตามอัธยาศัย



เที่ยง อีสรระอาหารกลางวัน ณ สวนสนุกล็อตเต้เวิลด์ (เพื่อให้ท่านได้สนุกอย่างเต็มที่)

Look Trip Holiday Co.,Ltd.

222/2 โกลเด้นทาวน์ บางนา-สวนหลวง อ.ปทุมวัน กทม. 10250

CALL ☎ 02-130-6430

HOT LINE 091-091-6494 | 091-091-6495

LINE @looktripholiday



จากนั้นนำท่านเดินทางไปยังแลนด์มาร์คดังของกรุงโซล **N'SEOUL ณ เขานัมซาน** ภูเขาเพียงลูกเดียวใจกลางกรุงโซล 1 ใน 17 หอคอยเมืองที่สูงที่สุดในโลกสูงถึง 480 เมตร เหนือระดับน้ำทะเลให้ท่านได้ถ่ายรูปกับหอคอยโซลทาวเวอร์เป็นที่ระลึก และชมบรรยากาศบ้านเมืองของกรุงโซล บนยอดเขานัมซาน



นำท่านไปช้อปปิ้งต่อที่ **“ตลาดซองแด”** แหล่งรวมสินค้าแฟชั่น ย่านมหาวิทยาลัยซองอิก ภายในถนนเส้นนี้เต็มไปด้วยร้านค้า 2 ข้างทาง เสื้อผ้าแฟชั่น ร้าน WIGGLE WIGGLE รองเท้า กระเป๋า หมวก แวนตาแบรנדดังที่ห้ามพลาด คือ **POP Mart** สายอาร์ตทอยต้องไม่พลาด และกระเป๋ารันด์ดัง **Carlyn** ที่มีให้เลือกหลายแบบ อีกทั้งถนนแห่งนี้ยังเป็นสตรีทฟู้ดที่มีอาหาร เครื่องดื่ม และขนมทานเล่น ให้เลือกทานมากมาย และในช่วงวันเสาร์อาทิตย์วัยรุ่นเกาหลีก็จะจัดการแสดงร้องเพลง เต้นฮิปฮอป ให้นักท่องเที่ยวได้ชมแบบฟรีๆ

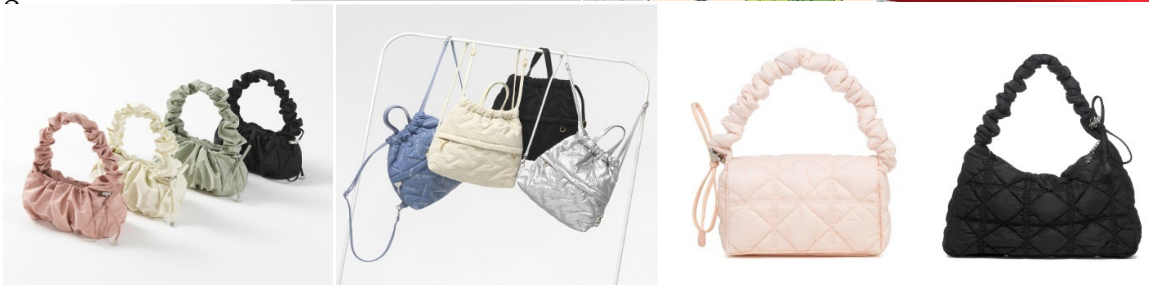
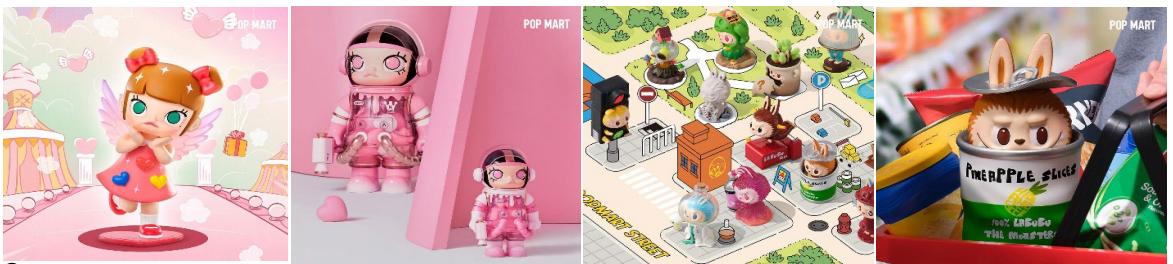

ค่า **รับประทานอาหารค่ำ ณ ร้านอาหาร เมนูจิมดัก ไก่ผัดพะโล้เกาหลี (4)**



ที่พัก L'ART HOTEL หรือ HOTEL BERNOUI SEOUL หรือ AVENTREE HOTEL หรือ JK BLOSSOM HOTEL หรือ PENTA STAR HOTEL หรือโรงแรมระดับเทียบเท่า 3 ดาว

วันที่สี่

ช้อปปิ้งเครื่องสำอาง COSMETIC - โสมเกาหลี + ฮีลิกเกิตนามู
ชมพระราชวังเคียงบกุง (พระราชวังที่ใหญ่ที่สุดของกรุงโซล) - ถ่ายรูปกับ
หมู่บ้านบุกซอนฮันอก (หมู่บ้านโบราณชื่อดัง) - ช้อปปิ้งแบรนด์เนม @ดิวตี้ฟรี
ช้อปปิ้งตลาดสตรีทฟู้ดชื่อดังของเกาหลี “ตลาดเมียงดง”

เช้า

รับประทานอาหารเช้า ณ โรงแรมที่พัก (5)

จากนั้นนำท่านไปช้อปปิ้ง “เครื่องสำอางปลอดภาษี” COSMETIC OUTLET เครื่องสำอางขึ้นชื่อของเกาหลี อาทิ Botox , ครีมรักษาฝ้ากระ, ครีมบำรุงลดเลือนริ้วรอย , กันแดด , EE ครีม ซึ่งบางผลิตภัณฑ์ยังไม่มีขายในไทย จากนั้นนำท่านไปชมสมุนไพรเกาหลี “โสมเกาหลี” ที่มีคุณสมบัติช่วยเสริมสร้างความแข็งแรงให้แก่ระบบย่อยอาหารและปอด สรรพคุณทางการแพทย์ช่วยบำรุงหัวใจ ป้องกันโรคหัวใจขาดเลือด เสริมประสิทธิภาพทางเพศ ลดและป้องกันมะเร็ง จากนั้นนำท่านไปชม “ศูนย์สมุนไพรฮีลิกเกิตนามู” สมุนไพรที่คนเกาหลีนิยมรับประทาน เพื่อช่วยป้องกันโรคตับแข็ง จากการดื่มแอลกอฮอล์ สูบบุหรี่ หรือสารตกค้างจากอาหารและยาที่ท่านเข้าไปสะสมเป็นเวลานาน

เที่ยง

รับประทานอาหารกลางวัน ณ ร้านอาหาร เมนูหมูย่างเกาหลี (6)



จากนั้นนำท่านไปชมพระราชวังที่ใหญ่ที่สุดในกรุงโซล “พระราชวังเคียงบกุง” พระราชวังที่สร้างมาตั้งแต่ในยุคโชซอน มีหมู่อาคารถึง 200 กว่าอาคาร แต่ในสมัยที่ญี่ปุ่นทำสงครามกับเกาหลี วังแห่งนี้ถูกเผาและทำลายลงไปส่วนหนึ่ง ต่อมาได้มีการบูรณะขึ้นมาใหม่ตามแบบแผนเดิม



ในสมัยของพระเจ้าโคจง เมื่อราวร้อยกว่าปีที่ผ่านมา แต่มีการสร้างเฉพาะตำหนักสำคัญ ๆ เพียง 10 ตำหนัก ในปัจจุบันนี้ก็ยังมีการบูรณะอาคารสำคัญ ๆ ก่อนเข้าไปด้านในพระราชวัง ด้านหน้าของพระราชวังจะมีทหารเวรยามผลัดเปลี่ยนยืนประจำการ ซึ่งเป็นที่น่าสนใจของนักท่องเที่ยวที่ได้ถ่ายรูปกับทหารที่ใส่ชุดเกาหลีโบราณ เหมือนหลุดไปอยู่ในซีรีส์เลยทีเดียว



จุดถ่ายรูปที่เป็นแลนด์มาร์ค คือ **“พระที่นั่งคินจงจอน”** เป็นพระที่นั่งที่กษัตริย์ใช้ออกว่าราชการ และเป็นที่ทรงงานของพระองค์ ภายใต้อาคารนี้ไม่สามารถเข้าไปชมภายในได้แต่สามารถถ่ายภาพจากด้านนอกได้ หากว่าหิมะตกท่านจะได้ถ่ายภาพสวย ๆ ของหิมะที่ปกคลุมพระราชวังขาวโพลนทั่วทั้งวัง



(หมายเหตุ : พระราชวังเคียงบกุง **“ปิดทุกวันอังคาร”** ดังนั้นทางบริษัทฯ ขอสงวนสิทธิ์ปรับเปลี่ยนวัน พาท่านไปชมพระราชวังชางด็อกกุงแทน ซึ่งเป็นพระราชวังเกาหลีที่มีความงดงามไม่แพ้กันเลยทีเดียว)

จากนั้นนำท่านไปชม **“หมู่บ้านบุกซอนฮันอก”** หมู่บ้านที่มีอายุยาวนานกว่า 600 ปี ตั้งแต่สมัยราชวงศ์โชซอน ซึ่งตั้งอยู่ระหว่างพระราชวังเคียงบกุง พระราชวังชางด็อก ภายใต้อาคารนี้มีบ้านเรือนทั้งหมดประมาณ 100 หลัง ในสมัยก่อนนั้นหมู่บ้านนี้เคยเป็นที่อยู่อาศัยของสมาชิกราชวงศ์โชซอนและขุนนางระดับสูง ปัจจุบันได้ปรับเปลี่ยนให้กลายเป็นมรดกทางวัฒนธรรมของเกาหลี และกลายเป็นสถานที่ท่องเที่ยวแห่งหนึ่ง อิสระให้ท่านได้ถ่ายรูปตามอัธยาศัย



จากนั้นนำท่านไป “**ช้อปปิ้งสินค้าแบรนด์เนม**” **DUTY FREE** อาทิ แวน GENTLE MONSTER เสื้อ ACME DE LA VIE , เสื้อ MARITHE , นาฬิกา , กระเป๋า, น้ำหอม เครื่องสำอางแบรนด์ชั้นนำ อาทิ SULWHASOO , LANEIGE , SHISEIDO, SKII และ กระเป๋าแบรนด์ดัง อาทิ MCM , LOUIS VUITTON, CHANEL



จากนั้นนำท่านไปช้อปปิ้งต่อที่ “**ตลาดเมียงดง**” **MYEONGDONG** ตลาดแห่งนี้ท่านจะพบกับสินค้าแฟชั่นแบรนด์ดัง อาทิ หมวก EMIS , รองเท้า ON CLOUD , ร้าน WIGGLE WIGGLE , ร้าน CD K - pop WITHMUU , ZARA , SPAO , Uniqlo รองเท้า NIKE , Adidas , New Balance





หรือจะเลือกซื้อปิ้งเครื่องสำอางที่มีให้ท่านได้เลือกซื้อมากมาย **ที่สำคัญตลาดแห่งนี้ยังโด่งดังเรื่อง Food Street อีกด้วย** 2 ข้างทางยังมีร้านอาหาร และเครื่องดื่ม ให้ท่านเลือกทาน อาทิ ต็อกบกกี โอเต็งปลา มันฝรั่งทอด ปลาหมึกย่าง เกาลัดคั่วร้อน ๆ ขนมเค้กไข่ รวมถึงของฝากของที่ระลึก ตุ๊กตาเกาหลี พวงกุญแจ ซ้อน ตะเกียบ ฯลฯ



คำ อิสระอาหารค่ำตามอัธยาศัย เพื่อให้ท่านได้สะดวกในการซื้อปิ้ง

ที่พัก **L'ART HOTEL หรือ HOTEL BERNOUI SEOUL หรือ AVENTREE HOTEL หรือ JK BLOSSOM HOTEL หรือ PENTA STAR HOTEL หรือโรงแรมระดับเทียบเท่า 3 ดาว**

วันที่ทำ โรงงานสาหร่าย + เรียนรู้การทำคิมบับ (ข้าวห่อสาหร่าย) - น้ำมันสนเข้มแดง พลอยขอเมทิส - ร้านละลายเงินวอน - สนามบินอินชอน - กรุงเทพฯ

เช้า รับประทานอาหารเช้า ณ โรงแรมที่พัก (7)



จากนั้นพาท่านชม **“โรงงานสาหร่ายเกาหลี”** ให้ท่านได้ชมกรรมวิธีในการผลิตสาหร่ายเกาหลี พร้อมชิมสาหร่าย จากนั้นไปเรียนรู้ **“การทำคิมบับ” (ข้าวห่อสาหร่าย)** อาหารง่ายๆที่คนเกาหลี นิยมรับประทาน



จากนั้นนำท่านไปชม **“น้ำมันสนเข็มแดง” RED PINE** สมุนไพรชื่อดังที่ได้รับความนิยมมาก เพราะมีสรรพคุณช่วยลดระดับน้ำตาลในเส้นเลือด ช่วยละลายไขมันในเส้นเลือด ล้างสารพิษหรือ ดีท็อกซ์ เลือดให้สะอาดและเพิ่มการไหลเวียนของเลือดได้สะดวกขึ้น **เหมาะกับผู้ป่วย โรคเบาหวาน ความดัน ไขมันอุดตันในเส้นเลือด คอเลสเตอรอลในเลือดสูง ไชข้อเสื่อม**



จากนั้นนำท่านแวะชม **“โรงงานพลอยอเมทิส”** เพื่อชมพลอยสีม่วงเกาหลี ซึ่งเป็นพลอยสีม่วงที่เกิดเองตามธรรมชาติ มีตั้งแต่สีม่วงอ่อนไปจนถึงสีม่วงเข้ม คนเกาหลีมีความเชื่อว่า **“พลอยสีม่วง เป็นพลอยนำโชค”** ซึ่งภายในโรงงานจะนำพลอยสีม่วงมาทำเป็นเครื่องประดับ อาทิ สร้อยคอ แหวน กำไล หรือ พวงกุญแจ อีสระให้ท่านได้เลือกซื้อตามอัธยาศัย

เที่ยง

รับประทานอาหารกลางวัน ณ **ร้านอาหาร (8) เมนูชาบู ชาบู**



นำท่านแวะซื้อของฝากที่ “ร้านละลายเงินวอน” ร้านที่มีขนมเกาหลีให้เลือกมากมาย อาทิ เวเฟอร์ ช็อกโกแลต มาฆ่าเกาหลีรสต่างๆ ป๊อกกี้ บราวน์ี่ มันฝรั่ง ต็อกบกก็ ถั่วอัลมอนต์ สาหร่ายเกาหลี เหล้าโซจู หม้อหุงข้าว ฯลฯ อิสระให้ท่านได้เลือกซื้อตามอัธยาศัย



ได้เวลาอันสมควร...นำทุกท่านเดินทางสู่สนามบินอินชอน เพื่อทำการเช็คอินตัวเครื่องบิน

17.30 น. เดินทางสู่ประเทศไทย โดยสายการบิน **EASTAR JET (ZE) เที่ยวบิน ZE 511**

21.20 น. เดินทางถึง **สนามบินสุวรรณภูมิ** โดยสวัสดิภาพพร้อมความประทับใจ

**** โปรแกรมท่องเที่ยว และ เมนูอาหาร อาจมีการสลับปรับเปลี่ยนโปรแกรมตามความเหมาะสมของหน่วยงาน (กรณีเกิดปัญหาหารถติด ฝนตก) ไกด์และหัวหน้าทัวร์จะแจ้งให้ท่านทราบในแต่ละวัน****

ขอความกรุณาลูกค้า ก่อนทำการจองทัวร์

รบกวนลงทะเบียน K - ETA ให้ผ่านเรียบร้อยก่อนจองทัวร์

หากท่านไม่ลงทะเบียนก่อนจองทัวร์ แล้วมีการมัดจำค่าทัวร์เข้ามา

หลังจากนั้นท่านลงทะเบียนไม่ผ่าน

ทางบริษัทฯ ขออนุญาตหักค่ามัดจำตัวตามจริงท่านละ 5,000 บาท



อัตราค่าบริการ

กำหนดการเดินทาง	ราคา / ท่าน	พักเดี่ยว	จอยแลนต์	เด็กต่ำกว่า 2 ขวบ (INF)
วันที่ 01 - 05 ธันวาคม 67	16,999	5,900	8,900	5,900
วันที่ 02 - 06 ธันวาคม 67	16,999	5,900	8,900	5,900
วันที่ 03 - 07 ธันวาคม 67	17,999	5,900	8,900	5,900
วันที่ 04 - 08 ธันวาคม 67	19,999	5,900	8,900	5,900
วันที่ 05 - 09 ธันวาคม 67	17,999	5,900	8,900	5,900
วันที่ 06 - 10 ธันวาคม 67	19,999	5,900	8,900	5,900
วันที่ 07 - 11 ธันวาคม 67	17,999	5,900	8,900	5,900
วันที่ 08 - 12 ธันวาคม 67	16,999	5,900	8,900	5,900
วันที่ 09 - 13 ธันวาคม 67	16,999	5,900	8,900	5,900
วันที่ 10 - 14 ธันวาคม 67	16,999	5,900	8,900	5,900
วันที่ 11 - 15 ธันวาคม 67	17,999	5,900	8,900	5,900
วันที่ 12 - 16 ธันวาคม 67	17,999	5,900	8,900	5,900
วันที่ 13 - 17 ธันวาคม 67	17,999	5,900	8,900	5,900
วันที่ 14 - 18 ธันวาคม 67	17,999	5,900	8,900	5,900
วันที่ 15 - 19 ธันวาคม 67	16,999	5,900	8,900	5,900
วันที่ 16 - 20 ธันวาคม 67	16,999	5,900	8,900	5,900
วันที่ 17 - 21 ธันวาคม 67	16,999	5,900	8,900	5,900
วันที่ 18 - 22 ธันวาคม 67	17,999	5,900	8,900	5,900



วันที่ 19 - 23 ธันวาคม 67	17,999	5,900	8,900	5,900
วันที่ 20 - 24 ธันวาคม 67	17,999	5,900	8,900	5,900
วันที่ 21 - 25 ธันวาคม 67	17,999	5,900	8,900	5,900
วันที่ 22 - 26 ธันวาคม 67	18,999	5,900	8,900	5,900
วันที่ 23 - 27 ธันวาคม 67	18,999	5,900	8,900	5,900
วันที่ 24 - 28 ธันวาคม 67	19,999	5,900	8,900	5,900
วันที่ 25 - 29 ธันวาคม 67	21,999	5,900	8,900	5,900
วันที่ 26 - 30 ธันวาคม 67	22,999	5,900	8,900	5,900
วันที่ 27 - 31 ธันวาคม 67	23,999	5,900	8,900	5,900
วันที่ 28 ธ.ค. 67 - 1 ม.ค. 68 (วันหยุดยาวปีใหม่)	24,999	7,900	10,900	7,900
วันที่ 29 ธ.ค. 67 - 2 ม.ค. 68 (วันหยุดยาวปีใหม่)	23,999	7,900	10,900	7,900
วันที่ 30 ธ.ค. 67 - 3 ม.ค. 68 (วันหยุดยาวปีใหม่)	22,999	7,900	9,900	7,900
วันที่ 31 ธ.ค. 67 - 4 ม.ค. 68 (วันหยุดยาวปีใหม่)	21,999	6,900	9,900	6,900

กำหนดการเดินทาง	ราคา / ท่าน	พักเดี่ยว	จอยแลนด์	เด็กต่ำกว่า 2 ขวบ (INF)
วันที่ 01 - 05 มกราคม 2568	21,999	5,900	8,900	5,900
วันที่ 02 - 06 มกราคม 2568	20,999	5,900	8,900	5,900



วันที่ 03 - 07 มกราคม 2568	20,999	5,900	8,900	5,900
วันที่ 04 - 08 มกราคม 2568	19,999	5,900	8,900	5,900
วันที่ 05 - 09 มกราคม 2568	19,999	5,900	8,900	5,900
วันที่ 06 - 10 มกราคม 2568	19,999	5,900	8,900	5,900
วันที่ 07 - 11 มกราคม 2568	19,999	5,900	8,900	5,900
วันที่ 08 - 12 มกราคม 2568	20,999	5,900	8,900	5,900
วันที่ 09 - 13 มกราคม 2568	20,999	5,900	8,900	5,900
วันที่ 10 - 14 มกราคม 2568	20,999	5,900	8,900	5,900
วันที่ 11 - 15 มกราคม 2568	19,999	5,900	8,900	5,900
วันที่ 12 - 16 มกราคม 2568	19,999	5,900	8,900	5,900
วันที่ 13 - 17 มกราคม 2568	19,999	5,900	8,900	5,900
วันที่ 14 - 18 มกราคม 2568	19,999	5,900	8,900	5,900
วันที่ 15 - 19 มกราคม 2568	20,999	5,900	8,900	5,900
วันที่ 16 - 20 มกราคม 2568	20,999	5,900	8,900	5,900
วันที่ 17 - 21 มกราคม 2568	20,999	5,900	8,900	5,900
วันที่ 18 - 22 มกราคม 2568	19,999	5,900	8,900	5,900
วันที่ 19 - 23 มกราคม 2568	19,999	5,900	8,900	5,900
วันที่ 20 - 24 มกราคม 2568	19,999	5,900	8,900	5,900
วันที่ 21 - 25 มกราคม 2568	19,999	5,900	8,900	5,900
วันที่ 22 - 26 มกราคม 2568	20,999	5,900	8,900	5,900
วันที่ 23 - 27 มกราคม 2568	20,999	5,900	8,900	5,900
วันที่ 24 - 28 มกราคม 2568	20,999	5,900	8,900	5,900



วันที่ 25 - 29 มกราคม 2568	19,999	5,900	8,900	5,900
วันที่ 26 - 30 มกราคม 2568	19,999	5,900	8,900	5,900
วันที่ 27 - 31 มกราคม 2568	19,999	5,900	8,900	5,900
วันที่ 28ม.ค. - 01ก.พ. 2568	19,999	5,900	8,900	5,900
วันที่ 29ม.ค. - 02ก.พ. 2568	20,999	5,900	8,900	5,900
วันที่ 30ม.ค. - 03ก.พ. 2568	20,999	5,900	8,900	5,900
วันที่ 31ม.ค. - 04ก.พ. 2568	20,999	5,900	8,900	5,900

กำหนดการเดินทาง	ราคา / ท่าน	พักเดี่ยว	จอยแลนด์	เด็กต่ำกว่า 2 ขวบ (INF)
วันที่ 01 - 05 กุมภาพันธ์ 2568	19,999	5,900	8,900	5,900
วันที่ 02 - 06 กุมภาพันธ์ 2568	19,999	5,900	8,900	5,900
วันที่ 03 - 07 กุมภาพันธ์ 2568	19,999	5,900	8,900	5,900
วันที่ 04 - 08 กุมภาพันธ์ 2568	19,999	5,900	8,900	5,900
วันที่ 05 - 09 กุมภาพันธ์ 2568	20,999	5,900	8,900	5,900
วันที่ 06 - 10 กุมภาพันธ์ 2568	20,999	5,900	8,900	5,900
วันที่ 07 - 11 กุมภาพันธ์ 2568	20,999	5,900	8,900	5,900
วันที่ 08 - 12 กุมภาพันธ์ 2568	19,999	5,900	8,900	5,900
วันที่ 09 - 13 กุมภาพันธ์ 2568	19,999	5,900	8,900	5,900
วันที่ 10 - 14 กุมภาพันธ์ 2568	19,999	5,900	8,900	5,900
วันที่ 11 - 15 กุมภาพันธ์ 2568	19,999	5,900	8,900	5,900



วันที่ 12 - 16 กุมภาพันธ์ 2568	20,999	5,900	8,900	5,900
วันที่ 13 - 17 กุมภาพันธ์ 2568	20,999	5,900	8,900	5,900
วันที่ 14 - 18 กุมภาพันธ์ 2568	20,999	5,900	8,900	5,900
วันที่ 15 - 19 กุมภาพันธ์ 2568	19,999	5,900	8,900	5,900
วันที่ 16 - 20 กุมภาพันธ์ 2568	19,999	5,900	8,900	5,900
วันที่ 17 - 21 กุมภาพันธ์ 2568	19,999	5,900	8,900	5,900
วันที่ 18 - 22 กุมภาพันธ์ 2568	19,999	5,900	8,900	5,900
วันที่ 19 - 23 กุมภาพันธ์ 2568	20,999	5,900	8,900	5,900
วันที่ 20 - 24 กุมภาพันธ์ 2568	20,999	5,900	8,900	5,900
วันที่ 21 - 25 กุมภาพันธ์ 2568	20,999	5,900	8,900	5,900
วันที่ 22 - 26 กุมภาพันธ์ 2568	19,999	5,900	8,900	5,900
วันที่ 23 - 27 กุมภาพันธ์ 2568	19,999	5,900	8,900	5,900
วันที่ 24 - 28 กุมภาพันธ์ 2568	19,999	5,900	8,900	5,900
วันที่ 25 ก.พ. - 01 มี.ค. 2568	19,999	5,900	8,900	5,900
วันที่ 26 ก.พ. - 02 มี.ค. 2568	20,999	5,900	8,900	5,900
วันที่ 27 ก.พ. - 03 มี.ค. 2568	20,999	5,900	8,900	5,900
วันที่ 28 ก.พ. - 04 มี.ค. 2568	20,999	5,900	8,900	5,900

**** ทางบริษัทขออนุญาตเก็บค่าที่พักที่สนามบินสุวรรณภูมิ ****

**** ท่านละ 1,700 บาท / ท่าน / ทริปการเดินทาง ****



อัตรานี้รวม

- ✓ ค่าตัวเครื่องบินไป - กลับ กรุงเทพ - อินชอน - กรุงเทพ **EASTAR JET (ZE)**
- ✓ ค่าอาหารทุกมื้อ (ตามที่ระบุในโปรแกรมทัวร์)
- ✓ หัวหน้าทัวร์นำคณะจากเมืองไทย + ไกด์ที่เกาหลี คอยดูแลท่านตลอดทั้งทริป
- ✓ บัตรเข้าสถานที่เที่ยวต่างๆ
- ✓ โรงแรมที่พัก 3 คืน + พร้อมอาหารเช้า **** เนื่องจากโรงแรมในเกาหลี (บางโรงแรม) ห้องพักแบบเตียงใหญ่ (Double Bed) ห้องประเภทนี้มีจำนวนห้องไม่มากนัก ดังนั้นกรณีท่านรีเคส “ห้องเตียงเดี่ยว (Double Bed)” แล้วห้องแบบดังกล่าวเต็มแล้ว ทางบริษัทฯขอปรับเปลี่ยนเป็นเตียงคู่ TWIN ให้โดยทันที**
- ✓ รถบัสพร้อมคนขับดูแลท่านตลอดทั้งทริป
- ✓ ประกันคุ้มครองอุบัติเหตุ ตลอดทริปการเดินทาง
- ✓ **ค่าน้ำหนักกระเป๋าโหลด ท่านละ 1 ใบ น้ำหนัก 20 กก. // หัวขึ้นเครื่องได้ 10 กก.**
- ✓ ราคาทัวร์รวมภาษีเรียบร้อยแล้ว (ตามเงื่อนไขของบริษัทฯ กำหนด)

อัตรานี้ไม่รวม

- ✗ **ค่าลงทะเบียน K - ETA เพิ่มท่านละ 600 บาท / ท่าน**
- ✗ **ค่าทิปคนขับรถ ไกด์ท้องถิ่น หัวหน้าทัวร์ 1,700 บาท / ท่าน / ทริปการเดินทาง**
****เด็กอายุต่ำกว่า 2 ขวบ ไม่ต้องจ่ายค่าทิปไกด์****
- ✗ **กรณีลูกค้าต้องการซื้อเพิ่ม ประกันสุขภาพในต่างประเทศ (คุ้มครองค่ารักษาพยาบาล)**
- ✗ กรณีอัตราค่าภาษีเชื้อเพลิงและประกันวินาศภัยทางอากาศ ของสายการบิน (ปรับเพิ่ม)
- ✗ ราคาทัวร์นี้สำหรับนักท่องเที่ยวคนไทยเท่านั้น **สำหรับคนต่างชาติ เก็บค่าใช้จ่ายเพิ่มอีก 4,000 บาท**
- ✗ ค่าวีซ่าสำหรับพาสปอร์ตต่างดาว
- ✗ ค่าใช้จ่ายส่วนตัว อาทิ ค่าทำหนังสือเดินทาง, ค่าโทรศัพท์ส่วนตัว, ค่าช้อปปิ้ง, มินิบาร์ในห้อง, รวมถึงค่าอาหาร และเครื่องดื่มที่สั่งเพิ่มนอกเหนือรายการ (หากท่านต้องการสั่งเพิ่ม กรุณาติดต่อหัวหน้าทัวร์แล้วจ่ายเพิ่มเองต่างหาก)

เงื่อนไขการชำระเงิน

- **ทางบริษัทฯ ขอรับมัดจำ 10,000 บาท** สำหรับการจองนับตั้งแต่วันจองภายใน 2 วัน





- **กรุณาชำระส่วนที่เหลือ ก่อนเดินทางอย่างน้อย 20 วัน** (การไม่ชำระเงินค่ามัดจำ หรือ ชำระไม่ครบ หรือเช็คธนาคารถูกระงับการจ่ายไม่ว่าด้วยสาเหตุใดๆ บริษัทฯ มีสิทธิ์ยกเลิกทัวร์ หรือ ยกเลิกการเดินทาง)
- **หากจองทัวร์น้อยกว่า 15 วัน รบกวนชำระค่าทัวร์เต็มจำนวน**

➤ เอกสารที่ใช้ในการลงทะเบียน K - ETA

- รูปถ่ายหน้าพาสปอร์ต (ถ่ายชัด ๆ เฉพาะหน้าที่มีข้อมูลส่วนตัว)
- (หากถ่ายที่ร้านถ่ายรูป) แจ้งร้านขอรูปถ่ายพื้นหลังสีขาว ขนาดไฟล์ 700 X 700 พิกเซล
- (แจ้งร้านถ่าย ขอไฟล์รูปเป็นไฟล์ JPEG ให้ทางไลน์ เท่านั้น)
- **ในกรณีถ่ายเองสามารถยื่นพียงผนังสีอ่อน อาทิ สีขาว สีครีม สีเทา แล้วใช้กล่องมือถือ (กล้อง หลังถ่ายเท่านั้น ให้เห็นจนถึงหัวไหล่ทั้ง 2 ข้าง (ตามตัวอย่าง) ห้ามเซลฟี เด็ดขาด!!!**

(ตัวอย่างรูปถ่าย)



(ตัวอย่างถ่ายหน้าพาสปอร์ต)



- (กรณีจ้างบริษัททัวร์ให้ลงทะเบียนให้) ท่านต้องพิมพ์รายละเอียดข้อมูลส่วนตัว (11 ข้อ) ซึ่งเป็นข้อมูลที่ระบบ K - ETA บังคับว่าต้องกรอกให้ครบถ้วน จากนั้นส่งข้อมูลให้กับเจ้าหน้าที่ทางไลน์ เพื่อสะดวกและรวดเร็ว ในการลงทะเบียน
 1. ชื่อ - นามสกุล (ภาษาไทย) :
 2. ชื่อ - นามสกุล (ภาษาอังกฤษ) :
 3. เลขพาสปอร์ต :
 4. อีเมลล์ :
 5. เบอร์ติดต่อ :
 6. อาชีพ หรือ ตำแหน่ง :
 7. ชื่อบริษัท หรือ ร้านค้า (ถ้ามีเว็บไซต์บริษัท หรือร้านค้า โปรดระบุมาด้วย) :



8. เบอร์โทรบริษัท :
9. รายได้ ต่อเดือน :
10. เคยไปเกาหลีหรือไม่ :
11. เคยไปประเทศอื่นนอกจากเกาหลีหรือไม่ : (ถ้าเคยกี่ครั้ง ประเทศอะไร)

เงื่อนไขการยกเลิก

1. **กรณีกรู๊ปเต็ม หรือ กรู๊ปคอนเฟิร์มเดินทางแล้ว ทางบริษัทขอสงวนสิทธิ์ในการยกเลิกทุกกรณี ยกเว้นจะเปลี่ยนผู้เดินทางสามารถแจ้งมายังบริษัทก่อนเดินทาง 10 วัน**
2. **กรณีจำนวนผู้เดินทางไม่ถึง 15 ท่าน ทางบริษัทฯอาจมีการเปลี่ยนแปลงค่าทัวร์ (ในกรณีลูกค้ายืนยันที่จะเดินทาง) หรือ ยกเลิกกรู๊ป หรือ เลื่อนการเดินทาง ทั้งนี้จะแจ้งให้ลูกค้าทราบก่อนเดินทาง 10 วัน**
3. สำหรับลูกค้าที่ไม่ได้ถือหนังสือเดินทางไทย **เมื่อวีซ่าผ่านแล้ว** แต่จะมีการยกเลิกการเดินทาง ทางบริษัทฯ ขอสงวนสิทธิ์ไม่คืนค่ามัดจำทัวร์ใด ๆ ทั้งสิ้น ยกเว้นจะเปลี่ยนผู้เดินทางใหม่มาแทน
4. **ยกเลิกก่อนการเดินทาง 30 วันขึ้นไป บริษัทฯจะคืนเงินค่ามัดจำให้ โดยหักค่าใช้จ่ายที่เกิดขึ้นจริง อาทิ ค่ามัดจำตัวเครื่องบิน ค่ามัดจำแลนด์ ค่าลงทะเบียนอื่น ๆ ยกเว้นในกรณีวันหยุดเทศกาล วันหยุดนักขัตฤกษ์ ยกเลิกก่อนการเดินทาง 45 วัน จะคืนเงินค่ามัดจำให้โดยหักค่าใช้จ่ายที่เกิดขึ้นจริง**
5. **ยกเลิก 15 - 29 วัน ก่อนการเดินทาง หักค่าใช้จ่าย 50% ของราคาทัวร์** หรือค่าใช้จ่ายที่เกิดขึ้นจริง อาทิ ค่ามัดจำตัวเครื่องบิน ค่ามัดจำแลนด์ ค่าบริการอื่น ๆ
6. **ยกเลิก 1 - 14 วัน ก่อนการเดินทาง ขอสงวนสิทธิ์ไม่คืนเงินใด ๆ ทั้งสิ้น** เนื่องจากทางบริษัทฯ ได้จ่ายขาดไปหมดแล้ว
7. กรณีลูกค้าถูกกรมแรงงานไทยไม่อนุญาตให้เดินทางออกนอกประเทศไทย หรือ เจ้าหน้าที่ตรวจคนเข้าเมืองเกาหลี (ตม. เกาหลี) ปฏิเสธการเดินทางเข้าประเทศเกาหลี เนื่องด้วยดุลพินิจของเจ้าหน้าที่ **ทางบริษัทฯ ไม่สามารถคืนค่าทัวร์ได้** เนื่องจากค่าใช้จ่ายต่างๆมีการจ่ายขาดไปหมดแล้ว

ข้อควรทราบ

1. กรณีท่านลงทะเบียน K - ETA (ด้วยตัวเอง) **ก่อนจองทัวร์ ท่านต้องตรวจสอบใบอนุญาต K - ETA ให้ถูกต้องตรงตามหน้าพาสปอร์ต** หากท่านลงทะเบียนผิด แล้วไม่ตรวจสอบให้ดี ทางบริษัทฯ จะไม่รับผิดชอบความเสียหายใด ๆ ทั้งสิ้น
2. **โปรแกรมท่องเที่ยว และ เมนูอาหาร อาจมีการสลับปรับเปลี่ยนโปรแกรมตามความเหมาะสมของหน้างาน** (กรณีเกิดปัญหาโรคติดต่อ ฝนตก) ไกด์และหัวหน้าทัวร์จะแจ้งให้ทราบในแต่ละวัน



3. ร้านช้อปปิ้งที่ทางรัฐบาลให้ทัวร์ลง ตามที่ระบุในโปรแกรมทัวร์ ขอความร่วมมือลูกค้าทัวร์ลง
ทุกร้าน ชื้อไม่ซื้อไม่ต่างกัน ทางบริษัทฯไม่มีนโยบายบังคับซื้อแต่อย่างใด ขึ้นอยู่กับความพึงพอใจของลูกค้า
4. **ทัวร์นี้จัดให้เฉพาะลูกค้าที่ประสงค์จะไปท่องเที่ยวตามรายการของทัวร์ทุกวันเท่านั้น หากท่าน**
ออนทัวร์แล้วมาแจ้งภายหลังว่าต้องการแยกท่องเที่ยวเอง ทางบริษัทจะ
คิดค่าดำเนินการในการแยกท่องเที่ยวเอง 300 USD / ท่าน ***
5. วันเดินทาง **“กรุณาเตรียมเอกสารการทำงาน”** เช่น หนังสือรับรองการทำงาน , นามบัตร , บัตรพนักงาน หรือหากมีธุรกิจส่วนตัวต้องมีนามบัตร หากเปลี่ยนชื่อสกุลต้องนำเอกสารมายืนยัน

หมายเหตุ

1. **กรุณาตรงต่อเวลา !! มาตามเวลานัดหมาย หากท่านมาช้ากว่าเวลาที่รถออกเดินทาง ทำให้ท่าน**
ตกทริปท่องเที่ยว ท่านจะไม่สามารถเรียกร้องค่าเสียหายใดๆได้
2. **รายการท่องเที่ยวและรายการอาหารที่ระบุไว้ อาจมีการเปลี่ยนแปลงได้ตามสถานการณ์ตามความ**
เหมาะสมของหน่วยงาน
3. คณะเดินทางช่วงวันหยุดยาว หรือ ช่วงเทศกาลที่ต้องการันตีมัดจำหรือจ่ายเต็มแบบมีเงื่อนไข จะไม่มีการคืนเงินมัดจำหรือค่าทัวร์ทั้งหมด
4. หากมีการถอนตัวหรือไม่ใช้บริการตามที่ระบุเอาไว้ในโปรแกรมทัวร์ ผู้จัดถือว่าผู้ท่องเที่ยวสละสิทธิ์และจะไม่คืนเงินค่าบริการที่ได้ชำระไว้ ไม่ว่ากรณีใดๆ ทั้งสิ้น เนื่องจากค่าใช้จ่ายที่ท่านได้จ่ายให้กับบริษัทฯ เป็นการชำระเหมาจ่ายแล้ว
5. ทางบริษัทฯจะไม่รับผิดชอบใดๆทั้งสิ้น หากเกิดสิ่งของสูญหายจากการโจรกรรมและหรือเกิดอุบัติเหตุที่เกิดจากความประมาทของนักท่องเที่ยวเอง
6. กรณีเกิดความผิดพลาดจากตัวแทนหรือหน่วยงานที่เกี่ยวข้อง จนมีการยกเลิก ลำช้า เปลี่ยนแปลงการบริการจากบริษัทขนส่ง หรือ หน่วยงานที่ให้บริการ บริษัทฯจะพยายามแก้ไขอย่างสุดความสามารถที่จะประสานงานให้เกิดประโยชน์สูงสุดแก่ลูกค้า แต่ทั้งนี้ทั้งนั้นจะไม่มีการคืนเงินให้สำหรับค่าบริการนั้นๆ
7. ในกรณีที่ทางสายการบินมีการเรียกเก็บค่าภาษีเชื้อเพลิงเพิ่มเติม ราคานี้ อาจมีการเปลี่ยนแปลงได้ตามประกาศสายการบิน...
8. **หนังสือเดินทาง ต้องมีอายุเหลือใช้งานไม่น้อยกว่า 6 เดือน**
9. หากท่านมีความจำเป็นต้องรับฝากของจากผู้อื่น เพื่อที่จะนำไปยังประเทศเกาหลี หรือรับฝากกลับประเทศไทย ควรตรวจสอบสิ่งของเหล่านั้นก่อนว่าต้องไม่เป็นสิ่งของผิดกฎหมาย ซึ่งของผิดกฎหมายบางประเภท อาจมีโทษถึงขั้นประหารชีวิต ซึ่งเจ้าหน้าที่จะไม่รับฝากกระเป๋าหรือสิ่งของใดๆ
10. มัคคุเทศก์ พนักงานและตัวแทนของผู้จัด ไม่มีสิทธิ์ในการให้คำสัญญาใด ๆ ทั้งสิ้นแทนผู้จัด นอกจากนี้เอกสารลงนามโดยผู้มีอำนาจของผู้จัดกำกับเท่านั้น



11. เนื่องด้วยมาตรการรักษาความปลอดภัยของสนามบินทั่วโลก ก่อนท่านขึ้นเครื่องบิน กรุณาแยกของเหลว เจล สเปรย์ ที่จะนำติดตัวขึ้นเครื่องบิน แยกใส่ถุงพลาสติกใสมีซิปล็อคปิดสนิท โดยที่ขนาดบรรจุภัณฑ์ ไม่เกิน 100 มิลลิลิตรต่อชิ้น และรวมกันทุกชิ้นไม่เกิน 1 ลิตร และต้องนำออกมาให้เจ้าหน้าที่ตรวจได้ อย่างสะดวก ณ จุดเอ็กซ์เรย์ ถ้าสิ่งของดังกล่าวมีขนาดบรรจุภัณฑ์มากกว่าที่กำหนด รวมถึงสิ่งของที่มี ลักษณะคล้ายกับอาวุธ เช่น กรรไกรตัดเล็บ มีดพก แหวน จะต้องใส่กระเป๋าใบใหญ่และฝากเจ้าหน้าที่ โหลดใต้ท้องเครื่องบินเท่านั้น
12. ประเทศเกาหลี มีกฎหมายห้ามนำเข้าผลิตภัณฑ์ที่ทำมาจากพืช และเนื้อสัตว์ทุก ชนิดเข้าประเทศ เช่น ผัก ผลไม้สด ไข่ เนื้อสัตว์ ไส้กรอก เพื่อเป็นการป้องกัน โรคติดต่อที่จะมาจากสิ่งเหล่านี้ หากเจ้าหน้าที่ตรวจพบจะต้องเสียค่าปรับในอัตราที่สูงมาก