



XJ043 CTS-CTS

HOKKAIDO SAPPORO SHIKARIBETSU 5D3N

ซูปรตาร์ บ้านน้ำแข็ง

กำหนดการเดินทางเดือนมกราคม-มีนาคม 2566

XJ043



5วัน3คืน

น้ำหนักกระเป๋า
20 กก./ท่าน



HOKKAIDO SAPPORO SHIKARIBETSU

ซูปรตาร์ บ้านน้ำแข็ง

เดินทางทุกวัน
เดือนธันวาคม 65 - มีนาคม 66

Highlight sapporo shikaribetsu shopping odori furano ski



ราคาเริ่มต้น

38,888

รวมภาษีมูลค่าเพิ่ม 7%

เมืองโอตารุ สัมผัสบรรยากาศโรแมนติก คลองโอตารุ
เมืองชิคาธาเบสสกี เทศกาลบ้านน้ำแข็ง ประดับไฟ
ชมการประดับไฟฤดูหนาว ณ สวนสาธารณะโอโดริ
ไอออนมอลล์ อาซาฮิคาว่า และถนนคนเดิน

อร่อยไปอื่น... ขาปูยักษ์!!

โดยสารการบินแอร์เอเชีย เอ็กซ์ (XJ)

ไฮไลท์!! สัมผัสประสบการณ์ กิจกรรมต่างๆ บนพื้นที่ทะเลสาบน้ำแข็ง ชิคาริเบทส์
ทดลองเป็นชาวเอสกิโม อาศัยอยู่ อิกลู บ้านหิมะขนาดใหญ่
ชมความน่ารัก พาเหรดเพนกวิน ณ สวนสัตว์อาซาฮิยาม่า
ลิ้มรส ราเมนต้นตำรับ ณ หมู่บ้านราเมนอาซาฮิคาว่า



XJ043 CTS-CTS

เดินเล่น เมืองซัปโปโร ชมศาลาว่าการเมืองซอกไกโดหลังเก่า
 ผ่านชม หอนาฬิกาโบราณ หอนาฬิกาเมืองซัปโปโร
 ชมการประดับไฟฤดูหนาว ณ สวนสาธารณะโอโดริ
 เยือนหมู่บ้านดาเตะจิไดมูระ หมู่บ้านนินจาจำลองสมัยเอโดะ
 ออนเซ็นเท้าสุดฟิน ตามรอยภาพยนตร์ดัง ณ หุบเขานรกจิโกกุดานิ
 สัมผัสบรรยากาศโรแมนติก ตรอกถนนเลียบบคลองโอตารุ
 ซ้อปิ้งของฝาก พร้อมชิมขนมอร่อย ณ ถนนซาโงมาจิ
 เข้าชม พิพิธภัณฑ์กล่องดนตรี พร้อมชม นาฬิกาไอน้ำโบราณ
 ซ้อปิ้งจุใจ ทานุกิโคจิ ดิวดีฟรี เมืองซัปโปโร
 สักการะสิ่งศักดิ์สิทธิ์คู่บ้านคู่เมือง ศาลเจ้าซอกไกโด
อิมมอรอย!!! บุฟเฟ่ต์ซาบุมุ+ซาบุมุยักษ์แห่งเกาะซอกไกโด

ที่นั่งจำนวน กรุ๊ปละ 34 ท่าน

ราคาไม่รวมค่าวีซ่าและค่าบริการ เก็บเพิ่มท่านละ 1,575 บาท

****ค่าบริการเป็นค่าบริการที่ต้องชำระให้กับทาง VFS (ตัวแทนรับแทนยื่นวีซ่าญี่ปุ่น)**

วันเดินทาง	ราคาผู้ใหญ่	พักเดี่ยว	อากาศ	ไฮไลท์
06-10 มกราคม 2566 BUS1	39,888.-	10,900.-		
06-10 มกราคม 2566 BUS2	39,888.-	10,900.-		
13-17 มกราคม 2566 BUS1	38,888.-	10,900.-		
13-17 มกราคม 2566 BUS2	38,888.-	10,900.-		
20-24 มกราคม 2566 BUS1	38,888.-	10,900.-		
20-24 มกราคม 2566 BUS2	38,888.-	10,900.-		
10-14 มีนาคม 2566 BUS1	38,888.-	10,900.-		
10-14 มีนาคม 2566 BUS2	38,888.-	10,900.-		

>>สภาพอากาศเป็นเพียงการพยากรณ์ อาจมีการเปลี่ยนแปลงได้ ควรเช็คในใบนัดหมายอีกครั้ง<<

**หมายเหตุ ไม่มีราคาเด็ก เนื่องจากเป็นราคาพิเศษ /Infant เด็กอายุต่ำกว่า 2 ปี ราคา 6,000 บาท/ท่าน
 ราคานี้ไม่รวมค่าทิปท่านละ 1,500 บาท/ท่าน/ทริป

วันแรก ทำอากาศยานสุวรรณภูมิ กรุงเทพฯ ประเทศไทย

23.00 น. พร้อมกันที่ ทำอากาศยานสุวรรณภูมิ ชั้น 4 ผู้โดยสารขาออก **เดาน์เตอร์ F** สายการบินแอร์เอเชีย เอ็กซ์ เจ้าหน้าที่ของบริษัทฯ คอยให้การต้อนรับ และอำนวยความสะดวกในการเช็คอิน



XJ043 CTS-CTS

วันที่สอง ท่าอากาศยานนิวซีโดสะะ สอกโกโด ประเทศญี่ปุ่น – เมืองโทคาจิ – ทะเลสาบชิคาริเบทส์ - หมู่บ้านบนน้ำแข็งทะเลสาบชิคาริเบทส์



02.05 น. ออกเดินทางสู่ ท่าอากาศยานนิวซีโดสะะ เกาะสอกโกโด ณ ประเทศญี่ปุ่น เที่ยวบินที่ **XJ620** (บริการอาหารร้อน พร้อมเครื่องดื่ม บนเครื่อง)

10.40 น. เดินทางถึง ท่าอากาศยานนิวซีโดสะะ เกาะสอกโกโด ณ ประเทศญี่ปุ่น หลังจากผ่าน ขั้นตอนศุลกากร เรียบร้อยแล้ว แล้ว (เวลาที่ญี่ปุ่น เร็วกว่าเมืองไทย 2 ชั่วโมง กรุณาปรับนาฬิกาของท่านเพื่อความสะดวกในการนัดหมายเวลา) *****สำคัญมาก!! ประเทศญี่ปุ่นไม่อนุญาตให้นำอาหารสด จำพวก เนื้อสัตว์ พืช ผัก ผลไม้ เข้าประเทศ หากฝ่าฝืนมีโทษปรับและจับ**

12.00 น. รับประทานอาหารกลางวัน ณ ภัตตาคาร **(1)**

นำท่านออกเดินทางสู่ เมืองโทคาจิ (Tokachi) (ใช้เวลาเดินทางประมาณ 3 ชั่วโมง) เป็นกิ่งจังหวัดของสอกโกโด ซึ่งมีประวัติยาวนานตั้งแต่ปี ค.ศ.1882 เมืองนี้ขึ้นชื่อในเรื่องของทัศนียภาพอันงดงาม ทั้งยามที่มีหิมะและไม่มีหิมะ เป็นเมืองที่มีธรรมชาติอุดมสมบูรณ์มาก

จากนั้นนำท่านสู่ ทะเลสาบชิคาริเบทส์ (Lake Shikaribetsu) เป็นทะเลสาบโดยธรรมชาติเพียงแห่งเดียวในเขตอุทยานแห่งชาติไดเซ็ทสึซัง ตั้งอยู่ที่ความสูงเหนือระดับน้ำทะเล 810 เมตร ทะเลสาบแห่งนี้ได้ชื่อว่าเป็น "ทะเลสาบแห่งท้องฟ้า" ถือเป็นทะเลสาบที่อยู่ระดับสูงที่สุดในสอกโกโด มีพลาเมียเบะอิวานะซึ่งเป็นพันธุ์ท้องถิ่นเฉพาะทะเลสาบชิคาริเบทส์อาศัยอยู่ในฤดูหนาวด้วยสภาพแวดล้อมและภูมิอากาศที่หนาวจัดจนติดลบต่ำสุดกว่า -30 องศา น้ำในทะเลสาบแห่งนี้จะกลายเป็นผืนน้ำแข็งขนาดใหญ่และมีความหนาถึง 60 เซนติเมตร ด้วยเหตุนี้ทำให้ชาวเมืองได้จัดหมู่บ้านบนน้ำแข็งทะเลสาบชิคาริเบทส์ (Shikaribetsu igloo village หรือ Shikaribetsu Kotan) ซึ่งเป็นหมู่บ้านที่จัดขึ้นบนผืนทะเลสาบที่กลายเป็นน้ำแข็ง มีการสร้าง อิกลู (igloos) หรือบ้านเอสกิโม หรือที่ชาวญี่ปุ่นเรียกว่า โคตัน-Kotan ที่มาจากภาษาไอนู แปลว่า หมู่บ้าน รวมถึงเจาะลงไปยังชั้นใต้ดินแล้วเปิดเป็นโรงแรม บาร์ คาเฟ่ โรงหนัง เวทีแสดงคอนเสิร์ต หรือแม้แต่โบสถ์สำหรับพิธีแต่งงาน เป็นสถานที่เพียงหนึ่งเดียวในญี่ปุ่นเท่านั้น นอกจากนี้ยังมีกิจกรรม Outdoor ต่างๆ เช่น การเดินป่า, Snowmobile, การเช่ารถซโนว์โมบิลเป็นต้น (กิจกรรมบางรายการอาจมีค่าใช้จ่ายเพิ่มเติม โปรดสอบถามพนักงาน)

เย็น รับประทานอาหารเย็น ณ ห้องอาหารของโรงแรม **(2)**

ที่พัก Shikaribetsu Kohan Onsen Hotel Fusui หรือเทียบเท่าระดับเดียวกัน



XJ043 CTS-CTS



วันที่สาม เมืองอาซาฮิคาว่า - สวนสัตว์อาซาฮิยามะ - หมู่บ้านราเมนอาซาฮิคาว่า - เมืองซัปโปโร - ซัปโปโดตีฟรี - ศาลาว่าการเมืองซอกไกโดหลังเก่า (ด้านนอก) - หอนาฬิกาเมืองซัปโปโร (ผ่านชม) - ชมการประดับไฟ ณ สวนสาธารณะโอโดริ

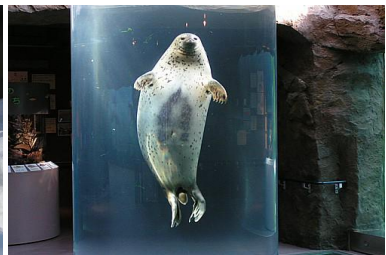

เช้า รับประทานอาหารเช้า ณ ห้องอาหารของโรงแรม (3)

เดินทางสู่ **เมืองอาซาฮิคาว่า (Asahikawa)** เป็นเมืองใหญ่อันดับ 2 ของจังหวัดซอกไกโด รองจากเมืองซัปโปโร เป็นเมืองศูนย์กลางทางตอนเหนือของเกาะ ล้อมรอบด้วยเทือกเขาโดเซตสึซันและแม่น้ำน้อยใหญ่ มีแหล่งท่องเที่ยวยอดนิยมอยู่หลายแห่งที่ไม่ควรพลาด (ใช้เวลาเดินทางประมาณ 3 ชั่วโมง)

11.00 น. เดินทางสู่ **สวนสัตว์อาซาฮิยามะ (Asahiyama Zoo)** เป็นสวนสัตว์ที่มีชื่อเสียงในแถบรอบนอกของเมืองอาซาฮิคาว่า กลางเกาะซอกไกโด ซึ่งทางสวนสัตว์อนุญาตให้ผู้เข้าชม ได้เข้าชมสัตว์นานาชนิดจากหลากหลายมุมมอง เป็นเอกลักษณ์ที่ไม่เหมือนสวนสัตว์แห่งอื่นๆ **ไฮไลท์!!! ได้แก่ อุโมงค์แก้วผ่านสระว่ายน้ำของเหล่าเพนกวินและโดมแก้วขนาดเล็กที่อยู่ตรงกลางของโซนหมีขั้วโลกและหมาป่า ผู้เข้าชมจะมองเห็นได้อย่างชัดเจน** สวนสัตว์แห่งนี้ยังเป็นสวนสัตว์แห่งแรกที่มีการจัดให้เพนกวินออกเดินในช่วงฤดูหนาว ท่านจะได้ชม **"ขบวนพาเหรดเพนกวิน"** แบบใกล้ชิด (**หมายเหตุ เนื่องจากขบวนพาเหรดเพนกวินมีเป็นรอบ สงวนสิทธิ์หากท่านไปไม่ตรงช่วงเวลาที่ขบวนพาเหรด ให้ท่านได้เพลิดเพลินกับความน่ารักของสัตว์ชนิดอื่นๆ ทดแทน) เดินทางสู่ **หมู่บ้านราเมนอาซาฮิคาว่า (Asahikawa Ramen Village)** ที่ราเมนของที่นี่มีรสชาติอันเป็นเอกลักษณ์และได้รับการกล่าวขานถึงความอร่อยยาวนานกว่าทศวรรษ หมู่บ้านราเมนอาซาฮิคาว่าได้ถือกำเนิดขึ้นในปี 1996 โดยรวบรวมร้านราเมนชื่อดังของเมืองอาซาฮิคาว่าทั้ง 8 ร้านมาอยู่รวมกันเป็นอาคารหลังคาเดียว **ไฮไลท์!!! หมู่บ้านราเมนที่รวบรวมร้านดังชั้นเทพไว้ในที่เดียว** และยังมีห้องเล็กๆที่จัดแสดงประวัติความเป็นมาขอหมู่บ้านแห่งนี้ให้สำหรับผู้สนใจใฝ่มาศึกษาอีกด้วย ทุกๆ ร้านจะสร้างเอกลักษณ์เฉพาะตัวของร้านตนเองขึ้นมาเพื่อดึงดูดความสนใจของลูกค้า เช่นร้าน Asahikawa Ramen Aoba ที่แสนภาคภูมิใจในความเป็นราเมนเจ้าที่เก่าแก่ที่สุดในอาซาฮิคาว่า



XJ043 CTS-CTS

หรือจะเป็นร้าน Ramen Shop Tenkin ที่เชื่อมั่นในน้ำซุปรองตัวเองว่าเป็นหนึ่งไม่แพ้ใครที่สำคัญ ราเมง ถือเป็นอาหารเมนูยอดนิยมของคนญี่ปุ่น เพราะด้วยความที่กินง่ายและมีรสชาติที่หลากหลายจึงเป็นที่ถูกใจของคนญี่ปุ่นทุกเพศทุกวัย

เที่ยง

อิสระรับประทานอาหารกลางวัน ณ หมู่บ้านราเมน

นำท่านเดินทางสู่ **เมืองซัปโปโร (Sapporo)** เป็นเมืองหลักของเกาะฮอกไกโด มีพื้นที่ขนาดใหญ่เป็นอันดับ 5 ของญี่ปุ่น มีสถานที่ทางประวัติศาสตร์สมัยแรกเริ่มของเกาะฮอกไกโด มีสถานที่ท่องเที่ยวหลากหลายและเป็นศูนย์กลางในการเดินทางไปยังหลายๆ สถานที่ต่างๆ ภายในเกาะฮอกไกโด (ใช้เวลาเดินทางประมาณ 2.30 ชั่วโมง)



16.30 น.

จากนั้นนำท่าน อิสระช้อปปิ้ง ณ **ดิuty ฟรี (Duty Free)** ให้ท่านเลือกซื้อสินค้าปลอดภาษี ทั้ง เสื้อผ้า น้ำหอม ต่างๆ ตามอัธยาศัย

จากนั้นนำท่านสู่ **ศาลาว่าการเมืองฮอกไกโดหลังเก่า (ด้านนอก) (Former Hokkaido Government Office)** เป็นอาคารสีแดงอิฐ สร้างในปี 1888 นับเป็นอาคารขนาดใหญ่แห่งหนึ่งในไม่กี่อาคารของญี่ปุ่นในสมัยนั้น ภายในตกแต่งอย่างหรูหรา ด้านหน้ามีสัญลักษณ์ดาวห้าแฉก ธงรูปดาวเจ็ดแฉก และสวนหย่อมที่ร่มรื่น เรียงรายด้วยต้นซากุระ และต้นแปะก๊วย อาคารแห่งนี้เคยเป็นที่ทำการรัฐบาลท้องถิ่นสมัยบุกเบิกเกาะฮอกไกโด ปัจจุบันเปิดให้ประชาชนเข้าชมห้องทำงานต่างๆ และหอสมุดเก็บบันทึกทางราชการ ผ่านชม **หอนาฬิกาเมืองซัปโปโร (Sapporo Clock Tower หรือ ภาษาญี่ปุ่นเรียกว่า Sapporo Tokeidai)** เป็นหอนาฬิกาโบราณมีลักษณะเป็นอาคารไม้ที่มีหลังคาสีแดงและผนังสีขาวถูกออกแบบและบริจาคให้โดยรัฐบาลสหรัฐอเมริกา ในปี ค.ศ. 1878 เป็นสัญลักษณ์ทางวัฒนธรรมและประวัติศาสตร์ของเมืองซัปโปโร สำหรับตัวนาฬิกาถูกติดตั้งในปี ค.ศ. 1881 จากบริษัท E. Howard & Co. เมือง Boston และในปี ค.ศ. 1970 หอนาฬิกาแห่งนี้ถูกกำหนดให้เป็นทรัพย์สินทางวัฒนธรรมที่สำคัญแห่งชาติ อีกด้วย

นำท่านเดินทางสู่ **สวนสาธารณะโอดิริ (Odori Park)** สวนสาธารณะที่ผ่านย่านใจกลางเมือง บริเวณถนนโอดิริเป็นระยะทางประมาณ 1.5 กม. คำว่า โอดิริ ในภาษาญี่ปุ่นมีความหมายว่า ทางเดินที่กว้าง ในอดีตเมื่อครั้งเริ่มวางผังเมือง ถูกวางแผนไว้ให้เป็นทางเดินสายใหญ่ใจกลางเมือง ก่อนที่จะกลายเป็นสวนสาธารณะในเวลาต่อมา ปลายสุดของสวนสาธารณะแห่งนี้ ยังเป็นที่ตั้งของ **ซัปโปโรทีวีทาวเวอร์ (TV Tower) (ราคาค่าทัวร์ไม่รวมค่าขึ้นลิฟท์ TV Tower)** และใกล้เคียงยังมีสถานที่ที่น่าสนใจ เช่น พิพิธภัณฑ์จัดหมายเหตุนครซัปโปโร เป็นต้น ในแต่ละปีจะมีงานมากมายมาจัดที่สวนสาธารณะแห่งนี้ เช่น งานเทศกาลหิมะซัปโปโร เทศกาลดอกไม้ลิลลี่ซัปโปโร และกิจกรรมต้นไม้ดอกไม้ สวยงามตามฤดูกาล นอกจากนี้ ยังเป็นสถานที่ **ประดับไฟงาน Sapporo White Illumination** ที่มีการประดับไฟประมาณ 1,000 หลอด และเพิ่มจำนวน และขนาดของงานให้ยิ่งใหญ่ขึ้นทุกปี **(สำหรับปี 2021-2022 ที่ผ่านมา จัดขึ้นระหว่างวันที่ 19 พฤศจิกายน 2021 – 14 มีนาคม 2022)** อิสระให้ท่านชมการประดับไฟที่สวยงามพร้อมกับบรรยากาศสุดประทับใจ ตามอัธยาศัย

เย็น

อิสระรับประทานอาหารเย็นตามอัธยาศัย



XJ043 CTS-CTS

ที่พัก Smile Hotel Premium - Sapporo Susukino หรือเทียบเท่าระดับเดียวกัน



วันที่สี่ เมืองโนโบริเบทสึ – หมู่บ้านนินจา ดาเตะจิโดมูระ โนโบริเบทสึ - หุบเขานรกจิโกกุดานิ - เมืองโอดารุ - คลองโอดารุ - ถนนซาโกมาจิ - โรงเป่าแก้วคิตาอิชิ – พิพิธภัณฑ์ขงหลองดนตรี - ซอปปิงทานุกิโคจิ



เช้า

รับประทานอาหารเช้า ณ ห้องอาหารของโรงแรม (4)

นำท่านเดินทางสู่ **เมืองโนโบริเบทสึ (Noboribetsu)** เมืองที่ขึ้นชื่อในเรื่องเมืองน้ำแร่ที่มีชื่อเสียงที่สุดของฮอกไกโด และน้ำพุร้อนที่เกิดขึ้นเองตามธรรมชาตินั้นก็ถูกจัดว่าดีที่สุดในญี่ปุ่น ตั้งอยู่ที่ทางใต้ของเกาะฮอกไกโด อยู่ระหว่างเมืองซัปโปโรและเมืองฮาโกดาเตะ (ใช้เวลาเดินทางประมาณ 1.40 ชั่วโมง)

นำท่านสู่ **หมู่บ้านดาเตะจิโดมูระ (Noboribetsu Date Jidaimura)** เป็นหมู่บ้านที่จำลองวิถีชีวิตของชาวเอโดะในสมัยโบราณ ภายในหมู่บ้าน รายเรียงไปด้วยร้านค้า บ้านชามูไร บ้านนินจา หอสังเกตการณ์ โรงละคร วัด และอื่นๆ อีกมากมาย ท่านสามารถสัมผัสบรรยากาศที่เสมือนอยู่ในยุคญี่ปุ่นโบราณ และยังสามารถเช่าชุดกิโมโนจากร้านค้าหน้าหมู่บ้านเพื่อมาถ่ายรูปให้เข้ากับบรรยากาศภายในหมู่บ้าน ซึ่งภายในหมู่บ้านก็จะมีคนแต่งตัวเป็นพ่อค้า ชามูไร หรือนินจา เดินไปมา และยังมี การแสดงต่างๆ ให้ชมอีกด้วย

11.00 น.

รับประทานอาหารกลางวัน ณ หมู่บ้านดาเตะจิโดมูระ (5)

จากนั้นนำท่านสู่ **หุบเขานรกจิโกกุดานิ (Jigokudani หรือ Hell Valley)** (ใช้เวลาเดินทางประมาณ 20 นาที) เป็นหุบเขาที่งดงาม น้ำร้อนในลำธารของหุบเขาแห่งนี้มีแร่ธาตุกำมะถันซึ่งเป็นแหล่งต้นน้ำของยานบ่อน้ำร้อนโนโบริเบทสึนั่นเอง เส้นทางตามหุบเขาสามารถเดินไต่ขึ้นเนินไปเรื่อยๆ ประมาณ 20 -30 นาทีจะพบกับบ่อไอลูนูมะ เป็นบ่อน้ำร้อนกำมะถัน อุณหภูมิ 50 องศาเซลเซียส ถัดไปเรื่อยๆ ก็จะเป็นบ่อเล็กๆ บางบ่อมีอุณหภูมิที่ร้อนกว่า และยังมีบ่อโคลนอีกด้วย น้ำที่ไหลออกจาก



XJ043 CTS-CTS

บ่อโอโยนุเมะ เป็นลำธารเรียกว่า โอโยนุเมะกว่าว่า สามารถเพลิดเพลินไปกับการแช่เท้าพร้อมชมทิวทัศน์ที่งดงาม



จากนั้นเดินทางสู่ **เมืองโอดารุ (Otaru)** โอดารุเป็นเมืองท่าสำคัญสำหรับซัปโปโร และบางส่วนของเมืองตั้งอยู่บนที่ลาดต่ำของภูเขาเท็งงุ ซึ่งเป็นแหล่งสกีและกีฬาฤดูหนาวที่มีชื่อเสียง (ใช้เวลาเดินทางประมาณ 2.10 ชั่วโมง) เดินชม **คลองโอดารุ (Otaru Canal)** หรือ โอดารุออนงะ มีความยาว 1.5 กิโลเมตร ถือเป็นสัญลักษณ์ของเมืองโอดารุ โดยมีโกดังเก่าบริเวณโดยรอบปรับปรุงเป็นร้านอาหารเรียงรายอยู่ **ไฮไลท์!!! บรรยากาศสุดแสนโรแมนติก** คลองแห่งนี้สร้างเมื่อปี 1923 โดยสร้างขึ้นจากการถมทะเล เพื่อใช้สำหรับเป็นเส้นทางการขนถ่ายสินค้ามาเก็บไว้ที่โกดัง แต่ภายหลังได้เลิกใช้และมีการถมคลองครึ่งหนึ่งเพื่อทำถนนหลวงสาย 17 แล้วเหลืออีกครึ่งหนึ่งไว้เป็นสถานที่ท่องเที่ยว มีการสร้างถนนเรียบคลองด้วยอิฐแดงเป็นทางเดินเท้ากว้างประมาณ 2 เมตร

จากนั้นนำท่านสู่ **ถนนซาไกมาจิ (Sakaimachi Dori Shopping Street)** ถนนสายหลักของโอดารุที่ถูกอนุรักษ์ไว้อย่างดี อาคารสองข้างทางเป็นอาคารสไตล์ตะวันตก ที่เรียงรายไปด้วยร้านค้า พิพิธภัณฑ์และอาคารประวัติศาสตร์มากมาย เข้าชม **โรงเป่าแก้วคิตาอิชิ (Kitaichi Glass Otaru)** ตั้งอยู่ในเมืองโอดารุ เมืองที่มีชื่อเสียงทางด้านการเป่าแก้วมายาวนาน โดยในอดีตนั้นจุดประสงค์ของการเป่าแก้วเพื่อใช้เป็นท่อนให้เรือ แต่ปัจจุบันนี้เป้าหมายของการเป่าแก้วเพื่อใช้เป็นของใช้หรือของที่ระลึกแทน ซึ่งโรงเป่าแก้วคิตาอิชิเป็นโรงงานที่มีชื่อเสียงและเก่าแก่ที่สุดของเมือง โดยก่อตั้งขึ้นตั้งแต่ปี 1901 ท่ามกลางโรงเป่าแก้วที่มีอยู่มากมาย และผลงานที่มีชื่อเสียงมากที่สุดของโรงงานแห่งนี้ก็คือโคมไฟแก้วและลูกบอลแก้วนั่นเอง นอกจากนี้ยังมีสอนวิธีการเป่าแก้วให้กับนักท่องเที่ยวด้วย เข้าชม **พิพิธภัณฑ์กล่องดนตรี (Music Box Museum)** พิพิธภัณฑ์กล่องดนตรีโอดารุเป็น หนึ่งในร้านค้าที่ใหญ่ที่สุดของพิพิธภัณฑ์กล่องดนตรีในญี่ปุ่น โดยตัวอาคารมีความเก่าแก่สวยงามและถือเป็นอีกหนึ่งในสถานที่สำคัญทางประวัติศาสตร์เมือง **ไฮไลท์!!! หน้าอาคารหลักของพิพิธภัณฑ์กล่องดนตรี มี นาฬิกาไอน้ำ (Steam Clock)** ปัจจุบันมีเพียง 2 เรือนในโลกคือที่เมืองแวนคูเวอร์ ประเทศแคนาดา กับที่เมืองโอดารุแห่งนี้ นาฬิกาจะเล่นเพลงและปล่อยไอน้ำออกมาทุกๆ 15 นาที ถือเป็นจุดแลนด์มาร์คอีกจุดที่มาโอดารุแล้วไม่ควรพลาด นอกจากสถานที่ดังกล่าวข้างต้นนั้น ยังมีร้านขนมและร้านขายสินค้าที่ระลึกอีกมากมาย เช่น **ร้านขนม LeTAO** ที่ภายในนอกจากจะจำหน่ายขนมแล้วยังเป็นร้านกาแฟ ที่หากท่านเดินช้อปปิ้งมาเหนื่อยๆ สามารถแวะมาพักผ่อนจิบเครื่องดื่ม พร้อมชิมขนมหวาน ณ ร้านนี้ได้ **ร้าน Rokkatei** โกดัง โรงงานผลิตขนมของสอโกไกโด ด้านในมีจำหน่ายขนมมมเนย รวมไปถึง กาแฟ และของฝากของขึ้นชื่อของเมืองโอดารุ อีกทั้งยังสามารถซื้อสินค้าแบบ Tax Free ได้ด้วย และข้างๆกันยังมี **ร้าน Kitakaro** โกดังผลิตขนมอีกรายหนึ่ง ร้านนี้นั้นเน้นในส่วนของขนมสด อาทิ ชอฟท์ครีม เค้กต้นไม้ และขนมอบต่างๆ เป็นต้น **อิสระให้ท่านเดินเล่น ถนนซาไกมาจิตามอัธยาศัย**

นำท่านเดินทางกลับเมืองซัปโปโร (ใช้เวลาเดินทางประมาณ 1 ชั่วโมง)



XJ043 CTS-CTS

นำท่านสู่ ถนนช้อปปิ้งทานุกิโคจิ (Tanukikoji Shopping Street) เป็นย่านการค้าเก่าแก่ของเมืองซัปโปโร โดยมีพื้นที่ทั้งหมด 7 บล็อก ภายในนอกจากจะเป็นแหล่งรวมร้านค้าต่างๆ อย่างร้านขายกิโมโน เครื่องดนตรี วิดีโอ โรงภาพยนตร์แล้ว ยังมีร้านอาหารมากมาย ทั้งยังเป็นศูนย์รวมของเหล่าวัยรุ่นด้วย เนื่องจากมีเกมเซ็นเตอร์ และตู้หนีบตุ๊กตามากมาย ร้านดองกิ ร้าน 100 เยน นอกจากนี้ที่นี่ยังมีการตกแต่งบนหลังคาด้วยตุ๊กตาทานุกิขนาดใหญ่ และเนื่องจากร้านค้าส่วนใหญ่มีหลังคาคลุม ดังนั้น ไม่ต้องกังวลเรื่อง ฝนหรือหิมะ ท่านสามารถช้อปปิ้งได้อย่างเพลิดเพลิน

เย็น
ที่พัก

รับประทานอาหารเย็น ณ ภัตตาคาร (6) พิเศษ!!! เมนู ซามู + ซามู 
Smile Hotel Premium - Sapporo Susukino หรือเทียบเท่าระดับเดียวกัน



วันที่ห้า ศาลเจ้าฮอกไกโด - ท่าอากาศยานนิวชิโตเซะ ฮอกไกโด ประเทศญี่ปุ่น - ท่าอากาศยานสุวรรณภูมิ กรุงเทพฯ ประเทศไทย

เช้า รับประทานอาหารเช้า ณ ห้องอาหารของโรงแรม (7)
08.00 น. ก่อนกลับประเทศไทย นำท่านขอพร ศาลเจ้าฮอกไกโด (Hokkaido Shrine) หรือเดิมชื่อ ศาลเจ้าซัปโปโร เปลี่ยนเพื่อให้สมกับ ความยิ่งใหญ่ของเกาะเมืองฮอกไกโด ศาลเจ้าชินโตนี้คอยปกป้องรักษาให้ชนชาวเกาะฮอกไกโดมีความสุขถึงแม้จะไม่ได้มีประวัติศาสตร์อันยาวนาน
09.00 น. สมควรแก่เวลา นำท่านเดินทางสู่ ท่าอากาศยานนิวชิโตเซะ ฮอกไกโด ประเทศญี่ปุ่น (ใช้เวลาเดินทางประมาณ 1 ชั่วโมง)
11.55 น. เห็นฟ้าสู่ ท่าอากาศยานสุวรรณภูมิ กรุงเทพฯ ประเทศไทย โดย สายการบินแอร์เอเชีย เอ็กซ์ เที่ยวบินที่ **XJ621** (บริการอาหารร้อน พร้อมเครื่องดื่ม บนเครื่อง)
17.50 น. เดินทางถึง ท่าอากาศยานสุวรรณภูมิ กรุงเทพฯ ประเทศไทย พร้อมกับความประทับใจเต็มเปี่ยม
 ++++++

**สำหรับลูกค้าท่านที่ไม่เอาตัวเครื่องบิน (JOINLAND)
หักออกจากราคาทัวร์ 7,900 บาท/ท่าน**

ท่านใดมีไฟล์ทบินภายในประเทศต่อ รมกวนจงเป็นสายการบินแอร์เอเชียเท่านั้น
**** ทั้งนี้หากสายการบินไฟล์ทอินเตอร์เกิดเที่ยวบินล่าช้า ทางบริษัทจะรับผิดชอบเฉพาะสายการบินภายในประเทศที่เป็นสายการบินเครือเดียวกันกับไฟล์ทอินเตอร์ และรบกวนแจ้งพนักงานขายล่วงหน้าก่อนทำการซื้อตั๋วภายในประเทศ เพื่อประโยชน์ของตัวท่านเอง ****



XJ043 CTS-CTS

SPECIAL
ซื้อกับเราถูกกว่า

SHOP NOW

UPTO **30%** OFF



เพิ่มน้ำหนักกระเป๋า

ปกติท่านจะได้น้ำหนักกระเป๋า 20 กก อยู่แล้ว
สำหรับท่านที่ต้องการซื้อน้ำหนักเพิ่ม

ฟรี 20 กิโลกรัม

ซื้อเพิ่มเป็น 25 กิโลกรัม / เที่ยว
ราคา 1,300/ เที่ยว

ซื้อเพิ่มเป็น 30 กิโลกรัม / เที่ยว
ราคา 1,500/ เที่ยว

ซื้อเพิ่มเป็น 40 กิโลกรัม / เที่ยว
ราคา 2,600/ เที่ยว

Premium Flatbed

ที่นั่งสุดพิเศษขนาดที่กว้าง 19 นิ้ว
ที่มีความห่างระหว่างแถว 59 นิ้ว
และสามารถปรับเอนราบได้มากเท่าที่คุณต้องการ
พร้อมด้วยอุปกรณ์อื่นๆ
ที่ทำให้คุณเดินทางได้อย่างสะดวกสบายเต็มที่



ราคาขึ้นอยู่กับวันที่เชิค

Hot Seat

ด้วยพื้นที่วางขาที่กว้าง 17.5 นิ้ว
คุณจึงมีพื้นที่กว้างขึ้นสำหรับการยืดขา
ได้อย่างเต็มที่ นอกจากนี้
คุณยังจะได้สิทธิ์ขึ้นเครื่องก่อนใครอีกด้วย



1,700-1,900/เที่ยว

โซนปลอดเสียง

ผู้โดยสารที่มีอายุตั้งแต่ 10 ปีขึ้นไป
ระบบอุปกรณ์ให้แสงสว่างนอนสบายตา
อาหารของคุณจะได้รับการเสิร์ฟรวดเร็วยิ่งขึ้น



700/เที่ยว

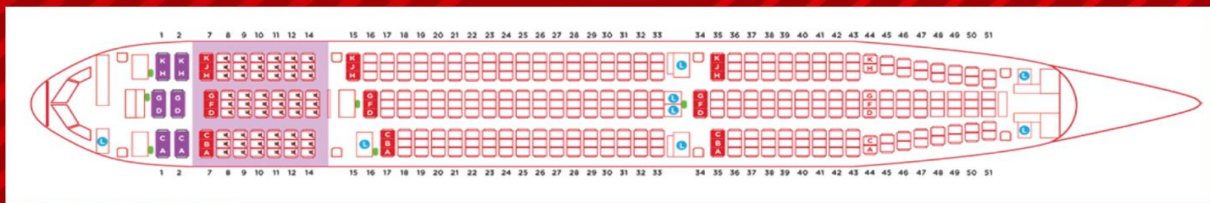



XJ043 CTS-CTS



2-5 คัน
18,000 THB / DAY



6-10 คัน
25,000 THB / DAY



11-20 คัน
28,000 THB / DAY

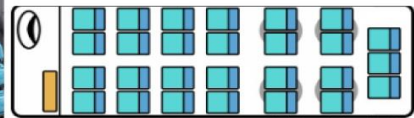



XJ043 CTS-CTS

SPECIAL OFFER

4G POCKET WIFI

187.5 MBPS **4G LTE**

888
บาท 7 วัน

POCKET WIFI สำหรับนำไปใช้ที่ประเทศญี่ปุ่น เล่นได้ไม่จำกัด



XJ043 CTS-CTS

1

กรุณาศึกษารายละเอียดทั้งหมดก่อนทำการจอง
เพื่อความถูกต้องและความเข้าใจตรงกันระหว่างท่านลูกค้า และ บริษัทฯ กั๋วราราคาทุงบ2ctravel เมื่อท่านตกลงชำระเงินสด หรือ ค่าทัวร์ ทั้งหมดกับทางบริษัทฯ แล้ว ทางบริษัทฯ จะถือว่าท่านได้ยอมรับเงื่อนไข ข้อตกลงต่างๆ ทั้งหมด

2

อัตราค่าบริการรวม

ค่าทัวร์ที่ท่านชำระมา รวมรายการดังต่อไปนี้

- ค่าตั๋วเครื่องบินไป-กลับ ตามรายการที่ระบุ รวมถึงค่าภาษีสนามบิน และค่าภาษีน้ำมัน
- อาหารบนเที่ยวบิน 1 มื้อ / เที่ยวบิน นักบินบริการโหลดใต้ท้องเครื่องบิน 20 กก. ล็อบบี้เครื่องบิน 7 กก.
- ค่าอาหาร ตามรายการที่ระบุ ท่านที่ต้องการเมนูอาหารพิเศษนอกเหนือจากที่ระบุ แจ้งเพื่อขออนุมัติและค่าใช้จ่ายเพิ่มเติม (บริการนำดื่มวันละ 1ขวด)
- โรงแรมที่พักตามทีระบุ หรือเทียบเท่า (พัก 2-3 ท่าน/ห้อง) ท่านที่ต้องการนอนห้อง 4 ท่าน หรือ ห้องพิเศษแบบครอบครัว หรือ ห้องสวีท กรุณาแจ้งเพื่อสอบถามค่าใช้จ่ายเพิ่มเติมได้
- ค่ารถโค้ชปรับอากาศ ตามขนาดของกรุ๊ปทัวร์ ท่านที่ต้องการแยกบัส หรือใช้รถขนาดเล็กเฉพาะครอบครัวของตัวเอง แจ้งเพื่อสอบถามค่าใช้จ่ายเพิ่มเติมได้
- ค่าธรรมเนียมเข้าชมสถานที่ต่างๆ ตามรายการที่ระบุ
- ค่าเบี้ยประกัน อุบัติเหตุระหว่างการเดินทางท่องเที่ยว วงเงินประกันท่านละ 500,000 บาท (ไม่ครอบคลุมถึง สุขภาพ อาการเจ็บป่วย หรือ โรคประจำตัว) กรณีเสียชีวิต จากอุบัติเหตุระหว่างการเดินทางท่องเที่ยว วงเงินประกันท่านละ 1,000,000 บาท (เงื่อนไขตามกรมธรรม์)
- ภาษีมูลค่าเพิ่ม 7% และ หักภาษี ณ ที่จ่าย 3%

โปรดตรวจสอบหนังสือเดินทาง (Passport)
จะต้องมีอายุคงเหลือ ณ วันเดินทางมากกว่า 6 เดือนขึ้นไป และเหลือหน้ากระดาษอย่างน้อย 2 หน้าหากไม่มีไปตรวจสอบตาม

3

อัตราค่าบริการไปรวม

ค่าทัวร์ที่ท่านชำระมา ไม่รวมรายการดังต่อไปนี้

- ค่าใช้จ่ายส่วนตัวของผู้เดินทาง อาทิ ค่าทำหนังสือเดินทาง ค่าโทรศัพท์ ค่าอาหาร เครื่องดื่ม ค่าช้อปปิ้ง ค่ามีบาร์ในเรือและค่าพานะต่างๆ ที่มิได้ระบุในรายการ
- ค่าธรรมเนียมวีซ่าเข้าประเทศญี่ปุ่น **กรณีประกาศให้กลับมาขึ้นเรือขัวอีกครั้ง** (เนื่องจากประเทศญี่ปุ่นได้ประกาศยกเว้นการยื่นวีซ่าเข้าประเทศให้กับคนไทยสำหรับผู้ประสงค์พำนักระยะสั้นในประเทศญี่ปุ่นไม่เกิน 15 วัน)
- ค่าธรรมเนียมในกรณีที่กระเป๋าสัมภาระที่มีน้ำหนักเกินกว่าที่สายการบินนั้นๆกำหนดหรือสัมภาระใหญ่เกินขนาดมาตรฐาน
- ค่าภาษีน้ำมัน กรณีที่สายการบินเรียกเก็บเพิ่ม หลังจากทางบริษัทฯ ได้ออกตั๋วเครื่องบินไปแล้วเท่านั้น
- ค่าทิปมัคคุเทศก์, คนขับรถ, 1,500 บาท** ค่าทิปหัวหน้าทัวร์แล้วแต่ความพึงพอใจของท่าน
- ค่าตรวจ ATK หรือ RT-PCR ที่ไม่มีระบุในรายการทัวร์** หากประเทศต้นทางหรือปลายทางมีกำหนดให้ตรวจ

4

เงื่อนไขการจอง และ การชำระเงิน
เฉพาะการส่งจองทัวร์เท่านั้น ไม่รวมการดักกรุ๊ปหรือ กรุ๊ปเหมา

01

มัดจำท่านละ 15,000 บาท
ภายหลังจากที่ท่านได้ทำการจอง 3 วัน กรณีลูกค้าทำการจองน้อยกว่าวันเดินทาง 25 วัน ทางบริษัทขอสงวนสิทธิในการเก็บค่าทัวร์เต็มจำนวนทันทีในวันจองเท่านั้น

02

ยอดที่เหลือชำระก่อนวันเดินทาง 30 วัน (นับรวมวันเสาร์ และ อาทิตย์)

หากชำระเงินค่าทัวร์ไม่ครบตามจำนวน บริษัทฯ ขอสงวนสิทธิในการเดินทางโดยอัตโนมัติ โดยไม่แจ้งก่อน

03

หากชำระเงินในแต่ละส่วนเป็นที่เรียบร้อยแล้ว โปรดส่งหลักฐานการชำระเงิน ผ่านระบบการจองที่นี้ถึง ออนไลน์ ของทางบริษัทฯ

04

เมื่อท่านชำระเงินค่าทัวร์ ไม่ว่าจะทั้งหมด หรือ บางส่วน ทางบริษัทฯ ถือว่าท่านได้ยอมรับเงื่อนไขและข้อตกลงต่างๆ ที่ได้ระบุไว้ทั้งหมดนี้แล้ว

หากไม่มีกรชำระเงิน ค่าทัวร์ ตามเงื่อนไขที่กำหนด ระบบจะทำการยกเลิกที่นั่งโดยอัตโนมัติ

4.1

เงื่อนไขยกเลิกการจอง
ตามประกาศคณะกรรมการธุรกิจนำเที่ยวและมัคคุเทศก์

ยกเลิกก่อนการเดินทางไม่น้อยกว่า 30 วัน
เก็บค่าใช้จ่ายบางส่วน (เก็บค่าใช้จ่ายที่เกิดขึ้นจริง เช่น ค่ามัดจำบัตรโดยสารเครื่องบิน และ มัดจำค่าบริการต่างประเทศ)

ยกเลิกก่อนการเดินทางไม่น้อยกว่า 30 วัน
เก็บค่าใช้จ่าย 50% (จากราคาทัวร์ที่ท่านซื้อ)

ยกเลิกก่อนการเดินทางไม่น้อยกว่า 15 วัน
เก็บค่าใช้จ่าย 100% (จากราคาทัวร์ที่ท่านซื้อ) สามารถเปลี่ยนผู้เดินทางได้ (เปลี่ยนชื่อ) ต้องแจ้งให้บริษัทฯ ทราบล่วงหน้า อย่างน้อย 7 วัน ก่อนเดินทาง

5

เงื่อนไขการจอง และ การชำระเงิน
เฉพาะการดักกรุ๊ป หรือ กรุ๊ปเหมา ซึ่งเป็นข้อตกลง ระหว่างบริษัททัวร์ผู้ขาย และ บริษัททัวร์ผู้ซื้อ เท่านั้น)

01

มัดจำท่านละ 20,000 บาท
ภายหลังจากที่ท่านได้ทำการจอง 3 วัน กรณีลูกค้าทำการจองน้อยกว่าวันเดินทาง 35 วัน ทางบริษัทขอสงวนสิทธิในการเก็บค่าทัวร์เต็มจำนวนทันทีในวันจองเท่านั้น

02

ยอดที่เหลือชำระก่อนวันเดินทาง 35 วัน (นับรวมวันเสาร์ และ อาทิตย์)

หากชำระเงินค่าทัวร์ไม่ครบตามจำนวน บริษัทฯ ขอสงวนสิทธิในการเดินทางโดยอัตโนมัติ โดยไม่แจ้งก่อน

03

หากชำระเงินในแต่ละส่วนเป็นที่เรียบร้อยแล้ว โปรดส่งหลักฐานการชำระเงิน ผ่านระบบการจองที่นี้ถึง ออนไลน์ ของทางบริษัทฯ

04

เมื่อท่านชำระเงินค่าทัวร์ ไม่ว่าจะทั้งหมด หรือ บางส่วน ทางบริษัทฯ ถือว่าท่านได้ยอมรับเงื่อนไขและข้อตกลงต่างๆ ที่ได้ระบุไว้ทั้งหมดนี้แล้ว

หากไม่มีกรชำระเงิน ค่าทัวร์ ตามเงื่อนไขที่กำหนด ระบบจะทำการยกเลิกที่นั่งโดยอัตโนมัติ

เงื่อนไขยกเลิกการจอง
เฉพาะการดักกรุ๊ป หรือ กรุ๊ปเหมา ซึ่งเป็นข้อตกลง ระหว่าง บริษัททัวร์ผู้ขาย และ บริษัททัวร์ผู้ซื้อ เท่านั้น)

ยกเลิกก่อนการเดินทางไม่น้อยกว่า 60 วัน
เก็บค่าใช้จ่ายบางส่วน (เก็บค่าใช้จ่ายที่เกิดขึ้นจริง เช่น ค่ามัดจำบัตรโดยสารเครื่องบิน และ มัดจำค่าบริการต่างประเทศ)

ยกเลิกก่อนการเดินทางไม่น้อยกว่า 45 วัน
เก็บค่าใช้จ่าย 50% (จากราคาทัวร์ที่ท่านซื้อ)

ยกเลิกก่อนการเดินทางไม่น้อยกว่า 30 วัน
เก็บค่าใช้จ่าย 100% (จากราคาทัวร์ที่ท่านซื้อ)



XJ043 CTS-CTS



กรณีผู้เดินทางต้องการความช่วยเหลือเป็นพิเศษ อาทิเช่น ใช้วีลแชร์ กรุณาแจ้งบริษัทฯ ล่วงหน้าอย่างน้อย 7 วันก่อนการเดินทาง

เงื่อนไขเฉพาะการยกเว้นวีซ่าเข้าประเทศญี่ปุ่น

จากมาตรการเดิมของวีซ่าเข้าประเทศญี่ปุ่นให้กับคนไทย ผู้ที่ประสงค์จะพำนักระยะสั้นในประเทศญี่ปุ่นไม่เกิน 15 วัน ไม่ว่าจะด้วยวัตถุประสงค์เพื่อการท่องเที่ยว เยี่ยมญาติ หรือธุรกิจ จะต้องยื่นเอกสารในขั้นตอนการตรวจเข้าเมือง เพื่อยืนยันการมีคุณสมบัติการเข้าประเทศญี่ปุ่น* ดังต่อไปนี้

ตัวเครื่องบินขากจากประเทศญี่ปุ่น และ ที่พำนักในประเทศญี่ปุ่น และ กำหนดการเดินทาง (ทางบริษัทฯ ดำเนินการให้) สิ่งที่ยืนยันว่าท่านสามารถรับผิดชอบค่าใช้จ่ายที่อาจเกิดขึ้นในระหว่างที่พำนักในประเทศญี่ปุ่นได้ (เช่น เงินสด บัตรเครดิต เป็นต้น)

คุณสมบัติการเข้าประเทศญี่ปุ่น (สำหรับกรณีการเข้าประเทศญี่ปุ่นด้วยมาตรการยกเว้นวีซ่า)

หนังสือเดินทางต้องมีอายุการใช้งานเหลืออยู่ ไม่น้อยกว่า 6 เดือน ในขั้นตอนการขอเข้าประเทศ จะต้องระบุระยะเวลาพำนักไม่เกิน 15 วัน กิจกรรมใดๆ ที่จะทำให้ประเทศญี่ปุ่นจะถือเป็นสิ่งที่ไม่ดีต่อกฎหมายและเข้าข่ายคุณสมบัติการพำนักระยะสั้น

เป็นผู้ที่ไม่มีประวัติการถูกส่งตัวกลับจากประเทศญี่ปุ่น มิได้อยู่ในระยะเวลาของการถูกปฏิเสธไม่ให้เข้าประเทศ และไม่เข้าข่ายคุณสมบัติที่จะถูกปฏิเสธไม่ให้เข้าประเทศ

ข้อมูลเพิ่มเติม บัตรโดยสารเครื่องบิน

ในการเดินทางเป็นหมู่คณะ ผู้โดยสารจะต้องเดินทางไป-กลับพร้อมกัน ไม่สามารถเลือกวันเดินทางกลับได้ และ การจัดที่นั่งของกรุ๊ป เป็นไปโดยสายการบินเป็นผู้กำหนด ซึ่งทางบริษัทฯ ไม่สามารถเข้าโปรแกรมเช่าที่ และในกรณียกเลิกการเดินทาง บัตรโดยสาร ไม่สามารถยกเลิก หรือ คืนเงินบางส่วนได้

ข้อมูลเพิ่มเติมกระเป๋าสัมภาระ

สำหรับน้ำหนักของสัมภาระที่ให้ผู้โดยสารได้ถือเครื่องขึ้นอยู่ที่ 20 กิโลกรัม กรณีน้ำหนักเกินจากที่ระบุไว้ จะมีการเรียกเก็บค่าระวางน้ำหนักเพิ่ม ซึ่งเป็นไปตามข้อกำหนดของสายการบินที่ผู้โดยสารจะขึ้นเครื่อง (ท่านต้องชำระในส่วนที่โดนเรียกเก็บเพิ่ม) **ลูกค้าสามารถซื้อน้ำหนักเพิ่มเติมได้ ล่วงหน้า 7 วันก่อนการเดินทางกับทางบริษัทฯ**

สำหรับกระเป๋าสัมภาระที่ทางสายการบินอนุญาตให้นำขึ้นเครื่องได้ ต้องมีน้ำหนักไม่เกิน 7 กิโลกรัม และ ต้องมีขนาดไม่เกิน 56 ซม.(สูง) x 36 ซม.(กว้าง) x 23 ซม. (หนา)

กรณีที่มีสัมภาระส่วนเกินจะไม่สามารถนำขึ้นเครื่องได้ ทั้งนี้ขึ้นอยู่กับข้อกำหนดของแต่ละสายการบิน ทางบริษัทฯ ขอสงวนสิทธิ์ไม่รับภาระส่วนเกินของค่าใช้จ่ายที่สัมภาระน้ำหนักเกิน (ท่านต้องชำระในส่วนที่โดนเรียกเก็บเพิ่ม)

ทางบริษัทฯ จะไม่รับผิดชอบต่อการสูญหาย สูญหายของกระเป๋า และสัมภาระของผู้โดยสารทุกกรณี แต่สามารถซื้อประกันความเสียหายกระเป๋าสัมภาระ เพิ่มเติมกับทางบริษัทฯ

ข้อมูลเพิ่มเติม โรงแรมที่พัก

เนื่องจากตารางแลกเปลี่ยนแบบห้องพักของแต่ละโรงแรมแตกต่างกัน จึงอาจทำให้ห้องพักแบบห้องเดี่ยว (Single) และห้องคู่ (Twin / Double) และ ห้องพักแบบ 3 ท่าน / 3 เตียง (Triple Room) ห้องพักอาจจะไม่ติดกันกรณีต้องการพักแบบ 3 ท่าน ต่อห้องหรือห้องแบบ 3 เตียง TRIPLE โรงแรมที่มีห้อง Triple ไม่เพียงพอ ขอสงวนสิทธิ์ในการจัดห้องให้เป็นแบบ แยก 2 ห้อง คือ 1 ห้องพักคู่ และ 1 ห้องพักเดี่ยว โดยไม่ค่าใช้จ่ายเพิ่ม

เงื่อนไขกรณีเกิดภัยพิบัติ

เนื่องจากเหตุการณ์ความไม่สงบทางการเมือง สายการบิน สภาพอากาศ ภัยธรรมชาติ วิกฤติ อากาศ การระบาด ของโรคติดต่อ ในประเทศ หรือ นอกประเทศ หรือเมืองที่ท่านเดินทางไป และสายการบิน หรือ ในส่วนของการบริการต่างประเทศที่ท่านเดินทางท่องเที่ยวยังคงให้บริการอยู่เป็นปกติ ท่านสามารถใช้สิทธิ์ได้ตามเงื่อนไขข้อที่ 4.1 ได้

เนื่องจากการเปลี่ยนแปลงตามความเหมาะสม เนื่องจาก การยกเลิกเที่ยวบิน ความล่าช้าของสายการบิน โรงแรม ที่พัก การจราจร เหตุการณ์ทางการเมือง การนัดหยุดงาน การก่อจลาจล อุบัติเหตุ สภาพอากาศ พายุ หิมะตกหนัก ภัยธรรมชาติ วิกฤติ อากาศ วิกฤติภัย โรคระบาด ในประเทศ หรือ นอกประเทศ หรือเมืองที่ท่านเดินทางไป หรือไม่ว่าจะด้วยสาเหตุใดๆ ก็ตาม (ซึ่งเห็นเหตุการณ์ที่นอกเหนือการควบคุมของทางบริษัทฯ) โดยทางบริษัทฯ จะปรับโปรแกรมการเดินทางตามสภาพแวดล้อมที่เกิดขึ้นโดยคำนึงถึงความปลอดภัยของลูกค้ายิ่งสำคัญ หากในวันเดินทาง สถานที่ท่องเที่ยวใดที่ไม่สามารถเข้าชมได้ ไม่ว่าด้วยสาเหตุใดก็ตาม ทางบริษัทฯ จะหาสถานที่ท่องเที่ยวใหม่ทดแทน หรือ คืนค่าใช้จ่ายส่วนนั้นๆให้ท่าน

บริษัทฯ ขอสงวนสิทธิ์

รายการทัวร์สามารถเปลี่ยนแปลงได้ตามความเหมาะสม เนื่องจากเที่ยวบินล่าช้า สภาพอากาศ หิมะตกหนัก พายุไต้ฝุ่น แผ่นดินไหว สึนามิ สภาพการจราจร การระบาดของโรคติดต่อ การเมือง เป็นต้น โดยไม่ต้องแจ้งให้ทราบล่วงหน้า การบริการของรถบัสที่เกี่ยวข้องญี่ปุ่น ตามกฎหมายของประเทศญี่ปุ่น สามารถให้บริการวันละ 10 ชั่วโมง ผู้ที่จองล่วงหน้าได้ โดยมีคนดูแลและคนขับจะเป็นผู้บริหารเวลาตามความเหมาะสม ทั้งนี้ขึ้นอยู่กับสภาพการจราจรในวันเดินทางนั้นๆ เป็นหลัก จึงขอสงวนสิทธิ์ในการปรับเปลี่ยนเวลาท่องเที่ยวตามสถานที่ในโปรแกรมการเดินทาง

เดินทางขั้นต่ำ 30 ท่าน หากต่ำกว่ากำหนด กรุ๊ปจะไม่สามารถเดินทางได้ หากผู้เดินทางทุกท่านยินดีที่จะชำระค่าบริการเพิ่มเพื่อให้คณะเดินทางได้ ทางเรา ยินดีที่จะประสานงานในการเดินทางตามประสงค์ให้ท่านต่อไป ทางบริษัทฯ ขอสงวนสิทธิ์ในการงดออกเดินทางและเลื่อนการเดินทางไปในวันอื่นต่อไป โดยทางบริษัทฯ จะแจ้งให้ท่านทราบล่วงหน้า

ขอสงวนสิทธิ์การเก็บค่าน้ำมันและภาษีสนามบินทุกแห่งเพิ่ม หากสายการบินมีการปรับขึ้นก่อนวันเดินทาง

บริษัทฯ ขอสงวนสิทธิ์ในการเปลี่ยนเที่ยวบิน โดยมีต้องแจ้งให้ทราบล่วงหน้าเนื่องจากสาเหตุต่างๆ

บริษัทฯ จะไม่รับผิดชอบใดๆ ทั้งสิ้น หากเกิดการยกเลิกเที่ยวบิน ความล่าช้าของสายการบิน ที่พัก การจราจร เหตุการณ์ทางการเมือง การนัดหยุดงาน การก่อจลาจล อุบัติเหตุ สภาพอากาศ พายุ หิมะตกหนัก ภัยธรรมชาติ วิกฤติ อากาศ วิกฤติภัย โรคระบาด หรือไม่ว่าจะด้วยสาเหตุใดๆ ก็ตาม (ซึ่งเป็นเหตุการณ์ที่นอกเหนือการควบคุมของทางบริษัทฯ)

รายการนี้เป็นเพียงข้อเสนอที่ควรได้รับการยืนยันจากบริษัทฯ อีกครั้งหนึ่ง หลังจากได้สำรองโรงแรมที่พักในต่างประเทศเรียบร้อยแล้ว โดยโรงแรมจัดในระดับใกล้เคียงกัน ซึ่งอาจจะปรับเปลี่ยนตามที่ระบุในโปรแกรม

การจัดอาหารเครื่องดื่ม เป็นสิทธิของโรงแรมในการจัดห้องให้กับกรุ๊ปที่เข้าพัก โดยมีห้องพักสำหรับผู้สูบบุหรี่ / ปลอดบุหรี่ได้ โดยอาจจะขอเปลี่ยนห้องได้ตามความประสงค์ของผู้ที่พัก ทั้งนี้ขึ้นอยู่กับความพร้อมให้บริการของโรงแรม และไม่สามารถรับประกันได้

มีคฤหาสน์ พนักงนและตัวแทนของผู้จัด ไม่มีสิทธิในการให้คำสัญญาใดๆ ทั้งสิ้นแทนผู้จัด นอกจากนี้เอกสารลงนามโดยผู้มีอำนาจของผู้จัดกำกับท่าน

ผู้จัดจะไม่รับผิดชอบและไม่สามารถคืนค่าใช้จ่ายต่างๆ ได้เนื่องจากเป็นการเหมาจ่ายกับตัวแทนต่างๆ ในกรณีที่ผู้เดินทางไม่ผ่านการพิจารณาในการตรวจคนเข้าเมือง-ออกเมือง ไม่ว่าจะเป็นการตรวจคนเข้าเมืองหรือกรมแรงงานของทุกประเทศในรายการท่องเที่ยว อันเนื่องมาจากกรณีการกระทำที่ก่อให้เกิดปัญหา

การบริการของรถบัสที่เกี่ยวข้องญี่ปุ่น ตามกฎหมายของประเทศญี่ปุ่น สามารถให้บริการได้วันละ 10 ชั่วโมง ในวันนั้นๆ มีอาจเพิ่มเวลาได้ สภาพการจราจรในช่วงวันเดินทางตรงที่วันหยุดเทศกาลของญี่ปุ่น หรือ วันเสาร์-อาทิตย์ การจราจรอาจจะติดขัด อาจทำให้เวลาในการท่องเที่ยว และ เชื้อเพลิงแต่ละสถานที่น้อยลง โดยเป็นดุลยพินิจของมัคคุเทศก์ และคนขับรถในการบริหารเวลา ซึ่งอาจจะขอความร่วมมือจากผู้เดินทางในบางครั้งที่ต้องเร่งรีบ เพื่อให้ได้ท่องเที่ยวตามโปรแกรม

หมายเหตุ : กรณีที่ท่องเที่ยวตรวจคนเข้าเมือง ประเทศไทย หรือ ในต่างประเทศ ปฏิเสธมิให้เดินทางออก หรือ เข้าประเทศที่ระบุไว้ ด้วยเหตุผลส่วนตัวของผู้เดินทาง บริษัทฯ ขอสงวนสิทธิ์ที่จะไม่คืนค่าวีซ่าไม่ว่ากรณีใดๆ ทั้งสิ้น รวมถึง เมื่อท่านออกเดินทางไปแล้ว การใช้บริการรายการใดรายการหนึ่ง หรือไม่เดินทาง พร้อมคณะถือว่าท่านสละสิทธิ์ ไม่อาจเรียกร้องค่าบริการคืน ไม่ว่ากรณีใดๆ ทั้งสิ้น



XJ043 CTS-CTS

ข้อมูล ณ วันที่ 7 มิถุนายน 2565

ขั้นตอนการเข้าประเทศญี่ปุ่นด้วยจุดประสงค์เพื่อการท่องเที่ยว

ปัจจุบัน ประเทศไทยถูกกำหนดให้อยู่ในกลุ่มประเทศที่มีความเสี่ยงต่ำ แต่ด้วยการจัดกลุ่มดังกล่าวมีการเปลี่ยนแปลง ก็อาจจำเป็นต้องมีการปรับเปลี่ยนในเรื่องต่างๆ เช่น มาตรการกักตัว การตรวจหาเชื้อเมื่อเดินทางมาถึงสนามบินรวมทั้งการใส่หน้ากากไปรับรองการฉีดวัคซีน ดังนั้นโปรดตรวจสอบข้อมูลด้วยตนเองให้ดี

การขอ VISA

ปัจจุบัน คุณต้องยื่นขอ VISA เพื่อเข้าประเทศญี่ปุ่น

ในการเข้าประเทศญี่ปุ่นด้วยจุดประสงค์เพื่อการท่องเที่ยว คุณต้องซื้อตั๋วแล้วเดินทางไปกับบริษัททัวร์

บริษัททัวร์

ทำตัวร้อออกมาจำหน่าย

- เป็นกรุ๊ปทัวร์ที่มีตัวร้อเตอร์เดินทางด้วยกัน ซึ่งมีบริษัทนำเที่ยวหรือแลนดโอเปอเรเตอร์ที่กำหนดตามกฎหมายว่าด้วยธุรกิจท่องเที่ยวของประเทศญี่ปุ่นเป็นผู้รับรอง
- ต้องปฏิบัติตามไกด์ไลน์อย่างเคร่งครัด

จำหน่าย

ผู้เดินทาง

เตรียมข้อมูลที่จำเป็นในการสมัครระบบยืนยันสุขภาพสำหรับผู้ที่จะเดินทางเข้าญี่ปุ่น

ชื่อ นามสกุล (ของผู้ที่จะเดินทางเข้าญี่ปุ่น) / สัญชาติ / วันเกิด / เพศ / หมายเลขพาสปอร์ต / วันที่ประสงค์เดินทางเข้าญี่ปุ่น / อีเมล (หากสะดวกให้ข้อมูล) / ที่พัก

ส่งต่อข้อมูล

ผู้รับรองที่ญี่ปุ่น (เช่น แลนดโอเปอเรเตอร์ เป็นต้น) ทำการลงทะเบียนข้อมูลลงในระบบ เปิดให้ลงทะเบียนได้ตั้งแต่ 10 มิ.ย. 2565

→ ออกหนังสือรับรองการลงทะเบียน ("The certificate for completion of registration")



<https://entry.hco.mhlw.go.jp/>

ส่งมอบหนังสือรับรอง

ทำเรื่องขอ VISA

เอกสารที่ต้องเตรียม

- หนังสือรับรองการลงทะเบียน (The certificate for completion of registration)
- เอกสารอื่นๆ ประกอบการขอวีซ่า

https://www.th.emb-japan.go.jp/itpr_th/visa1.html

สามารถมอบหมายให้ผู้อื่นยื่นขอแทนได้ กรุณาคลิกดูในมอบอำนาจใบมอบอำนาจที่ลิงค์นี้ https://www.th.emb-japan.go.jp/itpr_th/general.html โปรดดูตรงข้อ 6

สถานทีขอ Visa

<https://visa.vfsglobal.com/tha/th/jpn/attend-centre>

รายละเอียดเกี่ยวกับการขอ VISA

https://www.th.emb-japan.go.jp/itpr_th/visaindex.html

ก่อนออกเดินทาง

ลิงค์ข้างเคียงเกี่ยวกับขั้นตอนทั้งหมด : <https://www.mhlw.go.jp/stf/covid-19/bordercontrol.html>

☑ ใบบรับรองผลตรวจโควิดเป็นลบ ทดสอบภายใน 72 ชั่วโมงก่อนออกเดินทาง

- โดยหลักการแล้ว โรงพยาบาลจะจัดทำเอกสารโดยใช้แบบฟอร์มที่กำหนด
- มีการกำหนดวิธีตรวจไว้แล้ว
- แนะนำให้พิมพ์ออกมาเป็นกระดาษ (สามารถลงทะเบียนบนแอป MySOS ได้เช่นกัน)

<https://www.mofa.go.jp/mofaj/files/100178050.pdf>
FAQ
[100206521.pdf \(mofa.go.jp\)](https://www.mofa.go.jp/100206521.pdf)

☑ กรอกและส่งแบบสอบถาม

<https://arqs-qa.followup.mhlw.go.jp/#/>

- กรอกผ่านเว็บ จากนั้นบันทึก QR Code เอาไว้เป็นหลักฐาน (หรือจะกรอกทางแอป MySOS ก็ได้เช่นกัน)

☑ ติดตั้งแอปพลิเคชันตามที่กำหนด (MySOS)

<https://www.hco.mhlw.go.jp/manual/pdf-en/summary.pdf>

ให้ลงทะเบียนขั้นตอนการกักตัวที่สนามบินขาเข้าส่วนหนึ่งทางแอป MySOS เอาไว้ก่อนล่วงหน้า (ฟาสต์ แทร็ก) และต้องดำเนินการให้เสร็จอย่างน้อย 6 ชั่วโมงก่อนกำหนดการที่เที่ยวบินจะลงจอด

- ใบบรับรองผลตรวจโควิดเป็นลบ
- แบบสอบถาม

→ แสดง QR code ที่สนามบินขาเข้า

※เฉพาะที่สนามบินนานาชาตินาริตะ, สนามบินฮานาเดะ, สนามบินนานาชาติชิบูชิ, สนามบินนานาชาติคินไซ, สนามบินฟูกุโอกะเท่านั้น

<https://www.hco.mhlw.go.jp/fas-track/en/>

☑ ลงทะเบียนล่วงหน้าทีเว็บไซต์ Visit Japan

https://www.digital.go.jp/en/services/visit_japan_w eb-en/

เป็นระบบที่อนุญาตให้คุณลงทะเบียนล่วงหน้าเพื่อกรอกประวัติการเดินทางเข้าญี่ปุ่น แบบฟอร์มคัดลการ ฯลฯ ส่วนใบบรับรองผลตรวจโควิดเป็นลบให้กดเลือกว่าจะยื่นทาง "ช่องทางฟาสต์ แทร็ก" หรือจะยื่นเป็นกระดาษ" จากนั้นจะไปสู่ขั้นตอนถัดไปได้โดยไม่ต้องอัปโหลดไฟล์

☑ ซื้อประกันสุขภาพ

โปรดซื้อตามคำแนะนำจากบริษัททัวร์



XJ043 CTS-CTS

ใบจองทัวร์ / BOOKING FORM

รายการทัวร์..... วันเดินทาง.....

ชื่อผู้ติดต่อ (ผู้จอง) โทร.....

จำนวนผู้เดินทางทั้งหมด.....คน (ผู้ใหญ่.....ท่าน / เด็กอายุต่ำกว่า 12 ปี.....ท่าน)

จำนวนห้องพักที่ใช้ทั้งหมด.....ห้อง (TWIN..... / DOUBLE..... / SGL..... / TRIPLE.....)

รายชื่อผู้เดินทาง (กรุณากรอกชื่อไทยและอังกฤษอย่างถูกต้องตามหนังสือเดินทาง เรียงตามห้องพัก)

ลำดับ	ชื่อ-นามสกุล (ภาษาไทย)	ชื่อ-นามสกุล(ภาษาอังกฤษ)	วันเกิด (ว/ด/ป)
1			
2			
3			
4			
5			
6			
7			
8			
9			
10			

หมายเหตุ กรุณาแจ้งความประสงค์อื่นตามที่ท่านต้องการ อาทิเช่น

อาหาร ไม่ทานเนื้อวัว ไม่ทานเนื้อหมู ไม่ทานสัตว์ปีก ทานมังสาวิรัต

รายละเอียดอื่นๆ

.....

ข้าพเจ้ารับทราบเงื่อนไขในรายการทัวร์เรียบร้อยแล้ว

ลงชื่อ.....ผู้จอง

(.....)



รายละเอียดชำระค่าบริการ



ธนาคารสีกกรไทย
เลขที่บัญชี 638-2-13354-8
ชื่อบัญชี นายประทีป โควีสุทธิ์



ธนาคารไทยพาณิชย์
เลขที่บัญชี 120-2-42387-2
ชื่อบัญชี นายประทีป โควีสุทธิ์



ธนาคารกรุงเทพ
เลขที่บัญชี 053-7-01842-6
ชื่อบัญชี นายประทีป โควีสุทธิ์

*****หากเป็นบัญชีอื่นที่ไม่ใช่ นายประทีป โควีสุทธิ์ บริษัทจะไม่รับผิดชอบใดๆทั้งสิ้น*****