



ทัวร์ดี...บินชัวร์  
SVD-10

เที่ยวเต็มทุกวัน

**vietjet**  
Air.com  
3D2N

# Vietnam

เดินทาง พ.ย.65-มี.ค.66

- 📍 เที่ยวครบทุกไฮไลท์
- 📍 ชิมอาหารพื้นเมือง
- 📍 เต็มอิ่มกับบุฟเฟ่ต์นานาชาติ
- 📍 หมู่บ้านฝรั่งเศส



ฟรี  
รถบัส

พักบานาฮิลล์

เริ่มต้น **10,977.-**





 **เซ็คอิน เวียดนาม**



หมู่บ้านฝรั่งเศส



ขึ้นกระเช้าลอยฟ้า



หมู่บ้านเกาะสลักหินอ่อน



สะพานลอยฟ้า Golden Bridge



วัดหลินอิ่ง



สวนสนุกแฟนตาซีพาร์ค



ฮอยอัน เมืองมรดกโลก



นั่งสามล้อชมเมืองฮอยอัน



นั่งเรือกระดิง



WINTER  
ธันวาคม-กุมภาพันธ์



SPRING  
มีนาคม-พฤษภาคม



SUMMER  
มิถุนายน-สิงหาคม



AUTUMN  
กันยายน-พฤศจิกายน





วันที่	โปรแกรมทัวร์	อาหาร			โรงแรม
		เช้า	เที่ยง	เย็น	
1	ท่าอากาศยานสุวรรณภูมิ-ท่าอากาศยานดานัง เวียดนาม (บริการอาหารร้อนบนเครื่อง) – บานาฮิลล์ ขึ้นกระเช้าลอยฟ้า นั่งรถราง สวนดอกไม้แห่งความรัก อุโมงค์เก็บไวน์ หมู่บ้านฝรั่งเศส โบสถ์เซนต์เดนิส สวนสนุกแฟนตาซีพาร์ค	✈	ขนมปังฝรั่งเศส	บุฟเฟต์นานาชาติ	Mercury BanaHill หรือเทียบเท่า ★★★★
2	สะพานลอยฟ้า โกสต์เดินบริด – ร้านของฝากเมืองดานัง – หมู่บ้านแกะสลักหินอ่อน – เมืองโบราณฮอยอัน หมู่บ้านกิมทาน นั่งเรือกระดิง สะพานญี่ปุ่น บ้านเลขที่101 นั่งสามล้อชมเมือง – ชมสะพานมังกร ไนต์มาร์เก็ตดานัง	✓	อาหารพื้นเมือง	อาหารพื้นเมือง	Yes Hotel Danang หรือเทียบเท่า ★★★★
3	วัดหลินอึ้ง ผลิตภัณฑ์เอื่อไผ่ - ท่าอากาศยานดานัง - ท่าอากาศยานสุวรรณภูมิ	✓	✈		

ขาไป	VZ 960 BKK – DAD	เวลา 10.50 – 12.30น.
ขากลับ	VZ 961 DAD – BKK	เวลา 13.15 – 14.55น.
สัมภาระโหลดใต้เครื่อง 20 KG. ถือขึ้นเครื่อง 7 KG. (อาจมีการเปลี่ยนแปลงขึ้นอยู่กับสายการบิน) หากต้องการซื้อน้ำหนักเพิ่มกรุณาแจ้งในวันจอง 799 บ. / 15 kg. / เที่ยวบิน		



**Day 1** ท่าอากาศยานสุวรรณภูมิ - ท่าอากาศยานดานัง เวียดนาม (บริการอาหารร้อนบนเครื่อง) – บานาฮิลล์ ขึ้นกระเช้าลอยฟ้า นั่งรถราง สวนดอกไม้แห่งความรัก อุโมงค์เก็บไวน์ หมู่บ้านฝรั่งเศส โบสถ์เซนต์เดนิส สวนสนุกแฟนตาซีพาร์ค

07.30 น. คณะพร้อมกัน ณ ท่าอากาศยานสุวรรณภูมิอาคารผู้โดยสารระหว่างประเทศชั้น 4 เคาน์เตอร์สายการบิน VietJet โดยมีเจ้าหน้าที่บริษัทฯ คอยให้การต้อนรับ และอำนวยความสะดวกด้านเอกสารต่างๆ

10.50 น. บินลัดฟ้าสู่ ท่าอากาศยานนานาชาติดานัง โดยสายการบิน VietJet เที่ยวบิน VZ 960

12.30 น. เดินทางถึง ท่าอากาศยานนานาชาติดานัง

**เที่ยง** 🍷 บริการอาหารกลางวัน **เมนูขนมปังฝรั่งเศส**



**A321**

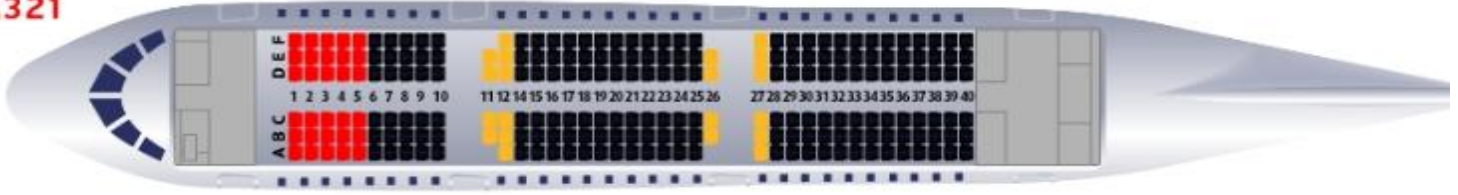

■ Hot seat row 1-5    
 ■ Hot seat exit row 11-12    
 ■ Normal seat 6-10 , 14-25    
 ■ Hot seat exit row 26-27    
 ■ Normal seat 28-40

✈️ ต้องการระบุที่นั่ง ✈️	ราคา
Premium Seat (3-8)	699 บ. / ที่เที่ยว
Exit Row (9,10,23,24)	699 บ. / ที่เที่ยว
Front Seat (11-22)	399 บ. / ที่เที่ยว
Normal Seat (25-36)	249 บ. / ที่เที่ยว

🍽️ ต้องการสั่งจองอาหารล่วงหน้า 🍽️	ราคา
ข้าวไก่เทอริยากิ + น้ำ	219 บ. / ที่เที่ยว
ข้าวแกงเขียวหวาน + น้ำ	
ข้าวผัดผัก + น้ำ	
ไก่ + มันบด + น้ำ	
ไก่อบสมุนไพร & บะหมี่ + น้ำ	





**บานาฮิลล์ (Ba Na Hills)** เปรียบเสมือนเมืองหมู่บ้านฝรั่งเศสที่ถูกเนรมิตขึ้นมาบนภูเขาช่วงก่อนสงครามโลกครั้งที่ 1 ชาวฝรั่งเศสเข้าไปล่าอาณานิคมในเวียดนามและได้สร้าง ‘บานาฮิลล์’ เป็นหมู่บ้านฝรั่งเศส เมื่อฝรั่งเศสถอนกำลังกลับก็ถูกทิ้งร้างไปจนถึงช่วงปี ค.ศ. 2000 ที่นี่ก็ได้รับการบูรณะฟื้นฟู โดยบริษัท Sun World สร้างสิ่งอำนวยความสะดวกมากมายจึงเป็นสถานที่นิยมของนักท่องเที่ยวที่ชาว

**เปิดประสบการณ์ขึ้นกระเช้าที่ยาวที่สุดในโลกที่อกเขามานาฮิลล์** คิมค่าไปกับวิวทิวทัศน์ของเมือง บนความสูงถึง 5,810 เมตร กระเช้ามานาฮิลล์ เป็นกระเช้าลอยฟ้ารางเดี่ยวระยะทางที่ยาวที่สุดในโลกขึ้นไปสถานีเฟรนช์ฮิลล์ชื่นชมกับสุดยอดวิวทิวทัศน์ในแบบพาโนรามา







**สวนดอกไม้แห่งความรัก** สวนดอกไม้สไตล์ฝรั่งเศส ที่มีดอกไม้หลากหลายพันธุ์ที่จัดเป็นสัดส่วนอย่างสวยงาม แบ่งออกทั้งหมด 9 สวน ซึ่งแต่ละสวนจะมีคอนเซ็ปต์ที่แตกต่างกันออกไป เต็มไปด้วยดอกไม้หลากหลายชนิดและสีสันที่สามารถเห็นได้ตลอดทั้งปี ท่ามกลางอากาศที่แสนเย็นสบาย ให้ท่านอิสระถ่ายภาพที่ระลึกกับบรรยากาศสุดโรแมนติกตามอัธยาศัย

**อุโมงค์เก็บไวน์ Debay Wine Cellar** โรงบ่มไวน์ที่มีอายุมากกว่า 100 ปี ถูกสร้างขึ้นให้เป็นห้องเก็บไวน์ที่อยู่ลึกลงไปเกือบ 100 เมตร และไวน์ที่นี่ได้ถูกเก็บรักษาไว้ในระดับอุณหภูมิ 16 – 20 องศา







**โบสถ์ เซนต์เดนิส** โบสถ์คาทอลิกที่หมู่บ้านฝรั่งเศสบนบานาฮิลล์, เวียดนาม

**สวนสนุกแฟนตาซีพาร์ค** สวนสนุกในร่มและกลางแจ้งขนาดใหญ่มีหลายโซนให้ร่วมสนุกไม่ว่าจะเป็น จูราสติก พาร์ค (Jurassic Park) ท่องโลก  
ล้านปี , เอาท์รัน (Outrun) สนุกสุดเหวี่ยงกับเกมขับรถราวกับอยู่สนามแข่ง, อันเดอร์กราวด์ ทริป (Underground Trip) ผจญภัยแทนโลกกับความ  
มืดใต้ดิน , สไปเดอร์แมน (Spider Man) ใต้หน้าผาสูง 21 เมตร , ภาพยนตร์ในระบบ 3D,4D,5D , บ้านผีสิง







ค่าอาหารค่ำ เมนูพิเศษ บุฟเฟ่ต์นานาชาติ

พัก Mercury BanaHill \*\*กรณีพัก 3 ท่าน จ่ายเพิ่ม 1,490 บาท/ห้อง\*\*





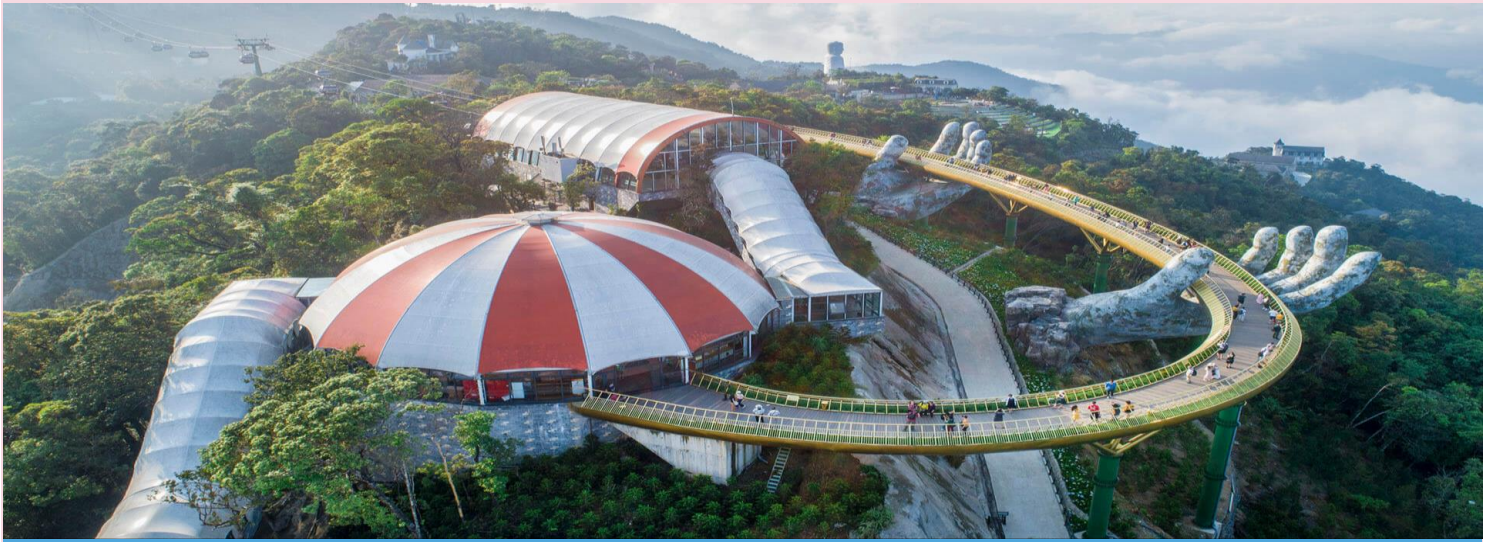

**Day 2** สะพานลอยฟ้า โกลด์เดินบริด – ร้านของฝากเมืองดานัง – หมู่บ้านแกะสลักหินอ่อน – เมืองโบราณฮอยอัน หมู่บ้าน  
กัมทาน นั่งเรือกระดิ่ง สะพานญี่ปุ่น บ้านเลขที่ 101 นั่งสามล้อชมเมือง (หากสนใจกรุณาแจ้งในวันจองจ่ายเพิ่ม 359 บาท/  
ท่าน) – ชมสะพานมังกร ไนท์มาร์เก็ตดานัง

**เช้า**☀️ บริการอาหารเช้า ห้องอาหารของโรงแรม

**สะพานโกลด์เดินบริด (GOLDEN BRIDGE)** จุดชมวิวแห่งใหม่ที่ได้รับความนิยมจากนักท่องเที่ยวเป็นอย่างมาก สะพานบนมือยักษ์มีความยาว  
150 เมตร ทางเดินแบ่งออกเป็น 8 ช่วง โสังไปตามแนวเขา มีอุ้งมือหินขนาดยักษ์ที่แบกรับสะพานสีเหลืองทองนี้เอาไว้ อธิระให้ท่านได้ถ่ายภาพ  
และชมทัศนียภาพได้ตามอัธยาศัย

นำท่านช้อปปิ้ง **ร้านของฝากเมืองดานัง** เป็นสินค้าโอท็อปที่หาซื้อได้ที่เมืองดานังเท่านั้น

เยี่ยมชม... **หมู่บ้านแกะสลักหินอ่อน** เป็นหมู่บ้านที่มีอาชีพแกะสลักหินอ่อนมานานกว่า 300 ปี ซึ่งหินที่ใช้แกะสลัก นำมาจากเขาที่อยู่ในบริเวณ  
ใกล้เคียงหมู่บ้าน ปัจจุบันเหลือน้อยและต้องนำมาจากแหล่งอื่นๆ เพราะช่างแกะสลักที่มีความชำนาญนั้นต้องห่างจากหมู่บ้านนี้เท่านั้นซึ่งมี  
ชื่อเสียงโด่งดังไปทั่วโลกในงานฝีมือการแกะสลักหินอ่อน

**เที่ยง**☀️ บริการอาหารกลางวัน **เมนูอาหารพื้นเมือง**







นำท่านเดินทางสู่ **เมืองมรดกโลกฮอยอัน** (ระหว่างเดินทางบริการขนมปังพื้นเมือง) เมืองโบราณที่ยังคงอนุรักษ์ให้เป็นเมืองเก่าที่คงสภาพเดิมไว้เป็นอย่างดีและได้รับการขึ้นทะเบียนให้เป็นมรดกโลกในปี 2542 และมีการขยายพื้นที่มรดกโลกไปจนถึงเกาะจาม

เดินทางสู่... **หมู่บ้านกัมทาน** หมู่บ้านเล็กๆในเมืองฮอยอันตั้งอยู่ในสวนมะพร้าวริมแม่น้ำ ในอดีตช่วงสงครามที่นี่เป็นที่พักอาศัยของเหล่าทหารพลัดพลัดไปกับกิจกรรม!! **ล่องเรือกระดิง** ระหว่างการล่องเรือท่านจะได้ชมวัฒนธรรมอันสวยงาม ชาวบ้านจะขับร้องเพลงพื้นเมืองสนุกสนาน

อิสระถ่ายภาพที่ **สะพานญี่ปุ่น** สะพานเก่าแก่กว่า 400 ปี และเป็นสัญลักษณ์ของเมืองมรดกโลกฮอยอันชม **บ้านโบราณเลขที่ 101** บ้านต้นก๊ เป็นบ้านไม้สองชั้นที่สวยงามและเก่าแก่ที่สุดในฮอยอัน หลังคาทรงกระดองปูศิลปะผสมผสานกันอย่างลงตัวถึง 3 ชาติคือ จีน ญี่ปุ่นและเวียดนาม







แนะนำ!! **นั่งสามล้อชมเมืองฮอยอัน** (หากสนใจกรุณาแจ้งในวันจองจ่ายเพิ่ม 359 บาท/ท่าน)

นำท่านเดินทางสู่เมืองดานัง (ใช้เวลาประมาณ 50 นาที) **ชมสะพานมังกร** มีจุดเด่นสำคัญอยู่ที่มังกรทองตัวยักษ์ที่อยู่กลางสะพาน อันเป็นสัญลักษณ์ของความเจริญรุ่งเรือง และเป็นสัตว์ในตำนานที่ชาวเอเชียรู้จักกันดี

**ช้อปปิ้ง Night Market** ที่มีสินค้ามากมายให้เลือกซื้อ ไม่ว่าจะเป็นเสื้อผ้า เครื่องประดับ รองเท้า กระเป๋า หรือของฝากของขวัญต่างๆ แล้วยังมีอาหารเวียดนามสไตล์ Local ด้วย

**ค่าไป** บริการอาหารค่ำ **เมนูอาหารพื้นเมือง**

พัก **Yes Hotel Danang** หรือเทียบเท่า







### Day3 วัดหลินอิ่ง ผลิตภัณฑ์เยื่อไผ่ - ทำอากาศยานดานัง - ทำอากาศยานสุวรรณภูมิ

**เช้า** บริการอาหารเช้า ห้องอาหารของโรงแรม

**วัดหลินอิ่ง** ไหว้เจ้าแม่กวนอิมองค์ใหญ่ที่สุดของดานัง มีความสูง 67 เมตรหรือเท่าอาคาร 30 ชั้น โดยเป็นรูปปั้นทำหินสูงถือแจกัน โปรมน้ำทิพย์ ประทานพรให้ชาวบ้านที่ออกจับปลาในทะเลมีความปลอดภัย นักท่องเที่ยวนิยมขอพรเรื่องสุขภาพ การทำมาค้าขาย ความแคล้วคลาด และมีความสุข

นำท่านช้อปปิ้ง **ผลิตภัณฑ์เยื่อไผ่** สินค้าที่ทำมาจากไม้ไผ่ เป็นสินค้า OTOP ของเวียดนาม ให้ท่านเลือกซื้อเพื่อเป็นของฝาก และสินค้าอื่นๆ มากมาย

นำท่านเดินทางสู่... **ทำอากาศยานดานัง** เพื่อเดินทางกลับสู่กรุงเทพฯ ระหว่างรอขึ้นเครื่องให้ท่านอิสระช้อปปิ้งสินค้าปลอดภาษีดีฟรี่ในสนามบิน

13.15 น. เห็นฟ้าสู่ ทำอากาศยานสุวรรณภูมิ โดยสายการบิน VietJet เที่ยวบิน VZ 961

14.55 น. เดินทางถึง ทำอากาศยานสุวรรณภูมิ โดยสวัสดิภาพพร้อมความประทับใจ

หมายเหตุ : บริษัทฯ ขอสงวนสิทธิ์ในการเปลี่ยนแปลงโปรแกรมทัวร์ โรงแรม ร้านอาหารตามความเหมาะสมเพื่อให้สอดคล้องกับสายการบิน สภาพอากาศ การจราจร ณ วันที่เดินทาง ทั้งนี้เราจะคำนึงถึงลูกค้าส่วนใหญ่เป็นหลัก

หากลูกค้าท่านใดที่ต้องออกตัวภายใน (เครื่องบิน รถทัวร์ รถไฟ) กรุณาสอบถามเจ้าหน้าที่ก่อนทำการออกตัว เนื่องจากสายการบินอาจมีการปรับเปลี่ยนไฟท์ หรือ เวลาบิน





## อัตรค่าบริการ

กำหนดการเดินทาง	ผู้ใหญ่ พัก2-3ท่าน/ห้อง (ราคาต่อท่าน)	เด็กอายุ 3 - 6 ปี ไม่มีเตียง (ราคาต่อท่าน)	พักเดี่ยวเพิ่ม (ราคาต่อท่าน)
04 – 06 พฤศจิกายน 65	12,977.-	12,477.-	3,977.-
11 – 13 พฤศจิกายน 65	13,977.-	13,477.-	3,977.-
26 - 28 พฤศจิกายน 65	13,977.-	13,477.-	3,977.-
09 – 11 ธันวาคม 65 (วันรัฐธรรมนูญ)	14,977.-	14,477.-	3,977.-
10 – 12 ธันวาคม 65 (วันรัฐธรรมนูญ)	14,977.-	14,477.-	3,977.-
17 – 19 ธันวาคม 65	14,977.-	14,477.-	3,977.-
23 – 25 ธันวาคม 65 (วันคริสต์มาส)	14,977.-	14,477.-	3,977.-
30 ธันวาคม 65 - 01 มกราคม 66 (วันปีใหม่)	16,977.-	16,477.-	3,977.-
06 – 08 มกราคม 66	13,977.-	13,477.-	3,977.-
13 – 15 มกราคม 66 (วันเด็ก)	13,977.-	13,477.-	3,977.-
20 – 22 มกราคม 66 (วันตรุษจีน)	13,977.-	13,477.-	3,977.-
27 – 29 มกราคม 66	13,977.-	13,477.-	3,977.-
03 – 05 กุมภาพันธ์ 66 (วันมาฆบูชา)	13,977.-	13,477.-	3,977.-





10 – 12 กุมภาพันธ์ 66	13,977.-	13,477.-	3,977.-
17 – 19 กุมภาพันธ์ 66	13,977.-	13,477.-	3,977.-
24 – 26 กุมภาพันธ์ 66	13,977.-	13,477.-	3,977.-
03 – 05 มีนาคม 66	10,977.-	10,477.-	3,977.-
10 – 12 มีนาคม 66	13,977.-	13,477.-	3,977.-
17 – 19 มีนาคม 66	13,977.-	13,477.-	3,977.-





**\*\*ราคาทัวร์ไม่รวมตั๋วเครื่องบิน(กรณีจอยแลนด์)คิดท่านละ 9,977 บาท\*\***

**\*\*เด็กอายุไม่เกิน 2 ปี ณ วันเดินทางกลับราคา 2,977 บาท เกิน 2 ปี มีเตียงคิดราคาปกติ\*\***  
อัตราค่าบริการนี้สำหรับผู้เดินทาง 20 ท่านขึ้นไป หากไม่ครบตามจำนวนขอสงวนสิทธิ์  
เลื่อน การเดินทางหรือ เก็บค่าบริการเพิ่ม เพื่อให้คณะออกเดินทาง ตามความต้องการ

**\*\* ค่าบริการข้างต้นยังไม่รวม\*\***

ค่าทิปคนขับรถ ค่าหัวหน้าทัวร์ และมัคคุเทศก์ท้องถิ่น 1,500 บาท/ ทริป/ ท่าน  
(ขอสงวนสิทธิ์เก็บในวันเช็คอินก่อนเดินทาง)

## เงื่อนไขการชำระเงิน

- กรุณาชำระเงินมัดจำ 5,000 บาท ภายใน 3 วันนับจากวันจอง พร้อมสำเนาหนังสือเดินทาง
- การจ่ายส่วนที่เหลือทั้งหมด กรุณาชำระก่อนการเดินทาง 21 วัน
- กรณีลูกค้าที่เดินทางไม่ได้สามารถแจ้ง เลื่อน การเดินทางได้ 1 ครั้ง ภายใน 90 วัน  
และต้องแจ้งให้ทราบไม่น้อยกว่า 45 วัน ก่อนวันเดินทาง หรือ แจ้ง เปลี่ยน ผู้เดินทางโดยต้องแจ้ง  
ไม่น้อยกว่า 21 วัน ก่อนเดินทาง (สำหรับผู้ที่มิใช่แล้ว) และแจ้งไม่น้อยกว่า 30 วัน  
ก่อนวันเดินทาง( สำหรับผู้ที่ต้องทำวีซ่าใหม่)

**หมายเหตุ : ระบบจะทำการยกเลิกการจองโดยอัตโนมัติ หากไม่ได้รับการชำระภายในวันที่กำหนด**





## อัตราค่าบริการนี้รวม



- ค่าตั๋วเครื่องบินไป - กลับ Economy Class รวมน้ำหนักกระเป๋าตามที่ระบุไว้ในรายการ และค่าภาษีสนามบินทุกแห่ง



- ค่าโรงแรมที่พัก ห้องละ 2-3 ท่าน, ค่าอาหาร, ค่าเข้าชม และค่ายานพาหนะทุกชนิด (ตามที่ระบุไว้ในรายการ)



- ค่าประกันภัยอุบัติเหตุการเดินทางวงเงินท่านละ 1,000,000บาท ครอบคลุมตามกรมธรรม์

## อัตราค่าบริการนี้ไม่รวม



- ค่าใช้จ่ายส่วนตัวนอกเหนือจากที่ระบุไว้ในรายการ เช่น - ค่าทำหนังสือเดินทาง - ค่าอาหาร-เครื่องดื่ม,มินิบาร์ห้อง, ค่าโทรศัพท์, ค่าอินเทอร์เน็ต



- ค่าตรวจหาเชื้อ COVID - 19 ทุกรูปแบบ และค่าโรงแรมกักตัว ASQ (ถ้ามี)



- ค่าภาษีมูลค่าเพิ่ม 7% ภาษีหัก ณ ที่จ่าย 3% (กรณีต้องการใบเสร็จ-ใบกำกับภาษี) และค่าภาษีน้ำมันที่ทางสายการบินเรียกเก็บเพิ่มเติมอีก



- ค่าทิปคนขับรถ หัวหน้าทัวร์ และมีคฤเทศก์ท้องถิ่น 1,500 บาท





## เงื่อนไขการยกเลิก หรือ เลื่อนการเดินทาง หรือ เปลี่ยนผู้เดินทาง

- ยกเลิกการเดินทาง ขอสงวนสิทธิ์ในการคืนเงินมัดจำทุกกรณี
- ยกเลิกก่อนการเดินทาง 15 - 29 วัน เก็บค่าบริการ 50% ของราคาทัวร์ และค่าใช้จ่ายที่เกิดขึ้นจริง
- ยกเลิกก่อนการเดินทาง 1 - 14 วัน ขอสงวนสิทธิ์เก็บค่าบริการเต็มจำนวนของราคาทัวร์
- เลื่อนการเดินทาง แจ้งเลื่อนได้ 1 ครั้ง ภายใน 90 วันและต้องแจ้งให้ทราบไม่น้อยกว่า 45 วันก่อนวันเดินทาง
- เปลี่ยนผู้เดินทาง ต้องแจ้งให้ทราบไม่น้อยกว่า 21 วันก่อนวันเดินทาง (สำหรับผู้ที่มิมีวีซ่าแล้ว) และไม่น้อยกว่า 30 วันก่อนวันเดินทาง(สำหรับผู้ที่ต้องทำวีซ่าใหม่)

## เงื่อนไขและข้อกำหนดในการรับบริการ

1. บริษัทฯ ขอสงวนสิทธิ์ไม่รับทำนผู้เดินทางที่มีความประสงค์จะลอบเข้าประเทศ หรือเพื่อการอื่นใดอันมิใช่การท่องเที่ยว
2. บริษัทฯ ขอสงวนสิทธิ์ไม่คืนเงินค่าธรรมเนียมการยื่นวีซ่า หากมีการยื่นวีซ่าแล้ว ท่านไม่ได้ร่วมเดินทางหรือถูกปฏิเสธการเข้า-ออกจากประเทศใดๆ
3. บริษัทฯ ขอสงวนสิทธิ์ไม่รับผิดชอบค่าเสียหายจากความผิดพลาดในการสะกดชื่อ นามสกุล คำนำหน้าชื่อ เลขที่หนังสือเดินทาง และอื่นๆ เพื่อใช้ในการจองตั๋วเครื่องบิน ในกรณีที่ลูกค้ามิได้ส่งหนังสือเดินทางให้กับทางบริษัทฯ พร้อมการชำระเงินมัดจำ
4. บริษัทฯ ขอสงวนสิทธิ์ไม่รับผิดชอบใดๆ ต่อความเสียหายหรือค่าใช้จ่ายใดๆ ที่เพิ่มขึ้นของนักท่องเที่ยวที่มีได้เกิดจากความผิดของทางบริษัทฯ เช่นภัยธรรมชาติ การจลาจล การเมือง อุบัติเหตุ ความเจ็บป่วย ความสูญหายหรือเสียหายของสัมภาระ หรือการบริการของสายการบิน เป็นต้น
5. บริษัทฯ ขอสงวนสิทธิ์ในการปรับราคาค่าบริการเพิ่มขึ้นในกรณีที่มีการเปลี่ยนแปลงอัตราแลกเปลี่ยนเงินตราต่างประเทศ ค่าตั๋วเครื่องบินค่าภาษีเชื้อเพลิง การเปลี่ยนแปลงที่ขยบิน ฯลฯ  
( อัตราค่าบริการนี้คำนวณจากอัตราแลกเปลี่ยนเงินตราต่างประเทศ ณ วันที่ทางบริษัทฯ เสนอราคา )
6. บริษัทฯ ขอสงวนสิทธิ์ในการยกสิทธิประโยชน์ของท่านที่จองทัวร์ไว้แล้ว แต่ไม่ชำระเงินมัดจำภายในระยะเวลาที่กำหนด
7. ตำแหน่งที่นั่งบนเครื่องบินเป็นไปตามเงื่อนไขตั๋วเครื่องบินแบบหมู่คณะของสายการบินต่างๆ บริษัทฯ ไม่สามารถเลือกตำแหน่งที่นั่งได้อีก
8. มัคคุเทศก์ หรือพนักงานตัวแทนของทางบริษัทฯ ไม่มีอำนาจในการให้คำสัญญาใดๆแทนบริษัทฯ และไม่รับฝากสิ่งของใดๆ ทั้งสิ้น

เมื่อท่านจองทัวร์และชำระเงินมัดจำแล้ว หมายถึงท่านยอมรับข้อตกลงและเงื่อนไขที่บริษัทฯ แจ้งแล้วข้างต้น  
โปรดอ่านข้อมูลรายการทัวร์ทุกครั้งก่อนทำการจอง หากมีข้อสงสัยกรุณาสอบถามเจ้าหน้าที่ก่อนทำการจอง





## ประกันภัยอุบัติเหตุ

ความคุ้มครอง	วงเงินจำกัดความรับผิดชอบ (บาท)
1. เสียชีวิต สูญเสียอวัยวะ สายตา หรือทุพพลภาพถาวรสิ้นเชิง เนื่องจากอุบัติเหตุ (อบ.1)	1,000,000
2. ค่ารักษาพยาบาลต่ออุบัติเหตุแต่ละครั้ง ต่อคนสูงสุดไม่เกิน <b>ขยายความคุ้มครอง</b> (ข้อ 2.1-2.5 ถือเป็นค่าใช้จ่ายรวมอยู่ในข้อ 2 หมวดค่ารักษาพยาบาล)	500,000
2.1 การเส้นหรือแข่งกีฬาอันตราย (ไม่รวมSCUBA)	500,000
2.2 ค่ารักษาพยาบาลเนื่องจากอาหารเป็นพิษ	50,000
2.3 ค่าปลงศพ หรือค่าใช้จ่ายในการจัดงานศพ กรณีเสียชีวิต เนื่องจากอุบัติเหตุ	100,000
2.4 การเคลื่อนย้ายเพื่อการรักษาพยาบาล กรณีอุบัติเหตุฉุกเฉิน	100,000
2.5 ค่าใช้จ่ายในการส่งศพหรืออัฐิกลับประเทศภูมิลำเนา กรณีเสียชีวิตจากอุบัติเหตุ	100,000
3. ความรับผิดชอบต่อบุคคลภายนอก	100,000
จำนวนเงินจำกัดความรับผิดชอบต่ออุบัติเหตุแต่ละครั้งและตลอดระยะเวลา เอาประกันภัย สูงสุดไม่เกิน	100,000,000
ระยะเวลาการเดินทาง	ไม่เกิน 30 วัน
อาณาเขตความคุ้มครอง (ยกเว้นประเทศที่ไม่คุ้มครอง*)	ทั่วโลก

## เงื่อนไขรับประกันภัย

### เงื่อนไขรับประกันภัย

- ความคุ้มครองและผลประโยชน์จำกัดความรับผิดชอบการสูญเสียจากอุบัติเหตุแต่ละครั้ง สำหรับค่าชดเชยต่างๆ ตามกรมธรรม์  
สูงสุดไม่เกิน 100,000,000 บาทต่อกรมธรรม์ ภายใต้กรมธรรม์ของบริษัท กรุงเทพประกันภัย จำกัด (มหาชน)
- ผู้ถือกรมธรรม์ต้องแจ้งรายละเอียดการเดินทางจำนวนและรายชื่อของนักท่องเที่ยวให้บริษัททราบก่อนกำหนดการเดินทาง  
ทุกครั้งอย่างน้อย 24 ชม.
- ระยะเวลาคุ้มครอง: 1 เดือนการเดินทาง (1 trip) ไม่เกิน 30 วันต่อทริป
- คุ้มครองนักท่องเที่ยวตั้งแต่ 0-75 ปี กรณีผู้มีอายุ 76-99 ปี เบี้ยประกันภัยจะถูกปรับเพิ่มอีก 100% ของเบี้ยประกันภัยสุทธิ/คน  
โดยให้ความคุ้มครองตามกรมธรรม์
- อัตราเบี้ยประกันภัยนี้มีผลภายใน 30 วัน นับแต่วันที่เสนอแผนประกันภัย

### ขยายความคุ้มครอง (ตามตารางความคุ้มครองด้านบน ซึ่งถือเป็นค่าใช้จ่ายรวมอยู่ใน ข้อ 2 หมวดค่ารักษาพยาบาล)

- ค่าใช้จ่ายในการรักษาพยาบาล จากการลื่นลื่น การดำน้ำแบบคืน snorkeling ผู้โดยสารเรือสปีดโบ๊ต บานานาโบ๊ต เจ็ตสกี  
เรือลากว่ม Sea Walker ซึ่งข้างมีขมิ้นวิว ที่อยู่ภายใต้การดูแลและรับผิดชอบของผู้ถือกรมธรรม์ประกันภัย 500,000 บาท  
ต่อคน (ตามข้อ 2.1 ในตาราง) **ไม่คุ้มครอง** การไต่หน้าผา การไต่จากภูเขาหรือหน้าผา การปีนค้ำยเชือกจากภูเขา  
หน้าผาหรือต้นไม้ การเดินบนสะพานเชือก
- ค่าใช้จ่ายในการรักษาพยาบาล จากอาหารเป็นพิษ 50,000 บาทต่อคน (ตามข้อ 2.2 ในตาราง)
- ค่าปลงศพ หรือค่าใช้จ่ายในการจัดงานศพ กรณีเสียชีวิตเนื่องจากอุบัติเหตุ 100,000 บาทต่อคน (ตามข้อ 2.3 ในตาราง)
- การเคลื่อนย้ายเพื่อการรักษาพยาบาล กรณีอุบัติเหตุฉุกเฉิน ไม่เกิน 100,000 บาทต่อคน (ตามข้อ 2.4 ในตาราง)
- ค่าใช้จ่ายในการส่งศพหรืออัฐิกลับประเทศภูมิลำเนา กรณีเสียชีวิตจากอุบัติเหตุสูงสุด 100,000 บาทต่อคน  
(ตามข้อ 2.5 ในตาราง)
- ความรับผิดชอบต่อบุคคลภายนอก 100,000 บาทต่อคน (ตามข้อ 3 ในตาราง)
- ขยายความคุ้มครองตั้งแต่ ข้อ 1 ถึง ข้อ 5 นี้ เป็นค่าใช้จ่ายรวมอยู่หมวดค่ารักษาพยาบาล (ตามข้อ 2 ในตาราง)
- เบี้ยประกันภัยข้างต้นรวมภาษีมูลค่าเพิ่มและอากรแสตมป์ ช้อยกเว้นเป็นไปตามกรมธรรม์มาตรฐานสำหรับธุรกิจนักท่องเที่ยวและ  
นักอุตสาหกรรม





Allianz Travel

## เงื่อนไขกรมธรรม์ แชมป์ป่า (สามารถซื้อเพิ่มได้)



### แผนรายเที่ยว

1-2 วัน	710 บ.
3 วัน	720 บ.
4 วัน	800 บ.
5 วัน	835 บ.
6 วัน	875 บ.
7 วัน	940 บ.
8 วัน	980 บ.
9 วัน	1,020 บ.
10 วัน	1,040 บ.

1. การสูญเสียชีวิต/อวัยวะจากอุบัติเหตุ	
- ผู้เอาประกันภัยที่มีอายุตั้งแต่ 16 ปี จนถึง 75 ปี	5,000,000
- ผู้เอาประกันภัยที่มีอายุน้อยกว่า 16 ปี หรือมากกว่า 75 ปี	2,500,000
2. ค่ารักษาพยาบาลในต่างประเทศ (ต่อเหตุการณ์สำหรับแผนรายปี)	3,000,000
- ค่ารักษาพยาบาลต่อเนื่องในประเทศไทย (ภายใน 30 วัน นับจากวันที่เดินทางมาถึงประเทศไทย)	300,000
- ค่าคุ้มครองค่าใช้จ่ายค่ารักษาพยาบาลในประเทศไทย กรณียังไม่เคยรักษาในต่างประเทศมาก่อน (ภายใน 7 วัน นับจากวันที่เดินทางมาถึงประเทศไทย)	50,000
3. ผลประโยชน์รายวันสำหรับการรักษาตัวในโรงพยาบาล (ในฐานะผู้ป่วยใน)	30,000
สูงสุดไม่เกินวันละ	3,000
4. ค่าพาหนะเดินทางสำหรับการรักษาพยาบาลในต่างประเทศ (ในฐานะผู้ป่วยนอก)	1,000
สูงสุดไม่เกินครั้งละ (สูงสุด 2 ครั้ง)	500
5. ความรับผิดชอบตามกฎหมายต่อบุคคลภายนอก	3,000,000
6. การยกเลิกหรือการเลื่อนการเดินทาง	100,000
7. การลดจำนวนวันเดินทาง	100,000
8. ความล่าช้าในการเดินทาง (ต่อเหตุการณ์สำหรับแผนรายปี)	40,000
(สำหรับการล่าช้าทุก ๆ 6 ชั่วโมงเต็ม)	2,500
9. การพลาดการต่อยานพาหนะจากการล่าช้าของผู้ขนส่ง (ต่อเหตุการณ์สำหรับแผนรายปี)	40,000
(สำหรับการล่าช้าทุก ๆ 6 ชั่วโมงเต็ม)	2,500
10. การพลาดเที่ยวบินเนื่องจากระบบการจัดการจัดจำหน่ายตั๋วของสายการบิน (ต่อเหตุการณ์สำหรับแผนรายปี)	10,000
(สำหรับการล่าช้าทุก ๆ 6 ชั่วโมงเต็ม)	1,500
11. การล่าช้าของสัมภาระในการเดินทาง (ต่อครั้งสำหรับแผนรายปี)	40,000
(สำหรับการล่าช้าทุก ๆ 6 ชั่วโมงเต็ม)	2,000
12. สัมภาระในการเดินทางสูญหาย/เสียหาย	50,000
- สิ่งของมีค่า	25,000
- ต่อสิ่งของหนึ่งชิ้น หนึ่งคู่ หรือหนึ่งชุด	5,000
13. เงินพดิดตัวและ/หรือ เอกสารสูญหาย	15,000
14. อุปกรณ์กีฬา	20,000
15. การเคลื่อนย้ายเพื่อการรักษาพยาบาลฉุกเฉิน	5,000,000
และการเคลื่อนย้ายกลับประเทศและการส่งศพกลับประเทศ	
16. การนำส่งยารักษาโรค	10,000
17. ค่าพาหนะเดินทางเพิ่มเติมสำหรับญาติสนิทของผู้เอาประกันภัยหนึ่งท่าน	50,000
หรือผู้เดินทางมากลับท่านกรณีท่านถูกส่งตัวกลับประเทศ	
18. การเดินทางไปดูแลผู้เยาว์	50,000
19. การเดินทางไปเยี่ยมผู้เอาประกันภัย	300,000
20. การชดเชยค่าโทรศัพท์กรณีฉุกเฉิน	500
21. การประกันตัว	500,000
22. การเจียนพาหนะขนส่งสาธารณะ	100,000
(สำหรับการเจียนพาหนะขนส่งสาธารณะทุก 12 ชั่วโมงเต็ม)	10,000
23. ความรับผิดชอบบัตรเครดิต	40,000
24. ผลประโยชน์รางวัลพิเศษสำหรับโฮล - อิน - วัน	20,000
25. การพลาดต่อการเข้าร่วมกิจกรรม	50,000
26. ความรับผิดชอบส่วนแรกของกรมธรรม์ประกันภัยรถยนต์ภาคสมัครใจ สำหรับรถเช่า	30,000
27. การซ่อมแซมปรับปรุงที่อยู่อาศัยหรือเงินทุนเพื่อการศึกษา	100,000





Allianz  Travel

## เงื่อนไขกรมธรรม์ บูกี้ (สามารถซื้อเพิ่มเติม)



### แผนรายเที่ยว

1-2 วัน	285 บ.
3 วัน	300 บ.
4 วัน	335 บ.
5 วัน	385 บ.
6 วัน	410 บ.
7 วัน	450 บ.
8 วัน	470 บ.
9 วัน	500 บ.
10 วัน	520 บ.

1. การสูญเสียชีวิต/อวัยวะจากอุบัติเหตุ	
- ผู้เอาประกันภัยที่มีอายุตั้งแต่ 16 ปี จนถึง 75 ปี	2,000,000
- ผู้เอาประกันภัยที่มีอายุน้อยกว่า 16 ปี หรือมากกว่า 75 ปี	1,000,000
2. ค่ารักษาพยาบาลในต่างประเทศ (ต่อเหตุการณ์สำหรับแผนรายปี)	2,000,000
- ค่ารักษาพยาบาลต่อเนื่องในประเทศไทย (ภายใน 30 วัน นับจากวันที่เดินทางมาถึงประเทศไทย)	200,000
- ค่าคุ้มครองค่าใช้จ่ายค่ารักษาพยาบาลในประเทศไทย กรณียังไม่เคยรักษาในต่างประเทศมาก่อน (ภายใน 7 วัน นับจากวันที่เดินทางมาถึงประเทศไทย)	50,000
3. ผลประโยชน์รายวันสำหรับการรักษาตัวในโรงพยาบาล (ในฐานะผู้ป่วยใน)	10,000
สูงสุดไม่เกินวันละ	1,000
4. ค่าพาหนะเดินทางสำหรับการรักษาพยาบาลในต่างประเทศ (ในฐานะผู้ป่วยนอก)	1,000
สูงสุดไม่เกินครั้งละ (สูงสุด 2 ครั้ง)	500
5. ความรับผิดชอบตามกฎหมายต่อบุคคลภายนอก	1,000,000
6. การยกเลิกหรือการเลื่อนการเดินทาง	100,000
7. การลดจำนวนวันเดินทาง	50,000
8. ความล่าช้าในการเดินทาง (ต่อเหตุการณ์สำหรับแผนรายปี)	10,000
(สำหรับการล่าช้าทุก ๆ 6 ชั่วโมงเต็ม)	1,500
9. การพลาดการต่อยานพาหนะจากการล่าช้าของผู้ขนส่ง (ต่อเหตุการณ์สำหรับแผนรายปี)	10,000
(สำหรับการล่าช้าทุก ๆ 6 ชั่วโมงเต็ม)	1,500
10. การล่าช้าของสัมภาระในการเดินทาง (ต่อครั้งสำหรับแผนรายปี)	10,000
(สำหรับการล่าช้าทุก ๆ 6 ชั่วโมงเต็ม)	1,000
11. สัมภาระในการเดินทางสูญหาย/เสียหาย	15,000
- สิ่งของมีค่า	7,500
- ต่อสิ่งของหนึ่งชิ้น หนึ่งคู่ หรือหนึ่งชุด	1,500
12. เงินพดด้วงและ/หรือ เอกสารสูญหาย	4,000
13. การเคลื่อนย้ายเพื่อการรักษาพยาบาลฉุกเฉิน และการเคลื่อนย้ายกลับประเทศและการส่งศพกลับประเทศ	4,000,000
14. การนำส่งยารักษาโรค	10,000
15. ค่าพาหนะเดินทางเพิ่มเติมสำหรับญาติสนิทของผู้เอาประกันภัยหนึ่งท่าน หรือผู้ที่เดินทางมากับท่านกรณีท่านถูกส่งตัวกลับประเทศ	50,000
16. การเดินทางไปดูแลผู้เยาว์	50,000
17. การเดินทางไปเยี่ยมผู้เอาประกันภัย	100,000
18. การชดเชยค่าโทรศัพท์กรณีฉุกเฉิน	500
19. การจี้ยานพาหนะขนส่งสาธารณะ	50,000
(สำหรับการจี้ยานพาหนะขนส่งสาธารณะทุก 12 ชั่วโมงเต็ม)	5,000
20. ความรับผิดชอบส่วนแรกของกรมธรรม์ประกันภัยรถยนต์ภาคสมัครใจ สำหรับรถเช่า	10,000





# จองรถรับส่ง สนามบิน

เที่ยวสบายใจ หมดกังวลเรื่องรถ  
ไม่ต้องวนหาที่จอดให้เสียเวลา  
ไปเที่ยวที่วันก็ได้ หมดกังวลเรื่องค่าจอด

**1,499.-/เที่ยว**  
จำกัด 6 ที่นั่ง  
(เงื่อนไขอื่นไปอ่านที่เว็บไซต์ทางการ)



รถใหม่ กว้างขวาง นั่งสบาย  
สะอาด ปลอดภัย ตรงเวลา



## เงื่อนไขการจองรถรับ - ส่ง สนามบิน

1,499บ./เที่ยว(ระยะทางไม่เกิน 40 กม. นับจากจุดรับ-ส่ง)

- 1. แจ้งการใช้บริการรถรับ-ส่ง สนามบิน ไม่น้อยกว่า 7 วันก่อน การเดินทาง
- 2. การจองรถรับส่งที่ผิด เจ้าหน้าที่จะรอที่สถานที่นัดหมายตามเวลาที่รถคันนี้ไม่พบลูกค้า และไม่สามารถติดต่อได้ทางบริษัท ขอสงวนสิทธิ์ในการปล่อยรถ
- 3. กรณีจุดนัดพบที่สนามบิน เจ้าหน้าที่จะรอพบลูกค้าเป็นเวลา 120 นาที นับจากเวลาเครื่องบินถึงสนามบิน กรณีไม่พบลูกค้าและไม่สามารถติดต่อได้ทางบริษัท ขอสงวนสิทธิ์ในการปล่อยรถ
- 4. กรณีแจ้งยกเลิก กรุณาแจ้งล่วงหน้าไม่น้อยกว่า 3 วัน ก่อนวันเดินทาง
- 5. บริษัท ขอสงวนสิทธิ์กรณีเกิดการล่าช้า หรือเหตุสุดวิสัยที่ไม่สามารถเข้ารับได้คืนค่ามัดจำมีสาเหตุจากการปิดถนน น้ำท่วมหรือก่อการร้าย





# สินค้าพร้อมส่ง

## ลดสูงสุด 70%

สินค้านำเข้าจากญี่ปุ่น



 มาร์คน้ำแร่ ซากุระ: 23ml <b>57.-/ชิ้น</b> SJS-15	 มาร์คน้ำแร่ ไข่มุก 23ml <b>57.-/ชิ้น</b> SJS-16	 สียิมสี Rose Pink SPF20 PA++ <b>107.-/ชิ้น</b> SJP-15	 Black Caviar Aura 3-Step Mask 30ml <b>117.-/ชิ้น</b> SKK-04
 Stem Cell Glow 3-Step Mask 30ml <b>117.-/ชิ้น</b> SKK-03	 Senka Perfect Whip Foam 120g <b>147.-/ชิ้น</b> SJP-01	 โฟมล้างหน้า เซนต์: สีขาว 120g <b>167.-/ชิ้น</b> SJP-02	 โฟมล้างหน้า เซนต์: สีชมพู 120g <b>167.-/ชิ้น</b> SJP-03
 ครีมกันแดด Biore SPF 50 + PA +++ 40ml <b>177.-/ชิ้น</b> SJM-06	 แผ่นทำความสะอาด Kobayashi (0.40kg) <b>197.-/ชิ้น</b> SJP-16	 วิตามินซี DHC 605in 1000mg <b>227.-/ชิ้น</b> SJV-16	 Hada Labo น้ำม สีขาว 140ml <b>247.-/ชิ้น</b> SJP-10
 Hatomugi Skin Conditioner Lotion 1000ml <b>277.-/ชิ้น</b> SJP-15	 Hada Labo น้ำม สีขาว 170ml <b>287.-/ชิ้น</b> SJM-13	 Hada Labo น้ำม สีน้ำเงิน 140ml <b>297.-/ชิ้น</b> SJP-11	 Tiora girl อายไลน์เนอร์ สีดำ 140ml <b>297.-/ชิ้น</b> SJP-17
 Kissme มาสคาร่า สีดำ <b>297.-/ชิ้น</b> SJM-14	 Kissme มาสคาร่า สีดำ <b>297.-/ชิ้น</b> SJM-13	 โฟมล้างหน้า น้ำมิมมา 150g <b>317.-/ชิ้น</b> SJS-04	 โฟมล้างหน้า ภูเขาไฟ 150g <b>317.-/ชิ้น</b> SJS-01
 Labo Labo น้ำม 100ml <b>487.-/ชิ้น</b> SJM-17	 Aqua Active O2 Bubble Pack 100ml <b>1,177.-/ชิ้น</b> SKK-07	 Multi Solution Peeling Gel 150ml <b>1,177.-/ชิ้น</b> SKK-05	 ครีมลดริ้วรอย 30g <b>1,197.-/ชิ้น</b> SJS-11
 Q10 collagen <b>4,777.-/ชิ้น</b> SJV-08	<p>ยังมีสินค้าคุณภาพนำเข้าจากญี่ปุ่นและเกาหลีอีกมากมาย ดูสินค้าเพิ่มเติม กรุณาติดต่อเจ้าหน้าที่</p>		







## รายละเอียดชำระค่าบริการ



ธนาคารสกรไทย  
เลขที่บัญชี 638-2-13354-8  
ชื่อบัญชี นายประทีป โควีสุทธิ์



ธนาคารไทยพาณิชย์  
เลขที่บัญชี 120-2-42387-2  
ชื่อบัญชี นายประทีป โควีสุทธิ์



ธนาคารกรุงเทพ  
เลขที่บัญชี 053-7-01842-6  
ชื่อบัญชี นายประทีป โควีสุทธิ์

**\*\*\*หากเป็นบัญชีอื่นที่ไม่ใช่ นายประทีป โควีสุทธิ์ บริษัทจะไม่รับผิดชอบใดๆทั้งสิ้น\*\*\***