



# हांจี้เลอ! KUNMING

4วัน 3คืน

ตงชวน.. แผ่นดินสีแดง ภูเขาเจ็ดสี

**เดินทาง**  
**พฤษภาคม-ตุลาคม 66**  
สายการบิน AIRASIA (FD)  
**น้ำหนักกระเป๋า 20 KG**

เริ่มต้นเพียง

13,888.-

**คุณหมิง.. นครแห่งฤดูใบไม้ผลิ** สวนน้ำตกคุณหมิง น้ำตกฝีมือมนุษย์ใหญ่ที่สุดในเอเชีย  
 วัดหยวนตง ถ้าไขว่ ทำความเสียวกับ สะพานแก้ว ตื่นตาตื่นใจแผ่นดินสีแดง ที่เมืองตงชวน

**เมนูพิเศษ!!**  
**สุกี้เห็ดรสเด็ด อาหารกวางตุ้ง**

## CFD04 หัวจี้เลอ! KUNMING

### ตงชวน ... แผ่นดินสีแดง ภูเขาเจ็ดสี 4วัน3คืน

**คุณหมิง** นครแห่งฤดูใบไม้ผลิ  
 ตื่นตาตื่นใจของแผ่นดินสีแดง ที่เมืองตงชวน  
 สวนน้ำตกคุณหมิง น้ำตกฝีมือมนุษย์ใหญ่ที่สุดในเอเชีย  
 วัดหยวนตง วัดเก่าอายุพันปี ตำหนักทอง เมืองโบราณกวนตุ๋  
**ถ้าไขว่** ทำความเสียวกับ สะพานแก้ว สูงกว่า 20 เมตรจากระดับน้ำทะเล พิชิตความสูง 4223 เมตร

#### เมนูพิเศษ!! สุกี้เห็ดรสเด็ด, อาหารกวางตุ้ง

เดินทางโดยสายการบิน AIR ASIA (FD)  
 น้ำหนักสัมภาระโหลดใต้ท้องเครื่อง 20 Kg / CARRY ON 7 Kg.

วันที่	โปรแกรมท่องเที่ยว	เช้า	เที่ยง	เย็น	โรงแรม
1	ทำอากาศยานดอนเมือง -ทำอากาศยานนานาชาติคุณหมิง ฉางสู่ย - ตงชวน - ชมแผ่นดินสีแดง		🍴	🍴	WANGTONG GARDEN 4* หรือระดับใกล้เคียงกัน
2	ตงชวน- ตะลุยถ้าไขว่-สะพานแก้วกระจก+สไลเดอร์-สวน น้ำตกคุณหมิง-ร้านผ้าไหม-ชมประตูม้าทองและโก่มรกต	🍴	🍴	🍴	LONG WAY HOTEL 4* หรือระดับใกล้เคียงกัน
3	ตำหนักทอง - ร้านบัวหิมะ - วัดหยวนตง - ร้านหยก - เมือง โบราณกวนตุ๋	🍴	🍴	🍴	LONG WAY HOTEL 4* หรือระดับใกล้เคียงกัน
4	ทำอากาศยานนานาชาติคุณหมิงฉางสู่ย-ทำอากาศยานดอน เมือง	🍴			



■ FLIGHT:

DEPARTURE : FD582 DMK – KMG 08.00-11.25

RETURN : FD583 KMG – DMK 12.30-13.50

วันเดินทาง	ราคาผู้ใหญ่ (บาท)	ราคาเด็ก (บาท)	พักเดี่ยว/เดินทาง ท่านเดี่ยว เพิ่ม (บาท)	ที่นั่ง	หมายเหตุ
18-21 พฤษภาคม 2566	13,888	ไม่มีราคาเด็ก (เด็ก INF อายุไม่เกิน 2 ปี ราคา 2,500 บาท )	2,500	20	
25-28 พฤษภาคม 2566	13,888			20	
03-06 มิถุนายน 2566	14,888			20	
08-11 มิถุนายน 2566	14,888			20	
15-18 มิถุนายน 2566	14,888			20	
22-25 มิถุนายน 2566	14,888			20	
29 มิถุนายน-02 กรกฎาคม 2566	14,888			20	
06-09 กรกฎาคม 2566	14,888			20	
27-30 กรกฎาคม 2566	16,888			20	
12-15 สิงหาคม 2566	16,888			20	
24 - 27 สิงหาคม 2566	14,888			20	
31 สิงหาคม- 03 กันยายน 2566	14,888			20	
07-10 กันยายน 2566	13,888			20	
14- 17 กันยายน 2566	13,888			20	
21- 24 กันยายน 2566	14,888			20	
12- 15 ตุลาคม 2566	14,888			20	
14- 17 ตุลาคม 2566	13,888			20	
19- 22 ตุลาคม 2566	14,888			20	
21- 24 ตุลาคม 2566	14,888			20	
25- 28 ตุลาคม 2566	14,888			20	

\*ราคานี้ยังไม่รวมค่าวีซ่าแบบกรุ๊ป ราคาท่านละ 1,200 บาท (ส่งรูปถ่าย ขนาดของรูป และ ถ่ายหน้าpassport มาเท่านั้น)



**วันที่หนึ่ง** ท่าอากาศยานดอนเมือง – ท่าอากาศยานนานาชาติฉางชู่ยฺหฺยฺคุนหมิง – เมืองตงชวน – ชมแผ่นดินสีแดง 🍴 อาหาร เกียง, เย็น

- 05.00 น. พร้อมกัน ณ ท่าอากาศยานดอนเมือง อาคารผู้โดยสารระหว่างประเทศขาออก ชั้น 3 เคาน์เตอร์สายการบิน AIR ASIA (FD) โดยมีเจ้าหน้าที่บริษัทฯคอยต้อนรับและอำนวยความสะดวกด้านเอกสาร ตัดแท็กกระเป๋าทำขึ้นเครื่อง
- 08.00 น. นำท่านเดินทางสู่ เมืองคุนหมิง โดยสายการบิน AIR ASIA (FD) เที่ยวบินที่ FD582
- 11.25 น. เดินทางถึง ท่าอากาศยานนานาชาติคุนหมิงฉางชู่ยฺหฺยฺคุน ประเทศจีน สู่ขั้นตอนการตรวจคนเข้าเมืองและศุลกากร

**คุนหมิง** เป็นเมืองที่ใหญ่ที่สุดในมณฑลยูนนาน มีอากาศเย็นสบายตลอดทั้งปี จึงมีทัศนียภาพสวยงามมากมาย จนได้สมญานามว่า “นครแห่งฤดูใบไม้ผลิ” และมีชนกลุ่มน้อย อาศัยอยู่กว่า 26 กลุ่ม และสิ่งที่มีเสน่ห์ดึงดูดนักท่องเที่ยวก็คือ ธรรมชาติและภูมิอากาศที่ไม่ร้อนหรือหนาวจนเกินไป

**เกียง** 🍴 **รับประทานอาหารเกียง (มือที่1)**

นำท่านเดินทางสู่ เมืองตงชวน หรือที่เรียกว่าแปลว่า **แผ่นดินสีแดง (ใช้เวลาเดินทางประมาณ 3 ชั่วโมง)** เป็นอำเภอที่อยู่ในเขตปกครองของเมืองคุนหมิง อยู่ห่างจากทิศตะวันออกเฉียงเหนือของมณฑลยูนนาน มีภูมิประเทศเป็นทิวเขา สลับซับซ้อน ชาวบ้านประกอบอาชีพปลูกข้าวสาลีมันสำปะหลัง พืชผัก และดอกไม้บานาพันธุ์ ทำให้เกิดสีสันมากมายของดอกไม้ตัดกับดินสีแดง ทำให้ได้รับขนานนามว่า **เมืองภูเขาเจ็ดสี** นำท่าน**ชมแผ่นดินสีแดง** พื้นแผ่นดินที่เป็นเนื้อดินสีแดง เกิดจากการออกซิไดซ์ของธาตุเหล็ก และแร่ธาตุอื่นๆในเนื้อดิน จึงทำให้พื้นที่บริเวณนี้เป็นทัศนียภาพที่สวยงาม สีสันสดใส พืชผักที่ปลูกในบริเวณพื้นที่นี้ ได้แก่ พวกมันฝรั่ง ข้าวโอ๊ต ข้าวโพด และอื่นๆ สีสันของพืชผักพวกนี้ อีกทั้งขนาดของต้นที่แตกต่างกันไป ก็ทำให้เกิดภาพที่สวยงาม แปลกตา และเมื่อถึงฤดูเก็บเกี่ยว พื้นดินสีแดงฉาน ก็เผยโฉมออกมาให้เห็น เป็นความสวยงามไปอีกแบบ ตงชวนยังเป็นดินแดนบริสุทธิ์ที่รู้จักกันในนิกถ่ายรูปรูชาวจีน และได้รับยกย่องให้เป็นจุดที่มีภูมิทัศน์สวยงามที่สุดแห่งหนึ่งของจีนเป็นอำเภอที่อยู่ในเขตปกครองของจังหวัดคุนหมิงอยู่ทางทิศตะวันออกเฉียงเหนือของมณฑลยูนนาน



**เย็น** 🍴 **รับประทานอาหารเย็น (มือที่2)**

ที่พัก : WANGTONG GARDEN 4\* หรือระดับใกล้เคียงกัน  
 (ชื่อโรงแรมที่ท่านพัก ทางบริษัทจะทำการแจ้งพร้อมใบนัดหมาย 5-7 วัน ก่อนวันเดินทาง)



**วันที่สอง** ตงชวน- ตะลุยถ้ำไซอิ๋ว-สะพานแก้วกระจก+สไลเดอร์-สวนน้ำตกคุณหมิง-ร้านผ้าไหม-ชมประตูน้ำทองและไถ่มรกต  
**🍴 อาหาร เช้า, เกียง ,เย็น**

**เช้า** 🍴 **รับประทานอาหารเช้า (มื้อที่3)**

นำท่านสู่**ถ้ำไซอิ๋ว** ถ้ำนี้ในสมัยอดีตราชวงศ์หมิง ได้รับการขนานนามว่าเป็นถ้ำที่แปลกประหลาดอันดับ 1 ภายในถ้ำมีคาสต์หินปูน ออกโดยธรรมชาติ แบ่งออกเป็นหลายห้องโถง เช่น ถ้ำไซอิ๋ว ถ้ำกวนอิม ให้ท่าน**ทำความเสียวกับสะพานแก้ว** สูงกว่า 20 เมตรจากระดับน้ำทะเล นำท่านสัมผัสประสบการณ์ใหม่ **นั่งสไลด์เดอร์**ลงจากเขาใช้เวลาเพียง 1-2 นาที เพื่อลงสู่ด้านล่าง

**\*หมายเหตุ:** หากท่านไม่สะดวกลงสไลเดอร์สามารถเดินลงได้ตามปกติ ทั้งนี้บริษัทขอสงวนสิทธิ์ไม่คืนค่าใช้จ่าย เนื่องจากเป็นราคารวมค่าบัตรเข้าถ้ำแล้ว\*



**เกียง** 🍴 **รับประทานอาหารเกียง (มื้อที่4)**

นำท่าน**ชมสวนน้ำตกคุณหมิง** แลนด์มาร์คใหม่ของคุณหมิง ถือเป็น น้ำตกฝีมือ มนุษย์ที่ใหญ่ที่สุดในเอเชีย มีความสูงกว่า 12.5 เมตร มีความกว้าง 400 เมตร มีจุดประสงค์ในการสร้างหลัก เพื่อเป็นที่ผันน้ำกว่า 10 ล้านลูกบาศก์ฟุตจากแม่น้ำ Niulan ท้องถิ่นไปสู่ทะเลสาบ Dianchi ทะเลสาบที่ใหญ่ที่สุดในช่องแคบยูนนาน นอกจากนี้ยังช่วยป้องกันน้ำท่วมและทำหน้าที่เป็นที่เก็บน้ำยามฉุกเฉินของประชาชน ที่สำคัญโครงการยังได้ก่อสร้างเป็นลักษณะน้ำตกสาธารณะ สร้างความบันเทิง ให้ผู้คนมาเยี่ยมชมและผ่อนคลายได้ ใช้เวลาสร้าง 3 ปี ใช้เงินไปเกือบ 600 ล้านบาท

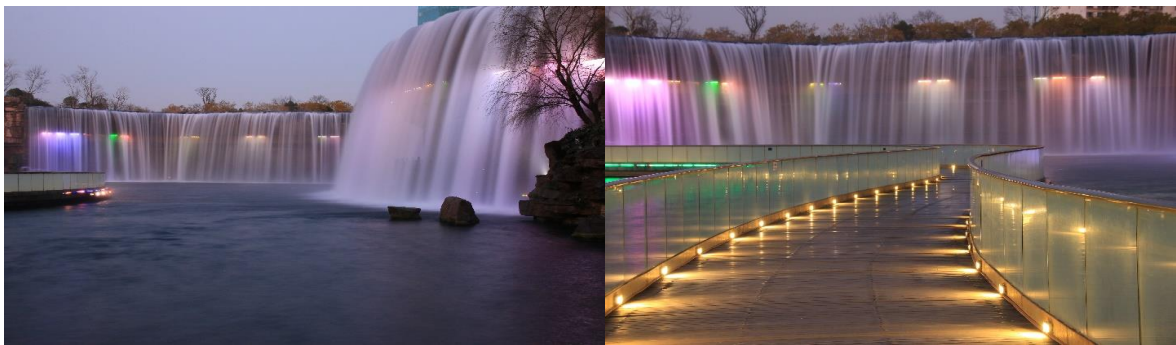

นำท่าน**เข้าชมร้านผ้าไหมจีน** ผลิตภณฑ์ผ้าไหมชั้นเยี่ยมตั้งแต่ 1,000 กว่าปีที่แล้ว ชมการสาธิตการเลี้ยงไหม การทอไหม และเลือกซื้อผลิตภัณฑ์ที่ทำจากไหม อาทิ เสื้อผ้า ผ้าห่ม ปลอกหมอน เป็นต้น

จากนั้นนำท่าน**อิสระช้อปปิ้งที่ชมประตูน้ำทองและไถ่มรกต** ตั้งอยู่ตอนกลางของถนนจินปี้ลู่ ซึ่งเป็นถนนที่เก่าแก่ที่สุดของเมืองคุณหมิง มี**ชมประตูน้ำทองและไถ่มรกต** ซึ่งภาษาจีนเรียกว่าจินหม่าและปี้จี้ และเป็นที่มาของชื่อถนนแห่งนี้ โดย**ชมประตูน้ำทองและไถ่มรกต**มีอายุร่วม 400 ปี สร้างขึ้นในสมัยราชวงศ์หมิง ในถนนย่านการค้าแห่งนี้ เป็นแหล่งเสื้อผ้าแบรนด์เนมทั้งของจีนและต่างประเทศ รวมทั้งเครื่องประดับอัญมณีชั้นเยี่ยม ร้านเครื่องดื่ม ร้านอาหารพื้นเมือง และร้านขายของที่ระลึก ฯลฯ นอกจากนี้ยังมีสิ่งอำนวยความสะดวกอื่น ๆ อีกมากมาย อิสระช้อปปิ้งมีสินค้าให้ท่านได้เลือกซื้อและเลือกชมมากมาย



เย็น ๑๐ รับประทานอาหารเย็น (เมื่อที่5)  
ที่พัก : LONG WAY HOTEL 4\* หรือระดับใกล้เคียงกัน  
(ชื่อโรงแรมที่ท่านพัก ทางบริษัทจะทำการแจ้งพร้อมใบนัดหมาย 5-7 วัน ก่อนวันเดินทาง)

วันที่สาม ตำหนักกอง – ร้านบัวหิมะ – วัดหยวนทง – ร้านหยก – เมืองโบราณกวนตุ๋

๑๐ อาหาร เช้า, เกียง ,เย็น

เช้า ๑๐ รับประทานอาหารเช้า (เมื่อที่6)  
นำท่านเดินทางสู่ **ตำหนักกองจีนเตียน** ตำหนักแห่งนี้ตั้งอยู่บนภูเขาหมิงฟ่งซาน สาเหตุที่ทำให้ตำหนักแห่งนี้ถูกเรียกว่า 'ตำหนักกอง' เนื่องจากถูกสร้างขึ้นด้วยกองเหลืองทั้งหลัง มีน้ำหนักกว่า 380 ตัน ซึ่งถือได้ว่าเป็นสิ่งปลูกสร้างกองเหลืองที่ใหญ่ที่สุดองจีน ที่สำคัญยังเป็นสถานที่อันศักดิ์สิทธิ์ของชาวจีนทั้งอดีตและในปัจจุบัน ผู้คนส่วนใหญ่นิยมมากราบไหว้ขอพรในด้านสุขภาพ และการเงิน



จากนั้นนำท่านชม**ร้านบัวหิมะ** และศูนย์นวดแพทย์แผนโบราณจีนนวดฝ่าเท้าเพื่อสุขภาพผ่อนคลายความเมื่อยล้ากับยานวดขนาดพิเศษสุดแต่ยังไม่เข้าใครพร้อมชมคริมเป่าชู่ถึงหรือที่รู้จักกันดีในชื่อ "คริมบัวหิมะ" สรรพคุณเป็นเลิศในด้านรักษาแผลไฟไหม้ฟุพอง แมลงกัดต่อยเป็นยาสามัญประจำบ้าน

เที่ยง ๑๐ รับประทานอาหารเที่ยง (เมื่อที่7)  
นำทุกท่านสู่**วัดที่ใหญ่และเก่าแก่ที่สุดในเมืองคุนหมิง วัดหยวนทง** สร้างมาตั้งแต่สมัยราชวงศ์ถังมีอายุยาวนานประมาณ 1,200 กว่าปี แต่การสร้างวัดแห่งนี้ดูแล้วจะแปลกตากว่าวัดอื่นๆในจีน เพราะปกติแล้วการสร้างวัดของจีนส่วนมากจะต้องสร้างอยู่บนภูเขา แต่วัดหยวนทงสร้างวัดต่ำกว่าภูเขา โดยวิหารจะอยู่ต่ำที่สุด เนื่องจากวัดแห่งนี้ไม่ได้สร้างขึ้นเพื่อเป็นวัดโดยตรง แต่เคยเป็นศาลเจ้าแม่กวนอิมมาก่อน วัดหยวนทงที่เราเห็นอยู่นี้เป็นลักษณะของวัดในสมัยราชวงศ์ซิง เนื่องจากวัดนี้ได้ถูกทำลายในสมัยราชวงศ์หมิง



จากนั้นนำท่าน**ชมร้านหยก** ซึ่งเป็นเครื่องประดับนำโชค ให้ท่านได้เลือกซื้อเป็นของฝากล้ำค่า  
 เดินทางสู่ **เมืองโบราณกวนตุ๋** แหล่งท่องเที่ยวที่ได้รับการฟื้นฟูให้เป็นแหล่งช้อปปิ้ง เสื้อผ้า อาหารพื้นเมือง ขนม และลาน  
 เอนกประสงค์ที่ชาวจีนในคุนหมิงทุกเพศทุกวัยจะมาเดินเล่น พักผ่อนหย่อนใจ ในบรรยากาศแบบเมืองโบราณ ที่สร้าง  
 ขึ้นมาเพื่อเป็นการอนุรักษ์สถาปัตยกรรมของร้านค้าร้านขายแบบจีนใน สมัยก่อน ส่วนกลางของลานเอนกประสงค์สร้าง  
 เป็นเจดีย์แบบธิเบต และด้านหลังของเมืองโบราณ เป็นที่ตั้งของวัดลามะ หรือวัดทิเบต เมืองโบราณกวนตุ๋สะท้อนให้เห็น  
 ชีวิตความเป็นอยู่ของชาวจีนในคุนหมิงที่มีหลากหลายชาติพันธุ์ แต่อยู่ร่วมกันได้อย่างกลมกลืน



เย็น ๑๐ รับประทานอาหารเย็น (มื้อที่8)  
 ที่พัก : LONG WAY HOTEL 4\* หรือระดับใกล้เคียงกัน  
 (ชื่อโรงแรมที่ท่านพัก ทางบริษัทจะทำการแจ้งพร้อมใบนัดหมาย 5-7 วัน ก่อนวันเดินทาง)

**วันที่สี่** ท่าอากาศยานนานาชาติคุนหมิงฉางสุ่ย - ท่าอากาศยานนานาชาติสุวรรณภูมิ ๑๑ อาหาร เช้า

เช้า ๑๑ รับประทานอาหารเช้า (มื้อที่9)  
 นำทุกท่านเดินทางสู่ ท่าอากาศยานนานาชาติคุนหมิงฉางสุ่ย ประเทศจีน  
 12.30 น. เพื่อเดินทางกลับสู่ ประเทศไทย โดยสายการบิน AIR ASIA (FD) เที่ยวบินที่ FD583  
 13.50 น. เดินทางถึง ท่าอากาศยานดอนเมือง สู่ขั้นตอนการตรวจคนเข้าเมืองและศุลกากร

\*\*\*\*\*

หมายเหตุ\* โปรแกรมอาจมีการสลับวันหรือเปลี่ยนแปลงไปตามความเหมาะสมโดยไม่แจ้งให้ทราบล่วงหน้า  
 ขึ้นอยู่กับตามสถานการณ์ท้องถิ่น สถานที่ท่องเที่ยว เทศกาล หรือ สภาพอากาศท้องถิ่น ณ เวลานั้น  
 ทั้งนี้การเปลี่ยนทางบริษัทจะคำนึงถึงประโยชน์และความปลอดภัยของทุกท่านเป็นหลักสำคัญ



## เอกสารประกอบการยื่นวีซ่าท่องเที่ยวประเทศจีนแบบกรุป (เฉพาะพาสปอร์ตไทยเท่านั้น)



1. สำเนาหนังสือเดินทาง ที่มีอายุเหลือมากกว่า 6 เดือน

**สแกนให้ตรง ไม่ตกขอบ สแกนเป็นรูปสี่ เท่านั้น**

ลูกค้าไม่ต้องส่งเล่มพาสปอร์ตตัวจริงมา และต้องถ่ายให้ติดทั้ง 2 หน้า ดังตัวอย่าง

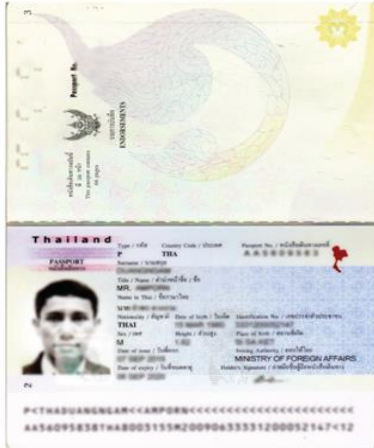

**ตัวอย่าง**  
**การถ่ายรูปหน้าพาสปอร์ต**  
 เพื่อประกอบการยื่นวีซ่าแบบกรุปท่องเที่ยว

2. โฟล์รูปรูปถ่ายหน้าตรงสำหรับทำวีซ่า

**โฟล์รูปรูปถ่ายจากร้านถ่ายรูปเท่านั้น!** และต้องถือรูปถ่ายตัวจริงในวันเดินทาง จำนวน 2 รูป

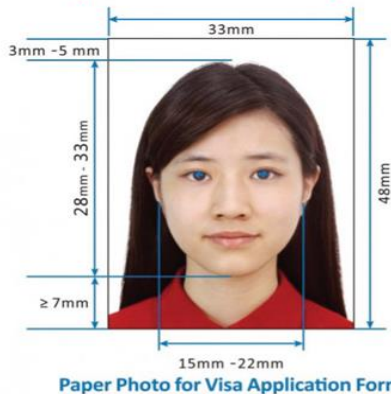

Paper Photo for Visa Application Form

- ห้ามยิ้ม
- ห้ามใส่ชุดราชการ หรือชุดครุย
- **ต้องเห็นหูชัดเจน**
- ห้ามใส่แว่นตา และใส่หมวก
- ห้ามสวมใส่เครื่องประดับทุกชนิด
- ห้ามสวมใส่เสื้อสีขาว และสีอ่อน
- ห้ามสวมใส่เสื้อสายเดี่ยว / ลูกไม้
- ห้ามใส่ชุดนักเรียน นักศึกษา
- ห้ามใส่ชุดนักร้อง นักร้อง
- ห้ามใส่ชุดนักร้อง นักร้อง
- ห้ามใส่ชุดนักร้อง นักร้อง

### เงื่อนไขการให้บริการวีซ่าแบบกรุป

- วีซ่ากรุปทำได้เฉพาะผู้ถือหนังสือเดินทางไทยเท่านั้น ชาวต่างชาติไม่สามารถยื่นวีซ่ากรุปได้
- หากยกเลิกเดินทาง วีซ่ากรุปจะถูกยกเลิกทันที ไม่สามารถนำไปใช้กับการเดินทางครั้งอื่นๆ ได้ รวมทั้งไม่สามารถคืนเงินค่า วีซ่าได้ทุกรกรณี
- ในกรณีลูกค้าที่มีวีซ่าจีนอยู่แล้วไม่สามารถหักคืนค่าวีซ่าได้ และทางบริษัทไม่การลดราคาทัวร์ในส่วนของลูกค้าที่มีวีซ่าจีนแล้ว
- ในกรณีรัฐบาลจีนประกาศยกเลิกวีซ่ากรุป ไม่ว่าจะด้วยสาเหตุใดๆ ทั้งสิ้น ทำให้ไม่สามารถยื่นวีซ่ากรุปได้ หรือ ท่านมีความประสงค์จะยื่นวีซ่าเดี่ยว ผู้เดินทางจะต้องเสียค่าใช้จ่ายในการทำ วีซ่าเดี่ยวยื่นปกติ 4 วันทำการ ทางบริษัทฯ ขอเก็บค่าใช้จ่ายเพิ่มเติมตามความจริง





### เงื่อนไขการให้บริการ

- ▶ การเดินทางครั้งนี้จะต้องมีจำนวน 15 ท่านขึ้นไป กรณีไม่ถึงจำนวนดังกล่าว
    - จะส่งจอยน์ทัวร์กับบริษัทที่มีโปรแกรมใกล้เคียงกัน
    - หรือเลื่อน หรือยกเลิกการเดินทาง **โดยทางบริษัทจะทำการแจ้งให้ท่านทราบล่วงหน้าก่อนการเดินทาง 15 วัน**
    - หรือขอสงวนสิทธิ์ในการปรับราคาค่าบริการเพิ่ม (ในกรณีที่ผู้เดินทางไม่ถึง15ท่านและท่านยังประสงค์เดินทางต่อ) โดยทางบริษัท จะทำการแจ้งให้ท่านทราบก่อนล่วงหน้า
  - ▶ ในกรณีที่ลูกค้าต้องออกตัวโดยสารภายในประเทศ กรุณาติดต่อเจ้าหน้าที่ของบริษัทฯ ก่อนทุกครั้ง มิฉะนั้นทางบริษัทจะไม่รับผิดชอบใดๆ ทั้งสิ้น
  - ▶ การจองทัวร์และชำระค่าบริการ
    - กรุณาชำระค่ามัดจำ **ท่านละ 8,000 บาท**
    - ค่าทัวร์ส่วนที่เหลือชำระ 15-20 วันก่อนออกเดินทาง กรณีบริษัทฯ ต้องออกตัวหรือวีซ่าออกใกล้วันเดินทางท่านจำเป็นต้องชำระค่าทัวร์ส่วนที่เหลือตามที่บริษัทกำหนดแจ้งเท่านั้น
- \*\*สำคัญ\*\* สำหรับท่านที่พาสปอร์ตผู้เดินทาง (จะต้องมีอายุเหลือมากกว่า 6 เดือนก่อนหมดอายุนับจากวันเดินทางไป-กลับและจำนวนหน้าหนังสือเดินทางต้องเหลือว่างสำหรับติดวีซ่าไม่ต่ำกว่า 3หน้า) \*\* กรุณาตรวจสอบก่อนส่งให้บริษัท มิฉะนั้นทางบริษัทจะไม่รับผิดชอบกรณีพาสปอร์ตหมดอายุ \*\* กรุณาส่งพร้อมพร้อมหลักฐานการโอนเงินมัดจำ**

### เงื่อนไขการยกเลิก

- ยกเลิกก่อนการเดินทางตั้งแต่ 30 วันขึ้นไป คืนเงินค่าทัวร์โดยหักค่าใช้จ่ายที่เกิดขึ้นจริง
- ยกเลิกก่อนการเดินทาง 15-29 วัน ยึดเงิน 50% จากยอดที่ลูกค้าชำระมา และเก็บค่าใช้จ่ายที่เกิดขึ้นจริง(ถ้ามี)
- ยกเลิกก่อนการเดินทางน้อยกว่า 15วัน ขอสงวนสิทธิ์ยึดเงินเต็มจำนวน

\*กรณีมีเหตุยกเลิกทัวร์ โดยไม่ใช้ความผิดของบริษัททัวร์ คืนเงินค่าทัวร์โดยหักค่าใช้จ่ายที่เกิดขึ้นจริง(ถ้ามี)

\*ค่าใช้จ่ายที่เกิดขึ้นจริง เช่น ค่ามัดจำตัวเครื่องบิน โรงแรม ค่าวีซ่า และค่าใช้จ่ายจำเป็นอื่นๆ

### อัตราค่าบริการนี้รวม

(บริษัท ดำเนินการให้ กรณียกเลิกทั้งหมด หรืออย่างใดอย่างหนึ่ง ไม่สามารถคืนเป็นเงินหรือการบริการอื่นๆได้)

1. ค่าตัวโดยสารเครื่องบินไป-กลับ ชั้นประหยัดพร้อมค่าภาษีสนามบินทุกแห่งตามรายการทัวร์ข้างต้น (**ตัวกรุ๊ปไม่สามารถ Upgrade ที่นั่ง ได้ และต้องเดินทางไป-กลับพร้อมตัวกรุ๊ปเท่านั้นไม่สามารถเลื่อนวันได้**)
2. ค่าที่พักห้องละ 2-3 ท่าน ตามโรงแรมที่ระบุไว้ในรายการหรือ ระดับใกล้เคียงกัน
3. **กรณีพัก 3 ท่านถ้าวันที่เข้าพักห้องโรงแรม ไม่มีห้อง TRP ( 3 ท่าน) อาจจำเป็นต้องแยกพัก 2 ห้อง (มีค่าใช้จ่ายพักเดี่ยวเพิ่ม) กรณีห้อง TWIN BED (เตียงเดี่ยว 2 เตียง) ซึ่งโรงแรมไม่มีหรือเต็ม ทางบริษัทขอปรับเป็นห้อง DOUBLE BED แทนโดยมีต้องแจ้งให้ทราบล่วงหน้า หรือ หากต้องการห้องพักแบบ DOUBLE BED ( 1 เตียงใหญ่) ซึ่งโรงแรมไม่มีหรือเต็ม ทางบริษัทขอปรับเป็นห้อง TWIN BED แทนโดยมีต้องแจ้งให้ทราบล่วงหน้า**  
กรณีห้องพักในเมืองที่ระบุไว้ในโปรแกรมมีเทศกาลวันหยุด มีงานแฟร์ต่างๆ บริษัทขอจัดที่พักในเมืองใกล้เคียงแทน
4. ค่าอาหาร ค่าเข้าชม และ ค่ายานพาหนะทุกชนิด ตามที่ระบุไว้ในรายการทัวร์ข้างต้น เจ้าหน้าที่บริษัท 4 คอยอำนวยความสะดวกตลอดการเดินทาง
5. ค่าน้ำหนักกระเป๋าสายการบิน **Air Asia (FD) สัมภาระโหลดใต้ท้องเครื่อง 20 กิโลกรัม ถัดขึ้นเครื่องได้ 7 กิโลกรัม** และค่าประกันน้ำหนักกระเป๋าตามเงื่อนไขของแต่ละสายการบินที่มีการเรียกเก็บ กรณีสัมภาระเกินท่านต้องเสียค่าปรับตามที่สายการบินเรียกเก็บ
6. ค่าประกันอุบัติเหตุตามกรมธรรม์วงเงิน 1,000,000 บาท ค่ารักษาพยาบาล ตามเงื่อนไขของบริษัทฯ ประกันภัยที่บริษัททำไว้ ทั้งนี้ยอมอยู่ในข้อจำกัดที่มีการตกลงไว้กับบริษัทประกันชีวิต ทุกกรณี ต้องมีใบเสร็จและเอกสารรับรองทางการแพทย์ จากหน่วยงานที่เกี่ยวข้อง ไม่รวมประกันสุขภาพ ท่านสามารถสั่งซื้อประกันสุขภาพเพิ่มได้จากบริษัทประกันทั่วไป
7. ค่าภาษีสนามบิน และค่าภาษีน้ำมันตามรายการทัวร์
8. ค่ารถปรับอากาศนำเที่ยวตามระบุไว้ในรายการ พร้อมคนขับรถ (กฎหมายไม่อนุญาตให้คนขับรถเกิน 12 ชม./วัน
9. ค่า Vat 7% และ ค่าภาษีหัก ณ ที่จ่าย 3%





### อัตราค่าบริการนี้ไม่รวม

1. ค่าทำหนังสือเดินทางไทย และเอกสารต่างด้าวต่างๆ
2. ค่าใช้จ่ายอื่นๆ ที่นอกเหนือจากรายการระบุ อาทิเช่น ค่าอาหาร เครื่องดื่ม ค่าชกักรีด ค่าโทรศัพท์ เป็นต้น
3. ค่าภาษีทุกรายการคิดจากยอดบริการ, ค่าภาษีเดินทาง (ถ้ามีการเรียกเก็บ)
4. ค่าภาษีน้ำมันที่สายการบินเรียกเก็บเพิ่มภายหลังจากทางบริษัทฯ ได้ออกตั๋วเครื่องบิน และได้ทำการขายโปรแกรมไปแล้ว
5. ค่าพนักงานยกกระเป๋าที่โรงแรม
6. **ค่าวีซ่ากรุ๊ปชำระเพิ่มท่านละ 1,200 บาท / ค่าวีซ่าเดี่ยวชำระเพิ่มท่านละ 2,500 บาท**
7. **ขออนุญาตเก็บค่าทิปไกด์วันแรก ณ สนามบิน ค่าทิปไกด์ คนขับรถ ท่านละ 1,200 บาท / ท่าน สำหรับหัวหน้าทัวร์แล้วแต่ความประทับใจและน้ำใจจากท่าน**

**หมายเหตุ :** กรุณาอ่านศึกษารายละเอียดทั้งหมดก่อนทำการจอง เพื่อความถูกต้องและความเข้าใจตรงกันระหว่างท่านลูกค้าและบริษัทฯ และเมื่อท่านตกลงชำระเงินมัดจำหรือค่าทัวร์ทั้งหมดกับทางบริษัทฯ แล้ว ทางบริษัทฯ จะถือว่าท่านได้ยอมรับเงื่อนไขข้อตกลงต่างๆ ทั้งหมด

1. บริษัทฯ ขอสงวนสิทธิ์ที่จะเลื่อนการเดินทางหรือปรับราคาค่าบริการขึ้นในกรณีที่ผู้ร่วมคณะไม่ถึง 15 ท่าน
2. ขอสงวนสิทธิ์การเก็บค่าน้ำมันและภาษีสนามบินทุกแห่งเพิ่ม หากสายการบินมีการปรับขึ้นก่อนวันเดินทาง
3. บริษัทฯ ขอสงวนสิทธิ์ในการเปลี่ยนเที่ยวบิน โดยมีต้องแจ้งให้ทราบล่วงหน้าอันเนื่องจากสาเหตุต่างๆ
4. บริษัทฯ จะไม่รับผิดชอบใดๆ ทั้งสิ้น หากเกิดกรณีความล่าช้าจากสายการบิน, การยกเลิกบิน, การประท้วง, การนัดหยุดงาน, การก่อการจลาจล, ภัยธรรมชาติ, การนำสิ่งของผิดกฎหมาย ซึ่งอยู่นอกเหนือความรับผิดชอบของบริษัทฯ
5. บริษัทฯ จะไม่รับผิดชอบใดๆ ทั้งสิ้น หากเกิดสิ่งของสูญหาย อันเนื่องเกิดจากความประมาทของท่าน, เกิดจากการโจรกรรม และ อุบัติเหตุจากความประมาทของนักท่องเที่ยวเอง
6. เมื่อท่านตกลงชำระเงินมัดจำหรือค่าทัวร์ทั้งหมดกับทางบริษัทฯ แล้ว ทางบริษัทฯ จะถือว่าท่านได้ยอมรับเงื่อนไขข้อตกลงต่างๆ ทั้งหมด
7. รายการนี้เป็นเพียงข้อเสนอที่ต้องได้รับการยืนยันจากบริษัทฯ อีกครั้งหนึ่ง หลังจากได้สำรองโรงแรมที่พักในต่างประเทศเรียบร้อยแล้ว โดยโรงแรมจัดในระดับใกล้เคียงกัน ซึ่งอาจจะปรับเปลี่ยนตามที่ระบุในโปรแกรม
8. การจัดการเรื่องห้องพัก เป็นสิทธิของโรงแรมในการจัดห้องพักให้กับกรุ๊ปที่เข้าพัก โดยมีห้องพักสำหรับผู้สูบบุหรี่ / ปลอดบุหรี่ได้ โดยอาจจะขอเปลี่ยนห้องได้ตามความประสงค์ของผู้ที่พัก ทั้งนี้ขึ้นอยู่กับความพร้อมให้บริการของโรงแรม และไม่สามารถรับประกันได้
9. กรณีผู้เดินทางต้องการความช่วยเหลือเป็นพิเศษ อาทิเช่น **ใช้วีซ่าเชงเก้น กรุณาแจ้งบริษัทฯ อย่างน้อย 14 วันก่อนการเดินทาง** มิฉะนั้น บริษัทฯ จะไม่สามารถจัดการได้ล่วงหน้าได้
10. มัคคุเทศก์ พนักงานและตัวแทนของผู้จัด ไม่มีสิทธิ์ในการให้คำสัญญาใด ๆ ทั้งสิ้นแทนผู้จัด นอกจากนี้เอกสารลงนามโดยผู้มีอำนาจของผู้จัดกำกับเท่านั้น
11. ผู้จัดจะไม่รับผิดชอบและไม่สามารถคืนค่าใช้จ่ายต่างๆ ได้เนื่องจากเป็นการเหมาจ่ายกับตัวแทนต่างๆ ในกรณีที่ผู้เดินทางไม่ผ่านการพิจารณาในการตรวจคนเข้าเมือง-ออกเมือง ไม่ว่าจะ เป็นกองตรวจคนเข้าเมืองหรือกรมแรงงานของทุกประเทศในรายการท่องเที่ยว อันเนื่องมาจากการกระทำที่ส่อไปในทางผิดกฎหมาย การหลบหนี เข้าออกเมือง เอกสารเดินทางไม่ถูกต้อง หรือ การถูกปฏิเสธในกรณีอื่น ๆ



## รายละเอียดการชำระค่าบริการ



**ธนาคารสกลนครไทย**  
**เลขบัญชี 136-2-59606-4**  
**ชื่อบัญชี บริษัท บีทูซี ทราเวล จำกัด**

หากเป็นบัญชีอื่นที่ไม่ใช่ชื่อ บริษัท ทางบริษัทจะไม่รับผิดชอบทุกกรณี



**ธนาคารไทยพาณิชย์**  
**เลขบัญชี 120-2-42387-2**  
**ชื่อบัญชี นายประทีป โควิสุทธิ์**



**ธนาคารสกลนครไทย**  
**เลขบัญชี 683-2-13354-8**  
**ชื่อบัญชี นายประทีป โควิสุทธิ์**



**ธนาคารกรุงเทพ**  
**เลขบัญชี 053-7-01842-6**  
**ชื่อบัญชี นายประทีป โควิสุทธิ์**

หากเป็นบัญชีอื่นที่ไม่ใช่ชื่อ นายประทีป โควิสุทธิ์ ทางบริษัทจะไม่รับผิดชอบทุกกรณี