



Best Summer
BUSAN
YEOSU

4วัน
2คืน

นั่ง SKY CAPSULE
รถไฟสุดคิ้วท์ที่ริมทะเลปูซาน

ลิ้มลอง..บาปูเกาหลีไม่อื่น!

เดินทาง
AIR BUSAN กรกฎาคม - สิงหาคม 66
 สายการบิน Air Busan (BX)
 น้ำหนักกระเป๋า 20 KG

เริ่มต้นเพียง
15,888.-

นั่ง SKY CAPSULE รถไฟสุดคิ้วท์ เที่ยวชมหมู่บ้านคัมชอน
 ขอพรวัดแสดงยงกุงซา นั่งกระเช้าลอยฟ้าชมวิว ชงโดสกายวอล์ค เกาะโฮดองโด
 พิพิธภัณฑ์ Trick Eye พิพิธภัณฑ์ตุ๊กตาทามียอซู ซ็อบบึงห้างดัง LF
 และซ็อบบึงสุดชิคที่ใหญ่มากที่สุดในปูซานถนนนัมโพดง

KBX25 Best Summer BUSAN YEOSU

เที่ยวเกาหลี... ปูซาน & ยอซู 4วัน2คืน

นั่ง SKY CAPSULE รถไฟสุดคิ้วท์

เที่ยวชมหมู่บ้านคัมชอน ขอพรวัดแสดงยงกุงซา นั่งกระเช้าลอยฟ้าชมวิว
 ชงโดสกายวอล์ค เกาะโฮดองโด พิพิธภัณฑ์ Trick Eye พิพิธภัณฑ์ตุ๊กตาทามียอซู
 ซ็อบบึงห้างดัง LF และซ็อบบึงสุดชิคที่ใหญ่มากที่สุดในปูซาน ถนนนัมโพดง
 พร้อมลิ้มลอง..บาปูเกาหลีไม่อื่น **พักย่อย 2 คืน พร้อมลิ้มลอง..บาปูเกาหลีไม่อื่น**

เดินทางโดยสายการบิน **AIR BUSAN (BX)** น้ำหนักสัมภาระโหลดใต้ท้องเครื่อง **20 Kg.** / Carry on **10 Kg.**

วันที่	โปรแกรมท่องเที่ยว	เช้า	เที่ยง	เย็น	โรงแรม
1	ทำอากาศยานสุวรรณภูมิ BX726 BKK-PUS 22.55-06.20				
2	ทำอากาศยานนานาชาติกิมแฮ - รถไฟวีรสกายแคปซูล - วัดแสดงยงกุงซา - หมู่บ้านวัฒนธรรมคัมชอน - ชงโดสกายวอล์ค - LF Square		🍴	🍴	Hotel Ucastle Yeosu 3* หรือระดับใกล้เคียงกัน
3	ศูนย์รวมเครื่องสำอางแบรนด์ดัง - เกาะโฮดองโด - สวนประติมากรรม Yeosu Art land Ocean View Café - พิพิธภัณฑ์ตุ๊กตาทามียอซู - อุทยานอ็ชุนชิน - ตลาดพื้นเมือง	🍴	🍴		Hotel Ucastle Yeosu 3* หรือระดับใกล้เคียงกัน
4	ศูนย์โลสมรัฐบาล - ศูนย์สุมุนไพร Hogaenam - ร้านสุมุนไพร Red Pine - ตลาดนัมโพดง - Local Super Market - ทำอากาศยานนานาชาติกิมแฮ - ทำอากาศยานสุวรรณภูมิ BX725 PUS-BKK 18.00-21.15	🍴	🍴		



วันเดินทาง	ราคาผู้ใหญ่ (บาท)	ราคาเด็ก (บาท)	พักเดี่ยว/เดินทาง ท่านเดี่ยว เพิ่ม (บาท)	ที่นั่ง	หมายเหตุ
5-8 กรกฎาคม 66	15,888	ไม่มีราคาเด็ก (Infant ไม่เกิน 2 ปี ราคา 4,500 บาท)	3,500	25	
7-10 กรกฎาคม 66	16,888			25	
12-15 กรกฎาคม 66	16,888			25	
14-17 กรกฎาคม 66	16,888			25	
19-22 กรกฎาคม 66	16,888			25	
21-24 กรกฎาคม 66	17,888			25	
28-31 กรกฎาคม 66	19,888			25	
2-5 สิงหาคม 66	16,888			25	
4-7 สิงหาคม 66	17,888			25	
9-12 สิงหาคม 66	17,888			25	
11-14 สิงหาคม 66	19,888			25	
16-19 สิงหาคม 66	16,888			25	
18-21 สิงหาคม 66	17,888			25	
23-26 สิงหาคม 66	17,888			25	
25-28 สิงหาคม 66	17,888			25	
30 สิงหาคม – 2 กันยายน 66	15,888			25	

ราคานี้สำหรับนักท่องเที่ยวตัวจริงเท่านั้น หากมีแรงงานแฝงตัวมา และ ไม่สามารถผ่านพิธีตรวจคนเข้าเมืองและศุลกากร
 จะต้องเสียค่าปรับคนละ 100USD รวมทั้งโดนดำเนินคดีตามกฎหมาย ถูกตามจับ และ ส่งตัวกลับประเทศไทยทันที

■ FLIGHT: DEPARTURE : BX726 BKK-PUS 22.55-06.20
 RETURN : BX725 PUS-BKK 18.00-21.15



วันที่หนึ่ง ท่าอากาศยานสุวรรณภูมิ

- 20.00 น. พร้อมกัน ณ ท่าอากาศยานสุวรรณภูมิ อาคารผู้โดยสารระหว่างประเทศขาออกชั้น 4 เคาน์เตอร์ สายการบิน AIR BUSAN (BX) โดยมีเจ้าหน้าที่บริษัทฯคอยต้อนรับและอำนวยความสะดวกด้านเอกสารติดแท็กกระเป๋า
- 22.55 น. นำท่านเดินทางออกสู่ เมืองปูซาน ประเทศเกาหลีใต้ โดยสายการบิน AIR BUSAN (BX) เที่ยวบินที่ BX726

วันที่สอง ท่าอากาศยานนานาชาติคิมแฮ - รถไฟวีลสกายแคปซูล - วัดแฮดงยงกุงซา - หมู่บ้านวัฒนธรรมคิมซอน - ซงโด สกายวอล์ค - LF Square 🍲 อาหารเที่ยง, เย็น

- 06.20 น. เดินทางถึง ท่าอากาศยานนานาชาติคิมแฮ เมืองปูซาน ประเทศเกาหลีใต้ (เวลาท้องถิ่นเร็วกว่าประเทศไทย 2 ชั่วโมง กรุณาปรับนาฬิกาของท่านเป็นเวลาท้องถิ่น เพื่อความสะดวกในการนัดหมาย) นำท่านผ่านพิธีตรวจคนเข้าเมืองและศุลกากร จากนั้นนำท่านเดินทางสู่ เมืองปูซาน (Busan) หรือออกเสียงอีกอย่างว่า พูซาน เป็นเมืองที่ใหญ่ที่สุดในเกาหลีรองจากกรุงโซล ล้อมรอบไปด้วยทัศนียภาพที่มีเทือกเขาสูง และแม่น้ำต่างๆ ที่สวยงาม อากาศที่นี่ดีมากทำให้เหมาะกับการมาท่องเที่ยวได้ตลอดทั้งปี และบ้านเมืองยังมีสีสันสวยงามแปลกตาอีกด้วย



รถไฟจิ๋ว.. SKY CAPSULE

พาท่านไปตื่นตาตื่นใจกับ **รถไฟจิ๋วสกายแคปซูล อันโด่งดัง**

Sky capsule Haeundae Blue Line Park อีกหนึ่งกิจกรรม

ยอดฮิตแห่งใหม่ที่ดังไปทั่วโซเชี่ยล สายคอนเทนต์ห้ามพลาด

เป็นรถไฟน่ารักๆ รถไฟไต้ลมีนิมอล ที่มีสีสันสดใส โดยจะมี

ทั้งหมด 4 สี คือ สีเหลือง สีเขียว สีน้ำเงิน สีแดง เป็นสีสันที่

ถ่ายรูปออกมาแล้ว ก็คือตัดกับท้องฟ้าสวยๆ ได้ดีมากฯ ซึ่ง

ต่อหนึ่งคันรถนั้น จะสามารถโดยสารได้มากที่สุด 4 คน วิ่งอยู่

บนรางรถไฟริมทะเลของปูซาน สามารถมองเห็นได้ทั้งวิวเมือง แลนด์มาร์คสวยๆ ของปูซานอย่าง สะพาน Gwangan

สะพานที่ยาวเป็นอันดับ 2 ของประเทศ ประการต่างๆ และวิว **ชายหาดแฮอินแด (Haeundae beach)** ชายหาด

ทรายขาว เป็นชายหาดที่สวยงามและมีชื่อเสียงที่สุดแห่งหนึ่งใน

เกาหลีใต้ ชายหาดทรายละเอียดยาว 1.5 กม. และยังเป็นเป็น

สถานที่จัดงานเทศกาลต่างๆ ตลอดทั้งปี เป็นภาพของ

บรรยากาศที่หาไม่ได้จากที่ไหนแน่นอนค่ะ เรียกได้ว่าถ้ามาปู

ซานและไม่ได้มาที่นี่ ก็เหมือนมาไม่ถึงนั่นเอง **(ราคาค่าตั๋วรวม**

Sky Capsule Haeundae Blue Line Park 1 เที่ยว) จากนั้น

พาทุกท่าน **ไหว้พระขอพรที่ วัดแฮดงยงกุงซา (Haedong**

Yonggungsa Temple) เป็นวัดพุทธที่เก่าแก่และมีชื่อเสียง

มากของเมืองปูซาน สร้างขึ้นเมื่อปี ค.ศ. 1376 โดยวิหารหลัก

ของวัด ถูกสร้างขึ้นใหม่ในปี ค.ศ. 1970 และตั้งอยู่บนเขาริมทะเล ในช่วงเทศกาลปีใหม่ ผู้คนนิยมมาที่วัดเพื่อชม

พระอาทิตย์แรกของปี และไหว้พระขอพรพร้อมกับบรรยากาศของเสียงคลื่นทะเล จากนั้นพาทุกท่าน

เที่ยง รับประทานอาหารเที่ยง **(เช็กรีวิว)** เมนูชาบู ชาบู สุกี้สโตร์เกาหลี บนมือไฝร้อนๆ ประกอบด้วย พักสดชนิดต่างๆ และ

เนื้อหมูสไลด์น้ำซุปร้อนๆ และเส้นจู้ดงซึ่งขาดไม่ได้ในการทานชาบู พร้อมข้าวสวย

จากนั้นพาทุกท่าน **เดินชม หมู่บ้านวัฒนธรรมคัมชอน (Gamcheon Culture Village)** หรือ **ซานโตรินี่แห่งเกาหลี**

หมู่บ้านวัฒนธรรมคัมชอนเป็นหมู่บ้านที่มีความโดดเด่นและเก่าแก่ ตั้งอยู่บนเขา มีบรรยากาศดี อาคารในหมู่บ้านรับการ

ตกแต่งอย่างมีสีสันดูมีชีวิตชีวา เป็นอีกที่ที่ควรไป ห้ามพลาด เพราะเป็นที่สวยสุดๆ ด้วยบ้านเรือนและอาคาร

ต่างๆ ที่พร้อมใจกันทาสีเป็นสีพาสเทล ทำให้มีความสวยงามแปลกตา ทั้งยังเป็นอีกหนึ่งแลนด์มาร์คมีชื่อเสียงของ

ประเทศเกาหลีอีกด้วย **อิสระให้ทุกท่านถ่ายภาพตามจุดเช็คอิน!**





พาทุกท่านไปที่ **ซงโดสกายวอล์ค (Songdo Skywalk)**

เช่นกัน ถือเป็นจุดชมวิวที่เพิ่งเปิดใหม่ในปูซาน ซึ่งกำลังเป็นที่นิยมอย่างมาก เพราะเป็นที่ให้นักท่องเที่ยวสามารถนั่งกระเช้าชมวิวเมืองและทะเลได้จากมุมที่ไม่เคยมีมาก่อนในปูซาน แลมนี่ยังมีกระเช้าที่เป็นพื้นกระจกใส สามารถมองเห็นวิวรอบๆ ได้รอบทิศทาง ทำให้มองเห็นวิวได้ 360 องศา กระเช้า Busan Air Cruise มีให้เลือกนั่ง 2 แบบ แบบธรรมดาพื้นทึบ และ แบบ Crystal Cruise พื้นใส สถาปัตยกรรมด้านบนเป็นจุดชมวิว รอบๆ ดาดฟ้าแห่งนี้ก็มีการศิลปะไว้ให้ทุกท่านถ่ายรูปได้หลายจุด อีสาระให้ท่านถ่ายภาพตามอริยาศัย หรือเดินเล่นด้านล่างเพื่อชมวิวทะเลสวยๆ



(ราคาตั๋วไม่รวมค่า cable car โดยราคา Crystal cruise ราคาประมาณ 25,000 WON 2 ที่นั่งทั้งไป-กลับ สามารถแจ้งกับไกด์ได้ ณ วันเดินทาง)



จากนั้นพาทุกท่านอิสระช้อปปิ้งที่ **LF Square Mall** ช้อปปิ้งมอลล์ที่รวมแบรนด์ดังไว้มากมาย ถึง 257 แบรนด์จากทุกหมวดหมู่เหมาะสำหรับทุกเพศทุกวัย อีกทั้งยังมีร้านอาหาร ร้านกาแฟและคาเฟ่เล็กๆ รวมไปถึงศูนย์บริการด้านความบันเทิงอีกมากมาย

เย็น

๑๐ รับประทานอาหารเย็น (เนื้อที่2) อิ่มอร่อยกับ SEAFOOD BUFFET ซาปูเกาหลีไม่อื่น!!
ที่พัก : Hotel Ucastle Yeosu 3* หรือระดับใกล้เคียงกัน
(ชื่อโรงแรมที่ท่านพัก ทางบริษัทจะทำการแจ้งพร้อมใบนัดหมาย5-7วันก่อนวันเดินทาง)

วันที่สาม

ศูนย์รวมเครื่องสำอางแบรนด์ดัง - เกาะโอดองโด - สวนประติมากรรม Yeosu Art land + พิพิธภัณฑ์ Trick Eye Ocean View Café - พิพิธภัณฑ์ ตุ๊กตาทหมียอซู - อุทยานอีซุนชิน - ตลาดพื้นเมือง **๑๐ อาหาร เช้า,เที่ยง**

เช้า

๑๐ รับประทานอาหารเช้า ณ โรงแรม (เนื้อที่3)

พาทุกท่านช้อปปิ้ง **ศูนย์รวมเครื่องสำอางแบรนด์ดังเกาหลี** เช่น ROJUKISS, LOTREE, LANEIGN, SULWASOO ให้ท่านได้เลือกซื้อในราคาพิเศษ จากนั้นเดินทางสู่ **เกาะโอดองโด (Odongdo Island)** เป็นเกาะอยู่ที่ชายฝั่งทะเลของเมืองยอซู (Yeosu) เป็นสถานที่ยอดนิยมในการเดินเล่นรอบเกาะ ซึ่งเป็นจุดตั้งต้นของอุทยานแห่งชาติ Hallyeohaesang มีชื่อเสียงของเรื่องดอกคามิเลียที่พบบนเกาะ นอกจากดอกคามิเลียแล้ว ยังมีดอกไม้ป่า 70 สายพันธุ์และต้นไม้เขียวชอุ่ม 200 สายพันธุ์ เกาะแห่งนี้มีทัศนียภาพอันงดงาม ของชายฝั่งที่เป็นหน้าผาหิน และแนวปะการัง ซึ่งลอยตัวอยู่ในน้ำทะเลสีฟ้าสดใส





จากนั้นพาทุกท่าน**เข้าชม สวนประติมากรรม Yeosu Art land และ พิพิธภัณฑ์ Trick Eye** ชมงานศิลปะหลายชิ้นที่ดูมีชีวิตในพิพิธภัณฑ์ 3D ที่ใหญ่ที่สุดในเกาหลีใต้ สามารถเดินไปตามอุโมงค์ยาว 150 เมตรของสวนประติมากรรมในร่มจนทะลุไปถึงนิทรรศการกลางแจ้งริมทะเล เพื่อเพลิดเพลินกับทัศนียภาพของทะเลโดยรอบ และถ่ายภาพกับจุดเช็คอินยอดฮิต Midas' Hand ประติมากรรมยอดฮิตรูปมือ อิสระให้ท่านเดินชมและถ่ายภาพตามอัธยาศัย **(ราคารวมค่าเข้าชม สวนประติมากรรม Yeosu Art land และ พิพิธภัณฑ์ Trick Eye แล้ว)** แวะพักเชคอิน **Ocean View Café** คาเฟ่วิวทะเล พร้อมเมนูอาหารและเครื่องดื่มมากมาย **(ราคาไม่รวมค่าอาหารและเครื่องดื่ม)**

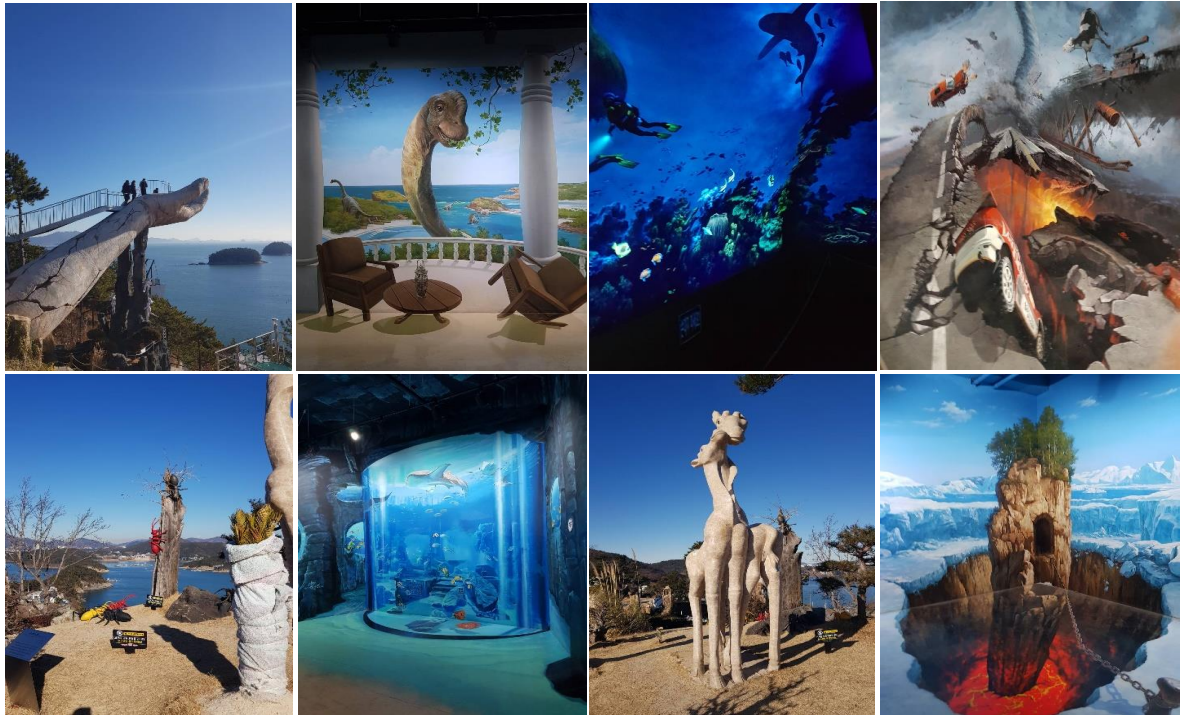

เที่ยง

๑๑ **รับประทานอาหารเที่ยง (มื้อที่4) BBQ บุฟเฟ่ต์บึงย่างสดใต้เกาหลี**

จากนั้นพาทุกท่าน**เข้าชมความน่ารักของตุ๊กตาทหมีน้อยที่ พิพิธภัณฑ์ตุ๊กตาทหมียอซู (Yeosu teddy bear)** สถานที่ ๆ เต็มไปด้วยตุ๊กตาทหมี สัมผัสความน่ารักของตุ๊กตาทหมีที่มาในธีมต่างๆที่มีมากกว่าพันตัว ตุ๊กตาทหมีหลายขนาดตั้งแต่เล็กไปจนถึงใหญ่ มีไฮไลท์มากมายในพิพิธภัณฑ์ แต่ละโซนจะมีตัวสวยๆให้ถ่ายรูปเก็บความประทับใจ ก่อนออกจากพิพิธภัณฑ์ ท่านที่ต้องการซื้อของที่ระลึกหรือของขวัญ ที่นี่มีผลิตภัณฑ์ตุ๊กตาทหมี Teddy Bear ตุ๊กตาทหมีน่ารักและสินค้าอื่นๆ อีกมากมาย ให้ได้เลือกซื้อในราคาย่อมเยา **(ราคาค่าเข้าชมพิพิธภัณฑ์ตุ๊กตาทหมียอซูแล้ว)**





แนวถ่ายภาพที่อุทยานยิสุนซิน (Yisunsin square) เป็นที่ตั้งอนุสาวรีย์ของนายพลยิสุนซิน รูปปั้นทองสัมฤทธิ์ที่จ้องมองอย่างชัดเจนหันหน้าไปทางท่าเรือและทะเลของเมืองนี้ และ เรือประจัญบานหรือเรือเต่า Geobuksong Turtle เป็นอีกหนึ่งความสำเร็จที่ได้รับการจดจำมากของนายพลยิสุนซินในสมัยสงคราม และ **ตลาดพื้นเมือง (Traditional market)** ที่มีร้านอาหารและร้านเบเกอรี่ อีสระให้ท่านช้อปปิ้งสินค้าพื้นเมืองตามอริยาศัย



เย็น

๑๐ อีสระอาหารเย็นตามอริยาศัย
 ที่พัก : Hotel Ucastle Yeosu 3* หรือระดับใกล้เคียงกัน
 (ชื่อโรงแรมที่ท่านพัก ทางบริษัทจะทำการแจ้งพร้อมใบนัดหมาย5-7วันก่อนวันเดินทาง)

วันที่สี่ ศูนย์โสมรัฐบาล - ศูนย์สมุนไพร Hogaenam - ร้านสมุนไพร Red Pine - ตลาดนัมโปดง - Local Super Market - ท่าอากาศยานนานาชาติกิมแฮ - ท่าอากาศยานสุวรรณภูมิ ๑๐ อาหาร เช้า,เที่ยง

เช้า

๑๐ รับประทานอาหารเช้า ณ โรงแรม **(เมื่อที่5)**
 พาทุกท่าน**ช้อปปิ้ง ศูนย์โสมรัฐบาล Ginseng center** ซึ่งรับรองคุณภาพจากรัฐบาล เป็นโสมที่อายุ 6 ปี ซึ่งถือว่าเป็นคุณภาพดีที่สุดในให้ท่านได้เลือกซื้อโสมคุณภาพและราคาถูกกว่าไทย 2 เท่า โสมเกาหลีถือเป็นยาบำรุงร่างกายให้ท่านซื้อเป็นของฝาก และ **ศูนย์สมุนไพร Hogaenam Herb** รวมเป็นสมุนไพรที่มีสรรพคุณ ช่วยขับสารพิษตกค้างต่างๆ ออกจากตับอย่างปลอดภัยเนื่องจากเป็นสมุนไพรเกรดเอ มีขายเฉพาะในประเทศเกาหลีเท่านั้น นำท่าน**แวะละลายเงินวอนที่ ร้านสมุนไพร Red Pine** เป็นผลิตภัณฑ์ที่สกัดจากน้ำมันสน ที่มีสรรพคุณช่วยบำรุงร่างกาย ลดไขมัน ช่วยควบคุมอาหารและรักษาสมดุลในร่างกาย

เที่ยง

๑๐ รับประทานอาหารเที่ยง **(เมื่อที่6)** เมนูจิมดัก (Jimdak) หรือ ไก่อบชีอิ้วจินเลน เป็นเมนูอาหารเกาหลีพื้นเมืองดั้งเดิม เป็นไก่ผัดรวมกับจินเลน มันฝรั่ง แครอท พริก และซอสดำ ทานกับข้าวหอมอร่อยรสเผ็ดถึงเครื่อง ให้ท่านอีสระได้เลือกซื้ออย่างเต็มที่ **ช้อปปิ้งกันต่อที่ นัมโปดง (Nampo Dong market)** ถนนช้อปปิ้งสุดชิคที่ใหญ่ที่สุดในปูซาน ศูนย์รวมของสินค้าแฟชั่น เสื้อผ้า เครื่องสำอาง ร้านกาแฟ และร้านอื่นๆ อีกมากมาย ให้ท่านได้เลือกช้อปปิ้งซื้อของกัน **แวะละลายเงินวอนก่อนกลับที่ Local Super Market** ซึ่งท่านสามารถเลือกซื้อสินค้าเกาหลีได้อีกรอบ โดยเฉพาะของกิน เช่น บะหมี่ซินราเมียน (มาฆ่าสโตลเกาหลี) อูด้ง กิมจิ ขนมห็อกไก้พาย น้ำจิ้มปรุงรสหมูย่างเกาหลี ไก่ตุ๋นโสมสำเร็จรูป ผลไม้ตามฤดูกาล ในราคาพิเศษก่อนกลับเมืองไทย
 จนสมควรแก่เวลานำท่านเดินทางสู่ **ท่าอากาศยานนานาชาติกิมแฮ** เพื่อเดินทางกลับสู่ **ประเทศไทย**
 18.00 น. เดินทางกลับ **ประเทศไทย** โดยสายการบิน **AIR BUSAN (BX)** เที่ยวบินที่ **BX725**
 21.15 น. เดินทางถึง **ท่าอากาศยานสุวรรณภูมิ** โดยสวัสดิภาพ

หมายเหตุ : รายการทัวร์สามารถเปลี่ยนแปลงได้ตามความเหมาะสม เนื่องจากสภาวะอากาศ, การเมือง, สายการบิน, การจราจร หรือช่วงเทศกาลหรือวันหยุด เป็นต้น โดยมีต้องแจ้งให้ทราบล่วงหน้า โดยทางผู้จัดจะปรับเปลี่ยนโดยคำนึงถึงผลประโยชน์ของท่านเป็นหลัก เพื่อให้ท่านท่องเที่ยวได้ครบถ้วนตามโปรแกรม

เงื่อนไขการเดินทางเข้าและออกจากประเทศไทยและเกาหลีใต้ (Update 01 พฤศจิกายน 2565)

1. **ส่งหลักฐาน K-ETA (Korea Electronic Travel Authorization)** ที่ได้รับการอนุมัติแล้วของท่านมาให้ที่บริษัท [โปรดตรวจสอบข้อมูล K-ETA ของท่านให้ถูกต้อง กรณีเอกสารผิดพลาดบริษัทไม่รับผิดชอบใดๆทั้งสิ้น](#)
2. ผู้เดินทางต้องลงทะเบียน Q CODE (Quarantine Covid19 Defense) **(ทางบริษัทลงให้)**

เงื่อนไขข้างต้น อาจมีการยกเลิก หรือ เปลี่ยนแปลง บริษัทฯ จะทำการแจ้ง Update ให้ท่านลูกค้าก่อนการเดินทาง

▶ เอกสารที่ต้องทำการเตรียมก่อนเดินทาง

1. พาสปอร์ตตัวจริง (อายุการใช้งานต้องเหลือมากกว่า 6 เดือน)
2. เอกสารจากการลงทะเบียนผ่านการอนุมัติระบบ K-ETA (Korea Electronic Travel Authorization)



เงื่อนไขการให้บริการ

- ▶ การเดินทางครั้งนี้จะต้องมีจำนวน 10 ท่านขึ้นไป กรณีไม่ถึงจำนวนดังกล่าว
 - จะส่งจอยน์ทัวร์กับบริษัทที่มีโปรแกรมใกล้เคียงกัน
 - หรือเลื่อน หรือยกเลิกการเดินทาง โดยทางบริษัทจะทำการแจ้งให้ท่านทราบล่วงหน้าก่อนการเดินทางประมาณ 10 วัน
 - หรือขอสงวนสิทธิ์ในการปรับราคาค่าบริการเพิ่ม (ในกรณีที่ผู้เดินทางไม่ถึง 15 ท่านและท่านยังประสงค์เดินทางต่อ) โดยทางบริษัท จะทำการแจ้งให้ท่านทราบก่อนล่วงหน้า
- ▶ ในกรณีที่ลูกค้าต้องออกตัวโดยสารภายในประเทศ กรุณาติดต่อเจ้าหน้าที่ของบริษัทฯ ก่อนทุกครั้ง มิฉะนั้นทางบริษัทจะไม่รับผิดชอบใดๆ ทั้งสิ้น

▶ การจองทัวร์และชำระค่าบริการ

- กรุณาชำระค่ามัดจำ **ท่านละ 8,000 บาท**

กรุณาส่งสำเนาหน้าพาสปอร์ตและหลักฐาน K-ETA พร้อมเอกสารชำระมัดจำค่าทัวร์

- ค่าทัวร์ส่วนที่เหลือชำระ: 25-30 วันก่อนออกเดินทาง กรณีบริษัทฯ จำเป็นต้องออกตัวก่อนท่านจำเป็นต้องชำระค่าทัวร์ส่วนที่เหลือตามที่บริษัทกำหนดแจ้งเท่านั้น

****สำคัญ****สำเนาหน้าพาสปอร์ตผู้เดินทาง)จะต้องมีอายุเหลือมากกว่า 6 เดือนก่อนหมดอายุนับจากวันเดินทางไป-กลับและจำนวนหน้าหนังสือเดินทางต้องเหลือว่างสำหรับติดวีซ่าไม่ต่ำกว่า 3 หน้า** (กรุณาตรวจสอบก่อนส่งให้บริษัทมิฉะนั้นทางบริษัทจะไม่รับผิดชอบกรณีพาสปอร์ตหมดอายุ ** กรุณาส่งพร้อมพร้อมหลักฐานการโอนเงินมัดจำ

เงื่อนไขการยกเลิก

- ยกเลิกก่อนการเดินทางตั้งแต่ 30 วันขึ้นไป คืนเงินค่าทัวร์โดยหักค่าใช้จ่ายที่เกิดขึ้นจริง
- ยกเลิกก่อนการเดินทาง 15-29 วัน ยึดเงิน 50% จากยอดที่ลูกค้าชำระมา และเก็บค่าใช้จ่ายที่เกิดขึ้นจริง(ถ้ามี)
- ยกเลิกก่อนการเดินทางน้อยกว่า 15 วัน ขอสงวนสิทธิ์ยึดเงินเต็มจำนวน

*กรณีมีเหตุยกเลิกทัวร์ โดยไม่ใช้ความผิดของบริษัททัวร์ คืนเงินค่าทัวร์โดยหักค่าใช้จ่ายที่เกิดขึ้นจริง(ถ้ามี)

*ค่าใช้จ่ายที่เกิดขึ้นจริง เช่น ค่ามัดจำตัวเครื่องบิน โรงแรม ค่าวีซ่า และค่าใช้จ่ายจำเป็นอื่นๆ

อัตราค่าบริการนี้รวม

1. ค่าตัวโดยสารเครื่องบินไป-กลับ ขึ้นประหยัดพร้อมค่าภาษีสนามบินทุกแห่งตามรายการทัวร์ข้างต้น (**ตัวกรุ๊ปไม่สามารถ Upgrade ที่นั่งเป็น Business Class ได้ และต้องเดินทางไป-กลับพร้อมตัวกรุ๊ปเท่านั้นไม่สามารถเลื่อนวันได้**)
2. ค่าที่พักห้องละ 2-3 ท่าน ตามโรงแรมที่ระบุไว้ในรายการหรือ ระดับใกล้เคียงกัน
3. **กรณีพัก 3 ท่าน ถ้าวันที่เข้าพักห้องโรงแรม ไม่มีห้อง TRP (3 ท่าน) อาจจำเป็นต้องแยกพัก 2 ห้อง (มีค่าใช้จ่ายพักเดี่ยวเพิ่ม) กรณีห้อง TWIN BED (เตียงเดี่ยว 2 เตียง) ซึ่งโรงแรมไม่มีหรือเต็ม ทางบริษัทขอปรับเป็นห้อง DOUBLE BED แทนโดยมีต้องแจ้งให้ทราบล่วงหน้า หรือ หากต้องการห้องพักแบบ DOUBLE BED (1 เตียงใหญ่) ซึ่งโรงแรมไม่มีหรือเต็ม ทางบริษัทขอปรับเป็นห้อง TWIN BED แทนโดยมีต้องแจ้งให้ทราบล่วงหน้า** กรณีห้องพักในเมืองที่ระบุไว้ในโปรแกรมมีเทศกาลวันหยุด มีงานแฟร์ต่างๆ บริษัทขอจัดที่พักในเมืองใกล้เคียงแทน
4. ค่าอาหาร ค่าเข้าชม และ ค่ายานพาหนะทุกชนิด ตามที่ระบุไว้ในรายการทัวร์ข้างต้น
5. เจ้าหน้าที่บริษัทฯ คอยอำนวยความสะดวกตลอดการเดินทาง
6. **ค่าน้ำหนักกระเป๋า สายการบิน AIR BUSAN (BX) สัมภาระโหลดใต้ท้องเครื่อง ไม่เกิน 20 กิโลกรัม ถูขึ้นเครื่องได้ 10 กิโลกรัม** และ ค่าประกันวินาศภัยเครื่องบินตามเงื่อนไขของแต่ละสายการบินที่มีการเรียกเก็บ และกรณีสัมภาระเกินท่านต้องเสียค่าปรับตามที่สายการบินเรียกเก็บ



7. ค่าประกันอุบัติเหตุตามกรมธรรม์มวงเงิน 1,000,000 บาท ค่ารักษาพยาบาล ตามเงื่อนไขของบริษัทฯ ประกันภัยที่บริษัททำไว้ ทั้งนี้ยอมอยู่ในข้อจำกัดที่มีการตกลงไว้กับบริษัทประกันชีวิต ทุกกรณี ต้องมีใบเสร็จและเอกสารรับรองทางการแพทย์ จากหน่วยงานที่เกี่ยวข้อง ไม่รวมประกันสุขภาพ ท่านสามารถสั่งซื้อประกันสุขภาพเพิ่มได้จากบริษัทประกันทั่วไป
8. ค่าภาษีสนามบิน และค่าภาษีน้ำมันตามรายการทัวร์
9. ค่ารถปรับอากาศนำเที่ยวตามระบุไว้ในรายการ พร้อมคนขับรถ (กฎหมายไม่อนุญาตให้คนขับรถเกิน 12 ชม./วัน)
10. ค่า Vat 7% และ ค่าภาษีหัก ณ ที่จ่าย 3%

อัตราค่าบริการนี้รวม

1. ค่าทำหนังสือเดินทางไทย และเอกสารต่างด้าวต่างๆ
2. ค่าใช้จ่ายอื่นๆ ที่นอกเหนือจากรายการระบุ อาทิเช่น ค่าอาหาร เครื่องดื่ม ค่าชักรีด ค่าโทรศัพท์ เป็นต้น
3. ค่าภาษีทุกรายการคิดจากยอดบริการ, ค่าภาษีเดินทาง (ถ้ามีการเรียกเก็บ)
4. ค่าภาษีน้ำมันที่สายการบินเรียกเก็บเพิ่มภายหลังจากทางบริษัทฯ ได้ออกตั๋วเครื่องบิน และได้ทำการขายโปรแกรมไปแล้ว
5. ค่าพนักงานยกกระเป๋าเข้าที่โรงแรม
6. **ค่าทิปโกด คนขับรถ ขออนุญาตนำเก็บ ณ สนามบินวันแรก ท่านละ 55,000 วอน สำหรับหัวหน้าทัวร์แล้วแต่ความประทับใจและน้ำใจจากท่าน**

หมายเหตุ : กรุณาอ่านศึกษารายละเอียดทั้งหมดก่อนทำการจอง เพื่อความถูกต้องและความเข้าใจตรงกันระหว่างท่านลูกค้าและบริษัทฯ และเมื่อท่านตกลงชำระเงินมัดจำหรือค่าทัวร์ทั้งหมดกับทางบริษัทฯ แล้ว ทางบริษัทฯ จะถือว่าท่านได้ยอมรับเงื่อนไขข้อตกลงต่างๆ ทั้งหมด

1. บริษัทฯ ขอสงวนสิทธิ์ที่จะเลื่อนการเดินทางหรือปรับราคาค่าบริการขึ้นในกรณีที่ผู้ร่วมคณะไม่ถึง 15 ท่าน
2. ขอสงวนสิทธิ์การเก็บค่าน้ำมันและภาษีสนามบินทุกแห่งเพิ่ม หากสายการบินมีการปรับขึ้นก่อนวันเดินทาง
3. บริษัทฯ ขอสงวนสิทธิ์ในการเปลี่ยนเที่ยวบิน โดยมีต้องแจ้งให้ทราบล่วงหน้าอันเนื่องจากสาเหตุต่างๆ
4. บริษัทฯ จะไม่รับผิดชอบใดๆ ทั้งสิ้น หากเกิดกรณีความล่าช้าจากสายการบิน, การยกเลิกบิน, การประท้วง, การนัดหยุดงาน, การก่อการจลาจล, ภัยธรรมชาติ, การนำสิ่งของผิดกฎหมาย ซึ่งอยู่นอกเหนือความรับผิดชอบของบริษัทฯ
5. บริษัทฯ จะไม่รับผิดชอบใดๆ ทั้งสิ้น หากเกิดสิ่งของสูญหาย อันเนื่องเกิดจากความประมาทของท่าน, เกิดจากการโจรกรรม และอุบัติเหตุจากความประมาทของนักท่องเที่ยวเอง
6. เมื่อท่านตกลงชำระเงินมัดจำหรือค่าทัวร์ทั้งหมดกับทางบริษัทฯ แล้ว ทางบริษัทฯ จะถือว่าท่านได้ยอมรับเงื่อนไขข้อตกลงต่างๆ ทั้งหมด
7. รายการนี้เป็นเพียงข้อเสนอที่ต้องได้รับการยืนยันจากบริษัทฯ อีกครั้งหนึ่ง หลังจากได้สำรองโรงแรมที่พักในต่างประเทศเรียบร้อยแล้ว โดยโรงแรมจัดในระดับใกล้เคียงกัน ซึ่งอาจจะปรับเปลี่ยนตามที่ระบุในโปรแกรม
8. การจัดการเรื่องห้องพัก เป็นสิทธิ์ของโรงแรมในการจัดห้องพักให้กับกรุ๊ปที่เข้าพัก โดยมีห้องพักสำหรับผู้สูบบุหรี่ / ปลอดบุหรี่ได้ โดยอาจจะขอเปลี่ยนห้องได้ตามความประสงค์ของผู้ที่เข้าพัก ทั้งนี้ขึ้นอยู่กับความพร้อมให้บริการของโรงแรม และไม่สามารถรับประกันได้
9. กรณีผู้เดินทางต้องการความช่วยเหลือเป็นพิเศษ อาทิเช่น **ใช้วีวีแซร์ กรุณาแจ้งบริษัทฯ อย่างช้า10วันก่อนการเดินทาง** มิฉะนั้นบริษัทฯ ไม่สามารถจัดการให้ล่วงหน้าได้
10. มัคคุเทศก์ พนักงานและตัวแทนของผู้จัด ไม่มีสิทธิ์ในการให้คำสัญญาใดๆ ทั้งสิ้นแทนผู้จัด นอกจากนี้มีเอกสารลงนามโดยผู้มีอำนาจของผู้จัดกำกับเท่านั้น
11. ผู้จัดจะไม่รับผิดชอบและไม่สามารถคืนค่าใช้จ่ายต่างๆ ได้เนื่องจากการเหมาะจ่ายกับตัวแทนต่างๆ ในกรณีที่ผู้เดินทางไม่ผ่านการพิจารณาในการตรวจคนเข้าเมือง-ออกเมือง ไม่ว่าจะเป็นกองตรวจคนเข้าเมืองหรือกรมแรงงานของทุกประเทศในรายการท่องเที่ยว อันเนื่องมาจากการกระทำที่ส่อไปในทางผิดกฎหมาย การหลบหนี เข้าออกเมือง เอกสารเดินทางไม่ถูกต้อง หรือ การถูกปฏิเสธในกรณีอื่นๆ



12. ค่าประกันอุบัติเหตุตามกรมธรรม์มีวงเงิน 1,000,000 บาท ค่ารักษาพยาบาล ตามเงื่อนไขของบริษัทฯ ประกันภัยที่บริษัททำไว้
กึ่งนี้ย่อมอยู่ในข้อจำกัดที่มีการตกลงไว้กับบริษัทประกันชีวิต ทุกกรณี ต้องมีใบเสร็จและเอกสารรับรองทางการแพทย์ จาก
หน่วยงานที่เกี่ยวข้อง ไม่รวมประกันสุขภาพ ท่านสามารถสั่งซื้อประกันสุขภาพเพิ่มได้จากบริษัทประกันทั่วไป



รายละเอียดการชำระค่าบริการ



ธนาคารสกลนครไทย
เลขบัญชี 136-2-59606-4
ชื่อบัญชี บริษัท บีทูซี ทราเวล จำกัด

หากเป็นบัญชีอื่นที่ไม่ใช่ชื่อ บริษัท ทางบริษัทจะไม่รับผิดชอบทุกกรณี



ธนาคารไทยพาณิชย์
เลขบัญชี 120-2-42387-2
ชื่อบัญชี นายประทีป โควิสุทธิ์



ธนาคารสกลนครไทย
เลขบัญชี 683-2-13354-8
ชื่อบัญชี นายประทีป โควิสุทธิ์



ธนาคารกรุงเทพ
เลขบัญชี 053-7-01842-6
ชื่อบัญชี นายประทีป โควิสุทธิ์

หากเป็นบัญชีอื่นที่ไม่ใช่ชื่อ นายประทีป โควิสุทธิ์ ทางบริษัทจะไม่รับผิดชอบทุกกรณี