



# TAKACHIHO KUJU FLOWER

## 6 DAY 4 NIGHT BY THAI AIRWAY

**RECOMMEND PROMOTION**

**KYUSHU 6 วัน 4 คืน\***  
**คิวชู TAKACHIHO**  
\*\*ได้ล่องเรือชมธรรมชาติ\*\*

**30KG**  
น้ำหนักกระเป๋า

**39,900.-**

LIKE

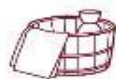

**\*\*ข้อเสนอเซน**  
**พักในเมือง ช้อปปิ้งสะดวก\*\***

หมู่บ้านยูฟูอิน - สวนดอกไม้คจู - หุบเขาทาคาจิโฮะ  
 ช้อปปิ้งย่านเก็นจิน - ยอดเขาไดคันโบ

5-10, 13-18, 20-25 ก.ค.

3-8, 24-29 ส.ค. / 29ส.ค.-3 ก.ย.

1-6, 7-12, 12-17, 19-24 ,21-26 ก.ย.





| วัน | รายการท่องเที่ยว  | เช้า | เที่ยง | เย็น | โรงแรมที่พัก                                 |
|-----|---|------|--------|------|--|
| 1   | สนามบินสุวรรณภูมิ - สนามบินฟุคุโอกะ<br>TG 648(00.55-08.00)  | -    | -      | -    |  |
| 2   | สนามบินฟุคุโอกะ - ศาลเจ้าดาไซฟุเท็มมังกุ<br>- ยูฟูอิน - สวนดอกไม้คัจุ - ออนเซน  |      |        |      | ASO ONSEN HOTEL<br>หรือเทียบเท่า             |
| 3   | หุบเขาทะเลคะจิโสะ - ยอดเขาไดคันโบ -<br>ย่านเมืองเก่ามาเมตะ มะ - TOSU OUTLET   |      |        |      | CANAL CITY WASHINGTON<br>HOTEL หรือเทียบเท่า |
| 4   | อิสระท่องเที่ยวเมืองฟุคุโอกะ - วัดโทโชจิ -<br>ศาลเจ้าคุซิดะ - หอคอยฟุคุโอกะ -<br><b>**ไม่ใช้รถในการเดินทาง**</b>                    |      |        |      | CANAL CITY WASHINGTON<br>HOTELหรือเทียบเท่า  |
| 5   | อิสระท่องเที่ยวเมืองฟุคุโอกะ - ย่านฮากาตะ -<br>ย่านเทนจิน - กันดั้มปาร์ค ห้างLALAPORT<br>&DUTY FREE <b>**ไม่ใช้รถในการเดินทาง**</b> |      |        |      | CANAL CITY WASHINGTON<br>HOTELหรือเทียบเท่า  |
| 6   | สนามบินฟุคุโอกะ - สนามบินสุวรรณภูมิ<br>TG 649 (11.35-14.55)   |      |        |      |  |

| ลำดับ | วันเดินทาง | ราคาผู้ใหญ่ | เด็ก<br>มีเตียง<br>(6-12 ปี) | เด็ก<br>ไม่มีเตียง<br>(2-5ปี) | แพคเกจ | ราคาไม่รวมตัว |
|-------|------------|-------------|------------------------------|-------------------------------|--------|---------------|
|-------|------------|-------------|------------------------------|-------------------------------|--------|---------------|

**ราคาดังกล่าวยังไม่รวมค่าทิปไกด์และคนขับ 700/ท่าน**

|    |                              |        |        |        |       |        |
|----|------------------------------|--------|--------|--------|-------|--------|
| 1  | 05 - 10 กรกฎาคม 2566         | 39,900 | 36,900 | 33,900 | 7,900 | 21,900 |
| 2  | 13 - 18 กรกฎาคม 2566         | 39,900 | 36,900 | 33,900 | 7,900 | 21,900 |
| 3  | 20 - 25 กรกฎาคม 2566         | 39,900 | 36,900 | 33,900 | 7,900 | 21,900 |
| 4  | 03 - 08 สิงหาคม 2566         | 39,900 | 36,900 | 33,900 | 7,900 | 21,900 |
| 5  | 24 - 29 สิงหาคม 2566         | 39,900 | 36,900 | 33,900 | 7,900 | 21,900 |
| 6  | 29 สิงหาคม - 03 กันยายน 2566 | 39,900 | 36,900 | 33,900 | 7,900 | 21,900 |
| 7  | 01 - 06 กันยายน 2566         | 39,900 | 36,900 | 33,900 | 7,900 | 21,900 |
| 8  | 07 - 12 กันยายน 2566         | 39,900 | 36,900 | 33,900 | 7,900 | 21,900 |
| 9  | 12 - 17 กันยายน 2566         | 39,900 | 36,900 | 33,900 | 7,900 | 21,900 |
| 10 | 19 - 24 กันยายน 2566         | 39,900 | 36,900 | 33,900 | 7,900 | 21,900 |
| 11 | 21 - 26 กันยายน 2566         | 39,900 | 36,900 | 33,900 | 7,900 | 21,900 |



วันแรกของการ  
เดินทาง

## สนามบินสุวรรณภูมิ – สนามบินฟุคุโอกะ

### สนามบินสุวรรณภูมิ



**เวลา 22.00 น.** พร้อมกันที่ ท่าอากาศยานสุวรรณภูมิ อาคารผู้โดยสารขาออกระหว่างประเทศ เคาน์เตอร์สายการบินไทย เจ้าหน้าที่คอยให้การต้อนรับ ดูแลด้านเอกสาร เช็คอิน และสัมภาระในการเดินทาง

## สนามบินฟุคุโอกะ – ศาลเจ้าดาไซฟุเท็มมังกู – ยูฟูอิน – สวนดอกไม้คัจุ – ออนเซ็น

วันที่สองของการ  
เดินทาง

### สนามบินฟุคุโอกะ



**เวลา 00.55 น.** ออกเดินทางสู่ สนามบินฟุคุโอกะ ประเทศ ญี่ปุ่น โดย สายการบินไทย เที่ยวบินที่ TG 648

**เวลา 08.00 น.** เดินทางถึง สนามบินฟุคุโอกะ นำท่านผ่านขั้นตอนการตรวจคนเข้าเมืองและศุลกากร

**เวลาญี่ปุ่น เร็วกว่าประเทศไทย 2 ชั่วโมง**

นำท่านเดินทางสู่ **ศาลเจ้าดาไซฟุเท็มมังกู (Dazaifu Tenmangu Shrine)** เป็นแลนด์มาร์กหลักแห่งหนึ่ง ประจำเมืองฟุคุโอกะ ศาลเจ้าอายุเก่าแก่กว่าพันปี ที่ถูกสร้างขึ้นมาตั้งแต่สมัยยุคเฮอัน (Heian) ซึ่งจุดมุ่งหมายในการสร้างขึ้นมาตั้งแต่แรกนั้น คือเพื่อสักการะ สุกาวะระ มิชิซึนาเนะ นักวิชาการ นักการเมือง นักเขียน ที่ทรงอิทธิพลที่สุดคนหนึ่งในยุคเฮอัน (Heian) จนคนญี่ปุ่นยกให้เป็นเทพเจ้าแห่งการศึกษา ที่นี้เต็มไปด้วยมนต์เสน่ห์ของสถาปัตยกรรมทางประวัติศาสตร์ และยังมีร้านขายของมากมาย เช่น ร้านขายของที่ระลึก คาเฟ่ ร้านอาหาร ร้านขนมโมจิชื่อดัง และที่โดดเด่นเลยคือ Starbucks Dazaifu Tenmangu Store ที่นี้จะมีการออกแบบที่แตกต่างจากที่อื่นคือการใช้ไม้เจาะเข้า



ด้วยกันแทนตะปุดกแต่งทั้งร้าน เป็นวิธีการออกแบบสไตล์ญี่ปุ่นดั้งเดิมที่ใช้ในการสร้างที่อยู่อาศัย นำท่านเดินทางสู่ ยูฟูอิน (Yufuin) เป็นเมืองออนเซ็นที่โด่งดังของจังหวัดแห่งออนเซ็นอย่างโออิตะ (Oita) เป็นเมืองสวรรค์ของคนรักออนเซ็น จากในเมืองสามารถมองเห็นภูเขาฟูตาเกะตระหง่านเป็นสัญลักษณ์ ออกจากตัวเมืองไปนิดเดียวก็มีทิวทัศน์ชนบทแสนสงบเหมาะแก่การมาเที่ยวพักผ่อน



### รับประทานอาหารกลางวัน ณ ภัตตาคาร

จากนั้นนำท่านเดินทางสู่ ยูฟูอิน (Yufuin) เป็นเมืองชนบทเล็กๆ ที่มีทิวทัศน์ที่สวยงามมากโดยเฉพาะช่วงฤดูใบไม้ผลิที่จะมีทั้งดอกซากุระบนต้นไม้ และดอกเรปซีป ที่พื้นด้านล่าง พร้อมกับแม่น้ำ และภูเขาอิสระเดินชม หมู่บ้านยูฟูอินฟลอรัล เป็นหมู่บ้านจำลองสไตล์ยุโรป มีกลิ่นอายยุโรปโบราณ ไฮไลท์ประจำเมืองยูฟูอิน บ้านอิฐที่แสนคลาสสิคเรียงรายอยู่บนถนนสายเล็กๆ ประดับประดาไปด้วยดอกไม้ นานาชนิด





จากนั้นเดินทางสู่ **สวนดอกไม้คุจ** เป็นสวนดอกไม้ที่อยู่ใน Kujukogen ของเขตทาเคตะ จังหวัดโออิตะ ช่วงระยะเวลาที่เปิดให้ชมคือเดือนมีนาคม ถึงเดือนพฤศจิกายน สนุกไปกับดอกไม้ 500 ชนิด กว่า 5,000,000 ดอก ในพื้นที่ป่าไม้และพื้นที่ดอกไม้



นำท่านเข้าสู่ที่พัก **ASO ONSEN HOTEL** หรือเทียบเท่า

รับประทานอาหารค่ำ ณ ห้องอาหารของโรงแรม



หลังจากรับประทานอาหารค่ำแล้ว ให้ท่านได้อาบน้ำแร่เพื่อสุขภาพ  
เพิ่มวิตามินผิวให้กับร่างกาย ผ่อนคลายความเมื่อยล้าได้อย่างเต็มที่





วันที่สามของ  
การเดินทาง

หุบเขาทะเลคะจิโฮะ – ยอดเขาไดคันโบ –

ย่านเมืองเก่ามาเมตะ มะ – TOSU OUTLET

รับประทานอาหารเช้า ณ ห้องอาหารของโรงแรม

จากนั้นนำท่านเดินทางสู่ **หุบเขาทะเลคะจิโฮะ (Takachiho Gorge)** ทางตอนเหนือในจังหวัดมิยะซะกิ (Miyazaki) เป็นแหล่งท่องเที่ยวเสริมดวงชะตายอดนิยมในหมู่สาว ๆ หน้าผาชันสูงเฉลี่ย 80 เมตร (บางช่วงสูงมากถึง 100 เมตร) ทอดตัวเป็นแนวยาวถึง 7 กิโลเมตรจนกลายเป็นหุบเขาที่งดงามประทับใจ เพียงแค่ได้เดินไปตามทางเดินชมวิวแล้วชื่นชมกับทัศนียภาพรอบ ๆ ก็จะรู้สึกราวกับได้รับการชำระล้างจิตใจให้ใสสะอาดจากการได้สัมผัสกับความยิ่งใหญ่อันทรงพลังของธรรมชาติ

จากนั้นนำท่านเดินทางสู่ **เมืองคุมาโมโตะ**





จากนั้นนำท่านเดินทางสู่ **จุดชมวิวยอดเขาไดคังโบ(Daikanko)** เป็นหนึ่งในจุดชมวิวที่มีชื่อเสียงของภูเขาไฟอะโซะ(Aso) ที่อยู่บริเวณรอบนอกทางทิศตะวันตกเฉียงเหนือของภูเขาไฟอะโซะ(Aso) ทัศนียภาพที่สวยงามของธรรมชาติในแต่ละฤดูแตกต่างกัน โดยเฉพาะช่วงปลายฝนต้นหนาว หรือฤดูใบไม้ร่วงที่จะมีทะเลหมอกหนาลอยอยู่ให้เห็นได้มากในช่วงเช้าถึงสาย ๆ ของวัน มีวิวของภูเขาอาโซะ(Aso)และคูจู(Kuju)ที่มองแล้วคล้ายกับพระกำลังนอนอยู่ที่กัน



เรียกว่า Nehanzo บริเวณจุดชมวิวยอดเขาไดคังโบ(Daikanko)ได้รับการพัฒนาขึ้นอย่างดี เป็นเหมือนแพลตฟอรมขนาดใหญ่ มีถนนเข้าถึงได้เลย สามารถชมวิวดูได้ทุกทิศทาง 360 องศา มีร้านค้า ร้านอาหาร และคาเฟ่คอยให้บริการด้วย และด้วยความเปิดกว้างของพื้นที่จึงทำให้ที่นี่เป็นหนึ่งในจุดที่คนนิยมมาชมดาวกันด้วย

### รับประทานอาหารกลางวัน ณ ภัตตาคาร

จากนั้นนำท่านเดินทางสู่ **ย่านเมืองเก่ามาเมตะ มะจิ (Mameda-machi)** ตั้งอยู่ที่เมืองฮิตะ (Hita) ในจังหวัดโออิตะ เป็นเขตพื้นที่เมืองเก่ามาตั้งแต่ในสมัยเอโดะ ตั้งแต่ช่วงปีค.ศ. 1616 ที่นี่ยังคงได้รับการอนุรักษ์ไว้ ที่นี้ได้รับฉายาว่าเป็น Little Kyoto แห่งหนึ่งของภูมิภาคคิวชู ถูกเพลิงไหม้ในช่วงปีค.ศ. 1772 และถูกทำลายลงในปีค.ศ. 1887 จากนั้นได้ถูกบูรณะขึ้นมาใหม่ บริเวณย่าน Mameda-machi มีถนนเส้นหลัก 2 สาย ทอดยาวตั้งแต่ทิศเหนือจรดทิศใต้นั้นก็คือถนน Kamimachi และ Miyuki ตลอดทั้งสองข้างทาง แวดล้อมไปด้วยอาคารบ้านเรือนเก่าแก่และร้านค้ามากมาย ตั้งเรียงรายไปด้วยสถาปัตยกรรมแบบโบราณ





จากนั้นนำท่านช้อปปิ้งสินค้าแบรนด์เนมที่ **โทซูพรีเมียมเอาท์เล็ต (TOSU PREMIUM OUTLET)** เป็นพื้นที่ช้อปปิ้งเอาท์เล็ตขนาดใหญ่ มีร้านค้าของแบรนด์ชั้นนำและแบรนด์ท้องถิ่นมากกว่า 150 ร้าน เช่น COACH, ARMANI, TIMBERLAND, BURBERRY, GAP, PUMA, LEVI'S, NIKE, NEW BALANCE, SAMSONITE และอื่นๆอีกมากมาย สามารถช้อปปิ้งได้ครบทั้งผู้หญิง ผู้ชาย และเด็กเล็ก ไม่ว่าจะเป็นเสื้อผ้า รองเท้า กระเป๋า เครื่องสำอาง โดยแต่ละร้านก็จะมีโปรโมชั่นส่วนลดมากมาย



รับประทานอาหารค่ำ ณ ภัตตาคาร

นำท่านเข้าสู่ที่พัก CANAL CITY WASHINGTON HOTE หรือเทียบเท่า

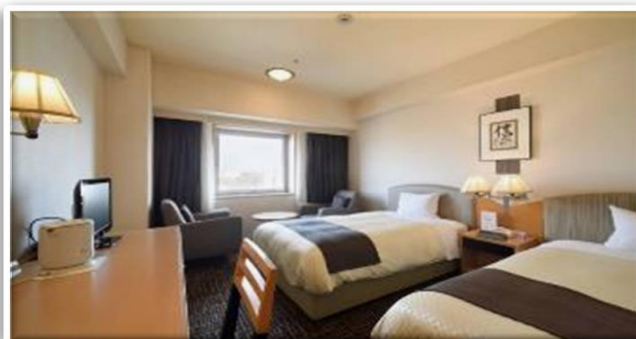
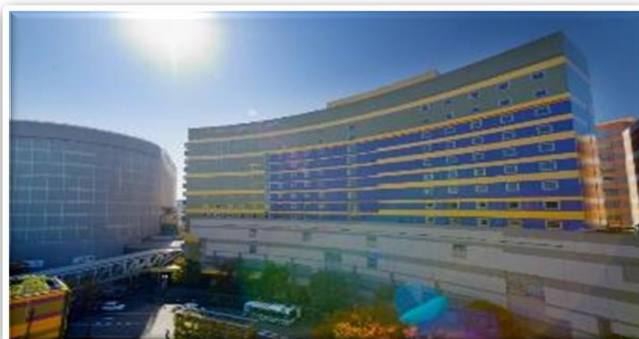





วันที่สี่และห้า  
ของการเดินทาง

## อิสระท่องเที่ยวเมืองฟูกูโอกะ

**\*\*ไม่ใช้รถในการเดินทาง\*\***

รับประทานอาหารเช้า ณ ห้องอาหารของโรงแรม

### ให้ท่านอิสระท่องเที่ยวเมืองฟูกูโอกะ สถานที่แนะนำ

**วัดโทโชจิ (TOCHOJI TEMPLE)** วัดที่เป็นศูนย์รวมทางจิตใจของผู้คนในเมืองฟูกูโอกะแห่งนี้ ถูกสร้าง ขึ้นมา ตั้งแต่ปี ค.ศ. 806 โดยภายในเต็มไปด้วยศาสนสถานที่น่าสนใจ และเปี่ยมไปด้วยประวัติศาสตร์ มากมาย ไม่ว่าจะเป็น พระพุทธรูปทำจากไม้แกะสลักขนาดใหญ่, เจดีย์สีแดงสด, หอไม้โบราณ ฯลฯ

**ศาลเจ้าคุชิเดะ (KUSHIDA SHRINE)** ศาลเจ้าที่มีอายุเก่าแก่กว่า 1,200 ปี โดยเป็นที่ประดิษฐานของ โอ คุชิเดะ ซัง (O-KUSHIDA-SAN) เทพเจ้าในศาสนาชินโต ที่คนในพื้นที่เชื่อว่าเป็นเทพเจ้าที่คอยปกป้องคุ้มครอง ความปลอดภัยให้กับบ้านเมืองมาอย่างยาวนาน

**หอคอยฟูกูโอกะ (FUKUOKA TOWER)** หอคอยที่เป็นแลนด์มาร์กหลักประจำอ่าวฮาคาตะ (HAKATA BAY) มีความสูงถึง 234 เมตร โครงสร้างอาคารเป็นรูปทรงสามเหลี่ยมเรขาคณิต ซึ่งด้านบนจะประดับด้วย กระจกสีฟ้าแบบ ครึ่งแผ่น ทั่วหอคอย ที่จะส่งแสงสะท้อนสีฟ้า กลืนไปกับทิวทัศน์โดยรอบอย่างสวยงาม ก่อนจะเข้าไปในจุดชมวิว ของหอคอย ซึ่งเป็นไฮไลท์สำคัญ

**ย่านฮาคาตะ (YATAI HAKATA)** โซนขายอาหารข้างทางที่มีของกินอร่อย ๆ จากร้านค้าเล็ก ๆ ที่ เรียงราย ตลอดทั้งย่านให้อารมณ์ประมาณสตรีทฟู้ดบ้านเรา ซึ่งคำว่า ยะไต (YATAI) เป็นภาษาญี่ปุ่นที่มีความหมายว่า แผงลอย หรือซุ้มขายอาหารขนาดเล็ก เน้นขายอาหารกินง่าย เป็นเมนูที่คนท้องที่ชอบกิน กัน ซึ่งย่านยะไต ฮาคาตะ ก็มีให้เลือกแบบจัดเต็ม ทั้งฮาคาตะราเมง (HAKATA RAMEN), หม้อไฟ (ODEN), ไก่ย่าง (YAKITORI) ฯลฯ รวมถึงความเป็นกันเอง ของบรรดาพ่อครัว แม่ครัวในร้าน ท าให้ สามารถไปนั่งกินได้อย่างสบายใจ ท่ามกลาง บรรยากาศริมน้ำยามค่ำคืน ซึ่งเหมาะแก่การมาหาอะไรกิน หลังจากไปเที่ยวมาทั้งวันที่สุด

**ย่านเทนจิน** ย่านธุรกิจและย่านช้อปปิ้งที่ใหญ่ที่สุดในเกาะคิวชู ให้ท่านได้ช้อปปิ้งอย่างจุใจไม่ว่าจะเป็นห้างสรรพสินค้าใหญ่ ๆ ร้านขายเครื่องใช้ไฟฟ้า ร้านเสื้อผ้าบูติก และร้านค้ามากมายที่อยู่ใต้ดิน เทนจิน แหล่งดาวนทาวน์หมายเลขหนึ่งของเกาะคิวชู อิสระกับการเลือกซื้อและเลือกชมสินค้ามากมายกับห้างสรรพสินค้าชื่อดัง ร้านเครื่องสำอาง เสื้อผ้า รองเท้า กระเป๋า สินค้าแชนด์เมด โดยเฉพาะในวันเสาร์ อาทิตย์จะเป็นแหล่งรวมวัยรุ่นของเกาะคิวชูที่มาหาความสุขและความสนุกกับเพื่อนและคนรู้ใจ ให้ท่านได้เดินเที่ยวชมและเลือกซื้อสินค้าตามอัธยาศัย



**กันดั้มปาร์ค ห้าง LALAPORT&DUTY FREE** เรียกได้ว่าเป็นสวรรค์ของคนรักกันดั้ม อยู่ในศูนย์การค้า Mitsui Shopping Park LalaPort Fukuoka ซึ่งที่นี่เค้าจะแบ่งออกเป็น 3 โซนด้วยกัน GUNDAM SIDE-F ที่จัดเต็มกันดั้มรุ่นต่าง ๆ แม้กระทั่งรุ่นลิมิเต็ดหายากไว้ให้ช้อป ตามมาด้วย VS PARK WITH G พื้นที่ที่เต็มไปด้วยกิจกรรมต่าง ๆ รวมทั้งยังมี Namco บริเวณที่เต็มไปด้วยตู้อาร์เคดพร้อมทั้งตู้เกมส์สุดพิเศษที่มีเฉพาะที่นี่ที่เดียว แล้วยังมีไฮไลท์เป็นหุ่นกันดั้มยักษ์ตัวใหม่ล่าสุดสูงถึง 24.8 เมตรไว้ให้ถ่ายรูปกันอย่างจุใจ



เพื่อไม่เป็นการรบกวนเวลาของท่าน

จึงให้ท่านอิสระในการเลือกรับประทานอาหารกลางวันและค่ำได้ตามอัธยาศัย

นำท่านเข้าสู่ที่พัก **CANAL CITY WASHINGTON HOTEL** หรือเทียบเท่า





วันที่หกของการ  
เดินทาง

## สนามบินฟุคุโอกะ – สนามบินสุวรรณภูมิ

รับประทานอาหารเช้า ณ ห้องอาหารของโรงแรม

ถึงเวลาอันสมควร นำท่านเดินทางไปสู่ สนามบินฟุคุโอกะ

เวลา 11.35 น. ออกเดินทางสู่ ท่าอากาศยานสุวรรณภูมิ กรุงเทพฯ ฯ โดยสายการบินไทย  
เที่ยวบินที่ TG 649

เวลา 14.55 น. เดินทางถึง ท่าอากาศยานสุวรรณภูมิ กรุงเทพฯ ฯ โดยสวัสดิภาพ พร้อมกับ  
ความประทับใจ



## เงื่อนไขการจองทัวร์

### อัตรานี้รวม

- ✓ ราคานี้รวมภาษีน้ำมัน ณ วันที่ 09 พ.ค. 2565 และ ทางบริษัทฯ ขอสงวนสิทธิ์ในการปรับราคาน้ำมันขึ้น หากทางสายการบินมีการเรียกเก็บเพิ่มเติม โดยทางบริษัทฯ จะแจ้งให้ทราบก่อนการออกตั๋วเครื่องบิน
- ✓ ค่าตั๋วเครื่องบินไป-กลับ ตามเส้นทางที่ระบุ
- ✓ ค่าภาษีสนามบินทุกแห่งตามรายการที่ระบุ
- ✓ ค่าพาหนะรับส่งตามรายการนำเที่ยวที่ระบุ
- ✓ ค่าโรงแรมห้องพัก 2-3 ท่านต่อห้องตามรายการที่ระบุ
- ✓ ค่าอาหาร เครื่องดื่มตามรายการที่ระบุ
- ✓ ค่าเข้าชมสถานที่ต่างๆ ตามรายการที่ระบุ
- ✓ ค่าประกันอุบัติเหตุคุ้มครองในวงเงินท่านละ 1,000,000 บาท
- ✓ ค่าเบี้ยประกันอุบัติเหตุ ในระหว่างการเดินทางท่องเที่ยว วงเงินประกันท่านละ 500,000 บาท (ไม่ครอบคลุมถึง สุขภาพ อาการเจ็บป่วย หรือ โรคประจำตัว) กรณีเสียชีวิต จากอุบัติเหตุระหว่างการเดินทางท่องเที่ยว วงเงินประกันท่านละ 1,000,000 บาท (เงื่อนไขตามกรมธรรม์)

### อัตรานี้ไม่รวม

- ✗ ค่าทำหนังสือเดินทาง หรือ พาสปอร์ต วัคซีนพาสปอร์ต
- ✗ ค่าใช้จ่ายส่วนตัวนอกเหนือในรายการ เช่น ค่าโทรศัพท์, ค่าซักรีด, ค่าเครื่องดื่มและอาหารที่สั่งเพิ่มเติมจากรายการที่ทางบริษัทฯ จัดให้เป็นต้น
- ✗ ค่าน้ำหนักกระเป๋าเดินทางในกรณีน้ำหนักเกินกว่าสายการบินกำหนด
- ✗ ค่าธรรมเนียมในการยื่นใบอนุญาตสำหรับคนต่างด้าวที่กลับเข้าประเทศ
- ✗ ค่าภาษีน้ำมันที่ทางสายการบินมีการเรียกเก็บเพิ่มเติม หรือมีการเปลี่ยนแปลงกะทันหัน
- ✗ ค่าภาษีมูลค่าเพิ่ม 7% และค่าภาษีหัก ณ ที่จ่าย 3% ซึ่งต้องจ่ายเพิ่มจากราคาค่าทัวร์
- ✗ ค่าตรวจ RT-PCR ในกรณีที่ฉีดวัคซีนไม่ครบ 3 เข็ม
- ✗ ค่าทิปไกด์และคนขับรถ 700 บาท / ท่าน

**หมายเหตุ : อายุ 6 เดือน - ไม่ถึง 1 ปี และ อายุ 76 - 85 ปี**  
**ค่าประกันอุบัติเหตุคุ้มครองในวงเงินท่านละ 500,000 บาท**



## เงื่อนไขการชำระเงิน

### เมื่อท่านทำการจองทัวร์กับทางบริษัทฯ

- ขอเรียกเก็บมัดจำค่าทัวร์ท่านละ 25,000 บาท
- ส่วนที่เหลือต้องชำระทั้งหมด 20 วัน ก่อนการเดินทาง

## เงื่อนไขการยกเลิก

**\*\*\* กรุณาพิจารณาเงื่อนไขต่างๆ และเงื่อนไขการยกเลิกทัวร์ของบริษัทฯ ก่อนทำการจองทัวร์ หากท่านได้ทำการจองทัวร์ ทางบริษัทฯ ถือว่าท่านได้รับทราบและยอมรับเงื่อนไขทุกอย่างเรียบร้อยแล้ว \*\*\***

- |   |                                  |
|---|----------------------------------|
| ➔ ยกเลิกก่อนการเดินทาง 45 วัน   | หักค่าใช้จ่ายตามจริงที่เกิดขึ้น  |
| ➔ ยกเลิกก่อนการเดินทาง 15 - 44 วัน  | หักค่าใช้จ่าย 50 % ของราคาทัวร์  |
| ➔ ยกเลิกก่อนการเดินทาง 8 - 14 วัน   | หักค่าใช้จ่าย 75 % ของราคาทัวร์  |
| ➔ ยกเลิกก่อนการเดินทาง 1 - 7 วัน  | หักค่าใช้จ่าย 100 % ของราคาทัวร์ |
| ➔ ผู้เดินทางไม่สามารถเข้า - ออกเมืองได้ เนื่องจากเอกสารปลอม หรือการห้ามของเจ้าหน้าที่ หรือ ไม่ว่าด้วยเหตุผลใดใด | หักค่าใช้จ่าย 100 % ของราคาทัวร์ |

**หมายเหตุ** (สำคัญมาก ผู้โดยสารที่เดินทางต้องรับทราบ และยินยอม ก่อนการเดินทาง)

- รายการอาจมีการเปลี่ยนแปลงตามความเหมาะสม เนื่องจากความล่าช้าของสายการบิน โรงแรม ที่พัก การจราจร เหตุการณ์ทางการเมือง การนัดหยุดงาน การก่อกองจลาจล อุบัติเหตุ สภาพอากาศ ภัยธรรมชาติ วิกฤติภัย อัคคีภัย หรือไม่ว่าจะด้วยสาเหตุใดๆ ก็ตาม (ซึ่งเป็นเหตุการณ์ที่เหนือการควบคุมจากทางบริษัททัวร์ฯ) โดยทางบริษัทฯจะคำนึงถึงความปลอดภัยของลูกค้าเป็นสำคัญ
- หากสถานที่ท่องเที่ยวใดที่ไม่สามารถเข้าชมได้ไม่ว่าด้วยสาเหตุใดก็ตาม ทางบริษัทฯขอสงวนสิทธิ์ในการไม่คืนค่าใช้จ่าย เนื่องจากทางบริษัทฯได้ทำการจองและถูกเก็บค่าใช้จ่ายไปแล้ว



- หากท่านยกเลิกทัวร์ เนื่องจากเหตุการณ์ความไม่สงบทางการเมือง สายการบิน สภาพอากาศ ภัยธรรมชาติ วิกฤติภัย อัคคีภัย ทั้งที่สายการบิน หรือในส่วนของการบริการทางประเทศที่ท่านเดินทางท่องเที่ยว ยังคงให้บริการอยู่เป็นปกติ ทางบริษัทฯ ขอสงวนสิทธิ์ในการไม่คืนค่าทัวร์ทั้งหมด หรือบางส่วนให้กับท่าน
- บริษัทฯ จะไม่รับผิดชอบ และ ขอสงวนสิทธิ์ในการ ไม่คืนค่าทัวร์ทั้งหมด หรือบางส่วนให้กับท่าน ในกรณีดังนี้
  - กรณีที่กองตรวจคนเข้าเมือง ห้ามผู้เดินทาง เดินทาง เนื่องจากมีสิ่งผิดกฎหมาย หรือสิ่งของห้ามนำเข้าประเทศเอกสารเดินทางไม่ถูกต้อง หรือความประพฤติส่อไปในทางเสื่อมเสียด้วยเหตุผลใดๆ ก็ตามที่ทางกองตรวจคนเข้าเมืองห้ามเดินทาง
  - กรณีที่สถานทูตงดออกวีซ่า อันสืบเนื่องมาจากตัวผู้โดยสารเอง
  - กรณีที่กองตรวจคนเข้าเมืองของประเทศไทยงดออกเอกสารเข้าเมือง ให้กับชาวต่างชาติ หรือ คนต่างด้าวที่พำนักอยู่ในประเทศไทย

**\*\* ชี้แจงทางบริษัทฯ ขอสงวนสิทธิ์ในการไม่คืนค่าทัวร์ทั้งหมด หรือบางส่วน  
ให้กับท่าน หากเกิดเหตุการณ์ดังกล่าว \*\***



## ข้อมูลเพิ่มเติม

### ตัวเครื่องบิน



ในการเดินทางเป็นหมู่คณะ ผู้โดยสารจะต้องเดินทางไป-กลับพร้อมกัน หากต้องการเลื่อนวันเดินทางกลับ ท่านจะต้องชำระค่าใช้จ่ายส่วนต่างที่สายการบิน และบริษัททัวร์เรียกเก็บและการจัดที่นั่งของกรุป เป็นไปโดยสายการบินเป็นผู้กำหนด

ในกรณียกเลิกการเดินทาง และได้ดำเนินการออกตัวเครื่องบินไปแล้ว (กรณีตัว REFUND ได้) ผู้เดินทางต้องรอ REFUND ตามระบบของสายการบินเท่านั้น



### โรงแรมที่พัก

เนื่องจากการวางแผนแบบห้องพักของแต่ละโรงแรมแตกต่างกัน จึงอาจทำให้ห้องพักแบบห้องเดี่ยว (Single) และห้องคู่ (Twin / Double) และห้องพักแบบ 3 ท่าน / 3 เตียง (Triple Room) ห้องพักอาจจะไม่ติดกัน

กรณีมีงานจัดประชุมนานาชาติ (Trade Fair) เป็นผลให้ค่าโรงแรมสูงขึ้นมาก และห้องพักในเมืองเต็ม บริษัทฯ ขอสงวนสิทธิ์ ในการปรับเปลี่ยน หรือย้ายเมือง เพื่อให้เกิดความเหมาะสม



### สัมภาระ และ ค่าพนักงานยกกระเป๋า

สำหรับน้ำหนักของสัมภาระที่ทางสายการบินอนุญาตให้บรรทุกได้ห้องเครื่องบินคือ 20 กิโลกรัม สำหรับผู้โดยสารชั้นประหยัด การเรียกเก็บค่าน้ำหนักเพิ่มเป็นสิทธิ์ของสายการบินที่ไม่อาจปฏิเสธได้

สำหรับกระเป๋าสัมภาระที่ทางสายการบินอนุญาตให้นำขึ้นเครื่องได้ ต้องมีน้ำหนักไม่เกิน 7 กิโลกรัม และมีความกว้าง+ยาว+สูง ไม่เกิน 115 เซนติเมตร หรือ 25 เซนติเมตร (9.75 นิ้ว) x 56 เซนติเมตร (21.5 นิ้ว) x 46 เซนติเมตร (18 นิ้ว)

กรณีที่ต้องมีบินด้วยสายการบินภายในประเทศ น้ำหนักของกระเป๋าอาจจะถูกกำหนดให้ต่ำกว่ามาตรฐานได้ ทั้งนี้ขึ้นอยู่กับข้อกำหนดของแต่ละสายการบินทางบริษัทฯ ขอสงวนสิทธิ์ไม่รับภาระส่วนของค่าใช้จ่ายที่สัมภาระน้ำหนักเกิน (ท่านต้องชำระในส่วนที่โดนเรียกเก็บเพิ่ม)

ทางบริษัทฯ ไม่รับผิดชอบ กรณีเกิดการสูญเสี่ย , สูญหายของกระเป๋า และสัมภาระของผู้โดยสาร





## รายละเอียดการชำระค่าบริการ



**ธนาคารกสิกรไทย**  
เลขบัญชี 136-2-59606-4  
ชื่อบัญชี บริษัท บีทูซี ทราเวล จำกัด

หากเป็นบัญชีอื่นที่ไม่ใช่ชื่อ บริษัท ทางบริษัทจะไม่รับผิดชอบทุกกรณี



**ธนาคารไทยพาณิชย์**  
เลขบัญชี 120-2-42387-2  
ชื่อบัญชี นายประทีป ไควสุกรี



**ธนาคารกสิกรไทย**  
เลขบัญชี 683-2-13354-8  
ชื่อบัญชี นายประทีป ไควสุกรี



**ธนาคารกรุงเทพ**  
เลขบัญชี 053-7-01842-6  
ชื่อบัญชี นายประทีป ไควสุกรี

หากเป็นบัญชีอื่นที่ไม่ใช่ชื่อ นายประทีป ไควสุกรี ทางบริษัทจะไม่รับผิดชอบทุกกรณี